



**DIRECCION TALENTO HUMANO**

**INFORME DE SUPERVISION DEL CONTRATO DE SUMINISTRO No. - SA-012-SI-2025.**

<b>CONTRATANTE:</b>	<b>MUNICIPIO DE SINCELEJO</b>
<b>CONTRATISTA:</b>	<b>ALMACEN AMC SAS NIT: 901117289-3</b>
<b>OBJETO:</b>	<b>SUMINISTRO DE DOTACION DE VESTIDO Y CALZADO A LOS FUNCIONARIOS QUE LABORAN EN LA PLANTA DE PERSONAL DE LA ALCALDIA MUNICIPAL DE SINCELEJO DE ACUERDO CON LA DESCRIPCIÓN TECNICA PARA LA VIGENCIA 2025</b>
<b>FECHA DE INICIO:</b>	<b>22 DE DICIEMBRE DE 2025</b>
<b>VALOR DEL CONTRATO</b>	<b>TRESCIENTOS SETENTA Y TRES MILLONES SETECIENTOS SETENTA Y CUATRO MIL QUINIENTOS CUARENTA PESOS M/L (\$373.774.540) IVA INCLUIDO.</b>
<b>VALOR EJECUTADO DEL CONTRATO:</b>	<b>TRESCIENTOS SESENTA Y DOS MILLONES OCHENTA Y UN MIL TRESCIENTOS CINCO PESOS M/L (\$362.081.305 M/L) IVA INCLUIDO.</b>
<b>VALOR SIN EJECUTAR:</b>	<b>ONCE MILLONES SEISCIENTOS NOVENTA Y TRES MIL DOSCIENTOS TREINTA Y CINCO PESOS M/CTE (\$11.693.235),</b>
<b>CONTRATO NÚMERO</b>	<b>CONTRATO DE SUMINISTRO SA-012-SI-2025</b>
<b>FECHA INFORME:</b>	<b>31 DE DICIEMBRE DE 2025</b>

En calidad de supervisor del Contrato de Suministro No. SA-012-SI-2025, cuyo objeto es: SUMINISTRO DE DOTACION DE VESTIDO Y CALZADO A LOS FUNCIONARIOS QUE LABORAN EN LA PLANTA DE PERSONAL DE LA ALCALDIA MUNICIPAL DE SINCELEJO DE ACUERDO CON LA DESCRIPCIÓN TECNICA PARA LA VIGENCIA 2025, me permito presentar informe sobre la ejecución:

**Cantidades Contratadas:**

<b>PRESUPUESTO DOTACIÓN VESTIDO 2025</b>				
<b>DOTACIÓN DE VESTIDO Y CALZADO A LOS FUNCIONARIOS QUE LABORAN EN LA PLANTA DE PERSONAL DE LA ALCALDIA MUNICIPAL DE SINCELEJO DE ACUERDO CON LA DESCRIPCIÓN TECNICA PARA LA VIGENCIA 2025</b>				
<b>UNIFORMES PARA PERSONAL ADMINISTRATIVO FEMENINO</b>				
<b>ITEMS</b>	<b>DESCRIPCIÓN</b>	<b>CANTIDAD</b>	<b>VALOR UNITARIO IVA INCLUIDO</b>	<b>VALOR TOTAL</b>
<b>1</b>	<b>Blusa</b> blanca manga larga, elaborada en mezcla de algodón 30% y fibras sintéticas 70% , tela Oxford por su transpirabilidad y durabilidad. termofljar cuello y puños con crinolina para mantener forma y presentación. Hilo nº 75. Las costuras en las partes donde van a someterse a estiramientos deben ser elaboradas en máquina sobre hiladora con puntada de seguridad. 7 botones en pechera y botón en cada puño + botón de repuesto (pechera interior). Con bolsillo en la parte delantera izquierda superior, escudo de Sincelejo bordado en la parte superior del bolsillo. En la parte derecha superior un bordado con "Alcaldía de Sincelejo" gris plomo.	122	\$ 170.842	\$ 20.842.724
<b>2</b>	<b>Pantalón</b> en drill color caqui tela elaborada con algodón 60% y elastom etros 40% aproxim adamente. Bolsillos delanteros diagonales y bolsillos traseros ribeteados pinzas traseras, dobladillo alruedo 3cm y costuras elaboradas en maquina sobrehiladora. Botón y correderas de cobre a tono. Hilo Nº 75	184	\$ 179.434	\$ 33.015.856
<b>3</b>	<b>Camisuetes</b> para mujer tipo polo manga corta con tela Lacoste, 65% poliéster y 35% algodón color blanco. Tratamiento pre encogido. Con logo institucional bordado, en la parte delantera izquierda superior. En la parte derecha superior la palabra "Alcaldía de Sincelejo" color gris plomo	124	\$ 85.421	\$ 10.592.204



## DIRECCION TALENTO HUMANO

UNIFORMES PARA PERSONAL ADMINISTRATIVO MASCULINO		CANTIDAD	VALOR UNITARIO IVA INCLUIDO	VALOR TOTAL
4	Camisa blanca manga larga, color blanco, elaborada en mezcla de algodón 30% y fibras sintéticas 70%, Oxford por su transpirabilidad y durabilidad, termofijar cuello y puño con crinolina para mantener forma y presentación. bordado en la parte superior del bolsillo en la parte delantera superior la palabra "Alcaldía de Sincelejo" (color gris plomo)	153	\$ 171.674	\$ 26.266.122
5	Pantalón en drill en algodón 60% y elastómeros 40%. bolsillos delanteros diagonales y bolsillos traseros con ribete. costuras rectas y sin saltos en las puntas, rectas y exentas de fruncidos o de frunces. Pespunte a ¼ de bolsillo. delantero. Hacer ruedo a 3cm en terminal	236	\$ 179.434	\$ 42.346.424
6	Camiseter para hombre manga corta tipo polo con tela Lacoste 65% poliéster y 35% algodón, color blanco. Tratamiento al pre encogido. Con logo institucional de la alcaldía de Sincelejo, bordado en la parte delantera izquierda superior. En la parte derecha superior la palabra "Alcaldía de Sincelejo" color gris plomo	158	\$ 85.837	\$ 13.562.246

## UNIFORME PARA AUXILIARES DE SERVICIO GENERALES DE LA ALCALDIA

7	Blusa entallada, con cierre en parte delantera y cuello sport, manga corta, las mangas deben de terminar de la misma tela de la blusa, con vivos en contraste en cuello, mangas y bolsillos. Dos bolsillos delanteros con logo institucional de la alcaldía de sincelejo. Bordados en la parte delantera izquierda superior. En la parte delantera derecha superior La palabra "alcaldía de sincelejo" (color gris plomo) Tela antifluído impermeable de Lafayette (100% poliéster) por su resistencia a la tensión, decoloración y al rasgado, repele líquidos y factores ambientales, gracias a su tratamiento. No necesita planchado. Lavado a máquina	32	\$ 155.931	\$ 4.989.792
8	Pantalón con bota recta, pretina anatómica, parte posterior resortado, con bolsillos. Refuerzo en la parte posterior del tiro. Tela antifluído impermeable de Lafayette (100% poliéster) por su resistencia a la tensión, decoloración y al rasgado, repele líquidos y factores ambientales, gracias a su tratamiento. O faldita clásica, con pretina con abertura detrás. Tela Universat Anti fluído impermeable resistente a tensión y rasgado, de Lafayette. Repele líquidos y factores ambientales gracias a su tratamiento. No destiñe o decolora, No encoge, permite uso de secadora. La prenda no debe presentar manchas, decoloración, cortes ni deterioro. No necesita planchado	32	\$ 149.215	\$ 4.774.880
9	Camiseta cuello en v manga corta color blanco elaborada en polialgodón 35% algodón 65% poliéster, con logo institucional de la Alcaldía de Sincelejo bordado en la parte izquierda superior	32	\$ 70.125	\$ 2.244.000

## UNIFORME PERSONAL TRANSITO MUNICIPAL

10	Camisa manga larga color azul celeste elaborada en tela en Oxford (mezcla algodón y poliéster o elastano) dos bolsillos delanteros con tapa y botón, cuello con botón, pasadores para presillas (estas deben ser del color del pantalón e indicaran el grado del agente tránsito), placa metálica que llevara el nombre, apellido y código del agente y se ubicara sobre el bolsillo derecho, en el hombro derecho de la camisa escudo en su orden con los colores (blanco-rojo-verde) de los agentes de tránsito ( fondo azul con letras que dicen agente de tránsito y transporte y debajo el nombre del organismo de tránsito, letras en color plata y en el centro de la imagen del ente territorial), en el hombro izquierdo de la camisa va el escudo de Colombia. Termofijar cuellos y puños con crinolina por forma y presentación. Coser con hilo #75	27	\$ 180.701	\$ 4.878.927
11	Pantalón fibra sintética con pretina prefabricada, dos (2) bolsillos delanteros diagonales, sin pinzas delanteras, dos (2) bolsillos picados traseros con botón, con pinzas traseras, color azul turquí	27	\$ 261.807	\$ 7.068.789
12	Cinturón color negro en reata o cuero con material resistente hebillas metálicas con acabado en pasta, acompañado de portametro con color negro, con un ancho de correa de 5cm	27	\$ 72.738	\$ 1.963.926
13	Gorra en drill algodón 100%, color Azul Turquí, con la bandera de Colombia bordada del lado izquierdo escudo de los agentes de tránsito (fondo azul con letras que dicen agente de tránsito y transporte, letras en color plata y en el centro de la imagen del ente territorial en la parte posterior la palabra "Movilidad" bordada, en el frente la palabra Tránsito Municipal bordada y cierre en velcro. Composición 100% algodón	27	\$ 55.960	\$ 1.510.920
14	Chaleco en pvc, color azul de 1.500 candelas, fondo color azul, ribetes laterales con reflectivo color amarillo limón de 1.500 candelas, en la parte delantera el logo y nombre del organismo de tránsito, en la parte posterior el código del agente de tránsito cierre o broche lateral	9	\$ 294.561	\$ 2.651.049
15	Silbato color negro y cadena de plata, puesto en el lado izquierdo, abotonado de la presilla izquierda	27	\$ 53.711	\$ 1.450.197
16	Impermeable o equipo de lluvia: color azul turquí, en la parte delantera el logo y nombre del organismo de tránsito, en la parte posterior el código del agente de tránsito, con dos bandas laterales a la altura de las muñecas con reflectivo color amarillo de 1.500 candelas de tres centímetros (3 cm) de ancho, el pantalón con dos bandas laterales a la altura de los tobillos en reflectivo color azul de 1.500 candelas, con cierre y adhesivo	9	\$ 177.031	\$ 1.593.279
17	Brazalete reflectivo color 1500 candelas con bordes en color amarillo limón fluorescente de 1500 candelas con la palabra secretaria de Movilidad y Seguridad Vial y escudo de la alcaldía de Sincelejo	27	\$ 127.277	\$ 3.436.479
18	Chaqueta manga larga en color azul turquí para el trabajo nocturno y temporada de invierno, con dos bandas laterales a la altura de las muñecas con reflectivo color azul de 1500 candelas, en la parte delantera el logo y nombre del organismo de tránsito, en la parte posterior el código del agente con la palabra agente de tránsito, con dos bandas laterales incluye el dorso con reflectivo color azul de 1.500 candelas, cuello alto, con cierre y adhesivo	9	\$ 322.318	\$ 2.900.862



## DIRECCION TALENTO HUMANO

UNIFORME PERSONAL BOMBERO MUNICIPAL FATIGA		CANTIDAD	VALOR UNITARIO IVA INCLUIDO	VALOR TOTAL
19	Camisa color azul oscuro manga larga en Rib S top, con porta presillas en los hombros, dos (2) bolsillos en el pecho con tapa y porta placa, para uso diario, en la manga derecha el escudo de Bomberos Colombia tipo parche bordado cosido a la camisa. En el frente del lado derecho se colocarán en la parte superior del bolsillo el tarjetero bordado. Insignias del grado según corresponda de color amarillo bordadas sobre parches azules, se colocarán en la porta presilla de la camisa. En la manga izquierda el escudo propio de cada cuerpo de bomberos tipo parche bordado cosido a la camisa, en el frente del lado izquierdo de la guerrera, sobre la tapa del bolsillo en la porta placa se colocará la placa de Bomberos Colombia metálica. En la espalda bordada en color amarillo la palabra BOMBEROS, de 300mm de ancho por 70mm de alto	41	\$ 271.954	\$ 11.150.114
20	Pantalón color azul oscuro en Rip S top, 2 bolsillos delanteros diagonales, 2 bolsillo con tapa y velcro ubicado en pierna izquierda y derecha, 2 bolsillos traseros con tapa y velcro; cinta reflectiva de 2,5 cm color Gris a la altura de la rodilla	41	\$ 323.362	\$ 13.257.842
21	Camiseta cuello redondo, manga larga color azul turquí, en el pecho costado izquierdo debe ir estampado el escudo perteneciente a cada cuerpo de Bomberos (Bomberos Sincelejo) solo su contorno-silüeta en color gris plata; en la espalda bordada la palabra BOMBEROS, de 300 mm de ancho por 70mm de alto ± 2mm a 100mm tomadas de la unión del cuello con el rib en color gris plata	41	\$ 87.769	\$ 3.598.529
22	Gorra en dril algodón 100%, color azul turquí, debe llevar bordado en hilo de color dorado el texto BOMBEROS en alto relieve en la parte frontal y cierre en velcro	38	\$ 55.960	\$ 2.126.480
23	Cinturón en reata color negro material resistente kevlar o nylon, deben cumplir con ciertas características y dimensiones de seguridad, chapa en acero inoxidable con acabados en pasta por resistencia y durabilidad que puedan resistir las condiciones extremas en las que trabajan los bomberos, diseño ergonómico que se adapte cómodamente al cinturón y al cuerpo del bombero que le permitan un ajuste seguro y cómodo, debe tener un sistema de fijación seguro y confiable que evite se abra accidentalmente durante el uso. La chapa debe ser resistente a la corrosión y oxidación ya que estará expuesta a condiciones húmedas y químicas	41	\$ 72.738	\$ 2.982.258
24	Impermeable conjunto de camisa y pantalón color amarillo	19	\$ 199.031	\$ 3.781.589
			<b>SUBTOTAL</b>	<b>\$ 187.382.763</b>
			<b>IVA DEL 19%</b>	<b>\$ 35.602.725</b>
			<b>TOTAL IVA INCLUIDO</b>	<b>\$ 222.985.488</b>

PRESUPUESTO DOTACIÓN CALZADO 2025				
DOTACIÓN DE VESTIDO Y CALZADO A LOS FUNCIONARIOS QUE LABORAN EN LA PLANTA DE PERSONAL DE LA ALCALDIA MUNICIPAL DE SINCELEJO DE ACUERDO CON LA DESCRIPCIÓN TÉCNICA PARA LA VIGENCIA 2025				
UNIFORMES PARA PERSONAL ADMINISTRATIVO FEMENINO				
ITEMS	DESCRIPCIÓN	CANTIDAD	VALOR UNITARIO IVA INCLUIDO	VALOR TOTAL
1	Calzado tipo mocasin, diseño ergonómico 100% cuero, suela antideslizante que incluya tacón flexible, suave y liviano y/o calzado abierto con tacón	184	\$ 300.949	\$ 55.374.616
UNIFORMES PARA PERSONAL ADMINISTRATIVO MASCULINO				
2	Calzado tipo mocasin, diseño ergonómico, 100% cuero, suela antideslizante	236	\$ 300.949	\$ 71.023.964
UNIFORME PARA AUXILIARES DE SERVICIO GENERALES DE LA ALCALDIA				
3	Calzado hecho en material de resina cerrada (no es plástico ni caucho) -Poliuretano, ligero, ergonómico, antimicrobial, resistente al olor y antideslizante	32	\$ 92.360	\$ 2.955.520
UNIFORME PERSONAL TRANSITO MUNICIPAL				
4	Bota en cuero, color negro, media caña, con suela de goma, con cierre lateral interno que cruza toda la bota, para desplazarse en motocicleta	27	\$ 321.189	\$ 8.672.103
UNIFORME PERSONAL BOMBERO MUNICIPAL FATIGA				
5	Bota en cuero, color negro, media caña con cordón y con cierre lateral interno que cruza toda la bota, con lengüeta de seguridad y suela bi densidad elaborada en poliuretano (PU/PU), inyectada con electricidad, antideslizante, resistente a los hidrocarburos totalmente dieléctrica	41	\$ 311.289	\$ 12.762.849
			<b>SUBTOTAL</b>	<b>\$ 126.713.489</b>
			<b>IVA DEL 19%</b>	<b>\$ 24.075.563</b>
			<b>TOTAL IVA INCLUIDO</b>	<b>\$ 150.789.052</b>
<b>TOTAL PRESUPUESTO DE DOTACIÓN DE VESTIDO Y CALZADO A LOS FUNCIONARIOS QUE LABORAN EN LA PLANTA DE PERSONAL DE LA ALCALDIA MUNICIPAL DE SINCELEJO DE ACUERDO CON LA DESCRIPCIÓN TÉCNICA PARA LA VIGENCIA 2025</b>			<b>TOTAL IVA INCLUIDO</b>	<b>\$ 373.774.540</b>



## DIRECCION TALENTO HUMANO

Es pertinente manifestar que, durante la ejecución del contrato, se realizaron ajustes a las cantidades inicialmente contratadas, según **ACTA DE COMITÉ TÉCNICO #1 CONTRATO DE SUMINISTRO SA-012-SI-2025** de fecha veintiséis (26) de diciembre de 2025, conforme a este comité, manifiesta el supervisor del contrato que, se hace necesario modificar las cantidades y el número de dotación a recibir por parte del personal administrativo femenino y administrativo masculino del listado del personal relacionado inicialmente en los estudios y documentos previos y, en el pliego de condiciones. (Se anexa Acta).

Ahora bien, en atención a las novedades surgidas en el área de nómina descritas en el oficio de fecha veintiséis (26) de diciembre de 2025, las cuales fueron esbozadas en dicho comité; se hizo necesario modificar las cantidades y el número de dotación del personal administrativo femenino y administrativo masculino, haciendo la claridad que dicha modificación no genera erogación alguna. En virtud de lo anterior se hace necesario precisar que, el valor total del contrato inicial disminuyó en un valor de **ONCE MILLONES SEISCIENTOS NOVENTA Y TRES MIL DOSCIENTOS TREINTA Y CINCO PESOS M/CTE (\$11.693.235)**, quedando este saldo a favor del Municipio de Sincelejo.

Así las cosas, el valor del clausulado del Contrato de suministro N° SA-012-SI-2025, cuyo objeto es "SUMINISTRO DE DOTACION DE VESTIDO Y CALZADO A LOS FUNCIONARIOS QUE LABORAN EN LA PLANTA DE PERSONAL DE LA ALCALDIA MUNICIPAL DE SINCELEJO DE ACUERDO CON LA DESCRIPCIÓN TECNICA PARA LA VIGENCIA 2025", quedo por valor de **TRESCIENTOS SESENTA Y DOS MILLONES OCHENTA Y UN MIL TRESCIENTOS CINCO PESOS M/L (\$362.081.305 M/L) IVA INCLUIDO**.

En ocasión a lo anterior se relacionan los valores ajustados:

PRESUPUESTO DOTACIÓN VESTIDO 2025				
DOTACIÓN DE VESTIDO Y CALZADO A LOS FUNCIONARIOS QUE LABORAN EN LA PLANTA DE PERSONAL DE LA ALCALDIA MUNICIPAL DE SINCELEJO DE ACUERDO CON LA DESCRIPCIÓN TECNICA PARA LA VIGENCIA 2025				
UNIFORMES PARA PERSONAL ADMINISTRATIVO FEMENINO				
ITEMS	DESCRIPCIÓN	CANTIDAD	VALOR UNITARIO IVA INCLUIDO	VALOR TOTAL
1	<b>Blusa</b> blanca manga larga, elaborada en mezcla de algodón 30% y fibras sintéticas 70%, tela Oxford por su transpirabilidad y durabilidad, termofijar cuello y puños con crinolina para mantener forma y presentación. Hilo n° 75. Las costuras en las partes donde van a someterse a estiramientos deben ser elaboradas en máquina sobre hiladora con puntada de seguridad. 7 botones en pechera y botón en cada puño + botón de repuesto (pechera interior). Con bolsillo en la parte delantera izquierda superior, escudo de Sincelejo bordado en la parte superior del bolsillo. En la parte derecha superior un bordado con "Alcaldía de Sincelejo" gris plomo.	115	\$ 170.842	\$ 19.646.830
2	<b>Pantalón</b> en drill color caqui tela elaborada con algodón 60% y elastometros 40% aproximadamente. Bolsillos delanteros diagonales y bolsillos traseros ribeteados pinzas traseras, dobladillo al ruedo 3cm y costuras elaboradas en maquina sobrehiladora. Botón y comederas de cobre a tono. Hilo N° 75	173	\$ 179.434	\$ 31.042.082
3	<b>Camisúeter</b> para mujer tipo polo manga corta con tela Lacoste, 65% poliéster y 35% algodón color blanco. Tratamiento pre encogido. Con logo institucional bordado, en la parte delantera izquierda superior. En la parte derecha superior la palabra "Alcaldía de Sincelejo" color gris plomo	116	\$ 85.421	\$ 9.908.836
UNIFORMES PARA PERSONAL ADMINISTRATIVO MASCULINO				
ITEMS	DESCRIPCIÓN	CANTIDAD		
4	<b>Camisa</b> blanca manga larga, color blanco, elaborada en mezcla de algodón 30% y fibras sintéticas 70%, Oxford por su transpirabilidad y durabilidad, termofijar cuello y puño con crinolina para mantener forma y presentación. bordado en la parte superior del bolsillo en la parte delantera superior la palabra "Alcaldía de Sincelejo" (color gris plomo	152	\$ 171.674	\$ 26.094.448
5	<b>Pantalón</b> en drill en algodón 60% y elastómeros 40%. bolsillos delanteros diagonales y bolsillos traseros con ribete. costuras rectas y sin saltos en las puntas, rectas y exentas de fruncidos o de frunces. Pespunte a ¼ de bolsillo. delantero. Hacer ruedo a 3cm en terminal	228	\$ 179.434	\$ 40.910.952
6	<b>Camisúeter</b> para hombre manga corta tipo polo con tela Lacoste 65% poliéster y 35% algodón, color blanco. Tratamiento al pre encogido. Con logo institucional de la alcaldía de Sincelejo, bordado en la parte delantera izquierda superior. En la parte derecha superior la palabra "Alcaldía de Sincelejo" color gris plomo	152	\$ 85.837	\$ 13.047.224



## DIRECCION TALENTO HUMANO

UNIFORME PARA AUXILIARES DE SERVICIO GENERALES DE LA ALCALDIA				
ITEMS	DESCRIPCIÓN	CANTIDAD		
7	Blusa entallada, con cierre en parte delantera y cuello sport, manga corta, las mangas deben de terminar de la misma tela de la blusa, con vivos en contraste en cuello, mangas y bolsillos. Dos bolsillos delanteros con logo Institucional de la alcaldía de sincelejo. Bordados en la parte delantera izquierda superior. En la parte delantera derecha superior La palabra "alcaldía de sincelejo" (color gris plomo) Tela antilíquido impermeable de Lafayette (100% poliéster) por su resistencia a la tensión, decoloración y al rasgado, repele líquidos y factores ambientales, gracias a su tratamiento. No necesita planchado. Lavado a máquina	32	\$ 155.931	\$ 4.989.792
8	Pantalón con bota recta, pretina anatomica, parte posterior resortado, con bolsillos. Refuerzo en la parte posterior del tiro. Tela antilíquido impermeable de Lafayette (100% poliéster) por su resistencia a la tensión, decoloración y al rasgado, repele líquidos y factores ambientales, gracias a su tratamiento. O falda clásica, con pretina con abertura detrás. Tela Universat Anti líquido impermeable resistente a tensión y rasgado, de Lafayette. Repele líquidos y factores ambientales gracias a su tratamiento. No destiñe o decolora, No encoge, permite uso de secadora. La prenda no debe presentar manchas, decoloración, cortes ni deterioro. No necesita planchado	32	\$ 149.215	\$ 4.774.880
9	Camiseta cuello en v manga corta color blanco elaborada en poli algodón 35% algodón 65% poliéster, con logo Institucional de la Alcaldía de Sincelejo bordado en la parte izquierda superior	32	\$ 70.125	\$ 2.244.000

UNIFORME PERSONAL TRANSITO MUNICIPAL				
ITEMS	DESCRIPCIÓN	CANTIDAD		
10	Camisa manga larga color azul celeste elaborada e tela en Oxford (mezcla algodón y poliéster o elastano) dos bolsillos delanteros con tapa y botón, cuello con botón, pasadores para presillas (estas deben ser del color del pantalón e indicaran el grado del agente tránsito), placa metálica que llevara el nombre, apellido y código del agente y se ubicara sobre el bolsillo derecho, en el hombro derecho de la camisa escudo en su orden con los colores (blanco-rojo-verde) de los agentes de tránsito (fondo azul con letras que dicen agente de tránsito y transporte y debajo el nombre del organismo de tránsito, letras en color plata y en el centro de la imagen del ente territorial), en el hombro izquierdo de la camisa va el escudo de Colombia. Termofijar cuellos y puños con crinolina por forma y presentación. Coser con hilo #75	27	\$ 180.701	\$ 4.878.927
11	Pantalón fibra sintética con pretina prefabricada, dos (2) bolsillos delanteros diagonales, sin pinzas delanteras, dos (2) bolsillos picados traseros con botón, con pinzas traseras, color azul turquí	27	\$ 261.807	\$ 7.068.789
12	Cinturón color negro en reata o cuero con material resistente hebillas metálicas con acabado en pasta, acompañado de portametro con color negro, con un ancho de correa de 5cm	27	\$ 72.738	\$ 1.963.926
13	Gorra en dril algodón 100%, color Azul Turquí, con la bandera de Colombia bordada del lado izquierdo escudo de los agentes de tránsito (fondo azul con letras que dicen agente de tránsito y transporte, letras en color plata y en el centro de la imagen del ente territorial en la parte posterior la palabra "Movilidad" bordada, en el frente la palabra Tránsito Municipal bordada y cierre en velcro. Composición 100% algodón	27	\$ 55.960	\$ 1.510.920
14	Chaleco en pvc, color azul de 1.500 candelas, fondo color azul, ribetes laterales con reflectivo color amarillo limón de 1.500 candelas, en la parte delantera el logo y nombre del organismo de tránsito, en la parte posterior el código del agente de tránsito cierre o broche lateral	9	\$ 294.561	\$ 2.651.049
15	Silbato color negro y cadena de plata, puesto en el lado izquierdo, abotonado de la presilla izquierda	27	\$ 53.711	\$ 1.450.197
16	Impermeable o equipo de lluvia: color azul turquí, en la parte delantera el logo y nombre del organismo de tránsito, en la parte posterior el código del agente de tránsito, con dos bandas laterales a la altura de las muñecas con reflectivo color amarillo de 1.500 candelas de tres centímetros (3 cm) de ancho, el pantalón con dos bandas laterales a la altura de los tobillos en reflectivo color azul de 1.500 candelas, con cierre y adhesivo	9	\$ 177.031	\$ 1.593.279
17	Brazalete reflectivo color 1.500 candelas con bordes en color amarillo limón fluorescente de 1.500 candelas con la palabra secretaria de Movilidad y Seguridad Vial y escudo de la alcaldía de Sincelejo	27	\$ 127.277	\$ 3.436.479
18	Chaqueta manga larga en color azul turquí para el trabajo nocturno y temporada de invierno, con dos bandas laterales a la altura de las muñecas con reflectivo color azul de 1.500 candelas, en la parte delantera el logo y nombre del organismo de tránsito, en la parte posterior el código del agente con la palabra agente de tránsito, con dos bandas laterales incluye el dorso con reflectivo color azul de 1.500 candelas, cuello alto, con cierre y adhesivo	9	\$ 322.318	\$ 2.900.862



## DIRECCION TALENTO HUMANO

UNIFORME PERSONAL BOMBERO MUNICIPAL FATIGA				
ITEMS	DESCRIPCIÓN	CANTIDAD		
19	<b>Camisa</b> color azul oscuro manga larga en Rib Stop, con porta presillas en los hombros, dos (2) bolsillos en el pecho con tapa y porta placa, para uso diario, en la manga derecha el escudo de Bomberos Colombia tipo parche bordado cosido a la camisa. En el frente del lado derecho se colocarán en la parte superior del bolsillo el tarjetero bordado. Insignias del grado según corresponda de color amarillo bordadas sobre parches azules, se colocarán en la porta presilla de la camisa. En la manga izquierda el escudo propio de cada cuerpo de bomberos tipo parche bordado cosido a la camisa, en el frente del lado izquierdo de la guerrera, sobre la tapa del bolsillo en la porta placa se colocará la placa de Bomberos Colombia metálica. En la espalda bordada en color amarillo la palabra BOMBEROS, de 300mm de ancho por 70mm de alto	41	\$ 271.954	\$ 11.150.114
20	<b>Pantalón</b> color azul oscuro en Rip Stop, 2 bolsillos delanteros diagonales, 2 bolsillo con tapa y velcro ubicado en pierna izquierda y derecha, 2 bolsillos traseros con tapa y velcro; cinta reflectiva de 2,5 cm color Gris a la altura de la rodilla	41	\$ 323.362	\$ 13.257.842
21	<b>Camiseta</b> cuello redondo, manga larga color azul turquí, en el pecho costado izquierdo debe ir estampado el escudo perteneciente a cada cuerpo de Bomberos (Bomberos Sincelejo) solo su contorno-siluetta en color gris plata; en la espalda bordada la palabra BOMBEROS, de 300 mm de ancho por 70mm de alto ± 2mm a 100mm tomadas de la unión del cuello con el rib en color gris plata	41	\$ 87.769	\$ 3.598.529
22	<b>Gorra</b> en dril algodón 100%, color azul turquí, debe llevar bordado en hilo de color dorado el texto BOMBEROS en alto relieve en la parte frontal y cierre en velcro	38	\$ 55.960	\$ 2.126.480
23	<b>Cinturón</b> en reata color negro material resistente kevlar o nylon, deben cumplir con ciertas características y dimensiones de seguridad, chapa en acero inoxidable con acabados en pasta por resistencia y durabilidad que puedan resistir las condiciones extremas en las que trabajan los bomberos, diseño ergonómico que se adapte cómodamente al cinturón y al cuerpo del bombero que le permitan un ajuste seguro y cómodo, debe tener un sistema de fijación seguro y confiable que evite se abra accidentalmente durante el uso, la chapa debe ser resistente a la corrosión y oxidación ya que estará expuesta a condiciones húmedas y químicas	41	\$ 72.738	\$ 2.982.258
24	<b>Impermeable</b> conjunto de camisa y pantalón color amarillo	19	\$ 199.031	\$ 3.781.589
			<b>SUBTOTAL</b>	\$ 182.361.583
			<b>IVA DEL 19%</b>	\$ 34.648.701
			<b>TOTAL IVA INCLUIDO</b>	\$ 217.010.284

PRESUPUESTO DOTACIÓN CALZADO 2025				
DOTACIÓN DE VESTIDO Y CALZADO A LOS FUNCIONARIOS QUE LABORAN EN LA PLANTA DE PERSONAL DE LA ALCALDIA MUNICIPAL DE SINCELEJO DE ACUERDO CON LA DESCRIPCIÓN TÉCNICA PARA LA VIGENCIA 2025				
UNIFORMES PARA PERSONAL ADMINISTRATIVO FEMENINO				
ITEMS	CALZADO - DESCRIPCIÓN	CANTIDAD	VALOR UNITARIO IVA INCLUIDO	VALOR TOTAL
1	<b>Calzado</b> tipo mocasín, diseño ergonómico 100% cuero, suela antideslizante que incluya tacón flexible, suave y liviano y/o calzado abierto con tacón	173	\$ 300.949	\$ 52.064.177
UNIFORMES PARA PERSONAL ADMINISTRATIVO MASCULINO				
2	<b>Calzado</b> tipo mocasín, diseño ergonómico, 100% cuero, suela antideslizante	228	\$ 300.949	\$ 68.616.372
UNIFORME PARA AUXILIARES DE SERVICIO GENERALES DE LA ALCALDIA				
3	<b>Calzado</b> hecho en material de resina cerrada (no es plástico ni caucho) -Poliuretano, ligero, ergonómico, antimicrobial, resistente al olor y antideslizante	32	\$ 92.360	\$ 2.955.520
UNIFORME PERSONAL TRANSITO MUNICIPAL				
4	<b>Bota</b> en cuero, color negro, media caña, con suela de goma, con cierre lateral interno que cruza toda la bota, para desplazarse en motocicleta	27	\$ 321.189	\$ 8.672.103
UNIFORME PERSONAL BOMBERO MUNICIPAL FATIGA				
5	<b>Bota</b> en cuero, color negro, media caña con cordón y con cierre lateral interno que cruza toda la bota, con lengüeta de seguridad y suela biobiosidad elaborada en poliuretano (PU/PU), inyectada con electricidad, antideslizante, resistente a los hidrocarburos totalmente dieléctrica	41	\$ 311.289	\$ 12.762.849
			<b>SUBTOTAL</b>	\$ 121.908.421
			<b>IVA DEL 19%</b>	\$ 23.162.600
			<b>TOTAL IVA INCLUIDO</b>	\$ 145.071.021
<b>TOTAL PRESUPUESTO DE DOTACIÓN DE VESTIDO Y CALZADO A LOS FUNCIONARIOS QUE LABORAN EN LA PLANTA DE PERSONAL DE LA ALCALDIA MUNICIPAL DE SINCELEJO DE ACUERDO CON LA DESCRIPCIÓN TÉCNICA PARA LA VIGENCIA 2025</b>			<b>TOTAL IVA INCLUIDO</b>	<b>\$ 362.081.305</b>

El Contratista manifestó en dicho comité, estar de acuerdo con la modificación, dado que, durante la ejecución del contrato se ha podido evidenciar lo que manifiesta el supervisor



**DIRECCION TALENTO HUMANO**

Dentro de las obligaciones que se realizaron para este contrato, se cumplió en un 100% lo requerido, así:

1. Cumplió el contrato, de conformidad con las especificaciones técnicas exigidas en los estudios previos, pliego de condiciones, fichas técnicas, sus anexos, adendas y oferta.
2. Ejecutó el contrato de conformidad con lo presentado en la propuesta.
3. Cumplió con las obligaciones frente al sistema de seguridad social integral, y parafiscales (Caja de Compensación Familiar, Sena e ICBF).
4. Entregó los bienes objeto de contrato, en la forma y plazo establecido en el contrato y conforme a las especificaciones, calidad, y precio convenido.
5. El contratista realizó la primera y segunda entrega de los bienes de la dotación a partir de la suscripción del acta de inicio, la cual correspondería a la dotación del mes de abril y agosto de 2025; y la tercera entrega de dotación, se realizó a partir del día quince (15) de diciembre de 2025.
6. El contratista cumplió con la entrega de las dotaciones en las fechas estipuladas en los estudios previos. El supervisor del contrato realizó el seguimiento para que los tiempos de entrega se cumplieran conforme a lo establecido en el estudio previo.
7. Constituyó las pólizas de conformidad con lo pactado en el contrato.
8. Realizó los cambios y/o arreglos que fueron necesarios en los uniformes, sin generar gastos adicionales para el Municipio de Sincelejo
9. Atendió de manera oportuna las recomendaciones efectuadas por el supervisor.
10. Cumplió con el objeto del contractual de conformidad con las especificaciones técnicas y condiciones contractuales pactadas.
11. Una vez adjudicado el contrato, el contratista realizó la toma de tallas de cada uno de los funcionarios que tienen derecho a dotación.
12. Realizó el pago de los impuestos de la legalización y ejecución del contrato.
13. Realizó el pago de los tributos locales.

**ANEXOS:**

1. Acta de comité técnico N° 1 contrato de suministro N° SA-012-SI-2025
2. Oficio de fecha 26 de diciembre de 2025, cuyo asunto fue información novedades proceso de suministro de dotación 2025.
3. Listado actualizado de los funcionarios beneficiarios de dotación a corte 26 de diciembre de 2025.
4. Anexo listado de funcionarios con derecho a dotación y sus respectivas cantidades

**MARCO TULIO CARDENAS RUIZ**  
Director de Talento Humano  
Supervisor

FUNCIONARIOS RESPONSABLES	NOMBRE	CARGO	FIRMA
Proyectó aspectos técnicos	DEYSI NIÑO	ASESOR EXTERNO	
Proyectó aspectos técnicos y presupuestales	MARIA M PARRA	PROF UNI	



**DIRECCION TALENTO HUMANO**

**EVIDENCIAS FOTOGRAFICAS**

**ADMINISTRATIVO FEMENINO**

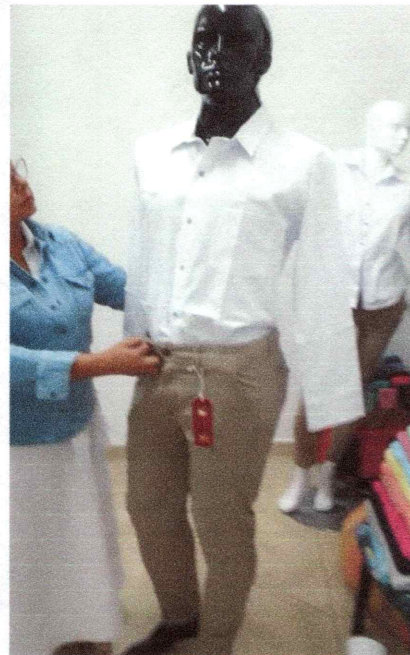
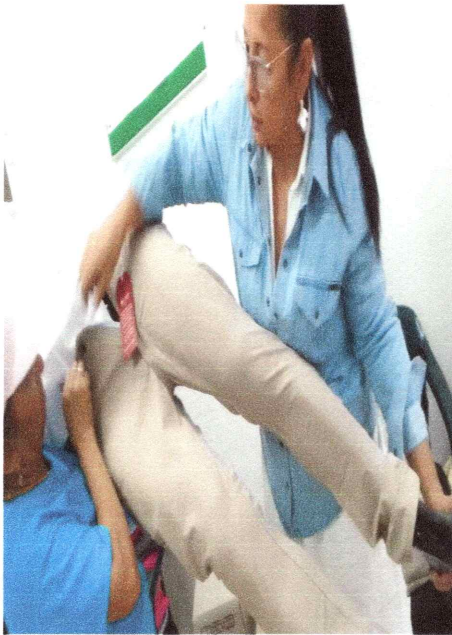
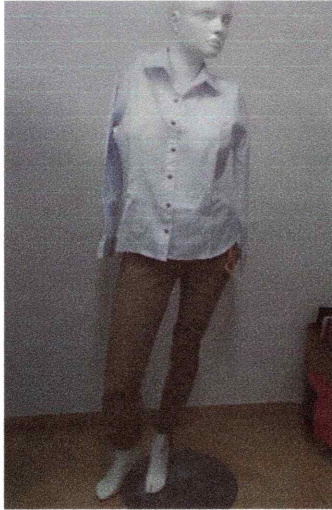

**ADMINISTRATIVO MASCULINO**

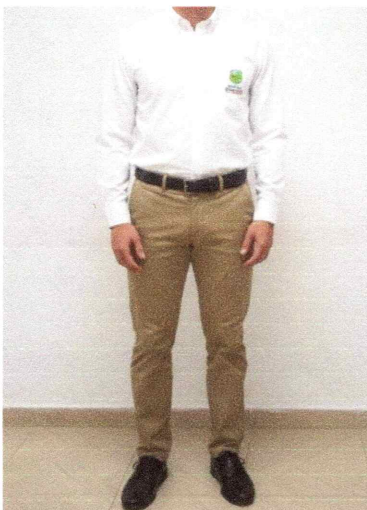



**DIRECCION TALENTO HUMANO**

**AUXILIAR DE SERVICIOS GENERALES**



**AGENTES DE TRANSITO**



DIRECCION TALENTO HUMANO

BOMBEROS



ENTREGA EN ALMACEN

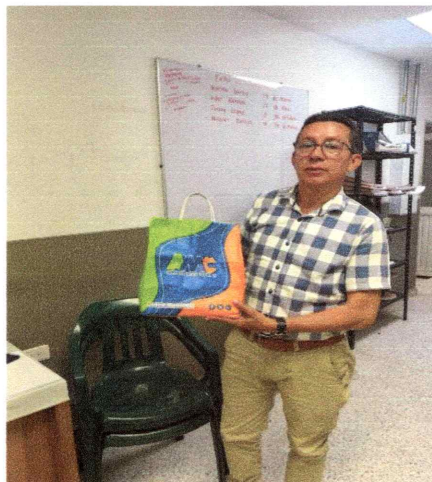



Sincelejo, 26 de Diciembre 2025

**ACTA DE ENTREGA**

A los Veintiséis (26) días del mes de Diciembre de 2025, se reunieron en la Oficina de Almacén Municipal, los señores, **EDER LUIS HERRERA PATERNINA**, en calidad de Almacenista Municipal, y **MARCOS TULIO CARDENAS RUIZ**, En calidad de Director de Talento Humano, para hacer entrega del CLAUSULADO DEL CONTRATO DE COMPRAVENTE N°.SA-012-SI-2025. cuyo objeto es: **SUMINISTRO DE DOTACION DE VESTIDO Y CALZADO A LOS FUNCIONARIOS QUE LABORAN EN LA PLANTA DE PERSONAL DE LA ALCALDIA MUNICIPAL DE SINCELEJO DE ACUERDO CON LA DESCRIPCIÓN TECNICA PARA LA VIGENCIA 2025.**

UNIFORME PARA PERSONAL ADMINISTRATIVO FEMENINO		
ITEM	DESCRIPCIÓN	CANT
1	Calzado tipo mocasín, diseño ergonómico 100% cuero, suela antideslizante que incluya tacón flexible, suave y liviano y/o calzado abierto con tacón	173
2	Blusa blanca manga larga, elaborada en mezcla de algodón 30% y fibras sintéticas 70% , tela Oxford por su transpirabilidad y durabilidad. termofijar cuello y puños con crinolina para mantener forma y presentación. Hilo n° 75. Las costuras en las partes donde van a someterse a estiramientos deben ser elaboradas en máquina sobre hiladora con puntada de seguridad. 7 botones en pechera y botón en cada puño + botón de repuesto (pechera interior). Con bolsillo en la parte delantera izquierda superior, escudo de Sincelejo bordado en la parte superior del bolsillo. En la parte derecha superior un bordado con "Alcaldía de Sincelejo" gris plomo	115
3	Pantalón en drill color caqui tela elaborada con algodón 60% y elastometros 40% aproximadamente. Bolsillos delanteros diagonales y bolsillos traseros ribeteados pinzas traseras, dobladillo al ruedo 3cm y costuras elboradas en maquina sobrehiladora. Botón y correderas de cobre a tono. Hilo N° 75	173
4	Camisúeter para mujer tipo polo manga corta con tela Lacoste, 65% poliéster y 35% algodón color blanco. Tratamiento pre encogido. Con logo institucional bord en la parte delantera izquierda superior. En la parte derecha superior la palabra "Alcaldía de Sincelejo" color gris plomoado	116
UNIFORMES PARA PERSONAL ADMINISTRATIVO MASCULINO		
5	Calzado tipo mocasín, diseño ergonómico 100% cuero, suela antideslizante que incluya tacón flexible, suave y liviano y/o calzado abierto con tacón	228
6	Camisa blanca manga larga, color blanco, elaborada en mezcla de algodón 30% y fibras sintéticas 70% , Oxford por su transpirabilidad y durabilidad, termofijar cuello y puño con crinolina para mantener forma y presentación. bordado en la parte superior del bolsillo en la parte delantera superior la palabra "Alcaldía de Sincelejo" (color gris plomo	152
7	Pantalón en drill en algodón 60% y elastómeros 40%. bolsillos delanteros diagonales y bolsillos traseros con ribete. costuras rectas y sin saltos en las puntas, rectas y exentas de fruncidos o de frunces. Pespunte a ¼ de bolsillo. delantero. Hacer ruedo a 3cm en terminal	228
8	Camisúeter para hombre manga corta tipo polo con tela Lacoste 65% poliéster y 35% algodón, color blanco. Tratamiento al pre encogido. Con logo institucional de la	152



	<i>alcaldía de Sincelejo, bordado en la parte delantera izquierda superior. En la parte derecha superior la palabra "Alcaldía de Sincelejo" color gris plomo</i>	
<b>UNIFORME PARA AUXILIARES DE SERVICIO GENERALES DE LA ALCALDIA</b>		
9	<i>Blusa entallada, con cierre en parte delantera y cuello sport, manga corta, las mangas deben de terminar de la misma tela de la blusa, con vivos en contraste en cuello, mangas y bolsillos. Dos bolsillos delanteros con logo institucional de la alcaldía de sincelejo. Bordados en la parte delantera izquierda superior. En la parte delantera derecha superior La palabra "alcaldía de sincelejo" (color gris plomo) Tela antilíquido impermeable de Lafayette (100% poliéster) por su resistencia a la tensión, decoloración y al rasgado, repela líquidos y factores ambientales, gracias a su tratamiento. No necesita planchado. Lavado a máquina</i>	32
10	<i>Pantalón con bota recta, pretina anatómica, parte posterior resortado, con bolsillos. Refuerzo en la parte posterior del tiro. Tela antilíquido impermeable de Lafayette (100% poliéster) por su resistencia a la tensión, decoloración y al rasgado, repela líquidos y factores ambientales, gracias a su tratamiento. O falda clásica, con pretina con abertura detrás. Tela Universal: Anti líquido impermeable resistente a tensión y rasgado, de Lafayette. Repela líquidos y factores ambientales gracias a su tratamiento. No destiñe o decolora, No encoge, permite uso de secadora. La prenda no debe presentar manchas, decoloración, cortes ni deterioro. No necesita planchado</i>	32
11	<i>Camiseta cuello en v manga corta color blanco elaborada en polialgodón 35% algodón 65% poliéster, con logo institucional de la Alcaldía de Sincelejo bordado en la parte izquierda superior</i>	32
12	<i>Calzado hecho en material de resina cerrada (no es plástico ni caucho) –Poliuretano, ligero, ergonómico, antimicrobiano, resistente al olor y antideslizante</i>	32
<b>UNIFORME PERSONAL TRANSITO MUNICIPAL</b>		
13	<i>Camisa manga larga color azul celeste elaborada e tela en Oxford (mezcla algodón y poliéster o elastano) dos bolsillos delanteros con tapa y botón, cuello con botón, pasadores para presillas (estas deben ser del color del pantalón e indicaran el grado del agente tránsito), placa metálica que llevara el nombre, apellido y código del agente y se ubicara sobre el bolsillo derecho, en el hombro derecho de la camisa escudo en su orden con los colores (blanco-rojo- verde) de los agentes de tránsito ( fondo azul con letras que dicen agente de tránsito y transporte y debajo el nombre del organismo de tránsito, letras en color plata y en el centro de la imagen del ente territorial), en el hombro izquierdo de la camisa va el escudo de Colombia. Termofijar cuellos y puños con crinolina por forma y presentación. Coser con hilo#75</i>	27
14	<i>Pantalón fibra sintética con pretina prefabricada, dos (2) bolsillos delanteros diagonales, sin pinzas delanteras, dos (2) bolsillos picados traseros con botón, con pinzas traseras, color azul turquí</i>	27
15	<i>Cinturón color negro en reata o cuero con material resistente hebillas metálicas con acabado en pasta , acompañado de portametro con color negro, con un ancho de correa de 5cm</i>	27
16	<i>Gorra en dril algodón 100%, color Azul Turquí, con la bandera de Colombia bordada del lado izquierdo escudo de los agentes de tránsito (fondo azul con letras que dicen agente de tránsito y transporte, letras en color plata y en el centro de la imagen del ente territorial en la parte posterior la palabra "Movilidad" bordada, en el frente la palabra Tránsito Municipal</i>	27



	bordada y cierre en velcro. Composición 100% algodón	
17	Chaleco en pvc, color azul de 1,500 candelas, fondo color azul, ribetes laterales con reflectivo color amarillo limón de 1,500 candelas, en la parte delantera el logo y nombre del organismo de tránsito, en la parte posterior el código del agente de tránsito cierre o broche lateral	9
18	Silbato color negro y cadena de plata, puesto en el lado izquierdo, abotonado de la presilla izquierda	27
19	Impermeable o equipo de lluvia: color azul turquí, en la parte delantera el logo y nombre del organismo de tránsito, en la parte posterior el código del agente de tránsito, con dos bandas laterales a la altura de las muñecas con reflectivo color amarillo de 1,500 candelas de tres centímetros (3 cm) de ancho, el pantalón con dos bandas laterales a la altura de los tobillos en reflectivo color azul de 1.500 candelas, con cierre y adhesivo	9
20	Brazalete reflectivo color 1500 candelas con bordes en color amarillo limón fluorescente de 1500 candelas con la palabra secretaria de Movilidad y Seguridad Vial y escudo de la alcaldía de Sincelejo	27
21	Chaqueta manga larga en color azul turquí para el trabajo nocturno y temporada de invierno, con dos bandas laterales a la altura de las muñecas con reflectivo color azul de 1500 candelas, en la parte delantera el logo y nombre del organismo de tránsito, en la parte posterior el código del agente con la palabra agente de tránsito, con dos bandas laterales incluye el dorso con reflectivo color azul de 1.500 candelas, cuello alto, con cierre y adhesivo	9
22	Bota en cuero, color negro, media caña, con suela de goma, con cierre lateral interno que cruza toda la bota, para desplazarse en motocicleta	27
<b>UNIFORME PERSONAL BOMBERO MUNICIPAL FATIGA</b>		
23	Camisa color azul oscuro manga larga en Rib Stop, con porta presillas en los hombros, dos (2) bolsillos en el pecho con tapa y porta placa, para uso diario, en la manga derecha el escudo de Bomberos Colombia tipo parche bordado cosido a la camisa. En el frente del lado derecho se colocarán en la parte superior del bolsillo el tarjetero bordado. Insignias del grado según corresponda de color amarillo bordadas sobre parches azules, se colocarán en la porta presilla de la camisa. En la manga izquierda el escudo propio de cada cuerpo de bomberos tipo parche bordado cosido a la camisa, en el frente del lado izquierdo de la guerrera, sobre la tapa del bolsillo en la porta placa se colocará la placa de Bomberos Colombia metálica. En la espalda bordada en color amarillo la palabra BOMBEROS, de 300mm de ancho por 70mm de alto	41
24	Pantalón color azul oscuro en Rip Stop, 2 bolsillos delanteros diagonales, 2 bolsillo con tapa y velcro ubicado en pierna izquierda y derecha, 2 bolsillos traseros con tapa y velcro; cinta reflectiva de 2,5 cm color Gris a la altura de la rodilla	41
25	Camiseta cuello redondo, manga larga color azul turquí, en el pecho costado izquierdo debe ir estampado el escudo perteneciente a cada cuerpo de Bomberos (Bomberos Sincelejo) solo su contorno-silueta en color gris plata; en la espalda bordada la palabra BOMBEROS, de 300 mm de ancho por 70mm de alto ± 2mm a 100mm tomadas de la unión del cuello con el rib en color gris plata	41
26	Gorra en dril algodón 100%, color azul turquí, debe llevar bordado en hilo de color dorado el texto BOMBEROS en alto relieve en la parte frontal y cierre en velcro	38
27	Cinturón en reata color negro material resistente kevlar o nylon, deben cumplir con	41



	ciertas características y dimensiones de seguridad, chapa en acero inoxidable con acabados en pasta por resistencia y durabilidad que puedan resistir las condiciones extremas en las que trabajan los bomberos, diseño ergonómico que se adapte cómodamente al cinturón y al cuerpo del bombero que le permitan un ajuste seguro y cómodo, debe tener un sistema de fijación seguro y confiable que evite se abra accidentalmente durante el uso. La chapa debe ser resistente a la corrosión y oxidación ya que estará expuesta a condiciones húmedas y químicas	
28	Impermeable conjunto de camisa y pantalón color amarillo	19
29	Bota en cuero, color negro, media caña con cordón y con cierre lateral interno que cruza toda la bota, con lengüeta de seguridad y suela biodensidad elaborada en poliuretano (PU/PU), inyectada con electricidad, antideslizante, resistente a los hidrocarburos totalmente dieléctrica.	41

Para Constancia se firma a los Veintiséis (26) días del mes de Diciembre de 2025, En la ciudad de Sincelejo.

ENTREGA

RECIBE

**EDER LUIS HERRERA PATERNINA**  
ALMACENISTA GENERAL

**MARCOS TULLIO CARDENAS RUIZ**  
DIRECTOR DE TALENTO HUMANO

FUNCIONARIOS RESPONSABLES	NOMBRES Y APELLIDOS	CARGO	FIRMA
Elaboró	Mariela Garay Álvarez	Profesional Universitario	
Los arriba firmantes declaramos que hemos revisado el presente documento y lo encontramos ajustado a las normas y disposiciones legales y/o técnicas vigentes y, por lo tanto, bajo nuestra responsabilidad lo presentamos para la firma del remitente.			



Sincelejo, Sucre Diciembre 26 del 2025.

**EL SUSCRITO ALMACENISTA GENERAL**

**CERTIFICA**

**QUE**

Al contratista **ALMACENES AMC.**, identificado con NIT N° 9011172289-3 representado legal mente POR THOMAS ALZATE RIOS, identificado con CC N°1.005.659.899 ,entregó los bienes objeto del Clausulado del Contrato de compraventa N° SA-012-SI-2025, En la forma y plazo establecido en el mismo, conforme a las especificaciones técnicas exigidas en los pliegos de condiciones, cuyo objeto es: "**SUMINISTRO DE LA DOTACION DE VESTIDO Y CALZADO A LOS FUNCIONARIOS QUE LABORAN EN LA PLANTA DE PERSONAL DE LA ALCALDIA MUNICIPAL DE SINCELEJO**" DE ACUERDO CON LA DESCRIPCION TECNICA PARA LA VIGENCIA 2025.

Para constancia se firma a los Veintiséis (26) días del mes de Diciembre del 2025, en la ciudad de Sincelejo-Sucre, en la oficina del Almacén Municipal.

Cordialmente,

**EDER LUIS HERRERA PATERNINA**  
ALMACENISTA GENERAL

FUNCIONARIOS RESPONSABLES	NOMBRES Y APELLIDOS	CARGO	FIRMA
Elaboró	Mariela Garay	Profesional universitario	

Los arriba firmantes declaramos que hemos revisado el presente documento y lo encontramos ajustado a las normas y disposiciones legales y/o técnicas vigentes y, por lo tanto, bajo nuestra responsabilidad lo presentamos para la firma del remitente.





<b>Fuente</b>	<b>IA</b>	<b>ENTRADAS DE CONTRATOS Nro. 202512 5</b>	<b>Fecha</b> 26-12-2025
ENCARGADO	92549056	MARCOS CARDENAS RUIZ	<b>Bodega</b> 01 BODEGA DE CONSUMO
RECIBE	92536601	EDER LUIS HERRERA PATERNINA	<b>Bodega que Envía</b> 01 BODEGA DE CONSUMO
			<b>Proveedor</b>

It	Codigo	Detalle	Uni	Cantidad	Valor Unitario	Valor Total
1	RH00042	CINTURÓN COLOR NEGRO EN REATA O CUERO CON MATERIAL RESISTENTE HEBILLAS METÁLICAS CON ACABADO EN PASTA,ACOMPAÑADO DE PORTAMETRO CON COLOR NEGRO,CON UN ANCHO DE 5 CM.	UND	27	72,738.0	1,963,926.0
2	RH00006	IMPERMEABLE CONJUNTO DE CAMISA Y PANTALON COLOR AMARILLO	UND	19	199,031.0	3,781,589.0
3	RH00070	BLUSA ENTALLADA CON CIERRE EN LA PARTE DELANTERA Y CUELLO SPORT MANGA CORTA,LAS MANGAS DEBEN DE TERMINAR DE LA MISMA TELA DE LA BLUSA,CON VIVOS EN CONTRASTE EN CUELLO,MANGAS Y BOLSILLOS,	UND	32	155,931.0	4,989,792.0
4	RH00078	CALZADO TIPO MOCASIN,DISEÑO ERGONOMICO,100% CUERO,SUELA ANTIDESLIZANTE .	UND	228	300,949.0	68,616,372.0
5	RH00037	CALZADO EN RESINA CERRADA (NO ES PLÁSTICO NI CAUCHO), POLIURETANO,LIGERO, ERGONOMICO, ANTIMICROBIAL, RESISTENTE AL OLOR ANTIDESLIZANTE	UND	32	92,360.0	2,955,520.0
6	RH00049	CAMISUETER PARA MUJER TIPO POLO MANGA CORTA CON TELA LACOSTE ,65% POLIESTER Y 35% ALGODÓN COLOR BLANCO TRATAMIENTO PRE ENCOGIDO.CON LOGO INSTITUCIONAL BORDADO.	UND	116	85,421.0	9,908,836.0
7	RH00079	BOTA EN CUERO,COLOR NEGRO MEDIA CAÑA,CON SUELA DE GOMA,CON CIERRE LATERAL INTERNO QUE CRUZA TODA LA BOTA,PARA DESPLAZARSE EN MOTOCICLETA.	UND	27	321,189.0	8,672,103.0
8	RH00081	BOTA EN CUERO COLOR NEGRO MEDIA CAÑA CON CORDON Y CIERRE LATERAL INTERNO QUE CRUZA TODA LA BOTA CON LEGUETA DE SEGURIDAD Y SUELA BIODENSIDAD ELABORADA EN POLIURETANO	UND	41	311,289.0	12,762,849.0
9	RH00077	CALZADO TIPO MOCASIN,DISEÑO ERGONOMICO 100% CUERO SUELA ANTIDESLIZANTE QUE INCLUYA TACÓN FLEXIBLE ,SUAVE Y LIVIANO Y/O CALZADO ABIERTO CON TACON.	UND	173	300,949.0	52,064,177.0
10	RH00027	BLUSA BLANCA MANGA LARGA MEZCLA DE ALGODÓN 30% Y FIBRA SINTÉTICA 70% TELA OXFORD POR SU TRANSPIRABILIDAD,Y DURABILIDAD TERMOFIJAR CUELLO Y PUÑOS CON CRINOLINA PARA MANTENER FORMA Y PRESENTACION.	UND	115	170,842.0	19,646,830.0
11	RH00071	PANTALON CON BOTA RECTA,PRETINA ANATÓMICA PARTE POSTERIOR RESORTADA,CON BOLSILLOS,REFUERZO EN LA PARTE POSTERIOR DEL TIRO TELA ANTIFLUIDO IMPERMEABLE DE LA FAYETTE 100%POLIESTER.	UND	32	149,215.0	4,774,880.0
12	RH00072	CAMISETA CUELLO EN V MANGA CORTA COLOR BLANCO ELABORADO EN ALGODONA EN POLIALGODÓN, 35%, ALGODÓN 65% POLIESTER CON LOGO INSTITUCIONAL DE LA ALCALDÍA DE SINCELEJO,	UND	32	70,125.0	2,244,000.0
13	RH00040	CAMISA MANGA LARGA, COLOR AZUL CELESTE, ELABORADO EN TELA EN OXFORD (MEZCLA DE ALGODÓN Y POLIÉSTER O ELASTANO) DOS BOLSILLOS DELANTEROS CON TAPA Y BOTON, CUELLO CON BOTÓN,PASADORES PARA PRESILLA.	UND	27	180,701.0	4,878,927.0
14	RH00048	PANTALÓN FIBRA SINTÉTICA CON PRETINA	UND	27	261,807.0	7,068,789.0



ALCALDIA DE SINCELEJO  
COMPROBANTE DE INGRESOS DE BODEGA

Página No. 2 de 3

Fuente IA ENTRADAS DE CONTRATOS Nro. 202512 5

Fecha 26-12-2025

ENCARGADO 92549056 MARCOS CARDENAS RUIZ  
RECIBE 92536601 EDER LUIS HERRERA PATERNINA

Bodega 01 BODEGA DE CONSUMO  
Bodega que Envía 01 BODEGA DE CONSUMO  
Proveedor

It	Codigo	Detalle	Unidad	Cantidad	Valor Unitario	Valor Total
15	RH00068	PREFABRICADA,2 BOLSILLOS DELANTEROS DIAGONALES SIN PINZAS DELANTERA DOS BOLSILLOS PICADOS TRASERO CON BOTÓN,CON PINZAS TRASERAS COLOR AZUL TURQUÍ.	UND	152	171,674.0	26,094,448.0
16	RH00069	CAMISA BLANCA MANGA LARGA COLOR BLANCO MEZCLA DE ALGODÓN 30% Y FIBRA SINTÉTICA 70%,OXFORD POR SU TRANSPIRABILIDAD Y DURABILIDAD TERMOFIJAR CUELLO Y PUÑO .	UND	228	179,434.0	40,910,952.0
17	RH00030	PANTALON EN DRIL EN ALGODON 60% Y ELASTÓMEROS 40% BOLSILLOS DELANTEROS DIAGONALES Y BOLSILLOS TRASEROS CON RIBETE, COSTURA RECTA Y SIN SALTOS EN LAS PUNTAS,RECTAS Y EXENTAS DE FRUNCES.	UND	152	85,837.0	13,047,224.0
18	RH00073	CAMISETA PARA HOMBRE MANGA CORTA TIPO POLO CON TELA LACOSTE 65% POLIÉSTER Y 35%ALGODÓN,COLOR BLANCO TRATAMIENTO AL PRE ENCOGIDO,CON LOGO INSTITUCIONAL.	UND	27	55,960.0	1,510,920.0
19	RH00044	GORRA EN DRIL ALGODON 100% COLOR ZUL TURQUI,CON LA BANDERA DE COLOMBIA BORDADA DEL LADO IZQUIERDO ,SCUDO DE LOS AGENTES DE TRANSITO.	UND	9	294,561.0	2,651,049.0
20	RH00045	CHALECO EN PVC AZUL DE 1500 CANDELAS FONDO COLOR AZUL, RIBETES LATERALES CON REFLECTIVO COLOR AMARILLO LIMON DE 1500 CANDELAS	UND	27	53,711.0	1,450,197.0
21	RH00074	SILBATO NEGRO Y CADENA DE PLATA,PUESTO EN EL LADO IZQUIERDO,ABOTONADO DE LA PRENSILLA IZQUIERDA.	UND	9	177,031.0	1,593,279.0
22	RH00063	IMPERMEABLE O EQUIPO DE LLUVIA COLOR AZUL TURQUÍ,EN LA PARTE DELANTERA EL LOGO Y NOMBRE DEL ORGANISMO DE TRÁNSITO,EN LA PARTE POSTERIOR EL CÓDIGO DEL AGENTE DE TRANSITO,	UND	27	127,277.0	3,436,479.0
23	RH00064	BRAZALETE REFLECTIVO COLOR 1500 CANDELAS CON BORDES EN COLOR AMARILLO LIMON FLUORESCENTE DE 1500 CANDELAS CON LA PALABRA SECRETARIA MOVILIDAD	UND	9	322,318.0	2,900,862.0
24	RH00047	CHAQUETA MANGA LARGA COLOR AZUL TURQUI, CON DOS BANDAS LATERALES A LA ALATURA DE LAS MUÑECAS CON REFLECTIVO COLOR AZUL DE 1500 CANDELAS	UND	41	271,954.0	11,150,114.0
25	RH00075	CAMISA AZUL OSCURO MANGA LARGA EN RIB STOP,CON PORTA PRESILLA EN LOS HOMBROS,2 BOLSILLOS EN EL PECHO CON TAPA Y PORTA PLACA,PARA USO DIARIO, EN LA MANGA DERECHA EL ESCUDO DE BOMBEROS COLOMBIA.	UND	41	323,362.0	13,257,842.0
26	RH00076	PANTALON AZUL OSCURO EN RIB STOP,2 BOLSILLO DELANTE ROS DIAGONALES,DOS BOLSILLOS CON TAPA Y VELCRO UBI CADO EN LA PIERNA IZQUIERDA Y DERECHA.	UND	41	87,769.0	3,598,529.0
27	RH00050	CAMISETA CUELLO REDONDO MANGA LARGA COLOR AZUL TURQUI, GORRA EN DRIL ALGODON 100%,COLOR TURQUI,BORDADO EN HILO DE COLOR DORADO EL	UND	38	55,960.0	2,126,480.0



ALCALDIA DE SINCELEJO  
COMPROBANTE DE INGRESOS DE BODEGA

Página No. 3 de 3

Fuente IA ENTRADAS DE CONTRATOS Nro. 202512 5 Fecha 26-12-2025

ENCARGADO 92549056 MARCOS CARDENAS RUIZ  
RECIBE 92536601 EDER LUIS HERRERA PATERNINA

Bodega 01 BODEGA DE CONSUMO  
Bodega que Envía 01 BODEGA DE CONSUMO  
Proveedor

It	Codigo	Detalle	Uni	Cantidad	Valor Unitario	Valor Total
28	RH00051	TEXTO BOMBEROS. CINTURÓN EN REATA COLOR NEGRO MATERIAL RESISTENTE KEVLAR O NYLON, DEBEN CUMPLIR CON CIERTA CARACTERÍSTICAS Y DIMENSIONES DE SEGURIDAD, CHAPA EN ACERO INOXIDABLE CON ACABADOS EN PASTA.	UND	41	72,738.0	2,982,258.0
29	RH00067	PANTALON EN DRIL COLOR CAQUI TELA ELABORADA CON ALGODÓN 60% Y ELASTOMEROS 40%, APROXIMADAMENTE. BOLSILLOS DELANTEROS DIAGONALES Y BOLSILLOS TRASEROS, PINZAS TRASERAS DOBLADILLO EN RUEDO 3CM DE ANCHO.	UND	173	179,434.0	31,042,082.0
<b>Total</b>						362,081,305.0

**Observación:** CLAUSULADO DEL CONTRATO DE COMPRAVENTA N° SA-012-SI-2025

El suscrito responsable de ALCALDIA DE SINCELEJO, recibe los elementos en la

**DEPENDENCIA:** 0041020202 MATERIALES Y SUMINISTRO

Firma y Sello del que entrega

Thomas Alzate Pios

**ALMACEN AMC SAS**  
Nit 901-117.289 - 3

Firma Almacenista

Eder Herrera P/z



Fuente: SA SALIDA DE CONTRATOS

Nro. 202512 5

Fecha 26-12-2025

RECIBE 92549056 MARCOS CARDENAS RUIZ  
ENTREGA 92536601 EDER LUIS HERRERA PATERNINA

Bodega 01 BODEGA DE CONSUMO  
Destino 01 BODEGA DE CONSUMO  
Proveedor

It	Codigo	Detalle	Uni	Cantidad	Valor Unitario	Valor Total
1	RH00006	IMPERMEABLE CONJUNTO DE CAMISA Y PANTALON COLOR AMARILLO	UND	19	199,031.0	3,781,589
2	RH00081	BOTA EN CUERO COLOR NEGRO MEDIA CAÑA CON CORDON Y CIERRE LATERAL INTERNO QUE CRUZA TODA LA BOTA CON LEGUETA DE SEGURIDAD Y SUELA BIODENSIDAD ELABORADA EN POLIURETANO (PU/PU)	UND	41	311,289.0	12,762,849
3	RH00030	CAMISETA PARA HOMBRE MANGA CORTA TIPO POLO CON TELA LACOSTE 65% POLIÉSTER Y 35%ALGODÓN,COLOR BLANCO TRATAMIENTO AL PRE ENCOGIDO,CON LOGO INSTITUCIONAL.	UND	152	85,837.0	13,047,224
	RH00037	CALZADO EN RESINA CERRADA (NO ES PLÁSTICO NI CAUCHO), POLIURETANO,LIGERO, ERGONÓMICO, ANTIMICROBIAL, RESISTENTE AL OLOR ANTIDESLIZANTE	UND	32	92,360.0	2,955,520
5	RH00040	CAMISA MANGA LARGA, COLOR AZUL CELESTE, ELABORADO EN TELA EN OXFORD (MEZCLA DE ALGODÓN Y POLIÉSTER O ELASTANO) DOS BOLSILLOS DELANTEROS CON TAPA Y BOTON, CUELLO CON BOTÓN,PASADORES PARA PRESILLA.	UND	27	180,701.0	4,878,927
6	RH00042	CINTURÓN COLOR NEGRO EN REATA O CUERO CON MATERIAL RESISTENTE HEBILLAS METÁLICAS CON ACABADO EN PASTA,ACOMPAÑADO DE PORTAMETRO CON COLOR NEGRO,CON UN ANCHO DE 5 CM.	UND	27	72,738.0	1,963,926
7	RH00044	CHALECO EN PVC AZUL DE 1500 CANDELAS FONDO COLOR AZUL, RIBETES LATERALES CON REFLECTIVO COLOR AMARILLO LIMON DE 1500 CANDELAS	UND	9	294,561.0	2,651,049
8	RH00045	SILBATO NEGRO Y CADENA DE PLATA,PUESTO EN EL LADO IZQUIERDO,ABOTONADO DE LA PRENSILLA IZQUIERDA.	UND	27	53,711.0	1,450,197
9	RH00047	CAMISA AZUL OSCURO MANGA LARGA EN RIB STOP,CON PORTA PRESILLA EN LOS HOMBROS,2 BOLSILLOS EN EL PECHO CON TAPA Y PORTA PLACA,PARA USO DIARIO, EN LA MANGA DERECHA EL ESCUDO DE BOMBEROS COLOMBIA.	UND	41	271,954.0	11,150,114
	RH00048	PANTALÓN FIBRA SINTÉTICA CON PRETINA PREFABRICADA,2 BOLSILLOS DELANTEROS DIAGONALES SIN PINZAS DELANTERA DOS BOLSILLOS PICADOS TRASERO CON BOTÓN,CON PINZAS TRASERAS COLOR AZUL TURQUÍ.	UND	27	261,807.0	7,068,789
11	RH00049	CAMISUETER PARA MUJER TIPO POLO MANGA CORTA CON TELA LACOSTE ,65% POLIESTER Y 35% ALGODÓN COLOR BLANCO TRATAMIENTO PRE ENCOGIDO.CON LOGO INSTITUCIONAL BORDADO.	UND	116	85,421.0	9,908,836
12	RH00050	GORRA EN DRIL ALGODON 100%,COLOR TURQUI,BORDADO EN HILO DE COLOR DORADO EL TEXTO BOMBEROS.	UND	38	55,960.0	2,126,480
13	RH00051	CINTURÓN EN REATA COLOR NEGRO MATERIAL RESISTENTE KEVLAR O NYLON, DEBEN CUMPLIR CON CIERTA CARACTERÍSTICAS Y DIMENSIONES DE	UND	41	72,738.0	2,982,258



## ALCALDIA DE SINCELEJO

COMPROBANTE DE EGRESOS DE BODEGA

Pagina No. 2 de 4

Fuente: SA SALIDA DE CONTRATOS

Nro. 202512 5

Fecha 26-12-2025

RECIBE 92549056 MARCOS CARDENAS RUIZ  
ENTREGA 92536601 EDER LUIS HERRERA PATERNINA

Bodega 01 BODEGA DE CONSUMO  
Destino 01 BODEGA DE CONSUMO  
Proveedor

It	Codigo	Detalle	Uni	Cantidad	Valor Unitario	Valor Total
14	RH00063	SEGURIDAD, CHAPA EN ACERO INOXIDABLE CON ACABADOS EN PASTA. BRAZALETE REFLECTIVO COLOR 1500 CANDELAS CON BORDES EN COLOR AMARILLO LIMON FLUORESCENTE DE 1500 CANDELAS CON LA PALABRA SECRETARIA MOVILIDAD	UND	27	127,277.0	3,436,479
15	RH00064	CHAQUETA MANGA LARGA COLOR AZUL TURQUI, CON DOS BANDAS LATERALES A LA ALATURA DE LAS MUÑECAS CON REFLECTIVO COLOR AZUL DE 1500 CANDELAS	UND	9	322,318.0	2,900,862
16	RH00067	PANTALON EN DRIL COLOR CAQUI TELA ELABORADA CON ALGODÓN 60% Y ELASTOMEROS 40%, APROXIMADAMENTE. BOLSILLOS DELANTEROS DIAGONALES Y BOLSILLOS TRASEROS, PINZAS TRASERAS DOBLADILLO EN RUEDO 3CM DE ANCHO.	UND	173	179,434.0	31,042,082
17	RH00068	CAMISA BLANCA MANGA LARGA COLOR BLANCO MEZCLA DE ALGODÓN 30% Y FIBRA SINTÉTICA 70%, OXFORD POR SU TRANSPIRABILIDAD Y DURABILIDAD TERMOFIJAR CUELLO Y PUÑO .	UND	152	171,674.0	26,094,448
18	RH00069	PANTALON EN DRIL EN ALGODON 60% Y ELASTÓMEROS 40% BOLSILLOS DELANTEROS DIAGONALES Y BOLSILLOS TRASEROS CON RIBETE, COSTURA RECTA Y SIN SALTOS EN LAS PUNTAS, RECTAS Y EXENTAS DE FRUNCES.	UND	228	179,434.0	40,910,952
19	RH00070	BLUSA ENTALLADA CON CIERRE EN LA PARTE DELANTERA Y CUELLO SPORT MANGA CORTA, LAS MANGAS DEBEN DE TERMINAR DE LA MISMA TELA DE LA BLUSA, CON VIVOS EN CONTRASTE EN CUELLO, MANGAS Y BOLSILLOS,	UND	32	155,931.0	4,989,792
20	RH00071	PANTALON CON BOTA RECTA, PRETINA ANATÓMICA PARTE POSTERIOR RESORTADA, CON BOLSILLOS, REFUERZO EN LA PARTE POSTERIOR DEL TIRO TELA ANTIFLUIDO IMPERMEABLE DE LA FAYETTE 100% POLIESTER.	UND	32	149,215.0	4,774,880
21	RH00072	CAMISETA CUELLO EN V MANGA CORTA COLOR BLANCO ELABORADO EN ALGODONA EN POLIALGODÓN, 35%, ALGODÓN 65% POLIESTER CON LOGO INSTITUCIONAL DE LA ALCALDÍA DE SINCELEJO,	UND	32	70,125.0	2,244,000
22	RH00073	GORRA EN DRIL ALGODON 100% COLOR ZUL TURQUI, CON LA BANDERA DE COLOMBIA BORDADA DEL LADO IZQUIERDO, SCUDO DE LOS AGENTES DE TRANSITO.	UND	27	55,960.0	1,510,920
23	RH00074	IMPERMEABLE O EQUIPO DE LLUVIA COLOR AZUL TURQUI, EN LA PARTE DELANTERA EL LOGO Y NOMBRE DEL ORGANISMO DE TRÁNSITO. EN LA PARTE POSTERIOR EL CÓDIGO DEL AGENTE DE TRANSITO,	UND	9	177,031.0	1,593,279
24	RH00075	PANTALON AZUL OSCURO EN RIB STOP, 2 BOLSILLO DELANTE ROS DIAGONALES, DOS BOLSILLOS CON	UND	41	323,362.0	13,257,842



## ALCALDIA DE SINCELEJO

COMPROBANTE DE EGRESOS DE BODEGA

Pagina No. 3 de 4

Fuente: SA SALIDA DE CONTRATOS

Nro. 202512 5

Fecha 26-12-2025

RECIBE 92549056 MARCOS CARDENAS RUIZ  
ENTREGA 92536601 EDER LUIS HERRERA PATERNINA

Bodega 01 BODEGA DE CONSUMO  
Destino 01 BODEGA DE CONSUMO  
Proveedor

It	Codigo	Detalle	Uni	Cantidad	Valor Unitario	Valor Total
25	RH00076	Y VELCRO UBI CADO EN LA PIERNA IZQUIERDA Y DERECHA. CAMISETA CUELLO REDONDO MANGA LARGA COLOR AZUL TURQUI,	UND	41	87,769.0	3,598,529
26	RH00077	CALZADO TIPO MOCASÍN, DISEÑO ERGONOMICO 100% CUERO SUELA ANTIDESLIZANTE QUE INCLUYA TACÓN FLEXIBLE ,SUAVE Y LIVIANO Y/O CALZADO ABIERTO CON TACON.	UND	173	300,949.0	52,064,177
27	RH00078	CALZADO TIPO MOCASIN, DISEÑO ERGONOMICO, 100% CUERO, SUELA ANTIDESLIZANTE .	UND	228	300,949.0	68,616,372
28	RH00079	BOTA EN CUERO, COLOR NEGRO MEDIA CAÑA, CON SUELA DE GOMA, CON CIERRE LATERAL INTERNO QUE CRUZA TODA LA BOTA, PARA DESPLAZARSE EN MOTOCICLETA.	UND	27	321,189.0	8,672,103
29	RH00027	BLUSA BLANCA MANGA LARGA MEZCLA DE ALGODÓN 30% Y FIBRA SINTÉTICA 70% TELA OXFORD POR SU TRANSPIRABILIDAD, Y DURABILIDAD TERMOFIJAR CUELLO Y PUÑOS CON CRINOLINA PARA MANTENER FORMA Y PRESENTACION.	UND	115	170,842.0	19,646,830
<b>Total</b>						362,081,305

Observación: CLAUSULADO DEL CONTRATO DE COMPRAVENTA N° SA 012-SI-2025



ALCALDIA DE SINCELEJO

COMPROBANTE DE EGRESOS DE BODEGA

Pagina No. 4 de 4

Fuente: SA

SALIDA DE CONTRATOS

Nro. 202512 5

Fecha 26-12-2025

RECIBE 92549056 MARCOS CARDENAS RUIZ  
ENTREGA 92536601 EDER LUIS HERRERA PATERNINA

Bodega 01 BODEGA DE CONSUMO  
Destino 01 BODEGA DE CONSUMO  
Proveedor

Supervisor.

Firma Almacenista.



**ACTA DE COMITÉ TÉCNICO #1  
CONTRATO DE SUMINISTRO N° SA-012-SI-2025**

**OBJETO DEL CONTRATO:**

**SUMINISTRO DE DOTACION DE VESTIDO Y CALZADO A LOS FUNCIONARIOS QUE LABORAN EN LA PLANTA DE PERSONAL DE LA ALCALDIA MUNICIPAL DE SINCELEJO DE ACUERDO CON LA DESCRIPCIÓN TECNICA PARA LA VIGENCIA 2025.**

CONTRATO DE SUMINISTRO N°SA-012-SI-2025	
<b>OBJETO:</b>	<b>SUMINISTRO DE DOTACION DE VESTIDO Y CALZADO A LOS FUNCIONARIOS QUE LABORAN EN LA PLANTA DE PERSONAL DE LA ALCALDIA MUNICIPAL DE SINCELEJO DE ACUERDO CON LA DESCRIPCIÓN TECNICA PARA LA VIGENCIA 2025.</b>
<b>CONTRATANTE:</b>	<b>MUNICIPIO DE SINCELEJO</b>
<b>CONTRATISTA:</b>	<b>ALMACEN AMC SAS NIT 901117289-3</b>
<b>VALOR:</b>	<b>TRESCIENTOS SETENTA Y TRES MILLONES SETECIENTOS SETENTA Y CUATRO MIL QUINIENTOS CUARENTA PESOS M/L (\$373.774.540) IVA INCLUIDO.</b>
<b>TERMINO:</b>	<b>HASTA EL TREINTA Y UNO (31) DE DICIEMBRE DE 2025</b>

En el Municipio de Sincelejo – Sucre; a los veintiséis (26) días del mes de diciembre de 2025, se reunieron en la oficina de Dirección de Talento Humano las siguientes personas: El Dr. **MARCOS CARDENAS RUIZ**, en calidad de Supervisor del contrato, Dr. **JHAN CARLOS TROAQUERO PÉREZ**, Secretario de Movilidad, delegado mediante Decreto N° 1659 del 17/10/2025 y **ALMACEN AMC SAS**, identificado con Nif **901.117.289-3**, representada legalmente por **THOMAS ALZATE RIOS**, identificado con la C.C N°1.005.659.899; en calidad de contratista; a fin de tratar temas relacionas con la ejecución del contrato.

**DESARROLLO DE LA REUNIÓN**

Una vez instalada la presente reunión el supervisor del contrato el Dr. Marcos Cárdenas Ruiz, manifiesta que, durante la ejecución del proceso del suministro de la dotación de vestido y calzado a los funcionarios que laboran en la planta de personal de la Alcaldía de Sincelejo, surgieron situaciones administrativas internas el día veintiséis (26) de diciembre de 2025, las cuales me permito relacionar a continuación:

❖ **FUNCIONARIOS CON RESOLUCIONES DE PENSIÓN:**

Administrativos Masculinos: Gilberto Enrique Paternina C.C N° 92495026

Administrativos femininas: Maria serafina mercado C.C N°. 42202841

Ledis rosa Arrieta Paternina C.C N° 23181283

Gloria Esther vuelvas Pérez. C.C N° 33174138

Se coloca de presente que, las personas arriba enunciadas laborarán a más tardar hasta el día treinta y uno (31) de diciembre de 2025, por lo tanto, el valor de los conceptos correspondientes a dotaciones se incluirá en su liquidación definitiva de prestaciones sociales.

Que en los estudios previos quedó consignado lo siguiente:



**“Nota:** Las cantidades y el número de dotación son estimadas y podrán variar de acuerdo con la causación efectiva de la dotación del personal que conforme a la ley tenga derecho a esta prestación; es decir situaciones administrativas tales como retiro, fallecimiento de funcionarios, entre otras podrán generar ajustes en mayores o menos cantidades de dotación durante la ejecución del contrato resultante, para tales efectos la entidad realizará las modificaciones que sean necesarias; lo anterior en pro del debido cuidado que de los recursos estatales deben tener los servidores públicos”.

(...)

En este orden de ideas, con el fin de hacer verificación del personal que tendría derecho a recibir dotación, el área de nómina procedió a revisar el listado de los funcionarios con derecho a recibir dicho derecho, lo cual arrojó como resultado novedades con relación a fechas de ingresos y fecha de terminación de vínculos laborales de algunos funcionarios, los cuales me permito relacionar a continuación:

- ❖ Funcionaria **MUNIVE FUENTES MARTHA** tendría derecho a la entrega de una (1) dotación, sin embargo, se encuentra en la siguiente situación:

Encontramos que, en el primer listado de personal administrativo arrojado por el área de nómina con sus respectivos cargos con tope hasta 2SMLMV de la planta global de la Alcaldía de Sincelejo, el cual se encuentra anexo al contrato de suministro, la señora Munive Fuentes Martha fue relacionada para recibir tres (3) dotaciones; sin embargo, se verificó su fecha de ingreso y se procede a actualizar a una (1) dotación.

NUMERO DE DOTACION A RECIBIR MUNIVE FUENTES MARTHA: Una (1)

- ❖ Funcionaria **DORLY PATRICIA LORDUY FERIA** tendría derecho a la entrega cero (0) dotación, se encuentra en la siguiente situación:

Encontramos que, en el primer listado de personal administrativo arrojado por el área de nómina con sus respectivos cargos con tope hasta 2SMLMV de la planta global de la Alcaldía de Sincelejo, el cual se encuentra anexo al contrato de suministro, la señora DORLY PATRICIA LORDUY FERIA fue relacionada para recibir cero (0) dotaciones, por encontrarse incapacitada durante el año 2025; se procede a actualizar listado y disminuirla como beneficiaria en administrativa femenina.

NUMERO DE DOTACION A DORLY PATRICIA FERIA: Cero (0)

- ❖ Funcionario **NEVER SANTIAGO CARDENAS**, tendría derecho a la entrega de una (1) dotación, sin embargo, se encuentra en la siguiente situación:

Encontramos que, en el primer listado de personal administrativo arrojado por el área de nómina con sus respectivos cargos con tope hasta 2SMLMV de la planta global de la Alcaldía de Sincelejo, el cual se encuentra anexo al contrato de suministro, el señor Never Santiago Cardenas fue relacionado para recibir tres (3) dotaciones; sin embargo, se verificó su fecha de ingreso y se procede a actualizar a una (1) dotación.

NUMERO DE DOTACION A RECIBIR SEÑOR NEVER SANTIAGO CARDENAS: Una (1)

- ❖ Funcionario **JORGE LUIS MONTERO CARPIO**, tendría derecho a la entrega de tres (3) dotaciones, sin embargo, se encuentra en la siguiente situación:



El señor Montero, se encontraba vinculado a la Administración Municipal a través de nombramiento de carácter temporal, dicho vinculo se dió por terminado. Así las cosas, al desaparecer el vínculo laboral que tenía con la administración municipal, las dotaciones serán incluidas en su liquidación definitiva.

NUMERO DE DOTACION A RECIBIR SEÑOR JORGE LUIS MONTERO CARPIO: 0

Ahora bien, dado que, los funcionarios arriba mencionados se encuentran en el primer listado que se encuentra anexo al contrato de suministro con el derecho a recibir tres (03) dotaciones y considerando las situaciones anteriormente descritas, el listado del personal con derecho a dotación fue actualizado. Asimismo, se actualizaron las cantidades asignadas para cada servidor, razón por la cual se tiene como resultado la existencia de un remanente en el contrato.

En virtud de lo anterior, manifiesta el supervisor del contrato que, se hace necesario modificar las cantidades y el número de dotación a recibir por parte del personal administrativo femenino y administrativo masculino del listado del personal relacionado inicialmente el cual fue anexo en los estudios previos y, en el pliego de condiciones, el cual quedó distribuido **inicialmente** de la siguiente manera:

CARGOS	CANTIDAD	Numero de dotación hasta 31 de diciembre de 2025
ADMINISTRATIVO FEMENINO	62	172
ADMINISTRATIVO MASCULINO	77	223
AUXILIAR SERVICIOS GENERALES FEMENINO	12	32
AGENTES DE TRANSITO MASCULINO	9	27
BOMBEROS MASCULINO	19	41
<b>TOTAL BENEFICIARIOS</b>	<b>179</b>	<b>495</b>

**PLANTA TEMPORAL**

CARGOS	CANTIDAD	Numero de dotación hasta 31 de diciembre de 2025
ADMINISTRATIVO FEMENINO SALUD PUBLICA	5	10
ADMINISTRATIVO FEMENINO MOVILIDAD	1	2
ADMINISTRATIVO MASCULINO SALUD PUBLICA	3	7
ADMINISTRATIVO MASCULINO MOVILIDAD	3	6
<b>TOTAL BENEFICIARIOS</b>	<b>12</b>	<b>25</b>

<b>GRAN TOTAL BENEFICIARIOS</b>	<b>191</b>	<b>520</b>
---------------------------------	------------	------------

En ese sentido, en atención a las novedades surgidas en el área de nómina descritas anteriormente y a las actualizaciones realizadas, las cuales se han puesto de presente en este comité; se hace necesario modificar las cantidades y el número de dotación del personal administrativo femenino y masculino, haciendo la claridad que dicha modificación no genera erogación alguna, no obstante el número total de dotación varía y el valor total del contrato disminuye, arrojando un saldo a favor del Municipio de Sincelejo.

Así las cosas, manifiesta el Dr. Marcos Cárdenas Ruiz, en calidad de supervisor del contrato y el Dr. JHAN CARLOS TROAQUERO PÉREZ, secretario de movilidad Delegado mediante Decreto N° 1659 del 17/10/2025 que, atendiendo a lo manifestado anteriormente, se hace necesario que,

en este comité N° 1 del proceso de suministro N° **SA-012-SI-2025**, cuyo objeto es "Suministro de dotación de vestido y calzado a los funcionarios que laboran en la planta de personal de la Alcaldía Municipal de Sincelejo de acuerdo con la descripción técnica para la vigencia 2025", se modifique el listado del personal administrativo con sus respectivos cargos con tope hasta 2SMLMV de la planta global de la Alcaldía de Sincelejo, que tienen derecho a dotación para la vigencia 2025 quedando distribuido de la siguiente manera así:

CARGOS	CANTIDAD	Numero de dotación hasta 31 de diciembre de 2025
ADMINISTRATIVO FEMENINO	58	161
ADMINISTRATIVO MASCULINO	76	218
AUXILIAR SERVICIOS GENERALES FEMENINO	12	32
AGENTES DE TRANSITO MASCULINO	9	27
BOMBEROS MASCULINO	19	41
<b>TOTAL, BENEFICIARIOS</b>	<b>174</b>	<b>479</b>

**PLANTA TEMPORAL**

CARGOS	CANTIDAD	Numero de dotación hasta 31 de diciembre de 2025
ADMINISTRATIVO FEMENINO SALUD PUBLICA	5	10
ADMINISTRATIVO FEMENINO MOVILIDAD	1	2
<b>ADMINISTRATIVO MASCULINO SALUD PUBLICA</b>	<b>2</b>	<b>4</b>
ADMINISTRATIVO MASCULINO MOVILIDAD	3	6
<b>TOTAL BENEFICIARIOS</b>	<b>11</b>	<b>22</b>

GRAN TOTAL BENEFICIARIOS	185	501
--------------------------	-----	-----

En virtud de lo anterior se hace necesario precisar que, el valor total del contrato inicial disminuyó en un valor de **ONCE MILLONES SEISCIENTOS NOVENTA Y TRES MIL DOSCIENTOS TREINTA Y CINCO PESOS M/CTE (\$11.693.235)**, quedando este saldo a favor del Municipio de Sincelejo.

Así las cosas, el valor del clausulado del contrato de suministro N° SA-012-SI-2025, cuyo objeto es "SUMINISTRO DE DOTACION DE VESTIDO Y CALZADO A LOS FUNCIONARIOS QUE LABORAN EN LA PLANTA DE PERSONAL DE LA ALCALDIA MUNICIPAL DE SINCELEJO DE ACUERDO CON LA DESCRIPCIÓN TECNICA PARA LA VIGENCIA 2025", quedó por valor de **TRESCIENTOS SESENTA Y DOS MILLONES OCHENTA Y UN MIL TRESCIENTOS CINCO PESOS M/L (\$362.081.305 M/L) IVA INCLUIDO.**

**En ocasión a lo anterior se relacionan a continuación los valores ajustados:**



**PRESUPUESTO DOTACIÓN VESTIDO 2025**

**DOTACIÓN DE VESTIDO Y CALZADO A LOS FUNCIONARIOS QUE LABORAN EN LA PLANTA DE PERSONAL DE LA ALCALDIA MUNICIPAL DE SINCELEJO DE ACUERDO CON LA DESCRIPCIÓN TÉCNICA PARA LA VIGENCIA 2025**

ITEMS	DESCRIPCIÓN	CANTIDAD	VALOR UNITARIO IVA INCLUIDO	VALOR TOTAL
1	<b>Blusa</b> blanca manga larga, elaborada en mezcla de algodón 30% y fibras sintéticas 70%, tela Oxford por su transpirabilidad y durabilidad, termofijar cuello y puños con crinolina para mantener forma y presentación. Hilo n° 75. Las costuras en las partes donde van a someterse a estiramientos deben ser elaboradas en máquina sobre hiladora con puntada de seguridad. 7 botones en pechera y botón en cada puño + botón de repuesto (pechera interior). Con bolsillo en la parte delantera izquierda superior, escudo de Sincelejo bordado en la parte superior del bolsillo. En la parte derecha superior un bordado con "Alcaldía de Sincelejo" gris plomo.	115	\$ 170.842	\$ 19.646.830
2	<b>Pantalón</b> en drill color caqui tela elaborada con algodón 60% y elastometros 40% aproximadamente. Bolsillos delanteros diagonales y bolsillos traseros ribeteados pinzas traseras, dobladillo al ruedo 3cm y costuras elaboradas en maquina sobrehiladora. Botón y correderas de cobre a tono. Hilo N° 75	173	\$ 179.434	\$ 31.042.082
3	<b>Camiseter</b> para mujer tipo polo manga corta con tela Lacoste, 65% poliéster y 35% algodón color blanco. Tratamiento pre encogido. Con logo institucional bordado, en la parte delantera izquierda superior. En la parte derecha superior la palabra "Alcaldía de Sincelejo" color gris plomo	116	\$ 85.421	\$ 9.908.836

**UNIFORMES PARA PERSONAL ADMINISTRATIVO MASCULINO**

ITEMS	DESCRIPCIÓN	CANTIDAD		
4	<b>Camisa</b> blanca manga larga, color blanco, elaborada en mezcla de algodón 30% y fibras sintéticas 70%, Oxford por su transpirabilidad y durabilidad, termofijar cuello y puño con crinolina para mantener forma y presentación. bordado en la parte superior del bolsillo en la parte delantera superior la palabra "Alcaldía de Sincelejo" (color gris plomo	152	\$ 171.674	\$ 26.094.448
5	<b>Pantalón</b> en drill en algodón 60% y elastómeros 40%. bolsillos delanteros diagonales y bolsillos traseros con ribete. costuras rectas y sin saltos en las puntas, rectas y exentas de fruncidos o de frunces. Pespunte a ¼ de bolsillo. delantero. Hacer ruedo a 3cm en terminal	228	\$ 179.434	\$ 40.910.952
6	<b>Camiseter</b> para hombre manga corta tipo polo con tela Lacoste 65% poliéster y 35% algodón, color blanco. Tratamiento al pre encogido. Con logo institucional de la alcaldía de Sincelejo, bordado en la parte delantera izquierda superior. En la parte derecha superior la palabra "Alcaldía de Sincelejo" color gris plomo	152	\$ 85.837	\$ 13.047.224

**UNIFORME PARA AUXILIARES DE SERVICIO GENERALES DE LA ALCALDÍA**

ITEMS	DESCRIPCIÓN	CANTIDAD		
7	<b>Blusa</b> entallada, con cierre en parte delantera y cuello sport, manga corta, las mangas deben de terminar de la misma tela de la blusa, con vivos en contraste en cuello, mangas y bolsillos. Dos bolsillos delanteros con logo institucional de la alcaldía de sincelejo. Bordados en la parte delantera izquierda superior. En la parte delantera derecha superior La palabra "alcaldía de sincelejo" (color gris plomo) Tela anti fluido im perm eable de Lafayette (100% poliester) por su resistencia a la tensión, decoloración y al rasgado, repela líquidos y factores ambientales, gracias a su tratamiento. No necesita planchado. Lavado a máquina	32	\$ 155.931	\$ 4.989.792
8	<b>Pantalón</b> con bota recta, pretina anatomica, parte posterior resortado, con bolsillos. Refuerzo en la parte posterior del tiro. Tela anti fluido im perm eable de Lafayette (100% poliester) por su resistencia a la tensión, decoloración y al rasgado, repela líquidos y factores ambientales, gracias a su tratamiento. O falda clásica, con pretina con abertura detrás. Tela Universal: Anti fluido im perm eable resistente a tensión y rasgado, de Lafayette. Repele líquidos y factores ambientales gracias a su tratamiento. No destiñe o decolora, No encoge, permite uso de secadora. La prenda no debe presentar manchas, decoloración, cortes ni deterioro. No necesita planchado	32	\$ 149.215	\$ 4.774.880
9	<b>Camiseta</b> cuello en v manga corta color blanco elaborada en polialgodón 35% algodón 65% poliester, con logo institucional de la Alcaldía de Sincelejo bordado en la parte izquierda superior	32	\$ 70.125	\$ 2.244.000



UNIFORME PERSONAL TRANSITO MUNICIPAL				
ITEMS	DESCRIPCIÓN	CANTIDAD		
10	<b>Camisa manga larga</b> color azul celeste elaborada e tela en Oxford (mezcla algodón y poliester o elastano) dos bolsillos delanteros con tapa y botón, cuello con botón, pasadores para presillas (estas deben ser del color del pantalón e indicaran el grado del agente tránsito), placa metálica que llevara el nombre, apellido y código del agente y se ubicara sobre el bolsillo derecho, en el hombro derecho de la camisa escudo en su orden con los colores (blanco-rojo-verde) de los agentes de tránsito ( fondo azul con letras que dicen agente de tránsito y transporte y debajo el nombre del organismo de tránsito, letras en color plata y en el centro de la imagen del ente territorial), en el hombro izquierdo de la camisa va el escudo de Colombia. Termofijar cuellos y puños con crinolina por forma y presentación. Coser con hilo#75	27	\$ 180.701	\$ 4.878.927
11	<b>Pantalón</b> fibra sintética con pretina prefabricada, dos (2) bolsillos delanteros diagonales, sin pinzas delanteras, dos (2) bolsillos picados traseros con botón, con pinzas traseras, color azul turquí	27	\$ 261.807	\$ 7.068.789
12	<b>Cinturón</b> color negro en reata o cuero con material resistente hebillas metalicas con acabado en pasta , acompañado de portametro con color negro, con un ancho de correa de 5cm	27	\$ 72.738	\$ 1.963.926
13	<b>Gorra</b> en dril algodón 100%, color Azul Turquí, con la bandera de Colombia bordada del lado izquierdo escudo de los agentes de tránsito (fondo azul con letras que dicen agente de tránsito y transporte, letras en color plata y en el centro de la imagen del ente territorial en la parte posterior la palabra "Movilidad" bordada, en el frente la palabra Tránsito Municipal bordada y cierre en velcro. Composición 100% algodón	27	\$ 55.960	\$ 1.510.920
14	<b>Chaleco</b> en pvc, color azul de 1,500 candelas, fondo color azul, ribetes laterales con reflectivo color amarillo limón de 1,500 candelas, en la parte delantera el logo y nombre del organismo de tránsito, en la parte posterior el código del agente de tránsito cierre o broche lateral	9	\$ 294.561	\$ 2.651.049
15	<b>Silbato</b> color negro y cadena de plata, puesto en el lado izquierdo, abotonado de la presilla izquierda	27	\$ 53.711	\$ 1.450.197
16	<b>Impermeable</b> o equipo de lluvia: color azul turquí, en la parte delantera el logo y nombre del organismo de tránsito, en la parte posterior el código del agente de tránsito, con dos bandas laterales a la altura de las muñecas con reflectivo color amarillo de 1,500 candelas de tres centímetros (3 cm) de ancho, el pantalón con dos bandas laterales a la altura de los tobillos en reflectivo color azul de 1.500 candelas, con cierre y adhesivo	9	\$ 177.031	\$ 1.593.279
17	<b>Brazalete</b> reflectivo color 1500 candelas con bordes en color amarillo limón fluorescente de 1500 candelas con la palabra secretaria de Movilidad y Seguridad Vial y escudo de la alcaldía de Sincelejo	27	\$ 127.277	\$ 3.436.479
18	<b>Chaqueta</b> manga larga en color azul turquí para el trabajo nocturno y temporada de invierno, con dos bandas laterales a la altura de las muñecas con reflectivo color azul de 1500 candelas, en la parte delantera el logo y nombre del organismo de tránsito, en la parte posterior el código del agente con la palabra agente de tránsito, con dos bandas laterales incluye el dorso con reflectivo color azul de 1.500 candelas, cuello alto, con cierre y adhesivo	9	\$ 322.318	\$ 2.900.862

UNIFORME PERSONAL BOMBERO MUNICIPAL FATIGA				
ITEMS	DESCRIPCIÓN	CANTIDAD		
19	<b>Camisa</b> color azul oscuro manga larga en Rib Stop, con porta presillas en los hombros, dos (2) bolsillos en el pecho con tapa y porta placa, para uso diario, en la manga derecha el escudo de Bomberos Colombia tipo parche bordado cosido a la camisa. En el frente del lado derecho se colocarán en la parte superior del bolsillo el tarjetero bordado. Insignias del grado según corresponda de color amarillo bordadas sobre parches azules, se colocarán en la porta presilla de la camisa. En la manga izquierda el escudo propio de cada cuerpo de bomberos tipo parche bordado cosido a la camisa, en el frente del lado izquierdo de la guerrera, sobre la tapa del bolsillo en la porta placa se colocará la placa de Bomberos Colombia metálica. En la espalda bordada en color amarillo la palabra BOMBEROS, de 300mm de ancho por 70mm de alto	41	\$ 271.954	\$ 11.150.114
20	<b>Pantalón</b> color azul oscuro en Rip Stop, 2 bolsillos delanteros diagonales, 2 bolsillo con tapa y velcro ubicado en pierna izquierda y derecha, 2 bolsillos traseros con tapa y velcro; cinta reflectiva de 2,5 cm color Gris a la altura de la rodilla	41	\$ 323.362	\$ 13.257.842
21	<b>Camiseta</b> cuello redondo, manga larga color azul turquí, en el pecho costado izquierdo debe ir estampado el escudo perteneciente a cada cuerpo de Bomberos (Bomberos Sincelejo) solo su contorno-silüeta en color gris plata; en la espalda bordada la palabra BOMBEROS, de 300 mm de ancho por 70mm de alto $\pm$ 2mm a 100mm tomadas de la unión del cuello con el rib en color gris plata	41	\$ 87.769	\$ 3.598.529
22	<b>Gorra</b> en dril algodón 100%, color azul turquí, debe llevar bordado en hilo de color dorado el texto BOMBEROS en alto relieve en la parte frontal y cierre en velcro	38	\$ 55.960	\$ 2.126.480
23	<b>Cinturón</b> en reata color negro material resistente kevlar o nylon, deben cumplir con ciertas características y dimensiones de seguridad, chapa en acero inoxidable con acabados en pasta por resistencia y durabilidad que puedan resistir las condiciones extremas en las que trabajan los bomberos, diseño ergonomico que se adapte comodamente al cinturón y al cuerpo del bombero que le permitan un ajuste seguro y comodo, debe tener un sistema de fijación seguro y confiable que evite se abra accidentalmente durante el uso. la chapa debe ser resistente a la corrosión y oxidación ya que estará expuesta a condiciones húmedas y químicas	41	\$ 72.738	\$ 2.982.258
24	<b>Impermeable</b> conjunto de camisa y pantalón color amarillo	19	\$ 199.031	\$ 3.781.589
			<b>SUBTOTAL</b>	\$ 182.361.583
			<b>IVA DEL 19%</b>	\$ 34.648.701
			<b>TOTAL IVA INCLUIDO</b>	\$ 217.010.284

**PRESUPUESTO DOTACIÓN CALZADO 2025**

DOTACIÓN DE VESTIDO Y CALZADO A LOS FUNCIONARIOS QUE LABORAN EN LA PLANTA DE PERSONAL DE LA ALCALDIA MUNICIPAL DE SINCELEJO DE ACUERDO CON LA DESCRIPCION TECNICA PARA LA VIGENCIA 2025

UNIFORMES PARA PERSONAL ADMINISTRATIVO FEMENINO				
ITEMS	CALZADO - DESCRIPCIÓN	CANTIDAD	VALOR UNITARIO IVA INCLUIDO	VALOR TOTAL
1	<b>Calzado</b> tipo mocasín, diseño ergonómico 100% cuero, suela antideslizante que incluya tacón flexible, suave y liviano y/o calzado abierto con tacón	173	\$ 300.949	\$ 52.064.177
UNIFORMES PARA PERSONAL ADMINISTRATIVO MASCULINO				
2	<b>Calzado</b> tipo mocasín, diseño ergonómico, 100% cuero, suela antideslizante	228	\$ 300.949	\$ 68.616.372
UNIFORME PARA AUXILIARES DE SERVICIO GENERALES DE LA ALCALDIA				
3	<b>Calzado</b> hecho en material de resina cerrada (no es plástico ni caucho) -Poliuretano, ligero, ergonómico, antimicrobial, resistente al olor y antideslizante	32	\$ 92.360	\$ 2.955.520
UNIFORME PERSONAL TRANSITO MUNICIPAL				
4	<b>Bota</b> en cuero, color negro, media caña, con suela de goma, con cierre lateral interno que cruza toda la bota, para desplazarse en motocicleta	27	\$ 321.189	\$ 8.672.103
UNIFORME PERSONAL BOMBERO MUNICIPAL FATIGA				
5	<b>Bota</b> en cuero, color negro, media caña con cordón y con cierre lateral interno que cruza toda la bota, con lengüeta de seguridad y suela bi densidad elaborada en poliuretano (PU/PU), inyectada con electricidad, antideslizante, resistente a los hidrocarburos totalmente dieléctrica	41	\$ 311.289	\$ 12.762.849
			<b>SUBTOTAL</b>	\$ 121.908.421
			<b>IVA DEL 19%</b>	\$ 23.162.600
			<b>TOTAL IVA INCLUIDO</b>	\$ 145.071.021
<b>TOTAL PRESUPUESTO DE DOTACIÓN DE VESTIDO Y CALZADO A LOS FUNCIONARIOS QUE LABORAN EN LA PLANTA DE PERSONAL DE LA ALCALDIA MUNICIPAL DE SINCELEJO DE ACUERDO CON LA DESCRIPCION TECNICA PARA LA VIGENCIA 2025</b>			<b>TOTAL IVA INCLUIDO</b>	<b>\$ 362.081.305</b>



El Contratista manifiesta estar de acuerdo con la modificación, dado que, durante la ejecución del contrato se ha podido evidenciar lo que manifiesta el supervisor.

**Anexos**

Se anexan con la presente los siguientes documentos:

1. Listado actualizado a corte de fecha veintiséis (26) de diciembre de 2025 de los funcionarios con tope de hasta 2SMMLV correspondientes a la planta Global de la Alcaldía de Sincelejo vigencia 2025.
2. Oficio de fecha de veintiséis (26) de diciembre de 2025. Ref. Actualización funcionarios para proceso de dotación.

Para constancia se firma por las partes, el día veinte (26) de diciembre del 2025.

Atentamente,

**MARCO TULIO CARDENAS RUIZ**  
Director de Talento Humano  
SUPERVISOR

**JHAN CARLOS TROAQUERO PEREZ**  
Secretario de Movilidad  
Delegado mediante Decreto N° 1659 del 17 de octubre/2025

*Thomas Alzate Rios*  
**THOMAS ALZATE RIOS**  
C.C N° 1005659899  
Representante Legal A.M.C.

	Nombre	Cargo	Firma
Proyectó aspectos jurídicos (novedades de nómina)	Harold correa	Profesional Universitario	
Revisó Aspectos jurídicos	Aura Borjas	Profesional Universitario	
Revisó Aspecto Jurídicos	Ingry Garcia	Profesional Universitario	
Revisó aspectos técnicos - nómina	Tatiana Meza Correa	Profesional Universitario nomina.	
Proyectó y Revisó Aspectos Financieros	María Parra	Profesional Universitario	

Los arriba firmantes declaramos que hemos revisado el presente documento y lo encontramos ajustado a las normas y disposiciones legales, financieras y/o técnicas vigentes y por lo tanto, bajo nuestra responsabilidad lo presentamos para la firma del remitente.



Sincelejo, 26 de diciembre de 2025

Doctora

**MARIA M PARRA**

Profesional Universitario TH

**DEYSI NIÑO**

Asesor Externo

Alcaldía de Sincelejo

Asunto: Información Novedades proceso de suministro de Dotación 2025

Cordial saludo

En atención a que la Dirección de Talento Humano se encuentra en proceso de entrega de suministro de la dotación de vestido y calzado a los funcionarios que laboran en la planta global y temporal de la Alcaldía Municipal de Sincelejo de acuerdo a la descripción técnica para la vigencia 2025.

Sea lo primero traer a colación la Ley 70 de 1988 reglamentada por el Decreto 1978 de 1989, desarrolla la figura en los siguientes términos:

**“ARTÍCULO 1º.-** Los trabajadores permanentes vinculados mediante relación legal y reglamentaria o por contrato de trabajo, al servicio de los Ministerios, departamentos administrativos, superintendencias, establecimientos públicos, unidades administrativas especiales, empresas industriales o comerciales de tipo oficial y sociedades de economía mixta tanto en el orden nacional como en las entidades territoriales; tendrán derecho a que la respectiva entidad les suministre en forma gratuita, cada cuatro (4) meses, un par de zapatos y un vestido de trabajo.  
(subrayado fuera del texto).

**ARTÍCULO 2º.-** El suministro a que se refiere el artículo anterior deberá hacerse los días 30 de abril, 30 de agosto y 30 de diciembre de cada año. La entrega de esta dotación para el trabajo, no constituye salario ni se computará como factor del mismo en ningún caso.

**ARTÍCULO 3º.-** Para tener derecho a la dotación a que se refiere este Decreto, el trabajador debe haber laborado para la respectiva entidad por lo menos tres (3) meses en forma ininterrumpida, antes de la fecha de cada suministro, y devengar una remuneración mensual inferior a dos (2) veces el salario mínimo legal vigente

Dándole su cumplimiento a lo dispuesto en las normas vigentes, los funcionarios que se encuentran situaciones que no les permitan cumplir con el tiempo de forma ininterrumpida para tener derecho a la dotación, esto es, (Incapacidad), se decidió reconocer el derecho y entregar la dotación a aquellos funcionarios que no sobrepasen durante el período para el reconocimiento de la entrega, un término no superior a treinta (30) días de incapacidad.

En este orden, con el fin de hacer verificación se solicitó al área de nómina revisar el listado de funcionarios con derecho a recibir dotación, lo cual arrojó como resultado novedades con relación a incapacidades, fechas de ingresos y terminación de vínculo laboral de funcionarios que se mencionan a continuación:



**FUNCIONARIOS CON RESOLUCIONES DE PENSIÓN:**

Administrativos Masculinos: Gilberto Enrique Paternina C.C N° 92495026

Administrativos femininas: Maria serafina mercado C.C N°. 42202841

Ledis rosa Arrieta Paternina C.C N° 23181283

Gloria Esther vuelvas Pérez. C.C N° 33174138

Las personas arriba mencionadas laborarán a más tardar hasta el día treinta y uno (31) de diciembre de 2025, por lo tanto, el valor de los conceptos correspondientes a dotaciones se incluirá en su liquidación definitiva de prestaciones sociales.

Funcionaria **MUNIVE FUENTES MARTHA** tendría derecho a la entrega de una (1) dotación, sin embargo, se encuentra en la siguiente situación:

Se evidencia que, en el primer listado de personal administrativo arrojado por el área de nómina con sus respectivos cargos con tope hasta 2SMLMV de la planta global de la Alcaldía de Sincelejo, el cual se encuentra anexo al contrato de suministro, la señora Munive Fuentes Martha fue relacionada para recibir tres (3) dotaciones; sin embargo, se verificó su fecha de ingreso y se procede a actualizar a una (1) dotación.

NUMERO DE DOTACION A RECIBIR MUNIVE FUENTES MARTHA: Una (1)

Funcionaria **DORLY PATRICIA LORDUY FERIA** tendría derecho a la entrega cero (0) dotación, se encuentra en la siguiente situación:

Se evidencia que, en el primer listado de personal administrativo arrojado por el área de nómina con sus respectivos cargos con tope hasta 2SMLMV de la planta global de la Alcaldía de Sincelejo, el cual se encuentra anexo al contrato de suministro, la señora DORLY PATRICIA LORDUY FERIA que fue relacionada para recibir cero (0) dotaciones, por encontrarse incapacidad durante el año 2025; se procede a actualizar listado y disminuirla como beneficiaria en administrativa femenina.

NUMERO DE DOTACION A DORLY PATRICIA FERIA: Cero (0)

Funcionario **NEVER SANTIAGO CARDENAS**, tendría derecho a la entrega de una (1) dotación, sin embargo, se encuentra en la siguiente situación:

Se evidencia que, en el primer listado de personal administrativo arrojado por el área de nómina con sus respectivos cargos con tope hasta 2SMLMV de la planta global de la Alcaldía de Sincelejo, el cual se encuentra anexo al contrato de suministro, el señor Never Santiago Cardenas fue relacionado para recibir tres (3) dotaciones; sin embargo, se verificó su fecha de ingreso y se procede a actualizar a una (1) dotación.

NUMERO DE DOTACION A RECIBIR SEÑOR NEVER SANTIAGO CARDENAS: Una (1)

Funcionario **JORGE LUIS MONTERO CARPIO**, tendría derecho a la entrega de tres (3) dotaciones, sin embargo, se encuentra en la siguiente situación:

El señor Montero, se encontraba vinculado a la Administración Municipal a través de nombramiento de carácter temporal, dicho vinculo se dió por terminado. Así las cosas, al



desaparecer el vínculo laboral que tenía con la administración municipal, las dotaciones serán incluidas en su liquidación definitiva.

NUMERO DE DOTACION A RECIBIR SEÑOR JORGE LUIS MONTERO CARPIO: 0

Ahora bien, como quiera que los funcionarios arriba mencionados se encuentran en el listado que aparece anexo al contrato de suministro con el derecho a recibir tres (3) dotaciones y por las situaciones descritas solo recibirán una (1) y los funcionarios que terminan su vinculación laboral los cuales estaban presupuestado para recibir tres (3) dotaciones, por tal motivo, se procede a actualizar el listado de funcionarios con las respectivas modificaciones en la novedades descritas para determinar el valor del remanente a favor del municipio

Anexo:

Oficio Emitido por el área de Nómina.

Cordialmente

**MARCOS CARDENAS RUIZ**  
Director de Talento Humano  
Alcaldía de Sincelejo

Proyecto: Harold Correa Teherán.



Sincelejo 26 de diciembre de 2025

Doctor  
MARCOS CARDENAS RUIZ  
Director de Talento Humano  
Alcaldía de Sincelejo

Cordial saludo

Atendiendo a su solicitud se relaciona a continuación listado actualizado a corte 26 de diciembre de los funcionarios con tope hasta 2SMLMV correspondiente a la Planta Global y Temporal de la alcaldía de Sincelejo.

ADMINISTRATIVOS FEMENINOS						
Cant.	Cédula	Contra to	Nombre	GENERO	Cargo de Trabajo	Fec. Ingreso
1	51593333	105	MARITZA MOGOLLON PICO	F	Técnico Administrativo	14/03/1995
2	64547890	104	MIRIAM ADELA GIL GIL	F	Técnico Operativo	12/02/1993
3	64547978	113	BLANCA ROSA MERCADO	F	Técnico Operativo	01/10/1994
4	64560809	115	MARIELA DEL CARMEN GARAY	F	Técnico Operativo	21/06/1995
5	64546380	025	SONIA ROSA ANGULO INFANZON	F	Auxiliar Administrativo	21/10/1991
6	64550825	042	ELENA ISABEL CORRALES	F	Auxiliar Administrativo	03/09/1999
7	64567442	081	MARIA INELDA BADEL VERGARA	F	Auxiliar Administrativo	26/01/1996
8	64562586	085	BEATRIZ ISABEL MONTERROZA	F	Auxiliar Administrativo	12/02/1993
9	64557644	154	JOSEFA MARIA GARCIA	F	Auxiliar Administrativo	01/08/1991
10	64551810	198	LUZ MADY SIERRA DAJER	F	Auxiliar Administrativo	10/04/1996
11	64557038	613	LEDYS DEL SOCORRO RUIZ	F	Auxiliar Administrativo	02/05/2008
12	32737641	1092	DIANORA DOLORES DIAZ DIAZ	F	Auxiliar Administrativo	04/10/2018
13	64571156	1370	LUDYS PATRICIA MARTINEZ	F	Auxiliar Administrativo	09/06/2023
14	1102828324	1466	IRINA PAOLA MERCADO SANCHEZ	F	Auxiliar Administrativo	10/11/2023
15	23175633	1499	JOVANA ESTHER CARRASCAL	F	Auxiliar Administrativo	29/12/2023
16	64554613	1539	AYDEE DE JESUSQ CORRALES	F	Auxiliar Administrativo	01/01/2024
17	1102887614	1621	TANIA MARCELA SIERRA	F	Auxiliar Administrativo	13/06/2024
18	1102800638	1787	MUNIVE FUENTES MARTHA	F	Operario	08/08/2025
19	30666071	721	SAIRA PAOLA CASTRO ARAUJO	F	Profesional Universitario	20/09/2010
20	64554861	032	NELLY DEL ROSARIO BEDOLLA	F	Secretario	15/03/1989
21	45497239	921	SULY CECILIA COCHERO	F	Secretario	06/08/2014
22	1050780889	1116	MAIRA ALEJANDRA DIAZ	F	Técnico Operativo	04/04/2019
23	33237965	1717	BECERRA PAYARES MARQUEZA	F	Auxiliar Administrativo	01/11/2024



24	64545709	230	RINA DEL SOCORRO GOEZ DE	F	Secretario	21/09/1992
25	64557599	006	YADIRA ISABEL CARDONA	F	Auxiliar Administrativo	22/09/1999
26	64550271	153	OLGA BENILDA GARCIA BRIEVA	F	Auxiliar Administrativo	22/09/1999
27	23048798	185	ENORIS TERESA TAPIA SIMAHAN	F	Auxiliar Administrativo	21/08/1992
28	64566912	263	ONEIDA DEL CARMEN MARTINEZ	F	Auxiliar Administrativo	12/03/1999
29	64566500	983	ANA LUZ MORENO ROMERO	F	Auxiliar Administrativo	22/12/2015
30	34940499	020	CARMEN RAMONA NAVARRO	F	Secretario	06/11/1990
31	64552408	021	FANNY MARIA PAYARES JARAVA	F	Secretario	19/06/1992
32	64560416	558	DIANA INES RICARDO MEDINA	F	Auxiliar Administrativo	10/07/1991
33	64567688	1573	XIOMARIS TORRES GUTIERREZ	F	Auxiliar Área Salud	01/02/2024
34	64552294	168	DIANA LUCIA CARRASCAL	F	Secretario	24/08/1992
35	64549761	174	EDELINA MARIA GARRIDO DE	F	Secretario	29/01/1996
36	64560672	446	NANCY LUZ DE HOYOS DE LA	F	Secretario	05/05/1993
37	64544402	027	IRIS MABEL MEZA BOHORQUEZ	F	Secretario Ejecutivo	01/12/2000
38	32651638	030	GLORIA DEL CARMEN MERCADO	F	Secretario Ejecutivo	07/02/1986
39	33238005	038	CARMEN ELENA SERPA DAVILA	F	Secretario Ejecutivo	25/02/1991
40	64558899	262	PATRICIA MARIA BUELVAS	F	Secretario Ejecutivo	08/03/1994
41	64547592	075	JUDITH ESTHER PATERNINA	F	Auxiliar Administrativo	05/03/1991
42	64698105	1560	LISBETH URZOLA TORRES	F	Auxiliar Administrativo	25/01/2024
43	64702453	1693	VIVIANA MARIA ALVAREZ	F	Auxiliar Administrativo	24/07/2024
44	64549801	243	CARMEN AGUEDA CARDOZO	F	Auxiliar Área Salud	02/07/1993
45	64547635	294	CARMEN DEL SOCORRO	F	Auxiliar Área Salud	22/03/1994
46	64548122	297	LUZ MARINA ARGEL SEQUEDA	F	Auxiliar Área Salud	06/08/1992
47	22786424	300	IGNACIA BELLO VILLALOBOS	F	Auxiliar Área Salud	23/03/1994
48	23068686	475	JAEL ISABEL GENEZ PINZON	F	Auxiliar Área Salud	22/01/1993
49	1102821564	957	ORIETA HOYOS PORTACIO	F	Auxiliar Área Salud	13/02/2015
50	1104261971	1563	YOLY KATHERINE PATERNINA	F	Auxiliar Área Salud	24/01/2024
51	64552194	540	MYRIAM CRISTINA PEÑA OVIEDO	F	Técnico Operativo	01/03/2011
52	64566875	197	LINEY DEL CARMEN MENDOZA	F	Auxiliar Administrativo	11/08/1992
53	1102799900	1047	MILENA DEL CARMEN ROENES	F	Auxiliar Administrativo	20/06/2017
54	1102803517	1818	CONTRERAS CENTANARO KAREN VICTORIA	F	Auxiliar Administrativo	3/09/2025
55	1100694315	1819	MARIA ALEJANDRA CONTRERAS SALOM	F	Auxiliar Administrativo	4/09/2025
56	64589292	1829	PADILLA ARRIETA ERIKA MARIA	F	Auxiliar Administrativo	18/09/2025



57	36587554	1644	REYES GUERRERO DIOMIRY	F	Auxiliar Administrativo	11/07/2024
58	64697618	1811	SIRLEY JUDITH CARRASCAL TAPIA	F	Auxiliar Administrativo	9/09/2025

**ADMINISTRATIVOS MASCULINOS**

Can t.	Cédula	Contrat o	Nombre	GENERO	Cargo de Trabajo	
1	92501157	112	ARGEMIRO JOSE PARRA SIERRA	M	Técnico Administrativo	03/10/1995
2	92512961	122	JOSE RAFAEL FLOREZ CHAVEZ	M	Técnico Administrativo	20/02/1998
3	92521412	1731	BARRIOS ARROYO MARINO ADEL	M	Técnico Administrativo	16/01/2025
4	92515004	109	JOSE MARIA MERCADO	M	Técnico Operativo	05/12/1996
5	92504679	111	LUIS ROBERTO TAPIA GENES	M	Técnico Operativo	23/02/1995
6	92503264	040	JOSE DE JESUS MONTERROZA	M	Auxiliar Administrativo	02/02/1990
7	92518552	072	ANTONIO RICARDO FLOREZ	M	Auxiliar Administrativo	12/03/1999
8	92501091	157	WILLIAM ALFREDO VILLA	M	Auxiliar Administrativo	01/03/1993
9	92502883	181	EMILIO RAFAEL TAPIA BLANCO	M	Auxiliar Administrativo	06/02/1990
10	92498647	182	MIGUEL ANGEL HERNANDEZ	M	Auxiliar Administrativo	11/10/1984
11	92507021	202	RAFAEL EDUARDO SALCEDO	M	Auxiliar Administrativo	23/01/1989
12	6819491	231	OSVALDO FRANCISCO CALAO	M	Auxiliar Administrativo	08/01/1993
13	6819863	238	EDILBERTO MANUEL PEREZ	M	Auxiliar Administrativo	05/06/1996
14	92506741	432	JAIME ALFREDO PEROZA MEZA	M	Auxiliar Administrativo	03/08/1989
15	92519428	633	JOHN JAIRO ANAYA MORENO	M	Auxiliar Administrativo	07/10/2008
16	92505137	674	EDER ENRIQUE CONTRERAS	M	Auxiliar Administrativo	10/07/2009
17	92525952	676	IGNACIO DE JESUS SIERRA PEREZ	M	Auxiliar Administrativo	04/08/2009
18	6818563	697	ROGER OVIEDO MENDEZ	M	Auxiliar Administrativo	01/07/2010
19	92514359	787	OSCAR LIBARDO PEREZ ALDANA	M	Auxiliar Administrativo	01/01/2012
20	18775545	935	JORGE ALCALA ALVIZ URUETA	M	Auxiliar Administrativo	18/08/2015
21	92538964	986	FERNEY FELIPE LOPEZ FUNEZ	M	Auxiliar Administrativo	22/12/2015
22	92544046	1052	RONALD ANTONIO ARROYO	M	Auxiliar Administrativo	14/09/2017
23	92509831	1238	EDGARDO RAFAEL VERGARA	M	Auxiliar Administrativo	19/01/2021
24	92544913	1250	LUIS FABIAN VIZCAINO	M	Auxiliar Administrativo	16/02/2021
25	1102820548	1369	OVIEDO ALVAREZ JULIAN	M	Auxiliar Administrativo	05/06/2023
26	92503081	1496	CESAR AUGUSTO CARDALES	M	Auxiliar Administrativo	27/12/2023
27	1102882579	1518	ROBER ARMANDO HERNANDEZ	M	Auxiliar Administrativo	03/01/2024
28	92535699	1526	JAVIER ANTONIO PEREZ CASTELL	M	Auxiliar Administrativo	28/12/2023
29	92529345	1570	ALEXANDER DAIR QUINTERO	M	Auxiliar Administrativo	22/01/2024
30	1102865095	1720	CARDENAS ARRIETA KEVIN	M	Auxiliar Administrativo	30/10/2024



31	92694024	1737	ARROYO GUEVARA OSVALDO	M	Auxiliar Administrativo	22/01/2025
32	92601854	1786	WILMER JOSE PATERNINA GOMEZ	M	Auxiliar Administrativo	05/08/2025
33	92499043	064	ELIECER JOSE MORALES ROJA	M	Celador	01/12/2000
34	92497720	066	GEOVANNY DAVID ALVAREZ	M	Celador	05/10/1979
35	92500976	067	JAVIER FRANCISCO HERNANDEZ	M	Celador	23/02/1993
36	92501279	070	VICTOR SEGUNDO RUIZ	M	Celador	06/02/1990
37	92503634	071	FERNANDO MANUEL	M	Celador	12/03/1999
38	92498765	143	EDUARDO SERRANO OCHOA	M	Celador	27/05/1998
39	92527732	548	JESUS SALVADOR CABRERA	M	Celador	02/01/2007
40	92500962	549	EVIS GEFREY PEÑA OVIEDO	M	Celador	02/01/2007
41	92540242	837	ELDER DARIO RUIZ SANTOS	M	Celador	26/03/2012
42	92544346	956	SEVILLA BARRIOS GUILLERMO	M	Celador	10/06/2015
43	92499892	959	OSVALDO ALVAREZ PINEDA	M	Celador	16/02/2015
44	92520762	1027	CRISTIAN ALBERTO BETIN	M	Celador	07/09/2016
45	92535516	1796	JULIO DAVID ARIAS CONTREAS	M	Operario	08/08/2025
46	92531798	121	RODY MANUEL ROMERO ROMERO	M	Secretario Ejecutivo	09/02/1998
47	1102838112	1147	YOSY DANIEL SALCEDO RAMOS	M	Técnico Operativo	01/01/2020
48	92500286	152	FERNAN BELL CARABALLO	M	Auxiliar Administrativo	11/10/1994
49	10886599	1795	NEVER SANTIAGO CARDENAS	M	Auxiliar Administrativo	15/08/2025
50	92534610	1568	VICTOR JULIO PATERNINA	M	Auxiliar Administrativo	26/01/2024
51	6820667	1581	ERNESTO MANUEL CONTRERAS	M	Auxiliar Administrativo	16/02/2024
52	92503942	615	ANTONIO JUAN ALVAREZ	M	Conductor Mecánico	08/05/2008
53	92515452	078	SONIS KELLY HERAZO	M	Secretario	04/05/1993
54	3998143	095	LUPERCIO MANUEL CANCHILA	M	Secretario	03/09/1999
55	92495364	729	ARNOLDO JOSE HERNANDEZ	M	Auxiliar Administrativo	22/01/2020
56	92498957	562	JOSE ALFREDO MONTERROZA	M	Auxiliar Administrativo	01/11/2007
57	92495689	626	JORGE ENRIQUE MENDEZ PRADA	M	Auxiliar Administrativo	08/07/2008
58	1102896041	1240	BARON ALVAREZ JORDY	M	Auxiliar Administrativo	02/02/2021
59	15608951	187	OSCAR MANUEL TORRES RACINI	M	Operario	07/10/1999
60	92509066	188	ARNULFO MARTINEZ ALVAREZ	M	Operario	07/10/1999
61	92519514	031	LIBARDO ENRIQUE GOMEZ PEREZ	M	Técnico Operativo	10/06/1993
62	92511190	720	ANGEL MANUEL SEQUEDA DE LA	M	Técnico Administrativo	15/09/2010
63	1103119260	1133	CRISTIAN ANDRES CUEVAS DIAZ	M	Técnico Administrativo	01/01/2020
64	92540061	1134	MONTE BOHORQUEZ AMAURY	M	Técnico Administrativo	01/01/2020
65	92535802	506	MIGUEL EDUARDO PEREZ	M	Técnico Operativo	02/01/2006
66	92504332	665	ALVARO ENRIQUE TATIS	M	Técnico Operativo	25/04/2009
67	92508783	083	HUMBERTO SEGUNDO MARTINEZ	M	Auxiliar Administrativo	04/08/1992



68	92501755	084	LEWIS JOSE MADERA TUIRAN	M	Auxiliar Administrativo	08/03/1994
69	92520867	500	EMILIO ENRIQUE MONSALVE	M	Auxiliar Administrativo	18/01/2006
70	6819373	718	RANULFO ABELARDO HERAZO	M	Auxiliar Administrativo	13/09/2010
71	84048126	192	ROBERT DE JESUS SUAREZ PEÑA	M	Inspector	05/06/1992
72	3998178	213	GUEVARA MORALES GILBERTO	M	Agentes De Tránsito - Admon	21/02/1992
73	92519400	1808	GARCIA MARTINEZ JONY ALEJANDRO	M	Conductor Mecánico	3/09/2025
74	92531188	1837	JADER ENRIQUE VERGARA ROMERO	M	Técnico Operativo	25/09/2025
75	92532072	1838	GONZALEZ SERPA DAGOBERTO	M	Auxiliar Administrativo	25/09/2025
76	1102873003	1809	MAURO ALEJANDRO VITOLA VILORIA	M	Auxiliar Administrativo	5/09/2025

**AGENTES DE TRANSITO**

Can	Cédula	Contrat	Nombre	GENE	Cargo de Trabajo	Fec. Ingreso	Salario
1	92498210	203	MANUEL DE LAS MERCEDES RIOS	M	Agentes De Tránsito	05/01/1989	1.734.509,
2	3998016	204	VICTOR ARMANDO GARCIA	M	Agentes De Tránsito	09/08/1990	1.734.509,
3	92510985	207	ELISEO MARTINEZ RAMOS	M	Agentes De Tránsito	10/12/1986	1.734.509,
4	92505541	208	HEBERTO DA VID SEQUEDA	M	Agentes De Tránsito	01/06/1993	1.734.509,
5	92500816	209	LUIS ANIBAL OZUNA A VILA	M	Agentes De Tránsito	04/03/1990	1.734.509,
6	92518170	215	OTONIEL MANUEL HERNANDEZ	M	Agentes De Tránsito	02/03/1992	1.734.509,
7	92496624	218	HERNANDO DA VID HERNANDEZ	M	Agentes De Tránsito	17/08/1992	1.734.509,
8	92516854	220	LENIN JOSE ESPITIA RODRIGUEZ	M	Agentes De Tránsito	03/03/1992	1.734.509,
9	1104254021	1741	ISAAC DAVID RAMIREZ HENAO	M	Agentes De Tránsito	01/02/2025	1.734.509,

**SERVICIOS GENERALES**

Can	Cédula	Cont	Nombre	GENERO	Cargo de Trabajo	Salario
1	64550140	046	ESILDA GOMEZ FLOREZ	F	Auxiliar De Servicios Generales	1.501.682,
2	64701060	523	INGRID ESTELA OZUNA ALVAREZ	F	Auxiliar De Servicios Generales	1.501.682,
3	64576183	630	MARICELY MABEL PEREZ	F	Auxiliar De Servicios Generales	1.501.682,
4	64543532	631	LUZ AMPARO MERCADO DE	F	Auxiliar De Servicios Generales	1.501.682,
5	64569537	632	DEMETRIA MARIA NADAFF	F	Auxiliar De Servicios Generales	1.501.682,
6	1102802041	958	KAREN JUDITH A COSTA	F	Auxiliar De Servicios Generales	1.501.682,
7	64478425	964	EROINA DE LAS MERCEDES	F	Auxiliar De Servicios Generales	1.501.682,
8	64575286	1028	KARHOL MILENA MONTERROZA	F	Auxiliar De Servicios Generales	1.501.682,
9	64581516	1113	MARIA ANGELICA MERCADO	F	Auxiliar De Servicios Generales	1.501.682,
10	33045094	634	ARGELIA MARIA OSORIO	F	Auxiliar De Servicios Generales	1.734.843,
11	42366680	1803	MARIA FELICIA VERGARA HERNAN	F	Auxiliar De Servicios Generales	1.501.682
12	1102861022	1804	PAOLA ANDREA BELTRAN ARROY	F	Auxiliar De Servicios Generales	1.501.682



BOMBEROS							
Cant	Cédula	Contrato	Nombre	C	Cargo de Tra	Fec. Ingreso	Salario
1	92502659	119	ANTONIO JUAN ORDOÑEZ ANILLO		Bombero	11/09/1995	1.979.787,
2	92690299	1760	LOPEZ ACOSTA AURELIO CESAR		Bombero	04/04/2025	1.979.787,
3	92259157	1761	CAMARGO ALEMAN JORGE		Bombero	04/04/2025	1.979.787,
4	1103104862	1762	MARTINEZ BARRIOS MIGUEL		Bombero	04/04/2025	1.979.787,
5	92544993	1763	CHAJIN JIMENEZ JEFFER		Bombero	04/04/2025	1.979.787,
6	1103104740	1764	PEREZ CONTRERAS LU+E26IS		Bombero	04/04/2025	1.979.787,
7	1003358921	1765	BUSTAMANTE OSORIO MARTIN		Bombero	04/04/2025	1.979.787,
8	1003644646	1766	MEDINA ARRIETA JESUS		Bombero	04/04/2025	1.979.787,
9	10886961	1767	PADILLA CARDENAS FABER		Bombero	04/04/2025	1.979.787,
10	92541514	1768	RIVERO CASTRO SAMUEL		Bombero	04/04/2025	1.979.787,
11	92535284	1769	SIERRA ARROYO WILBERT JOSE		Bombero	04/04/2025	1.979.787,
12	1102122426	1770	BARRETO NORIEGA RAUL		Bombero	04/04/2025	1.979.787,
13	1103110416	1771	MERCADO ARRIETA PABLO		Bombero	04/04/2025	1.979.787,
14	1102837047	1772	ADANIES MANUEL SIERRA		Bombero	04/04/2025	1.979.787,
15	1100682600	1773	VERBEL RIVERA JORGE ELIECER		Bombero	04/04/2025	1.979.787,
16	92191675	1774	COHEN BURGOS CLEY ELOY		Bombero	04/04/2025	1.979.787,
17	1069466521	1775	RAMOS BALMACEDA DARIO		Bombero	04/04/2025	1.979.787,
18	92496623	879	FRANCISCO MATEO FLOREZ		Sargento De	06/06/2013	2.148.109,
19	78757739	737	FRANCISCO ALEJANDRO ARTEAGA		Teniente De	17/01/2011	2.374.383,

PLANTA TEMPORAL MOVILIDAD - ADMINISTRATIVO								
cant	N Cont	No.Identif.	Nombre	C Are	F Ini	S.Act	SEXO	Nom.Car
<b>MASCULINO</b>								
1	SM00003	1102840827	DARWIN DAVID CONTRERAS HERRERA	SM01	11-Apr-2025	1.734.843	M	AUXILIAR ADMINISTRATIVO
2	SM00001	1102803258	QUIROZ BARRETO DORIAN GUILLERMO	SM01	11-Apr-2025	2.809.181	M	AUXILIAR ADMINISTRATIVO
3	SM00015	1005627980	ALVAREZ OZUNA ERICK DUVAN	SM01	09-May-202	2.809.181	M	AUXILIAR ADMINISTRATIVO
<b>FEMENINO</b>								
1	SM00010	1047473904	MONTES TORRES XIOMARA ELENA	SM01	11-Apr-2025	1.734.843	F	AUXILIAR ADMINISTRATIVO

PLANTA TEMPORAL SALUD PUBLICA - ADMINISTRATIVO								
cant	N Cont	No.Identif.	Nombre	C Are	F Ini	S.Act	SEXO	Nom.Car
<b>FEMENINO</b>								
1	SP00042	64554979	OSSIRIS HAIDE GUERRERO SALGADO	SP01	09-Apr-2025	1.734.509	F	ÁUXILIAR ADMINISTRATIVO
2	SP00039	1102820025	SANTOS MONTERROZA VERENA DEL CAR	SP01	22-Apr-2025	1.979.787	F	ÁUXILIAR ÁREA SALUD
3	SP00040	34950039	QUINTERO CARRIAZO WENDY	SP01	24-Apr-2025	1.979.787	F	ÁUXILIAR ÁREA SALUD
4	SP00041	1102877404	PEREZ MARTINEZ ALEXANDRA	SP01	24-Apr-2025	1.979.787	F	ÁUXILIAR ÁREA SALUD
5	SP00043	64698962	PEÑA SUAREZ MARIA ESTELLA	SP01	11-Apr-2025	1.979.787	F	ÁUXILIAR ADMINISTRATIVO
<b>MASCULINO</b>								
1	SP00038	92527245	NAVARRO PACHECO PEDRO ENRIQUE	SP01	23-Apr-2025	2.374.383	M	ÁUXILIAR ADMINISTRATIVO
2	SP00044	92510622	HERNAN ORTIZ LARGO	SP01	11-Apr-2025	1.734.509	M	ÁUXILIAR ADMINISTRATIVO

Cordialmente

  
**TATIANA PAOLA MEZA CORREA**  
 Profesional Universitario

**DIRECCION TALENTO HUMANO**
**ADMINISTRATIVOS FEMENINOS**

Can	Nombre	GENERO	Cargo de Trabajo	Fec. Ingreso	Salario	abr-30	ago-30	dic-30	Cant. Dotacion		camisa	camiseta	pantalón	zapato
1	MARITZA MOGOLLON PICO	F	Técnico Administrativo	14/03/1995	1.493.620,	1	1	1	3		2	2	3	3
2	MIRIAM ADELA GIL GIL	F	Técnico Operativo	12/02/1993	1.493.620,	1	1	1	3		2	2	3	3
3	BLANCA ROSA MERCADO	F	Técnico Operativo	01/10/1994	1.493.620,	1	1	1	3		2	2	3	3
4	MARIELA DEL CARMEN GARAY	F	Técnico Operativo	21/06/1995	1.493.620,	1	1	1	3		2	2	3	3
5	SONIA ROSA ANGULO INFANZON	F	Auxiliar Administrativo	21/10/1991	1.501.682,	1	1	1	3		2	2	3	3
6	ELENA ISABEL CORRALES	F	Auxiliar Administrativo	03/09/1999	1.501.682,	1	1	1	3		2	2	3	3
7	MARIA INELDA BADEL VERGARA	F	Auxiliar Administrativo	26/01/1996	1.501.682,	0	1	1	2		1	2	2	2
8	BEATRIZ ISABEL MONTERROZA	F	Auxiliar Administrativo	12/02/1993	1.501.682,	1	1	1	3		2	2	3	3
9	JOSEFA MARIA GARCIA	F	Auxiliar Administrativo	01/08/1991	1.501.682,	1	1	1	3		2	2	3	3
10	LUZ MADY SIERRA DAJER	F	Auxiliar Administrativo	10/04/1996	1.501.682,	1	1	1	3		2	2	3	3
11	LEDYS DEL SOCORRO RUIZ	F	Auxiliar Administrativo	02/05/2008	1.501.682,	1	1	1	3		2	2	3	3
12	DIANORA DOLORES DIAZ DIAZ	F	Auxiliar Administrativo	04/10/2018	1.501.682,	1	1	1	3		2	2	3	3
13	LUDYS PATRICIA MARTINEZ	F	Auxiliar Administrativo	09/06/2023	1.501.682,	1	1	1	3		2	2	3	3
14	IRINA PAOLA MERCADO SANCHEZ	F	Auxiliar Administrativo	10/11/2023	1.501.682,	1	1	1	3		2	2	3	3
15	JOVANA ESTHER CARRASCAL	F	Auxiliar Administrativo	29/12/2023	1.501.682,	1	1	1	3		2	2	3	3
16	AYDEE DE JESUSQ CORRALES	F	Auxiliar Administrativo	01/01/2024	1.501.682,	1	1	1	3		2	2	3	3
17	TANIA MARCELA SIERRA	F	Auxiliar Administrativo	13/06/2024	1.501.682,	1	1	1	3		2	2	3	3
18	MUNIVE FUENTES MARTHA	F	Operario	08/08/2025	1.501.682,	0	0	1	1		1	0	1	1
19	SAIRA PAOLA CASTRO ARAUJO	F	Profesional Universitario	20/09/2010	1.501.682,	1	1	1	3		2	2	3	3
20	NELLY DEL ROSARIO BEDOLLA	F	Secretario	15/03/1989	1.501.682,	1	1	1	3		2	2	3	3
21	SULY CECILIA COCHERO	F	Secretario	06/08/2014	1.501.682,	1	1	1	3		2	2	3	3
22	MAIRA ALEJANDRA DIAZ	F	Técnico Operativo	04/04/2019	1.734.509,	1	1	1	3		2	2	3	3
23	BECERRA PAYARES MARQUEZA	F	Auxiliar Administrativo	01/11/2024	1.734.843,	1	1	1	3		2	2	3	3
24	RINA DEL SOCORRO GOEZ DE	F	Secretario	21/09/1992	1.734.843,	1	1	1	3		2	2	3	3
25	YADIRA ISABEL CARDONA	F	Auxiliar Administrativo	22/09/1999	1.979.787,	1	1	1	3		2	2	3	3
26	OLGA BENILDA GARCIA BRIEVA	F	Auxiliar Administrativo	22/09/1999	1.979.787,	1	1	1	3		2	2	3	3
27	ENORIS TERESA TAPIA SIMAHAN	F	Auxiliar Administrativo	21/08/1992	1.979.787,	1	1	1	3		2	2	3	3
28	ONEIDA DEL CARMEN MARTINEZ	F	Auxiliar Administrativo	12/03/1999	1.979.787,	1	1	1	3		2	2	3	3
29	ANA LUZ MORENO ROMERO	F	Auxiliar Administrativo	22/12/2015	1.979.787,	1	1	1	3		2	2	3	3
30	CARMEN RAMONA NAVARRO	F	Secretario	06/11/1990	1.979.787,	1	1	1	3		2	2	3	3
31	FANNY MARIA PAYARES JARAVA	F	Secretario	19/06/1992	1.979.787,	1	1	1	3		2	2	3	3
32	DIANA INES RICARDO MEDINA	F	Auxiliar Administrativo	10/07/1991	2.148.109,	1	1	1	3		2	2	3	3
33	XIOMARIS TORRES GUTIERREZ	F	Auxiliar Área Salud	01/02/2024	2.148.109,	1	1	1	3		2	2	3	3
34	DIANA LUCIA CARRASCAL	F	Secretario	24/08/1992	2.148.109,	1	1	1	3		2	2	3	3
35	EDELINA MARIA GARRIDO DE	F	Secretario	29/01/1996	2.148.109,	1	1	1	3		2	2	3	3
36	NANCY LUZ DE HOYOS DE LA	F	Secretario	05/05/1993	2.148.109,	0	0	1	1		1	0	1	1
37	IRIS MABEL MEZA BOHORQUEZ	F	Secretario Ejecutivo	01/12/2000	2.148.109,	1	1	1	3		2	2	3	3
38	GLORIA DEL CARMEN MERCADO	F	Secretario Ejecutivo	07/02/1986	2.148.109,	1	1	1	3		2	2	3	3
39	CARMEN ELENA SERPA DAVILA	F	Secretario Ejecutivo	25/02/1991	2.148.109,	1	1	1	3		2	2	3	3
40	PATRICIA MARIA BUELVAS	F	Secretario Ejecutivo	08/03/1994	2.148.109,	1	1	1	3		2	2	3	3
41	JUDITH ESTHER PATERNINA	F	Auxiliar Administrativo	05/03/1991	2.374.383,	1	1	1	3		2	2	3	3
42	LISBETH URZOLA TORRES	F	Auxiliar Administrativo	25/01/2024	2.672.179,	1	1	1	3		2	2	3	3
43	VIVIANA MARIA ALVAREZ	F	Auxiliar Administrativo	24/07/2024	2.672.179,	1	1	1	3		2	2	3	3
44	CARMEN AGUEDA CARDOZO	F	Auxiliar Área Salud	02/07/1993	2.672.179,	1	1	1	3		2	2	3	3
45	CARMEN DEL SOCORRO	F	Auxiliar Área Salud	22/03/1994	2.672.179,	1	1	1	3		2	2	3	3
46	LUZ MARINA ARGEL SEQUEDA	F	Auxiliar Área Salud	06/08/1992	2.672.179,	1	1	1	3		2	2	3	3
47	IGNACIA BELLO VILLALOBOS	F	Auxiliar Área Salud	23/03/1994	2.672.179,	1	1	1	3		2	2	3	3
48	JAEL ISABEL GENEZ PINZON	F	Auxiliar Área Salud	22/01/1993	2.672.179,	1	1	1	3		2	2	3	3
49	ORIETA HOYOS PORTACIO	F	Auxiliar Área Salud	13/02/2015	2.672.179,	1	1	1	3		2	2	3	3
50	YOLY KATHERINE PATERNINA	F	Auxiliar Área Salud	24/01/2024	2.672.179,	1	1	1	3		2	2	3	3
51	MYRIAM CRISTINA PEÑA OVIEDO	F	Técnico Operativo	01/03/2011	2.763.650,	1	1	1	3		2	2	3	3
52	LINEY DEL CARMEN MENDOZA	F	Auxiliar Administrativo	11/08/1992	2.809.181,	1	1	1	3		2	2	3	3
53	MILENA DEL CARMEN ROENES	F	Auxiliar Administrativo	20/06/2017	2.809.181,	1	1	1	3		2	2	3	3
54	CONTRERAS CENTANARO KAREN VICTORIA	F	Auxiliar Administrativo	3/09/2025	1.501.682	0	0	1	1		1	0	1	1
55	MARIA ALEJANDRA CONTRERAS SALOM	F	Auxiliar Administrativo	4/09/2025	1.501.682	0	0	1	1		1	0	1	1
56	PADILLA ARRIETA ERIKA MARIA	F	Auxiliar Administrativo	18/09/2025	1.501.682	0	0	1	1		1	0	1	1
57	REYES GUERRERO DIOMIRY	F	Auxiliar Administrativo	11/07/2024	1.501.682	1	1	1	3		2	2	3	3
58	SIRLEY JUDITH CARRASCAL TAPIA	F	Auxiliar Administrativo	9/09/2025	1.501.682	0	0	1	1		1	0	1	1
					TOTAL				161		109	104	161	161



DIRECCIÓN TALENTO HUMANO

TEMPORALES - ADMINISTRATIVOS FEMENINOS			Salario	abr-30	ago-30	dic-30	Dotación hasta Dic 31/2025	camisa	camiseta	pantalón	zapato
1	MONTES TORRES XIOMARA ELENA	F	1.734.843	0	1	1	2	1	2	2	2
1	OSSIRIS HAIDE GUERRERO SALGADO	F	1.734.509	0	1	1	2	1	2	2	2
2	SANTOS MONTERROZA VERENA DEL CARMEN	F	1.979.787	0	1	1	2	1	2	2	2
3	QUINTERO CARRIAZO WENDY	F	1.979.787	0	1	1	2	1	2	2	2
4	PEREZ MARTINEZ ALEXANDRA	F	1.979.787	0	1	1	2	1	2	2	2
5	PEÑA SUAREZ MARIA ESTELLA	F	1.979.787	0	1	1	2	1	2	2	2
SUBTOTALES							10	5	10	10	10
TOTALES							173	115	116	173	173

**DIRECCION TALENTO HUMANO**

ADMINISTRATIVOS MASCULINOS											camisa	camiseta	pantalón	zapato
Cant.	Cédula	Contrato	Nombre	GENE	Cargo de Trabajo		abr-30	ago-30	dic-30	Cant. Dotación hasta Dic 31/2025				
1	92501157	112	ARGEMIRO JOSE PARRA SIERRA	M	Técnico Administrativo	03/10/1995	1	1	1	3,	2	2	3	3
2	92512961	122	JOSE RAFAEL FLOREZ CHAVEZ	M	Técnico Administrativo	20/02/1998	1	1	1	3,	2	2	3	3
3	92521412	1731	BARRIOS ARROYO MARINO ADEL	M	Técnico Administrativo	16/01/2025	1	1	1	3,	2	2	3	3
4	92515004	109	JOSE MARIA MERCADO	M	Técnico Operativo	05/12/1996	1	1	1	3,	2	2	3	3
5	92504679	111	LUIS ROBERTO TAPIA GENES	M	Técnico Operativo	23/02/1995	1	1	1	3,	2	2	3	3
6	92503264	040	JOSE DE JESUS MONTERROZA	M	Auxiliar Administrativo	02/02/1990	1	1	1	3,	2	2	3	3
7	92518552	072	ANTONIO RICARDO FLOREZ	M	Auxiliar Administrativo	12/03/1999	1	1	1	3,	2	2	3	3
8	92501091	157	WILLIAM ALFREDO VILLA	M	Auxiliar Administrativo	01/03/1993	1	1	1	3,	2	2	3	3
9	92502883	181	EMILIO RAFAEL TAPIA BLANCO	M	Auxiliar Administrativo	06/02/1990	1	1	1	3,	2	2	3	3
10	92498647	182	MIGUEL ANGEL HERNANDEZ	M	Auxiliar Administrativo	11/10/1984	1	1	1	3,	2	2	3	3
11	92507021	202	RAFAEL EDUARDO SALCEDO	M	Auxiliar Administrativo	23/01/1989	1	1	1	3,	2	2	3	3
12	6819491	231	OSVALDO FRANCISCO CALAO	M	Auxiliar Administrativo	08/01/1993	1	1	1	3,	2	2	3	3
13	6819863	238	EDILBERTO MANUEL PEREZ	M	Auxiliar Administrativo	05/06/1996	1	1	1	3,	2	2	3	3
14	92506741	432	JAIME ALFREDO PEROZA MEZA	M	Auxiliar Administrativo	03/08/1989	1	1	1	3,	2	2	3	3
15	92519428	633	JOHN JAIRO ANAYA MORENO	M	Auxiliar Administrativo	07/10/2008	1	1	1	3,	2	2	3	3
16	92505137	674	EDER ENRIQUE CONTRERAS	M	Auxiliar Administrativo	10/07/2009	1	1	1	3,	2	2	3	3
17	92525952	676	IGNACIO DE JESUS SIERRA PEREZ	M	Auxiliar Administrativo	04/08/2009	1	1	1	3,	2	2	3	3
18	6818563	697	ROGER OVIEDO MENDEZ	M	Auxiliar Administrativo	01/07/2010	1	1	1	3,	2	2	3	3
19	92514359	787	OSCAR LIBARDO PEREZ ALDANA	M	Auxiliar Administrativo	01/01/2012	1	1	1	3,	2	2	3	3
20	18775545	935	JORGE ALCALA ALVIZ URUETA	M	Auxiliar Administrativo	18/08/2015	1	1	1	3,	2	2	3	3
21	92538964	986	FERNEY FELIPE LOPEZ FUNEZ	M	Auxiliar Administrativo	22/12/2015	1	1	1	3,	2	2	3	3
22	92544046	1052	RONALD ANTONIO ARROYO	M	Auxiliar Administrativo	14/09/2017	1	1	1	3,	2	2	3	3
23	92509831	1238	EDGARDO RAFAEL VERGARA	M	Auxiliar Administrativo	19/01/2021	1	1	1	3,	2	2	3	3
24	92544913	1250	LUIS FABIAN VIZCAINO	M	Auxiliar Administrativo	16/02/2021	1	1	1	3,	2	2	3	3
25	1102820548	1369	OVIEDO ALVAREZ JULIAN	M	Auxiliar Administrativo	05/06/2023	1	1	1	3,	2	2	3	3
26	92503081	1496	CESAR AUGUSTO CARDALES	M	Auxiliar Administrativo	27/12/2023	1	1	1	3,	2	2	3	3
27	1102882579	1518	ROBER ARMANDO HERNANDEZ	M	Auxiliar Administrativo	03/01/2024	1	1	1	3,	2	2	3	3
28	92535699	1526	JAVIER ANTONIO PEREZ CASTELL	M	Auxiliar Administrativo	28/12/2023	1	1	1	3,	2	2	3	3
29	92529345	1570	ALEXANDER DAIR QUINTERO	M	Auxiliar Administrativo	22/01/2024	1	1	1	3,	2	2	3	3
30	1102865095	1720	CARDENAS ARRIETA KEVIN	M	Auxiliar Administrativo	30/10/2024	1	1	1	3,	2	2	3	3
31	92694024	1737	ARROYO GUEVARA OSVALDO	M	Auxiliar Administrativo	22/01/2025	1	1	1	3,	2	2	3	3
32	92601854	1786	WILMER JOSE PATERNINA GOMEZ	M	Auxiliar Administrativo	05/08/2025	1	1	1	3,	2	2	3	3
33	92499043	064	ELIECER JOSE MORALES ROJA	M	Celador	01/12/2000	1	1	1	3,	2	2	3	3
34	92497720	066	GEOVANNY DAVID ALVAREZ	M	Celador	05/10/1979	1	1	1	3,	2	2	3	3
35	92500976	067	JAVIER FRANCISCO HERNANDEZ	M	Celador	23/02/1993	1	1	1	3,	2	2	3	3
36	92501279	070	VICTOR SEGUNDO RUIZ	M	Celador	06/02/1990	1	1	1	3,	2	2	3	3
37	92503634	071	FERNANDO MANUEL	M	Celador	12/03/1999	1	1	1	3,	2	2	3	3
38	92498765	143	EDUARDO SERRANO OCHOA	M	Celador	27/05/1998	1	1	1	3,	2	2	3	3
39	92527732	548	JESUS SALVADOR CABRERA	M	Celador	02/01/2007	1	1	1	3,	2	2	3	3
40	92500962	549	EVIS GEFREY PEÑA OVIEDO	M	Celador	02/01/2007	1	1	1	3,	2	2	3	3
41	92540242	837	ELDER DARIO RUIZ SANTOS	M	Celador	26/03/2012	1	1	1	3,	2	2	3	3
42	92544346	956	SEVILLA BARRIOS GULLERMO	M	Celador	10/06/2015	1	1	1	3,	2	2	3	3
43	92499892	959	OSVALDO ALVAREZ PINEDA	M	Celador	16/02/2015	1	1	1	3,	2	2	3	3
44	92520762	1027	CRISTIAN ALBERTO BETIN	M	Celador	07/09/2016	1	1	1	3,	2	2	3	3
45	92535516	1796	JULIO DAVID ARIAS CONTREAS	M	Operario	08/08/2025	1	1	1	3,	2	2	3	3
46	92531798	121	RODY MANUEL ROMERO ROMERO	M	Secretario Ejecutivo	09/02/1998	1	1	1	3,	2	2	3	3
47	1102838112	1147	YOSY DANIEL SALCEDO RAMOS	M	Técnico Operativo	01/01/2020	1	1	1	3,	2	2	3	3
48	92500286	152	FERNAN BELL CARABALLO	M	Auxiliar Administrativo	11/10/1994	1	1	1	3,	2	2	3	3
49	10886599	1795	NEVER SANTIAGO CARDENAS	M	Auxiliar Administrativo	15/08/2025	0	0	1	1,	1	0	1	1
50	92534610	1568	VICTOR JULIO PATERNINA	M	Auxiliar Administrativo	26/01/2024	1	1	1	3,	2	2	3	3
51	6820667	1581	ERNESTO MANUEL CONTRERAS	M	Auxiliar Administrativo	16/02/2024	1	1	1	3,	2	2	3	3
52	92503942	615	ANTONIO JUAN ALVAREZ	M	Conductor Mecánico	08/05/2008	1	1	1	3,	2	2	3	3
53	92515452	078	SONIS KELLY HERAZO	M	Secretario	04/05/1993	1	1	1	3,	2	2	3	3
54	3998143	095	LUPERCIO MANUEL CANCHILA	M	Secretario	03/09/1999	1	1	1	3,	2	2	3	3
55	92495364	729	ARNOLDO JOSE HERNANDEZ	M	Auxiliar Administrativo	22/01/2020	1	1	1	3,	2	2	3	3
56	92498957	562	JOSE ALFREDO MONTERROZA	M	Auxiliar Administrativo	01/11/2007	1	1	1	3,	2	2	3	3
57	92495689	626	JORGE ENRIQUE MENDEZ PRADA	M	Auxiliar Administrativo	08/07/2008	1	1	1	3,	2	2	3	3
58	1102896041	1240	BARON ALVAREZ JORDY	M	Auxiliar Administrativo	02/02/2021	1	1	1	3,	2	2	3	3
59	15608951	187	OSCAR MANUEL TORRES RACINI	M	Operario	07/10/1999	1	1	1	3,	2	2	3	3

60	92509066	188	ARNULFO MARTINEZ ALVAREZ	M	Operario	07/10/1999	1	1	1	3,	2	2	3	3
61	92519514	031	LIBARDO ENRIQUE GOMEZ PEREZ	M	Técnico Operativo	10/06/1993	1	1	1	3,	2	2	3	3
62	92511190	720	ANGEL MANUEL SEQUEDA DE LA	M	Técnico Administrativo	15/09/2010	1	1	1	3,	2	2	3	3
63	1103119260	1133	CRISTIAN ANDRES CUEVAS DIAZ	M	Técnico Administrativo	01/01/2020	1	1	1	3,	2	2	3	3
64	92540061	1134	MONTES BOHORQUEZ AMAURY	M	Técnico Administrativo	01/01/2020	1	1	1	3,	2	2	3	3
65	92535802	506	MIGUEL EDUARDO PEREZ	M	Técnico Operativo	02/01/2006	1	1	1	3,	2	2	3	3
66	92504332	665	ALVARO ENRIQUE TATIS	M	Técnico Operativo	25/04/2009	1	1	1	3,	2	2	3	3
67	92508783	083	HUMBERTO SEGUNDO MARTINEZ	M	Auxiliar Administrativo	04/08/1992	1	1	1	3,	2	2	3	3
68	92501755	084	LEWIS JOSE MADERA TUIRAN	M	Auxiliar Administrativo	08/03/1994	1	1	1	3,	2	2	3	3
69	92520867	500	EMILIO ENRIQUE MONSALVE	M	Auxiliar Administrativo	18/01/2006	1	1	1	3,	2	2	3	3
70	6819373	718	RANULFO ABELARDO HERAZO	M	Auxiliar Administrativo	13/09/2010	1	1	1	3,	2	2	3	3
71	84048126	192	ROBERT DE JESUS SUAREZ PEÑA	M	Inspector	05/06/1992	1	1	1	3,	2	2	3	3
72	3998178	213	GUEVARA MORALES GILBERTO	M	Agentes De Tránsito - Admo	21/02/1992	1	1	1	3,	2	2	3	3
73	92519400	1808	GARCIA MARTINEZ JONY ALEJANDRO	M	Conductor Mecánico	3/09/2025	0	0	1	1	1	0	1	1
74	92531188	1837	JADER ENRIQUE VERGARA ROMERO	M	Técnico Operativo	25/09/2025	0	0	1	1	1	0	1	1
75	92532072	1838	GONZALEZ SERPA DAGOBERTO	M	Auxiliar Administrativo	25/09/2025	0	0	1	1	1	0	1	1
76	1102873003	1809	MAURO ALEJANDRO VITOLA VILORIA	M	Auxiliar Administrativo	5/09/2025	0	0	1	1	1	0	1	1
					TOTALES					218,	147,	142,	218,	218,

TEMPORALES

					abr-30	ago-30	dic-30	Dotacion	camisa	camiset	pantalor	zapato
1	1102840827	SM00003	DARWIN DAVID CONTRERAS HERRERA	PLANTA MOVILIDAD	0	1	1	2	1	2	2	2
2	1102803258	SM00001	QUIROZ BARRETO DORIAN GUILLERMO	PLANTA MOVILIDAD	0	1	1	2	1	2	2	2
3	1005627980	SM00015	ALVAREZ OZUNA ERICK DUVAN	PLANTA MOVILIDAD	0	1	1	2	1	2	2	2
				SUBTOTAL				6	3	6	6	6
1	92527245	SP00038	NAVARRO PACHECO PEDRO ENRIQUE	PLANTA SALUD PUBLICA	0	1	1	2	1	2	2	2
2	92510622	SP00044	HERNAN ORTIZ LARGO	PLANTA SALUD PUBLICA	0	1	1	2	1	2	2	2
				SUBTOTAL				4,	2,	4,	4,	4,
				TOTALES				228	152	152	228	228

**DIRECCION TALENTO HUMANO**

SERVICIOS GENERALES								DOTACIÓN AÑO 2025			Cant. Dotacion hasta Dic 31/2025
Cant	Cédula	Conti	Nombre	GENERO	Cargo de Trabajo	Fec. Ingreso	Salario	abr-30	ago-30	dic-30	
1	64550140	046	ESILDA GOMEZ FLOREZ	F	Auxiliar De Servicios Generales	17/06/1992	1.501.682,	1	1	1	3
2	64701060	523	INGRID ESTELA OZUNA ALVAREZ	F	Auxiliar De Servicios Generales	25/01/2006	1.501.682,	1	1	1	3
3	64576183	630	MARICELY MABEL PEREZ	F	Auxiliar De Servicios Generales	09/10/2008	1.501.682,	1	1	1	3
4	64543532	631	LUZ AMPARO MERCADO DE	F	Auxiliar De Servicios Generales	08/10/2008	1.501.682,	1	1	1	3
5	64569537	632	DEMETRIA MARIA NADAFF	F	Auxiliar De Servicios Generales	09/10/2008	1.501.682,	1	1	1	3
6	1102802041	958	KAREN JUDITH ACOSTA	F	Auxiliar De Servicios Generales	13/02/2015	1.501.682,	1	1	1	3
7	64478425	964	EROINA DE LAS MERCEDES	F	Auxiliar De Servicios Generales	16/03/2015	1.501.682,	1	1	1	3
8	64575286	1028	KARHOL MILENA MONTERROZA	F	Auxiliar De Servicios Generales	19/09/2016	1.501.682,	1	1	1	3
9	64581516	1113	MARIA ANGELICA MERCADO	F	Auxiliar De Servicios Generales	21/03/2019	1.501.682,	1	1	1	3
10	33045094	634	ARGELIA MARIA OSORIO	F	Auxiliar De Servicios Generales	09/10/2008	1.734.843,	1	1	1	3
11	42366680	1803	MARIA FELICIA VERGARA HERNAN	F	Auxiliar De Servicios Generales	3/09/2025	1.501.682	0	0	1	1
12	1102861022	1804	PAOLA ANDREA BELTRAN ARROYO	F	Auxiliar De Servicios Generales	3/09/2025	1.501.682	0	0	1	1
					<b>TOTALES</b>						<b>32</b>

DESCRIPCION	UNIDADES
BLUSA	32
PANTALON	32
CAMISETA	32
CALZADO	32



**DIRECCION TALENTO HUMANO**

BOMBEROS							DOTACIÓN AÑO 2025			Cant. Dotacion hasta Dic 31/2025	gorras	
Cant.	Cédula	Contrato	Nombre	G	Cargo de Tra	Fec. Ingreso	Salario	abr-30	ago-30	dic-30		
1	92502659	119	ANTONIO JUAN ORDOÑEZ ANILLO		Bombero	11/09/1995	1.979.787,	1	1	1	3	2
2	92690299	1760	LOPEZ ACOSTA AURELIO CESAR		Bombero	04/04/2025	1.979.787,	0	1	1	2	2
3	92259157	1761	CAMARGO ALEMAN JORGE		Bombero	04/04/2025	1.979.787,	0	1	1	2	2
4	1103104862	1762	MARTINEZ BARRIOS MIGUEL		Bombero	04/04/2025	1.979.787,	0	1	1	2	2
5	92544993	1763	CHAJIN JIMENEZ JEFFER		Bombero	04/04/2025	1.979.787,	0	1	1	2	2
6	1103104740	1764	PEREZ CONTRERAS LU+E26IS		Bombero	04/04/2025	1.979.787,	0	1	1	2	2
7	1003358921	1765	BUSTAMANTE OSORIO MARTIN		Bombero	04/04/2025	1.979.787,	0	1	1	2	2
8	1003644646	1766	MEDINA ARRIETA JESUS		Bombero	04/04/2025	1.979.787,	0	1	1	2	2
9	10886961	1767	PADILLA CARDENAS FABER		Bombero	04/04/2025	1.979.787,	0	1	1	2	2
10	92541514	1768	RIVERO CASTRO SAMUEL		Bombero	04/04/2025	1.979.787,	0	1	1	2	2
11	92535284	1769	SIERRA ARROYO WILBERT JOSE		Bombero	04/04/2025	1.979.787,	0	1	1	2	2
12	1102122426	1770	BARRETO NORIEGA RAUL		Bombero	04/04/2025	1.979.787,	0	1	1	2	2
13	1103110416	1771	MERCADO ARRIETA PABLO		Bombero	04/04/2025	1.979.787,	0	1	1	2	2
14	1102837047	1772	ADANIES MANUEL SIERRA		Bombero	04/04/2025	1.979.787,	0	1	1	2	2
15	1100682600	1773	VERBEL RIVERA JORGE ELIECER		Bombero	04/04/2025	1.979.787,	0	1	1	2	2
16	92191675	1774	COHEN BURGOS CLEY ELOY		Bombero	04/04/2025	1.979.787,	0	1	1	2	2
17	1069466521	1775	RAMOS BALMACEDA DARIO		Bombero	04/04/2025	1.979.787,	0	1	1	2	2
18	92496623	879	FRANCISCO MATEO FLOREZ		Sargento De	06/06/2013	2.148.109,	1	1	1	3	2
19	78757739	737	FRANCISCO ALEJANDRO ARTEAGAD		Teniente De	17/01/2011	2.374.383,	1	1	1	3	2
<b>TOTALES</b>								<b>3</b>	<b>19</b>	<b>19</b>	<b>41</b>	<b>38</b>

DESCRIPCION	UNIDADES
CAMISAS	41
PANTALON	41
CAMISETAS	41
GORRA	38
CINTURÓN	41
IMPERMEABLE	19



AGENTES DE TRANSITO								DOTACIÓN AÑO 2025			Cant. Dotacion hasta Dic 31/2025
Cant	Cédula	Contrato	Nombre	GENE	Cargo de Trabajo	Fec. Ingreso	Salario	abr-30	ago-30	dic-30	
1	92498210	203	MANUEL DE LAS MERCEDES RIOS	M	Agentes De Tránsito	05/01/1989	1.734.509,	1	1	1	3
2	3998016	204	VICTOR ARMANDO GARCIA	M	Agentes De Tránsito	09/08/1990	1.734.509,	1	1	1	3
3	92510985	207	ELISEO MARTINEZ RAMOS	M	Agentes De Tránsito	10/12/1986	1.734.509,	1	1	1	3
4	92505541	208	HEBERTO DAVID SEQUEDA	M	Agentes De Tránsito	01/06/1993	1.734.509,	1	1	1	3
5	92500816	209	LUIS ANIBAL OZUNA AVILA	M	Agentes De Tránsito	04/03/1990	1.734.509,	1	1	1	3
6	92518170	215	OTONIEL MANUEL HERNANDEZ	M	Agentes De Tránsito	02/03/1992	1.734.509,	1	1	1	3
7	92496624	218	HERNANDO DAVID HERNANDEZ	M	Agentes De Tránsito	17/08/1992	1.734.509,	1	1	1	3
8	92516854	220	LENIN JOSE ESPITIA RODRIGUEZ	M	Agentes De Tránsito	03/03/1992	1.734.509,	1	1	1	3
9	1104254021	1741	ISAAC DAVID RAMIREZ HENAO	M	Agentes De Tránsito	01/02/2025	1.734.509,	1	1	1	3
					<b>TOTALES</b>	<b>TOTALES</b>		<b>9</b>	<b>9</b>	<b>9</b>	<b>27</b>

DESCRIPCION	UNIDADES
CAMISA	27
PANTALON	27
CINTURON	27
GORRA	27
CHALECO	9
SILBATO	27
IMPERMEABLE	9
BRAZALETE	27
CHAQUETA	9