Fecha Actual: 2025/10/08 | Hora Ingreso: 14:58 IP: 191.108.152.56

Banco de Bogotá

MARLEN MONCAYO ORTIZ

Fecha/Hora Último Ingreso: 2025/10/08 14:10

Transacciones
Pagos
Nóminas, Proveedores y Libranzas
> Nuevas Transacciones

Su Transacción se encuentra en Proceso

Nro. Autorización

15013286

Fecha de Emisión

2025/10/08

Origen

Tipo Producto

Cuenta Corriente

Nombre Producto Origen

CC5607 / *****5055

Fecha de Pago

2025/10/08

Destino

EFREN SEGUNDO COCHEZ MONTEROZA

Tipo Identificación

Cédula de Ciudadanía

Nro. Identificación

78696664

Valor a Pagar

$9,400,000.00

Entidad Financiera

Bancolombia

Tipo Producto Destino

Cuenta Ahorros

Nro. Producto Destino

79096210669

Tipo Pago

PROVEEDORES

Referencia / Nro. Factura

EC 6

DIAN

FACTURA ELECTRÓNICA DE VENTA

DIAN

Representación Gráfica

Datos del Documento

Código Único de Factura - CUFE :
c767fcb1413ebd83c59f96574069b7504c41e58652a95e575bab5d90b4bf755333db6ff882609140619d794020eb0b13

Número de Factura: EC-9
Fecha de Emisión: 19/11/2025
Fecha de Vencimiento: 19/11/2025
Tipo de Operación: 10 - Estándar
Forma de pago: Contado
Medio de Pago: Consignación bancaria
Orden de pedido:
Fecha de orden de pedido:

Datos del Emisor / Vendedor

Razón Social: COCHEZ MONTERROZA EFREN SEGUNDO
Nombre Comercial: COCHEZ MONTERROZA EFREN SEGUNDO
Nit del Emisor: 78696664
Tipo de Contribuyente: Persona Natural
Régimen Fiscal: R-99-PN
Responsabilidad tributaria: ZZ - No aplica
Actividad Económica: 3314
País: Colombia
Departamento: Córdoba
Municipio / Ciudad: Montería
Dirección: MZ 3 LT 28 BRR LA RIVERA
Teléfono / Móvil: 3002985903
Correo: cofacochez@hotmail.com

Datos del Adquiriente / Comprador

Nombre o Razón Social: INSTITUCION EDUCATIVA JUAN XXIII
Tipo de Documento: NIT
Número Documento: 812001705
Tipo de Contribuyente: Persona Jurídica
Régimen fiscal: R-99-PN
Responsabilidad tributaria: ZZ - No aplica
País: Colombia
Departamento: Córdoba
Municipio / Ciudad: Montería
Dirección: cl 36 3w 72 brr juan xxlll
Teléfono / Móvil: 3014076191
Correo: iejuanxxiii@semmonteria.gov.co

Detalles de Productos

								IMPUESTOS				Precio unitario
Nro.	Código	Descripción	U/M	Cantidad	Precio unitario	Descuento detalle	Recargo detalle	IVA	%	INC	%	de venta
1	2	CTR 018 2025 PRESTACION DE SERVICIO PARA REALIZAR MANTENIMIENTO PREVENTIVO Y CORRECTIVO AL SISTEMA ELECTRICO VENTILADORES Y SISTEMA DE ILUMINACION DE LA INSTITUCION EDUCATIVA JUAN XXLLL	NIU	1,00	$ 8.000.000,00	$ 0,00	$ 0,00					$ 8.000.000,00

Notas Finales

Linea de negocio:

Datos Totales

Documento generado el:
19/11/2025 14:52:07
Documento validado por la DIAN:
19/11/2025 14:52:09
XML Generado por: Solución Gratuita DIAN
800197268
PDF Generado por: Solución Gratuita DIAN Nit:800197268

MONEDA	COP
TASA DE CAMBIO	0

Subtotal	8000000
Descuento detalle	0,00
Recargo detalle	0,00
Total Bruto Factura	8000000
IVA	0,00
INC	0,00
Bolsas	0,00
Otros impuestos	0
Total impuesto (=)	0
Total neto factura (=)	8000000
Descuento Global (-)	0,00
Recargo Global (+)	0,00
Total factura (=) **COP $**	$ 8000000

Valores informativos

ANTICIPOS	
Anticipos	0

RETENCIONES	
Rete fuente	320000
Rete IVA	0,00
Rete ICA	0,00

MONEDA	COP
TASA DE CAMBIO	

Subtotal	8.000.000,00
Descuento detalle	0,00
Recargo detalle	0,00
Total Bruto Factura	8.000.000,00
IVA	0,00
INC	0,00
Bolsas	0,00
Otros impuestos	0,00
Total impuesto (=)	0,00
Total neto factura (=)	8.000.000,00
Descuento Global (-)	0,00
Recargo Global (+)	0,00
Total factura (=) **COP $**	$ 8.000.000,00

Valores informativos

ANTICIPOS	
Anticipos	0,00

RETENCIONES	
Rete fuente	320.000,00
Rete IVA	0,00
Rete ICA	0,00

Numero de Autorización: 18764092972421 Rango desde: 1 Rango hasta: 1000 Vigencia: 2027-05-08

PLANILLA INTEGRADA AUTOLIQUIDACIÓN APORTES
COMPROBANTE DE PAGO

Bancoomeva

DATOS GENERALES DEL APORTANTE

TIPO IDENTIFICACIÓN:	CÉDULA DE CIUDADANÍA	NÚMERO DE IDENTIFICACIÓN:	78696664
NOMBRE Ó RAZÓN SOCIAL:			EFREN SEGUNDO COCHEZ MONTERROZA
CIUDAD/MUNICIPIO:	MONTERIA	DEPARTAMENTO:	CORDOBA
DIRECCIÓN:	MZ3LT28B/LA RIVERA	TELÉFONO:	7900000
TIPO APORTANTE:	02-INDEPENDIENTE	CLASE APORTANTE:	I-INDEPENDIENTE
TIPO EMPRESA:	PRIVADA	ACTIVIDAD ECONOMICA:	Actividades reguladoras y
FORMA DE PRESENTACIÓN:	ÚNICO		
APORTANTE EXONERADO PAGO APORTES SALUD, SENA E ICBF (REFORMA TRIBUTARIA):			NO

DATOS GENERALES DE LA PLANILLA

NÚMERO PLANILLA:	4629913153	TIPO DE PLANILLA:	I-INDEPENDIENTES		
PERIODO COTIZACIÓN OTROS SUBSISTEMAS:	MES:	octubre	PERIODO COTIZACIÓN SALUD:	MES:	octubre
DÍAS DE MORA:	AÑO:	2025		AÑO:	2025
FECHA PAGO (aaaa/mm/dd):		0			
		2025/11/10	NÚMERO AUTORIZACIÓN:		9994647974

NOVEDADES

ING	RET	TDE	TAE	TDP	TAP	COR	VSP	VST	SLN	COM	IGE	LMA	VAC	AVP	VCT	IRP

LIQUIDACIÓN GENERAL

			TOTALES	
			COTIZANTES	TOTAL PAGADO
PENSIÓN				
		ADMINISTRADORA		
NIT	CÓDIGO	NOMBRE		
9003360047	25-14	25-14 COLPENSIONES	1	$ 227.800
		SUBTOTAL:	1	**$ 227.800**
SALUD				
		ADMINISTRADORA		
NIT	CÓDIGO	NOMBRE		
8060083947	ESSC07	ESSC07-ASOC. MUT. SER EMPRESA SOL. ESS	1	$ 178.000
		SUBTOTAL:	1	**$ 178.000**
RIESGOS PROFESIONALES				
		ADMINISTRADORA		
NIT	CÓDIGO	NOMBRE		
8600111536	14-23	14-23-POSITIVA COMPAÑIA DE SEGUROS S.A.	1	$ 34.700
		SUBTOTAL:	1	**$ 34.700**

VALOR SIN MORA:	**$ 440.500**
VALOR MORA:	**$ 0**
TOTAL PAGADO:	**$ 440.500**

EFECTIVA LTDA.
NIT: 830.131.993-1
ORDEN DE SERVICIO
N. OS: 961702548
Cliente:
Fecha: 10/11/2025 14:51:46
PAP:
Identificacion: 78696664
Nombre: EFRES
Apellido 1: COCHEZ
Apellido 2:
TIPO DOCUMENTO: CEDULA DE CIUDADANIA
TELEFONO: 4564564564564
Codigo Planilla: 4629913153
Periodo Pago: 2025/10
Valor Comision: 0
Valor Iva Comision: 0
Referencia: 78696664 Valor: $440.500,00
DV: 876821
110263 PILA RECAUDO
912114
Aplica condiciones particulares con el cliente beneficiario
Conserve este recibo, es el unico soporte valido para atender cualquier reclamacion.
Para reclamaciones presente este recibo; tel. (1) 6510101.
servicioalcliente@efecty.com.co.
www.efecty.com.co

2025/11/10 2:53 PM USUARIO: SOI - C

PLANILLA INTEGRADA AUTOLIQUIDACIÓN APORTES
SOPORTE DE PAGO GENERAL

Banco Pichincha

DATOS GENERALES DEL APORTANTE

TIPO IDENTIFICACIÓN:	CÉDULA DE CIUDADANÍA	NÚMERO DE IDENTIFICACIÓN:	7809564
NOMBRE Ó RAZON SOCIAL:			EFREN SEGUNDO COGHEZ MONTERROZA
CIUDAD/MUNICIPIO:	MONTERIA	DEPARTAMENTO:	CORDOBA
DIRECCIÓN:	M23L128/LA RIVERA	TELÉFONO:	7800000
TIPO APORTANTE:	62-INDEPENDIENTE	CLASE APORTANTE:	1-INDEPENDIENTE
TIPO EMPRESA:	PRIVADA	ACTIVIDAD ECONÓMICA:	Actividades reguladoras y facilitadoras de la act
FORMA DE PRESENTACIÓN:	UNICO		
APORTANTE EXONERADO PAGO APORTES SALUD, SENA E ICBF (REFORMA TRIBUTARIA):			NO

DATOS GENERALES DE LA PLANILLA

NÚMERO PLANILLA:	4529913153		TIPO DE PLANILLA:		I-INDEPENDIENTES
PERIODO COTIZACIÓN OTROS	MES octubre AÑO 2025		PERIODO COTIZACIÓN SALUD	MES octubre AÑO	2025
DÍAS DE MORA:	0				
FECHA PAGO (aaaa/mm/dd):	2025/11/10		NÚMERO AUTORIZACIÓN:		9064507074

TOTAL APORTES A PENSIÓN

ADMINISTRADORA CÓDIGO	ADMINISTRADORA NOMBRE	No. COTIZANTES	COTIZACIÓN	APORTES VOLUNTARIOS EMPLEADOR	APORTES VOLUNTARIOS COTIZANTE	FSP SOLIDARIDAD	FSP SUBSISTENCIA	MORA COTIZACIÓN	MORA FSP	TOTALES APORTES	TOTALES MORA	TOTALES VALOR PAGADO
25-14	25-14 COLPENSIONES	1	$ 227.800	$ 0	$ 0	$ 0	$ 0	$ 0	$ 0	$ 227.800	$ 0	$ 227.800
SUBTOTALES										$ 227.800	$ 0	$ 227.800

TOTAL APORTES A SALUD

ADMINISTRADORA CÓDIGO	ADMINISTRADORA NOMBRE	No. COTIZANTES	INCAPACIDAD POR ENFERMEDAD NÚMERO AUTORIZACIÓN	INCAPACIDAD POR ENFERMEDAD VALOR	LICENCIA MATERNIDAD NÚMERO AUTORIZACIÓN	LICENCIA MATERNIDAD VALOR	SALDO A FAVOR PLANILLA	SALDO A FAVOR VALOR	LIQUIDACIÓN COTIZACIÓN	LIQUIDACIÓN VALOR ADRES	MORA COTIZACIÓN	MORA VALOR ADRES	TOTALES APORTES	TOTALES MORA	TOTALES DESCUENTO	TOTALES VALOR PAGADO
ESSC07	ESSC07-ASOC. MUT. SER EMPRESA SOL. ESS	1		$ 0		$ 0		$ 0	$ 178.000	$ 0	$ 0	$ 0	$ 178.000	$ 0	$ 0	$ 178.000
SUBTOTALES:													$ 178.000	$ 0	$ 0	$ 178.000

TOTAL APORTES A RIESGOS PROFESIONALES

ADMINISTRADORA CÓDIGO	ADMINISTRADORA NOMBRE	No. COTIZANTES	INCAPACIDAD IRP NÚMERO AUTORIZACIÓN	INCAPACIDAD IRP VALOR	INCAPACIDAD IRP PAGO A OTROS RIESGOS	SALDO A FAVOR PLANILLA	SALDO A FAVOR VALOR	LIQUIDACIÓN COTIZACIÓN	TOTALES APORTES	TOTALES MORA	TOTALES DESCUENTO	TOTALES VALOR PAGADO
14-23	14-23-POSITIVA COMPAÑIA DE SEGUROS S.A.	1		$ 0	$ 0		$ 0	$ 34.700	$ 34.700	$ 0	$ 0	$ 34.700
SUBTOTALES:									$ 34.700	$ 0	$ 0	$ 34.700

LIQUIDACIÓN DETALLADA APORTES

DATOS DEL COTIZANTE								NOVEDADES																								SEGURIDAD SOCIAL																						PARAFISCALES							
Nº	IDENTIFICACIÓN	NOMBRES	TIPO COTIZANTE	SUBTIPO COTIZANTE	SALARIO BÁSICO	TIPO DE SALARIO	COLOMBIANO EXTRANJERO	REFORMA TRIBUTARIA	ING	RET	TDE	TAE	TDP	TAP	COR	VSP	VST	SLN	CON	IGE	LMA	VAC	AVP	VCT	IRP	PENSIÓN ADMIN	PENSIÓN DIAS COT.	PENSIÓN IBC	PENSIÓN COTIZACIÓN	FSP SUBSISTENCIA	FSP SOLIDARIDAD	APORTES VOLUNTARIOS EMPLEADOR	APORTES VOLUNTARIOS EMPLEADO	INDICADOR TARIFA ESPECIAL	PENSIÓN TOTAL APORTE	SALUD ADMIN	SALUD DIAS COT.	SALUD IBC	SALUD COTIZACIÓN	SALUD VALOR ADRES	SALUD TOTAL APORTE	ARP ADMIN	ARP DIAS COT.	ARP IBC	ARP CENTRO DE TRABAJO	ARP TOTAL APORTE	PARAFISCALES DIAS COT.	PARAFISCALES IBC	CCF ADMIN	CCF TOTAL APORTE	SENA TOTAL APORTE	ICBF TOTAL APORTE	ESAP TOTAL APORTE	MINEDU TOTAL APORTE
1	CC 7809564	COGHEZ MONTERROZA EFREN SEGUNDO	INDEPENDIENTE CONTRATO PRESTACION DE SERVICIOS		$ 1.423.500			NO																		25-14 COLPENSIONES	30	$ 1.423.500	$ 227.800	$ 0	$ 0	$ 0	$ 0	Normal	$ 227.800	ESSC07-ASOC. MUT. SER EMPRESA SOL. ESS	30	$ 1.423.500	$ 178.000	$ 0	$ 178.000	14-23-POSITIVA COMPAÑIA DE SEGUROS S.A.	30	$ 1.423.500	$ 34.700	$ 34.700	30	$ 0		$ 0	$ 0	$ 0	$ 0	$ 0

TOTAL PAGADO: $ 440.500

PLANILLA INTEGRADA AUTOLIQUIDACIÓN APORTES
COMPROBANTE DE PAGO

Bancoomeva

DATOS GENERALES DEL APORTANTE			
TIPO IDENTIFICACIÓN:	CÉDULA DE CIUDADANÍA	NÚMERO DE IDENTIFICACIÓN:	78696664
NOMBRE Ó RAZÓN SOCIAL:		EFREN SEGUNDO COCHEZ MONTERROZA	
CIUDAD/MUNICIPIO:	MONTERIA	DEPARTAMENTO:	CORDOBA
DIRECCIÓN:	MZ3LT28B/LA RIVERA	TELÉFONO:	7900000
TIPO APORTANTE:	02-INDEPENDIENTE	CLASE APORTANTE:	I-INDEPENDIENTE
TIPO EMPRESA:	PRIVADA	ACTIVIDAD ECONOMICA:	Actividades reguladoras y
FORMA DE PRESENTACIÓN:	ÚNICO		
APORTANTE EXONERADO PAGO APORTES SALUD, SENA E ICBF (REFORMA TRIBUTARIA):			NO

DATOS GENERALES DE LA PLANILLA					
NÚMERO PLANILLA:	**4631230152**	TIPO DE PLANILLA:		N-CORRECCIONES	
PERIODO COTIZACIÓN	MES: octubre	PERIODO COTIZACIÓN		MES:	octubre
OTROS SUBSISTEMAS:	AÑO: 2025	SALUD:		AÑO:	2025
DÍAS DE MORA:	6				
FECHA PAGO (aaaa/mm/dd):	2025/11/25	NÚMERO AUTORIZACIÓN:		9994809026	
NÚMERO DE LA PLANILLA ASOCIADA:	4629913153	FECHA DE PAGO DE LA PLANILLA ASOCIADA:		2025/11/10	

LIQUIDACIÓN GENERAL

			TOTALES	
			COTIZANTES	TOTAL PAGADO
PENSIÓN				
		ADMINISTRADORA		
NIT	CÓDIGO	NOMBRE		
9003360047	25-14	25-14 COLPENSIONES	1	$ 254.100
		SUBTOTAL:	1	**$ 254.100**
SALUD				
		ADMINISTRADORA		
NIT	CÓDIGO	NOMBRE		
8060083947	ESSC07	ESSC07-ASOC. MUT. SER EMPRESA SOL. ESS	1	$ 198.500
		SUBTOTAL:	1	**$ 198.500**
RIESGOS PROFESIONALES				
		ADMINISTRADORA		
NIT	CÓDIGO	NOMBRE		
8600111536	14-23	14-23-POSITIVA COMPAÑIA DE SEGUROS S.A.	1	$ 38.800
		SUBTOTAL:	1	**$ 38.800**

VALOR SIN MORA:	**$ 489.400**
VALOR MORA:	**$ 2.000**
TOTAL PAGADO:	**$ 491.400**

EFECTIVA LTDA.
NIT: 830.131.993-1

ORDEN DE SERVICIO

N. OS: 9617015235
Cliente:
Fecha: 25/11/2025 15:19:11
PAP: 912114
Identificacion: 78696664
Nombre: EFREN
Apellido 1: COCHEZ
Apellido 2:
TIPO DOCUMENTO: CEDULA DE CIUDADANIA
TELEFONO: 0000000000
Codigo Planilla: 4631230152
Periodo Pago: 2025/10
Valor Comision: 0
Valor Iva Comision: 0
Referencia: 78696664 Valor: $491.400,00

ON: 631161
110263 PILA RECAUDO

Aplica condiciones particulares con el cliente beneficiario
Conserve este recibo, es el unico soporte valido para atender cualquier reclamacion.
Para reclamaciones presente este recibo: Tel. (1) 6510101.
servicioalcliente@efecty.com.co.
www.efecty.com.co

SOI

PLANILLA INTEGRADA AUTOLIQUIDACIÓN APORTES
SOPORTE DE PAGO GENERAL

Bancoomeva

DATOS GENERALES DEL APORTANTE

TIPO IDENTIFICACION:	CÉDULA DE CIUDADANÍA	NÚMERO DE IDENTIFICACION:	78690664
NOMBRE Ó RAZON SOCIAL:			EFREN SEGUNDO COCHEZ MONTERROZA
CIUDAD/MUNICIPIO:	MONTERIA	DEPARTAMENTO:	CORDOBA
DIRECCIÓN:	M23LT28B/LA RIVERA	TELEFONO:	7900000
TIPO APORTANTE:	02-INDEPENDIENTE	CLASE APORTANTE:	1-INDEPENDIENTE
TIPO EMPRESA:	PRIVADA	ACTIVIDAD ECONOMICA:	Aclaraciones reguladoras y limitaciones de la act
FORMA DE PRESENTACION:	UNICO		
APORTANTE EXONERADO PAGO APORTES SALUD, SENA E ICBF (REFORMA TRIBUTARIA):			NO

DATOS GENERALES DE LA PLANILLA

NÚMERO PLANILLA:	4631230152	TIPO DE PLANILLA:	N-CORRECCIONES
PERIODO COTIZACIÓN OTROS	MES octubre AÑO 2025	PERIODO COTIZACIÓN SALUD:	MES octubre AÑO 2025
DÍAS DE MORA:	6		
FECHA PAGO (aaaa-mm-dd):	2025/11/05	NÚMERO AUTORIZACIÓN:	9994509206
NÚMERO DE LA PLANILLA ASOCIADA	4629313153	FECHA DE PAGO DE LA PLANILLA ASOCIADA:	2025/11/10

TOTAL APORTES A PENSIÓN

CÓDIGO	ADMINISTRADORA NOMBRE	No. COTIZANTES	COTIZACIÓN	APORTES VOLUNTARIOS EMPLEADOR	APORTES VOLUNTARIOS COTIZANTE	FSP SOLIDARIDAD	FSP SUBSISTENCIA	MORA COTIZACIÓN	MORA FSP	TOTALES APORTES	TOTALES MORA	TOTALES VALOR PAGADO
25-14	25-14 COLPENSIONES	1	$ 253.100	$ 0	$ 0	$ 0	$ 0	$ 1.000	$ 0	$ 253.100	$ 1.000	$ 254.100
SUBTOTALES										$ 253.100	$ 1.000	$ 254.100

TOTAL APORTES A SALUD

CÓDIGO	ADMINISTRADORA NOMBRE	No. COTIZANTES	INCAPACIDAD POR ENFERMEDAD NÚMERO AUTORIZACIÓN	INCAPACIDAD POR ENFERMEDAD VALOR	LICENCIA MATERNIDAD NÚMERO AUTORIZACIÓN	LICENCIA MATERNIDAD VALOR	SALDO A FAVOR PLANILLA	SALDO A FAVOR VALOR	LIQUIDACIÓN COTIZACIÓN	LIQUIDACIÓN VALOR APORTES	MORA COTIZACIÓN	MORA VALOR APORTES	TOTALES APORTES	TOTALES MORA	TOTALES DESCUENTO	TOTALES VALOR PAGADO
ESSC07	ESSC07-ASOC. MUT. SER EMPRESA SOL. ESS	1		$ 0		$ 0		$ 0	$ 197.700	$ 0	$ 800	$ 0	$ 197.700	$ 800	$ 0	$ 198.500
SUBTOTALES													$ 197.700	$ 800	$ 0	$ 198.500

TOTAL APORTES A RIESGOS PROFESIONALES

CÓDIGO	ADMINISTRADORA NOMBRE	No. COTIZANTES	INCAPACIDAD IRP NÚMERO AUTORIZACIÓN	INCAPACIDAD IRP VALOR	PAGO A OTROS RIESGOS	SALDO A FAVOR PLANILLA	SALDO A FAVOR VALOR	LIQUIDACIÓN COTIZACIÓN	TOTALES APORTES	TOTALES MORA	TOTALES DESCUENTO	TOTALES VALOR PAGADO
14-23	14-23-POSITIVA COMPAÑIA DE SEGUROS S.A.	1		$ 0	$ 0		$ 0	$ 38.600	$ 38.600	$ 200	$ 0	$ 38.800
SUBTOTALES									$ 38.600	$ 200	$ 0	$ 38.800

LIQUIDACIÓN DETALLADA APORTES

Nº	DATOS DEL COTIZANTE: IDENTIFICACIÓN	NOMBRES	TIPO COTIZANTE	SUBTIPO COTIZANTE	SALARIO BÁSICO	TIPO DE SALARIO	NOVEDADES: COLOMBIANO EXTRANJERO	REFORMA TRIBUTARIA	ING	RET	TDE	TAE	TDP	TAP	COR	VSP	VST	SLN	IGE	LMA	VAC	AVP	VCT	IRP
1	CC 78690664	COCHEZ MONTERROZA EFREN SEGUNDO	INDEPENDIENTE CONTRATO PRESTACION DE SERVICIOS		$ 1.423.500			NO							A									
2	CC 78690664	COCHEZ MONTERROZA EFREN SEGUNDO	INDEPENDIENTE CONTRATO PRESTACION DE SERVICIOS		$ 3.005.084			NO							C									
3	CC 78690664	COCHEZ MONTERROZA EFREN SEGUNDO	INDEPENDIENTE CONTRATO PRESTACION DE SERVICIOS		$ 3.005.084			NO							R									

Nº	SEGURIDAD SOCIAL: PENSIÓN ADMIN	DIAS COT	PENSIÓN IBC	PENSIÓN COTIZACIÓN	FSP SUBSISTENCIA	FSP SOLIDARIDAD	APORTES VOLUNTARIOS EMPLEADOR	APORTES VOLUNTARIOS EMPLEADO	INDICADOR TARIFA ESPECIAL	PENSIÓN TOTAL APORTE	SALUD ADMIN	SALUD DIAS COT	SALUD IBC	SALUD COTIZACIÓN	SALUD VALOR ADRES	SALUD TOTAL APORTE	ARP ADMIN	ARP DIAS COT	ARP IBC	ARP CENTRO DE TRABAJO	ARP TOTAL APORTE	PARAFISCALES DIAS COT	PARAFISCALES IBC	CCF ADMIN	CCF TOTAL APORTE	SENA TOTAL APORTE	ICBF TOTAL APORTE	ESAP TOTAL APORTE	MINEDU TOTAL APORTE
1	25-14 COLPENSIONES	30	$ 1.423.500	$ 227.800	$ 0	$ 0	$ 0	$ 0	Normal	$ 227.800	ESSC07-ASOC. MUT. SER EMPRESA SOL. ESS	30	$ 1.423.500	$ 178.000	$ 0	$ 178.000	14-23-POSITIVA COMPAÑIA DE SEGUROS S.A.	30	$ 1.423.500	78690664	$ 34.700		$ 0		$ 0	$ 0	$ 0	$ 0	$ 0
2	25-14 COLPENSIONES	30	$ 3.005.084	$ 480.900	$ 0	$ 0	$ 0	$ 0	Normal	$ 480.900	ESSC07-ASOC. MUT. SER EMPRESA SOL. ESS	30	$ 3.005.084	$ 375.700	$ 0	$ 375.700	14-23-POSITIVA COMPAÑIA DE SEGUROS S.A.	30	$ 3.005.084	78690664	$ 73.300		$ 0		$ 0	$ 0	$ 0	$ 0	$ 0
3	25-14 COLPENSIONES	6	$ 1.581.584	$ 253.100	$ 0	$ 0	$ 0	$ 0	Normal	$ 253.100	ESSC07-ASOC. MUT. SER EMPRESA SOL. ESS	6	$ 1.581.584	$ 197.700	$ 0	$ 197.700	14-23-POSITIVA COMPAÑIA DE SEGUROS S.A.	6	$ 1.581.584	78690664	$ 38.600		$ 0		$ 0	$ 0	$ 0	$ 0	$ 0

TOTAL PAGADO: $ 491.400

Montería 2 de diciembre del 2025

Señores: INSTITUCIÓN EDUCATIVA JUAN XXIII

Ref: INFORME DE ACTIVIDADES

Por medio de la presente me permito entregar el siguiente informe con sus evidencias de los trabajos realizados en la institución.

- ✓ MANTENIMIENTO CORRECTIVO DE VENTILADORES DE TECHO (CAMBIO DE BALINERAS)

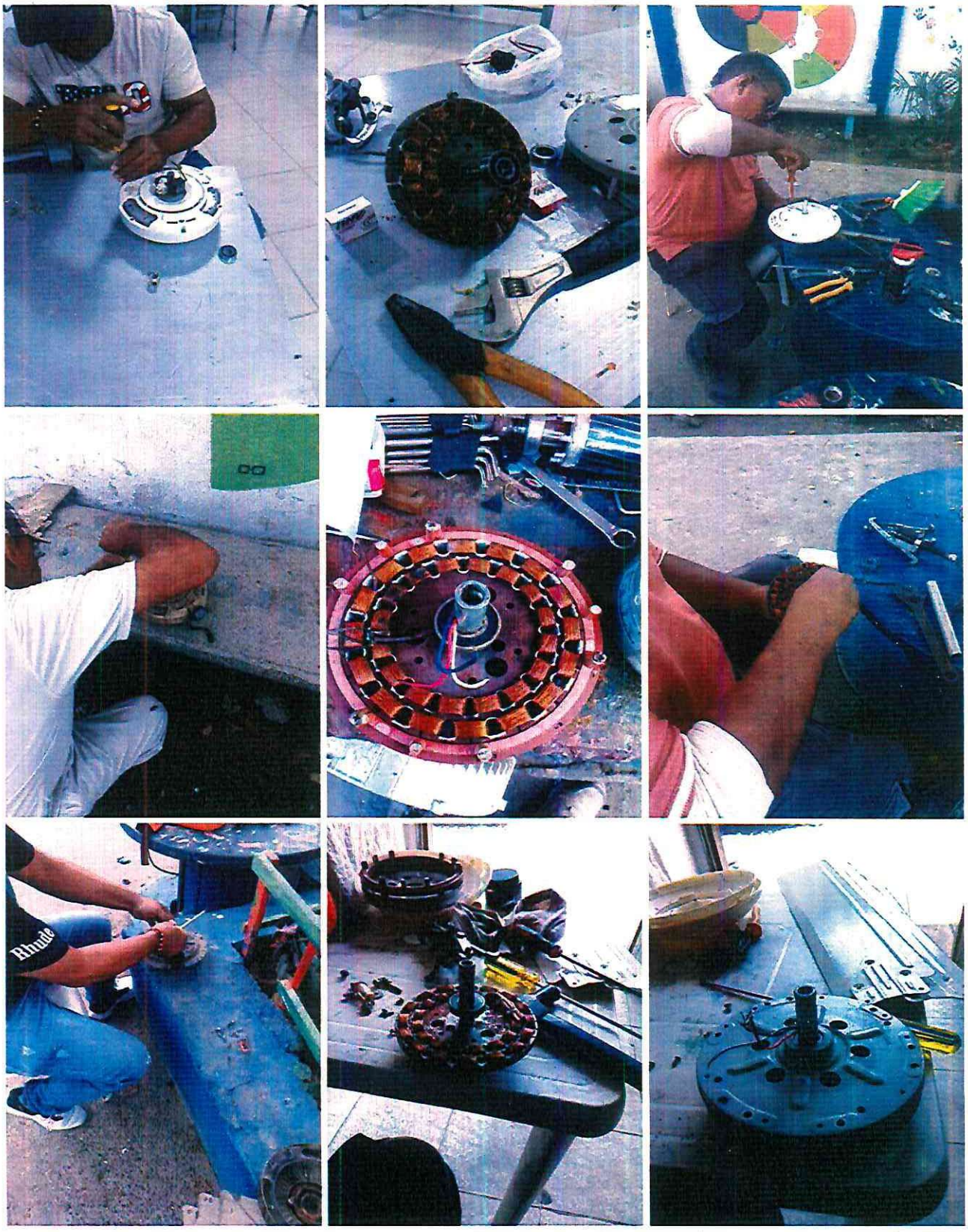














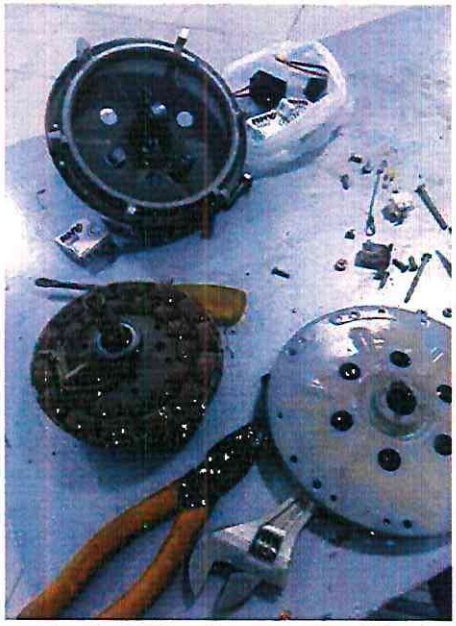




✓ MANTENIMIENTO PREVENTIDO DE VENTILADORES DE TECHO (LIMPIEZA, ENGRASE Y CAMBIO DE CAPACITO)



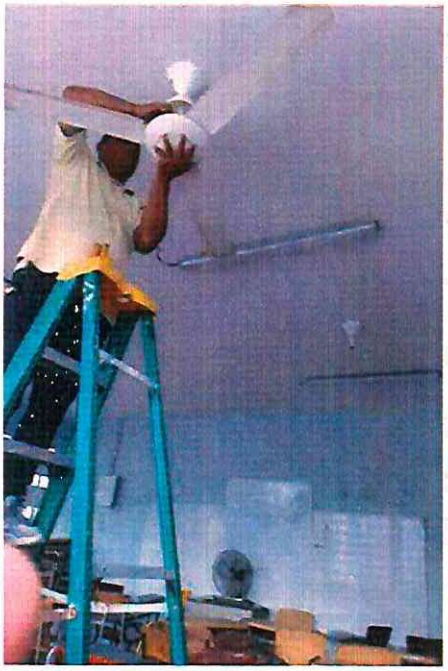


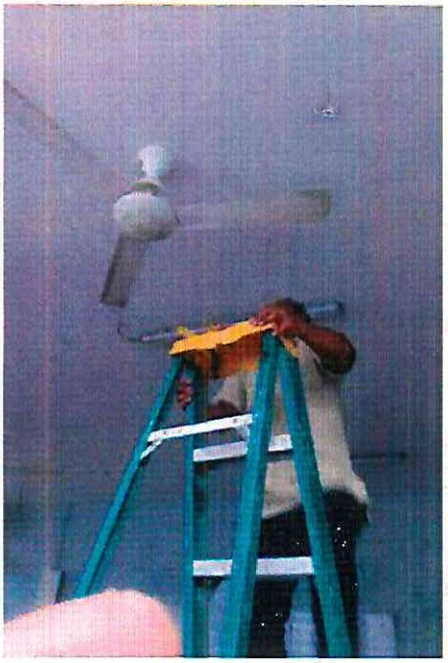
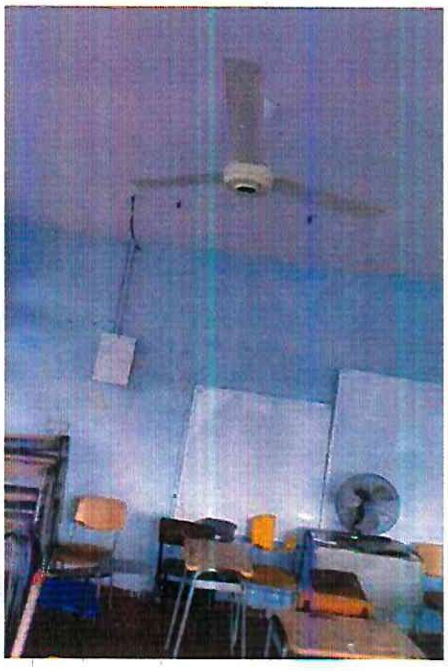

✓ INSTALACIÓN PANEL LED DE 18 VATIOS



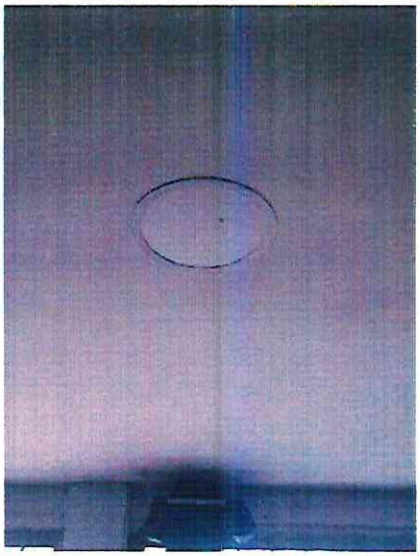



✓ ARREGLO DE LAMPARAS HERMETICAS









