TecniArboles
Soluciones Ambientales
NIT 900.832.207-2

INFORME DEL CONTRATO N° 217

OBJETO: servicio de poda de formación mantenimiento y corte de árboles secos en el casco urbano del municipio de puerto tejada

Número del Contrato:	217 del 09 de diciembre de 2025
Objeto del Contrato:	servicio de poda de formación mantenimiento y corte de árboles secos en el casco urbano del municipio de puerto tejada
Contratista:	TECNIARBOLES S.A.S
Contratante:	MUNICIPIO DE PUERTO TEJADA - CAUCA
Fecha de Inicio de ejecución del Contrato.	09 DE DICIEBRE DE 2025
Fecha de Terminación:	29 de diciembre de 2025
Forma de Pago:	Pago final

Certificado de Disponibilidad Presupuestal		
Número del CDP	**Fecha del CDP**	**Valor del CDP**
420	03-06-2025	$ 13.000.000
776	10-10-2025	$ 13.000.000
Certificado de Registro Presupuestal		
Número del RP	**Fecha del RP**	**Valor del RP**
	09 – 12 - 2025	$ 21.696.742

Valor del Contrato:	$ 21.696.742

Nos permitimos relacionar las actividades ejecutadas en el marco del objeto contractual, conforme a lo siguiente:

ACTIVIDADES		
No	**ACTIVIDADES ESPECIFICAS DEL CONTRATO**	**ACTIVIDADES DESARROLLADAS**
1	Iniciar y ejecutar el contrato, dentro del plazo estipulado.	Se inició el contrato el 09 de diciembre de 2025.

ACTIVIDADES		
No	**ACTIVIDADES ESPECIFICAS DEL CONTRATO**	**ACTIVIDADES DESARROLLADAS**
2	Realizar la prestación del servicio en el lugar, fecha y hora que se acuerde con el supervisor del contrato.	Se realizó las labores de mantenimiento programadas en parques y zonas públicas indicadas por el supervisor del contrato.
3	Programar las actividades que sean necesarias para el desarrollo del objeto contractual.	Se programaron las actividades indicadas, se realizo información a la comunidad y se intervinieron los arboles de acuerdo a cada necesidad.
4	Utilizando el personal necesario e idóneo para la ejecución del contrato; personal el cual está bajo cuenta y riesgo del contratista, en cuyas obligaciones se encuentran obligaciones laborales, salarios, seguridad social, riesgos laborales y prestaciones sociales.	Todo el personal que realizo las labores de mantenimiento, están en la seguridad social de la empresa, todos cuentan con los certificados vigentes y se le cancelo los salarios devengados
5	Utilizar las herramienta y materiales necesarios para la ejecución del contrato, los cuales deben ser de calidad, deben contar con las especificaciones técnicas exigidas, licencias o permisos en caso de ser necesario y con la autorización del supervisor en caso de requerirse.	Se utilizó toda la herramientas necesarias para el desarrollo de las labores, de tal forma que técnicamente cumplen con todos los parámetros para ejecutar las actividades, los permisos y autorizaciones fueron otorgadas por el municipio.

DESCRIPCION DE LA NECESIDAD.

En Colombia como en la gran mayoría de países no cuentan con un buen sistema arbóreo, además de cumplir con requisitos de mejoramiento paisajista, la sana costumbre de ir sembrando árboles sin pensar en la magnitud que pueda representar su establecimiento; en cuanto a su especie, familia botánica, nombre común y científico, usos de la especie, en fin son muchas las preguntas que se deben de hacer antes de sembrar una especie forestal. Las granjas o fincas auto sostenibles nos evidencian estas problemáticas, ya que por ser entes privados, el estado no puede solventar sus necesidades en mantenimiento, es por esto que las especies arbóreas se dejan avanzar es sus estados vegetativos, dando origen a desprendimientos de ramas, volcamiento de árboles, daños en infraestructura, como levantamiento de losas, andenes, y lo peor daños estructurales en nuestros pisos habitacionales; provocando pérdida económicas muy lamentables.
Por lo anterior y argumentando una necesidad, se hace factible hacer una recuperación del establecimiento arbóreo, a través de trabajos de mantenimiento en mejoramiento paisajístico y fitosanitario, MANTENIMIENTO de especies forestales.
La Constitución Política Nacional de 1991 y la ley 99 de 1993 otorga funciones, responsabilidades y competencias desde el nivel nacional, regional, departamental y municipal actores públicos y privados para planificar, ordenar, coordinar, apoyar y participar de los procesos de gestión ambiental donde los actores implicados deben coordinar y apoyar la construcción de una visión ambiental global del territorio a corto, mediano y largo plazo, y donde debe existir una coherencia de objetivos, metas, políticas, estrategias, definición de proyectos, líneas de acción y asignación presupuestal. Contando con una voluntad política de los gobernantes, consejo municipales, asambleas y sector privado para adelantar los procesos de gestión ambiental.

PRESENTACION

La Empresa TECNIARBOLES SAS, presta sus servicios en labores de podas tecnicas y de mantenimieto a arboles, de acuerdo a los lugares donde tenga necesidad de nuestros servicios las personas o empresas que lo soliciten.

Se realiza un trabajo con todas las medidas de seguridad, todos los lineamientos de operación para intervenir cualquier individuo forestal. Se logro realizar un trabajo de acuerdo a las especificaciones del interventor, este es un informe general de labores donde se seleccionaron algunas fotos, el resto de informacion esta a su disposicion con todas las fotografias de las labores.

Las labores fueron realizadas entre el 10, y 28 de diciembre de 2025, consistieron en en poda de formacion y equilibrio (bioestructura del arbol), se quitaron ramas secas superfluas que presentaban gran peligro para algunas estructuras del centro comercial y tambien evidentemente para toda la poblacion flotante que visita el lugar, ramas tirasavia y ramas inutiles fueron retiradas igualmente, se realizo el descope en algunos casos para darle formacion y estabilidad, limpiar de acaros, parasitas, disciplina y avisperos. Se realiza un trabajo de corte escalonado para minimizar el riesgo. Se aplico un sellador o cicatrizante hormonal para proteger los individuos del posible ataque de plagas y/o enfermedades y con ello ademas acelerar el cierre de las heridas ocasionadas por los cortes de poda realizados.

Aprovechamiento Forestal.

Se realizó el mantenimiento de diferentes árboles, lo que dio lugar a que se presentaran unos volúmenes de residuo vegetal y se procedió hacer las siguientes labores:

Se hace un trabajo de corte escalonado de la especie arbórea, con el fin de no causar impactos al suelo, en donde prevenimos presentar alteraciones de capas de suelo, ya que los niveles radiculares de estas especies son pronunciadas.

1. mano de obras calificada (certificado de alturas, coordinador de alturas)
2. equipos de protección personal (arnés certificado, lazos, casco, tapa oido, mono gafas tipo industrial, guantes, botas)
3. maquinaria (motosierra, machete, lima, rastrillo, etc)
4. operarios mano de obra no calificada
5. transporte (residuos vegetales)
6. sitio de disposición final.

Los desechos de la poda de árboles (troncos pequeños, ramas y hojas) deberán ser triturados y trasformados en materia orgánica; los troncos grandes y la biomasa producida son retirados de manera inmediata del sitio de trabajo y trasladados a los sitios de disposición final.

Residuos Vegetales.

Ya que el árbol presentaba gran tamaño, se hizo un repique del material y se dispuso en forma de pila, para su degradación y así todo el material menor pueda ser utilizado en compostaje, este residuo se comprende de: tallos simples, y material arbóreo en descomposición.

Disposición final.

Todo el material vegetal resultante de la poda de mantenimiento realizada en el municipio de puerto tejada, se le dio el tratamiento adecuado que exige la autoridad ambiental.

Todas las labores de mantenimiento se realizaron cumpliendo los protocolos de seguridad que tiene el centro comercial, con todos los implementos para realizar trabajo seguro en alturas y fueron acompañadas por el coordinador de alturas, quien estuvo atento todo el tiempo de la labores y también de presentar la documentación ante la persona de trabajo seguro del centro comercial. tambien a los equipos utilizados en alturas y a las maniobras realizadas en las labores desarrolladas, ademas los permisos de trabajo. Toda la ejecución de las labores solicitadas fue realizada cumpliendo con todos los lineamientos las labores de seguridad y salud en el trabajo y tambien los de bioseguridad y fueron realizadas sin ningun incidente.

REGISTRO FOTOGRAFICO

Los arboles fueron intervenidos con la supervisión del personal dispuesto por la administracion municipal y las labores realizadas por personal operativo y de mantenimeinto de la empresa Tecniarboles.

PODA CAUCHO ORILLA DEL RIO 14ª-08

ALTURA 25 MTS.

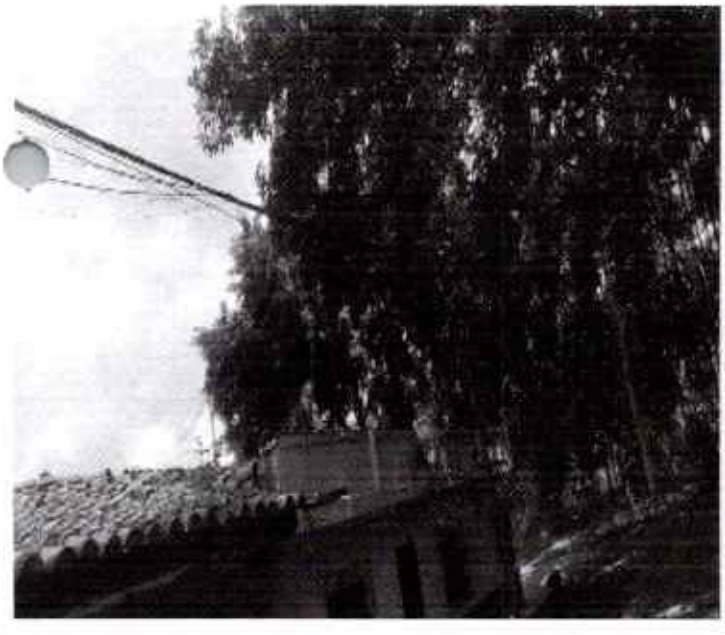





TecniArboles
Soluciones Ambientales
NIT 900.832.207-2

PODA DE SAUCE COSTEÑO ORILLA DEL RIO 14ª-08

ALTURA 13 MTS.





PODA DE LEUCADENAORILLA DEL RIO 14ª-08.

ALTURA 12 MTS





Tecniarboles 3185516564 E-mail: tecniarboles@gmail.com
carrera 23 No. 41-30 Palmira – Valle del Cauca

4C

TecniArboles
Soluciones Ambientales
NIT 900.832.207-2

PARQUE GALERIA.

ARBOL 1 ALMENDRO

ALTURA 12 MTS





ARBOL2 ALMENDRO

ALTURA 14 MTS





Tecniarboles 3185516564 E-mail: tecniarboles@gmail.com
carrera 23 No. 41-30 Palmira – Valle del Cauca

TecniArboles
Soluciones Ambientales
NIT 900.832.207-2

ALMENDRO 3
ALTURA 12 MTS





ARBOL 4 AMENDRO.
ALTURA 12 MTS




TecniArboles
Soluciones Ambientales
NIT 900.832.207-2

PODA ALMENDRO

ATURA 12 MTS





ARBOL 5 ALMENDRO

PODA ALTURA 14 MTS







Tecniarboles 3185516564 E-mail: tecniarboles@gmail.com
carrera 23 No. 41-30 Palmira – Valle del Cauca

TecniArboles
Soluciones Ambientales
NIT 900.832.207-2

ARBOL 6 ALMENDRO PODA

ALTURA 12 MTS





ARBOL 7 ALMENDRO PODA

ALTURA 12 MTS



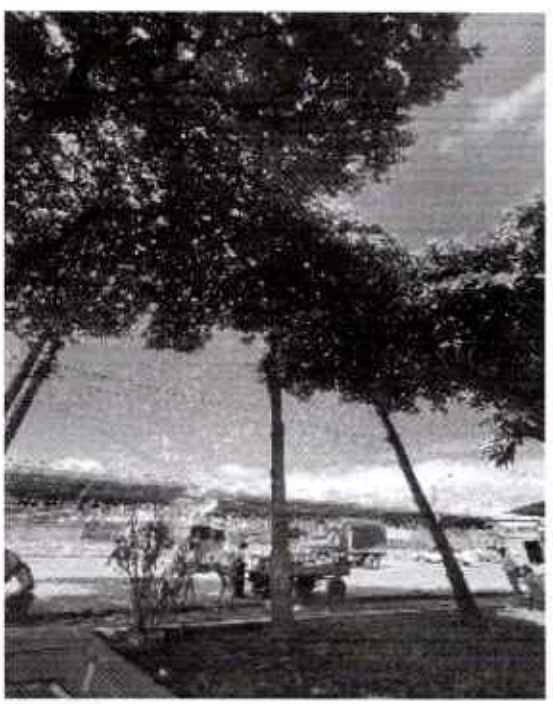

TecniArboles
Soluciones Ambientales

NIT 900.832.207-2

Almendro 8 PODA

ALTURA 12 MTS





ALMENDRO 9 PODA

ALTURA 12 MTS

.



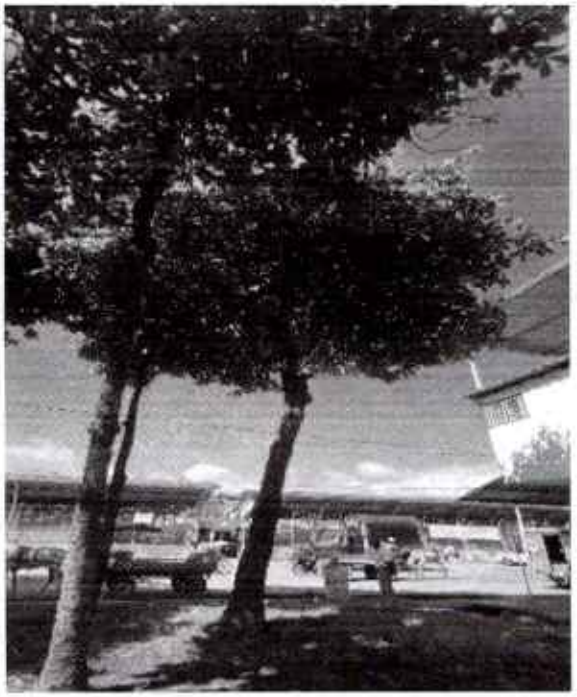

Tecniarboles 3185516564 E-mail: tecniarboles@gmail.com
carrera 23 No. 41-30 Palmira – Valle del Cauca

TecniArboles
Soluciones Ambientales
NIT 900.832.207-2

ARBOL ALMENDRO PODA

ALTURA. 12 MTS





ALMENDRO PODA

ALTURA 14 MTS





TecniArboles
Soluciones Ambientales
NIT 900.832.207-2

ALMENDRO PODA
ALTURA 12 MTS





ALMENDRO PODA
ALTURA 12 MTS





Tecniarboles 3185516564 E-mail: tecniarboles@gmail.com
carrera 23 No. 41-30 Palmira – Valle del Cauca

TecniArboles
Soluciones Ambientales
NIT 900.832.207-2

PALMA BISMARQUIA PODA

ALTURA 5 MTS





ALMENDRO PODA

ALTURA 12 MTS





Tecniarboles 3185516564 E-mail: tecniarboles@gmail.com
carrera 23 No. 41-30 Palmira – Valle del Cauca

TecniArboles
Soluciones Ambientales
NIT 900.832.207-2

ALMENDRO PODA

ALTURA 12MTS







ENTREGA DE PARQUE PODADO Y DESECHOS VEGETALES RECOGIDOS

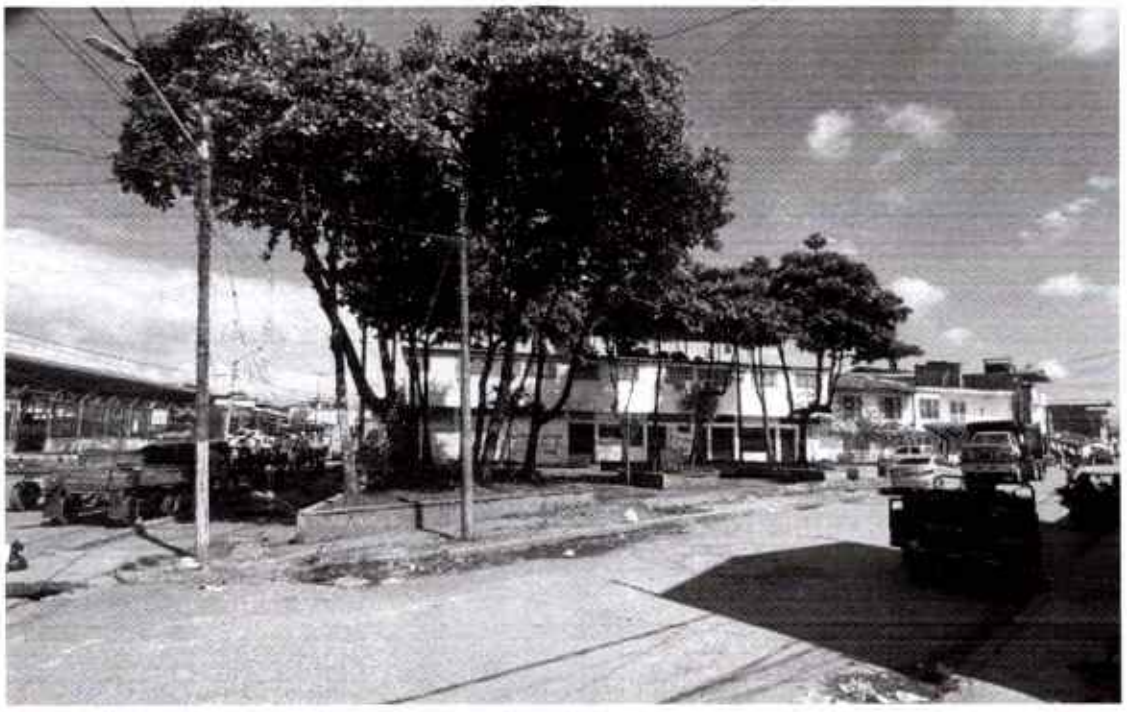

Tecniarboles 3185516564 E-mail: tecniarboles@gmail.com
carrera 23 No. 41-30 Palmira – Valle del Cauca

TecniArboles
Soluciones Ambientales
NIT 900.832.207-2

PARQUE VILLA LUZ.

ARAUCARIA PODA 11 MTS ALTURA







FLOR AMARILLO PODA 14 MTS ALTURA





TecniArboles
Soluciones Ambientales
NIT 900.832.207-2

FLOR AMARILLO PODA 14 MTS ALTURA





Guayacán 14 mts altura .



TecniArboles
Soluciones Ambientales
NIT 900.832.207-2

FLOR AMARILLO PODA 14 MTS ALTURA.





FLOR AMARILLO PODA 12 MTS ALTURA.





Tecniarboles 3185516564 E-mail: tecniarboles@gmail.com
carrera 23 No. 41-30 Palmira – Valle del Cauca

TecniArboles
Soluciones Ambientales
NIT 900.832.207-2

TULIPAN PODA 14 MTS ALTURA.





Samán 14 mts altura.





TecniArboles
Soluciones Ambientales
NIT 900.832.207-2

Tulipán 12 mts altura.



GARRAPO PODA ALTURA 12 MTS.





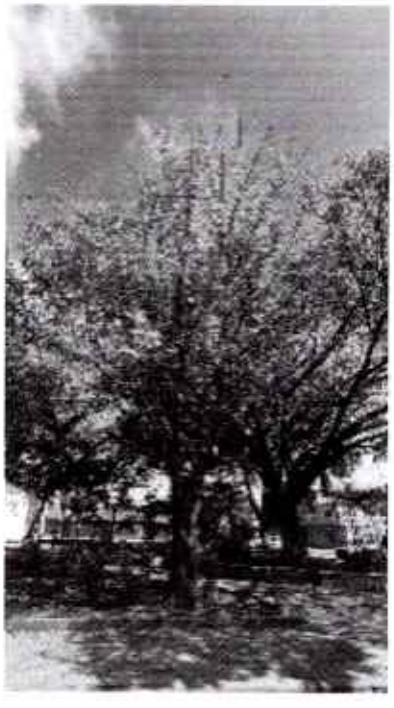

TecniArboles
Soluciones Ambientales
NIT 900.832.207-2

SAMAN PODA 14 MTS ALTURA.





SAMAN PODA ALTURA 14 MTS.





TecniArboles
Soluciones Ambientales
NIT 900.832.207-2

PODA SAMAN 14 MTS ALTURA





ALMENDRO PODA 8 MTS ALTURA





Tecniarboles 3185516564 E-mail: tecniarboles@gmail.com
carrera 23 No. 41-30 Palmira – Valle del Cauca

TecniArboles
Soluciones Ambientales
NIT 900.832.207-2

FLOR AMARILLO PODA 14 MTS.





ACACIA PODA 12 MT ALTURA.





TecniArboles
Soluciones Ambientales
NIT 900.832.207-2

ACACIA PODA 12 MT ALTURA.


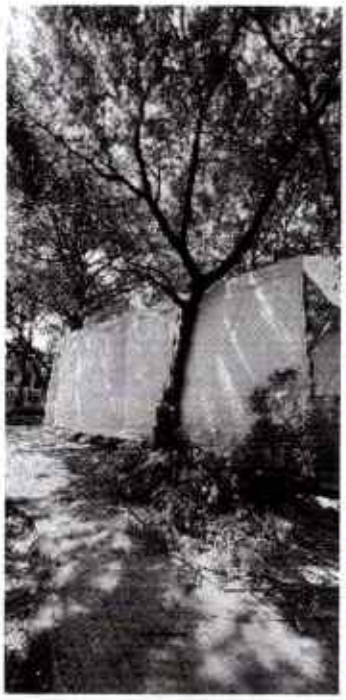


PODA FLOR AMARILLO 12 MTS ALTURA.




TecniArboles
Soluciones Ambientales
NIT 900.832.207-2

PODA GUANABANO 11 MTS ALTURA.





PODA FLOR AMARILLO 14 MTS ALTURA.





Tecni Arboles
Soluciones Ambientales
NIT 900.832.207-2

PODA FLOR AMARILLO 14 MTS ALTURA.



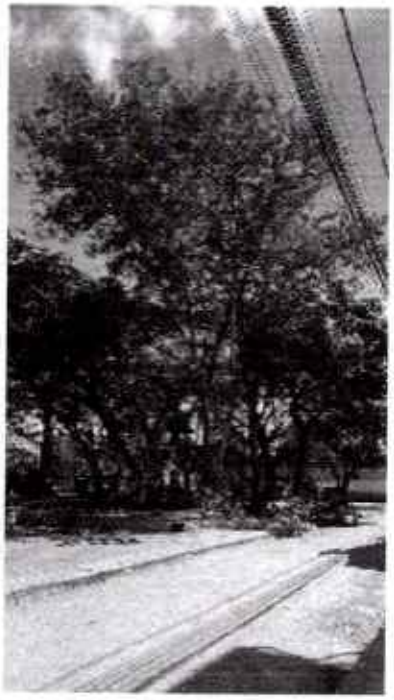

PODA FLOR AMARILLO 14MTS ALTURA.



TecniArboles
Soluciones Ambientales
NIT 900.832.207-2

CHEFLERA PODA 10 MTS ALTURA.





PODA ALMENDRO 12 MTS ALTURA

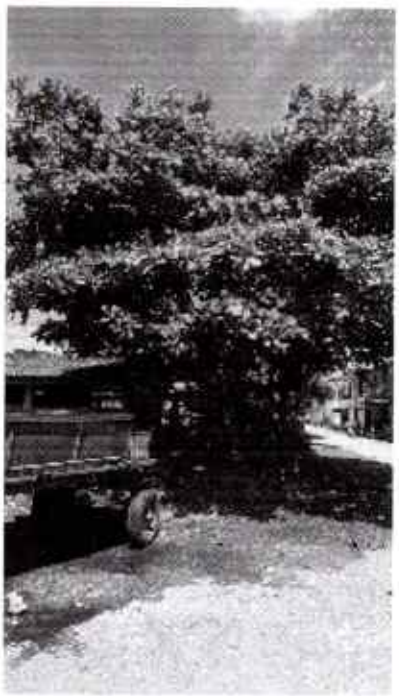



Tecniarboles 3185516564 E-mail: tecniarboles@gmail.com
carrera 23 No. 41-30 Palmira – Valle del Cauca

TecniArboles
Soluciones Ambientales
NIT 900.832.207-2

PODA PALMA COLA ZORRO 10 MTS.





PODA GUAYACAN 12 MTS ALTURA.



TecniArboles
Soluciones Ambientales
NIT 900.832.207-2

PODA MANGO 12 MTS ALTURA.





PODA DE ARBOL CLEMON DENTRO DE LA ESCUELA ALTURA 12 MTS.





TecniArboles
Soluciones Ambientales
NIT 900.832.207-2

PODA DE ACACIA 14MTS ALTURA .





PODA ALMENDRO 12 MTS ALTURA.



TecniArboles
Soluciones Ambientales
NIT 900.832.207-2

PODA ALMENDRO 14 MT ALTURA.





Acacia roja 12m mt altura





Saman 12 mt altura.





AMARILLO PODA 11 MTS ALTURA.









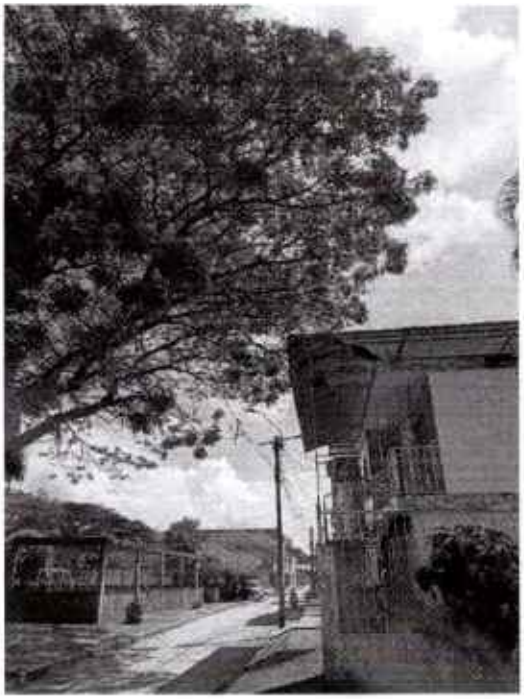

























TecniArboles
Soluciones Ambientales
NIT 900.832.207-2

PODA ARAUCARIA 11 MTS ALTURA.



PODA FICUS 12 MTS ALTURA.



TecniArboles
Soluciones Ambientales
NIT 900.832.207-2

PODA DOS GUAYABAS 8 MTS ALTURA.





PODA FICUS 12 MTS ALTURA.



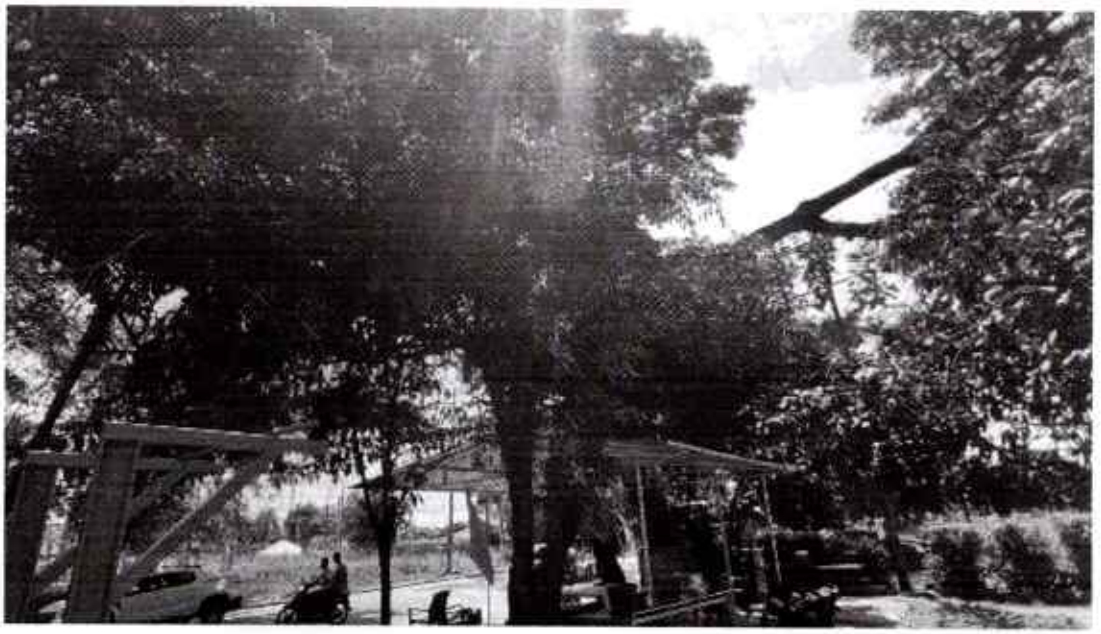

Tecniarboles 3185516564 E-mail: tecniarboles@gmail.com
carrera 23 No. 41-30 Palmira – Valle del Cauca

TecniArboles
Soluciones Ambientales
NIT 900.832.207-2

PODA MANGO 6 MTS ALTURA.





PODA NONY ALTURA 10 MTS.















TecniArboles
Soluciones Ambientales
NIT 900.832.207-2

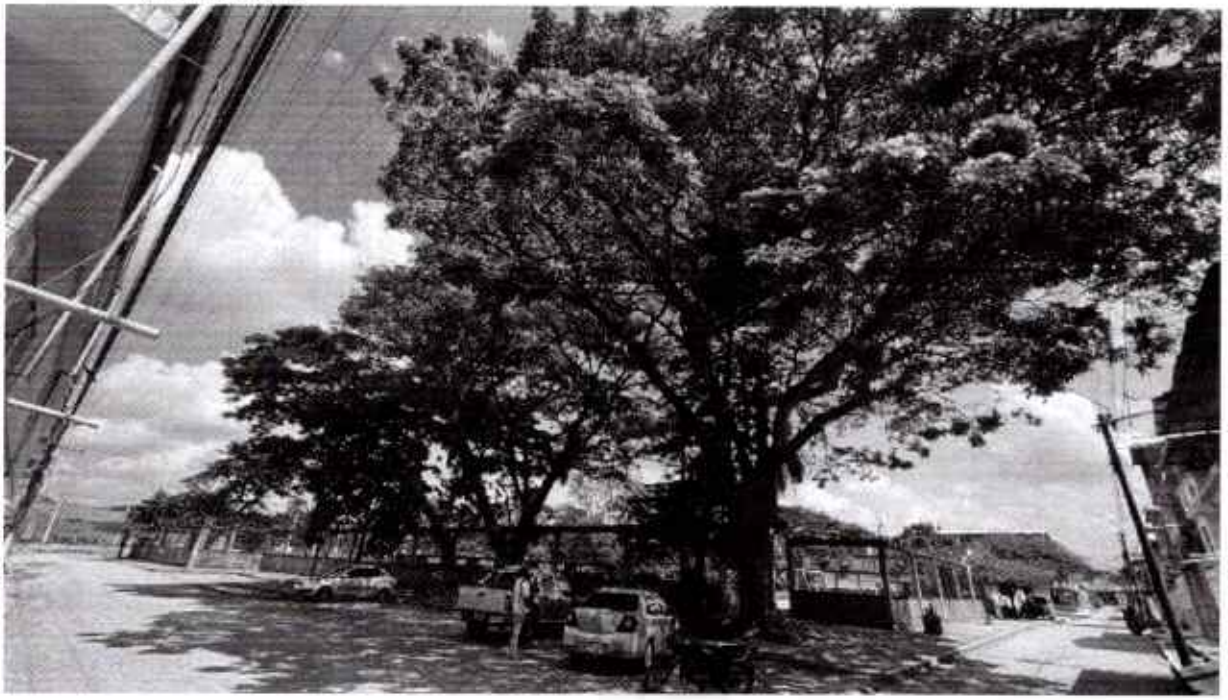



Tecniarboles 3185516564 E-mail: tecniarboles@gmail.com
carrera 23 No. 41-30 Palmira – Valle del Cauca







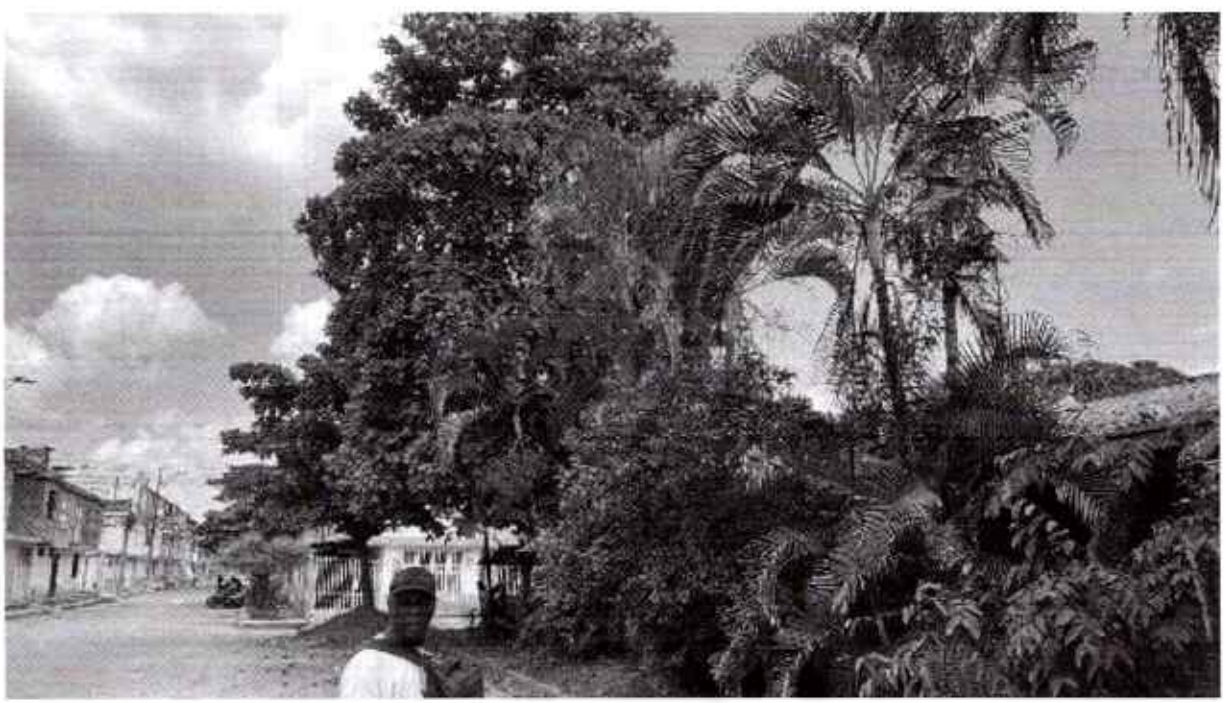

TecniArboles
Soluciones Ambientales
NIT 900.832.207-2

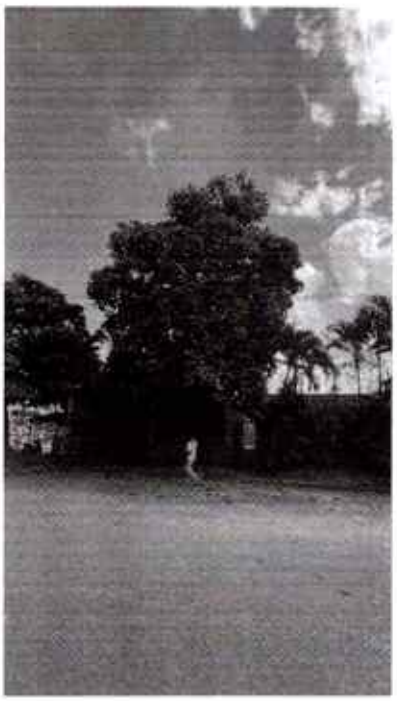



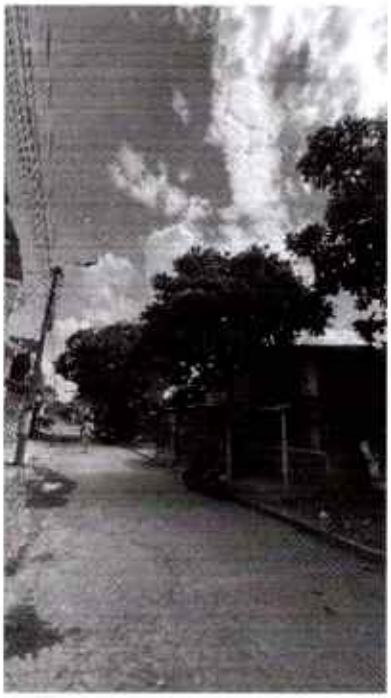





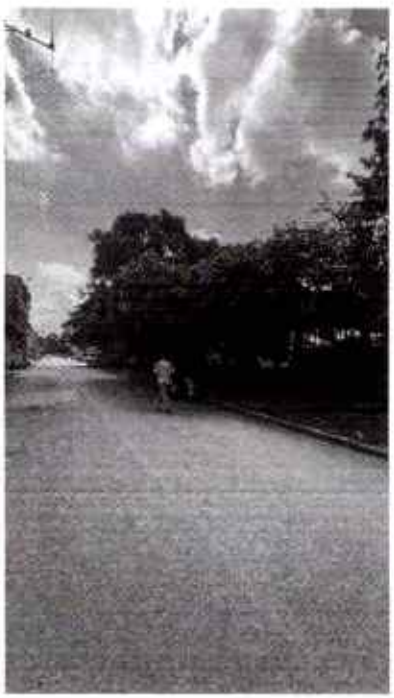

Tecniarboles 3185516564 E-mail: tecniarboles@gmail.com
carrera 23 No. 41-30 Palmira – Valle del Cauca

TecniArboles
Soluciones Ambientales
NIT 900.832.207-2













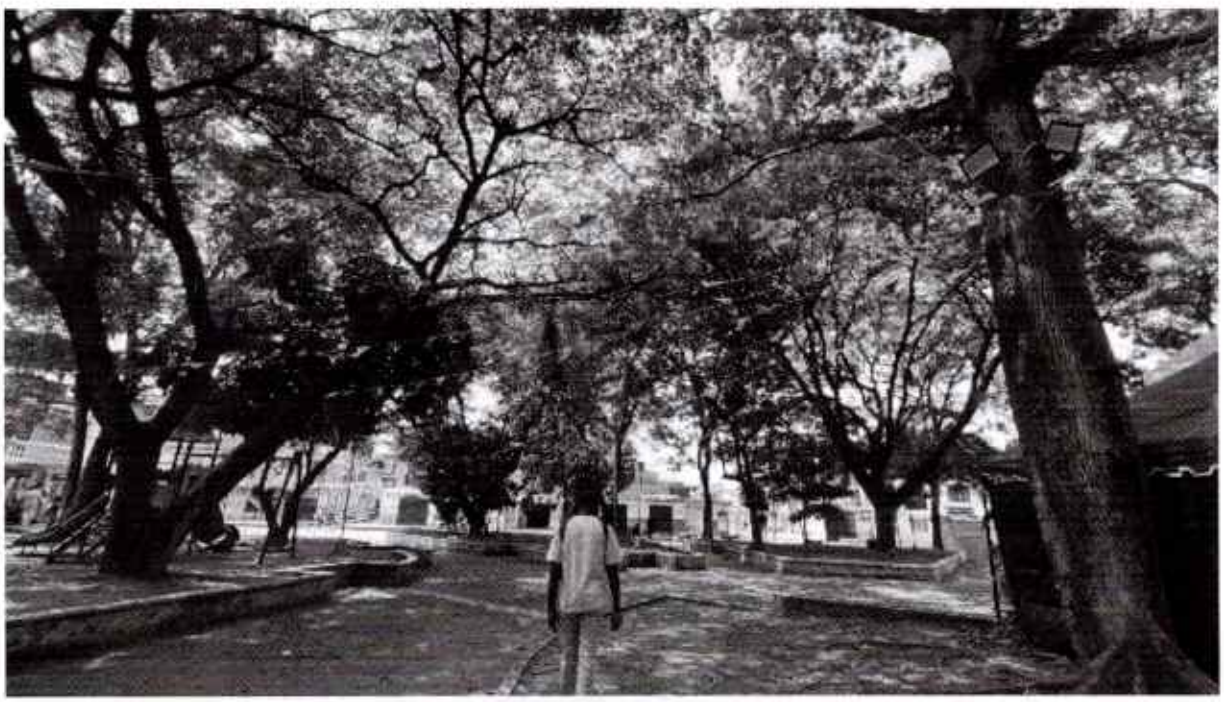

TecniArboles
Soluciones Ambientales
NIT 900.832.207-2









Tecniarboles 3185516564 E-mail: tecniarboles@gmail.com
carrera 23 No. 41-30 Palmira – Valle del Cauca

TecniArboles
Soluciones Ambientales
NIT 900.832.207-2









Tecniarboles 3185516564 E-mail: tecniarboles@gmail.com
carrera 23 No. 41-30 Palmira – Valle del Cauca

TecniArboles
Soluciones Ambientales
NIT 900.832.207-2

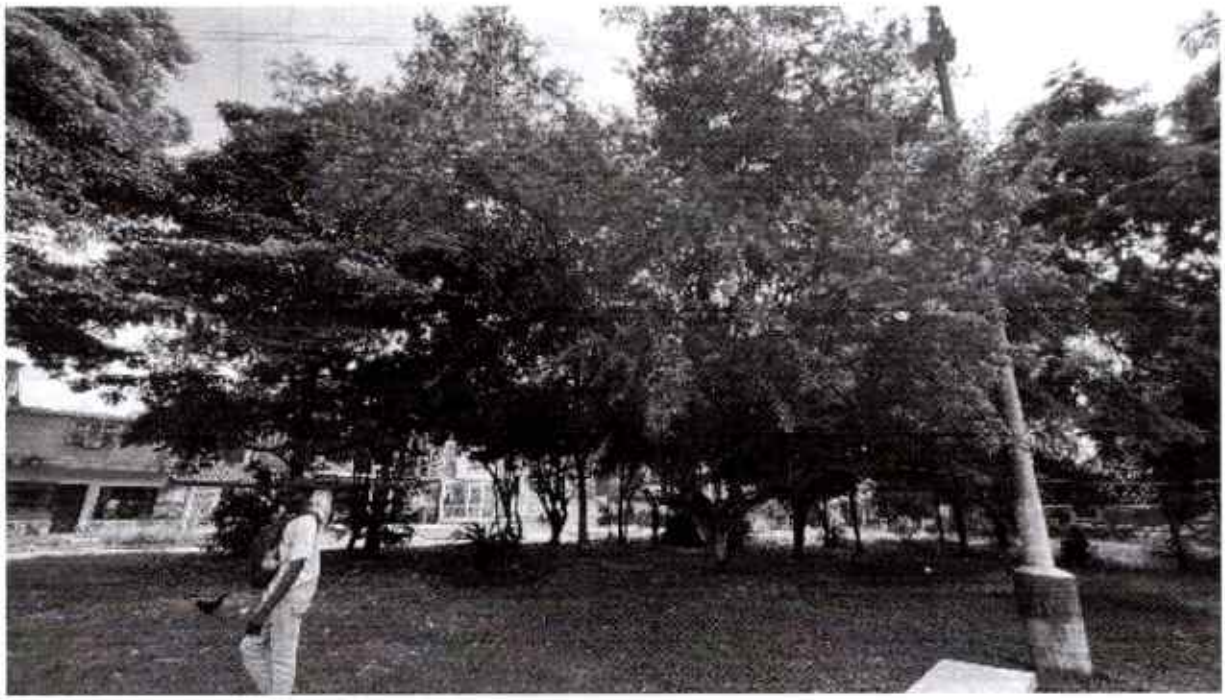



Tecniarboles 3185516564 E-mail: tecniarboles@gmail.com
carrera 23 No. 41-30 Palmira – Valle del Cauca



















TecniArboles
Soluciones Ambientales
NIT 900.832.207-2







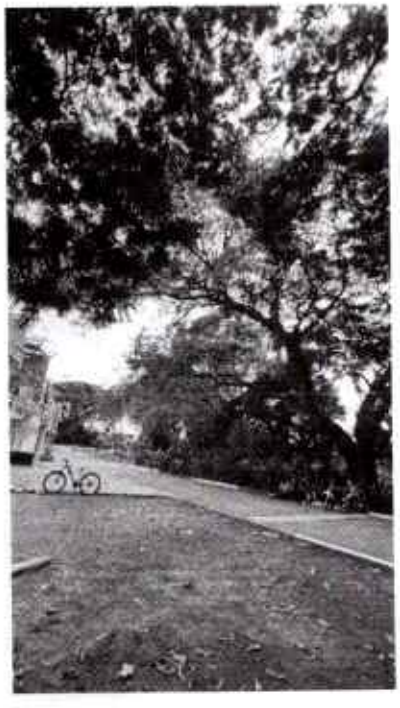













TecniArboles
Soluciones Ambientales
NIT 900.832.207-2







TecniArboles
Soluciones Ambientales
NIT 900.832.207-2







TecniArboles
Soluciones Ambientales
NIT 900.832.207-2

PODAS ECOLOGICO.

PODA FLOR AMARILLO 12 MTS .





FLOR AMARILLO PODA 12 MTS.





TecniArboles
Soluciones Ambientales
NIT 900.832.207-2

PODA ARAUCARIA 10 MTS.



PODA GUAYACAN 7 MTS ALTURA.



TecniArboles
Soluciones Ambientales
NIT 900.832.207-2

FLOR AMARILLO PODA 12 MT ALTURA.





DOS SAUCES COSTEÑOS 10 MTS ALTURA.





TecniArboles
Soluciones Ambientales
NIT 900.832.207-2

PODA MAMONCILLO 12 MTS ALTURA.





PODA AMARILLO 14 MTS ALTURA.





TecniArboles
Soluciones Ambientales
NIT 900.832.207-2

PODA AGUACATE 8 MT ALTURA.



PODA AMARILLO 12 MT.





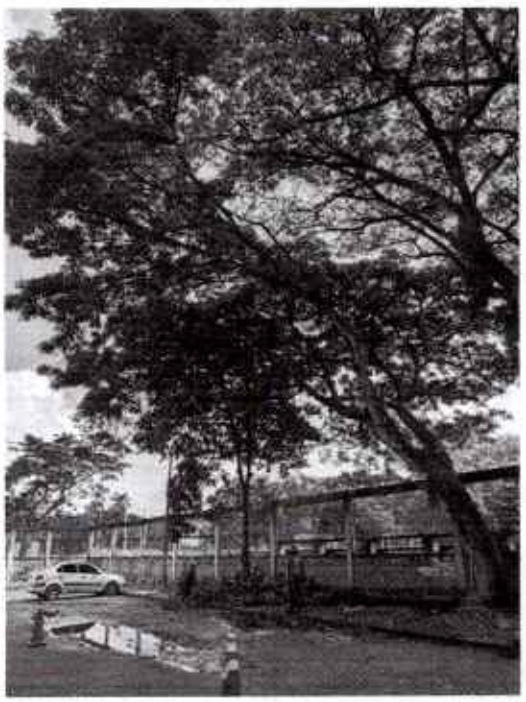



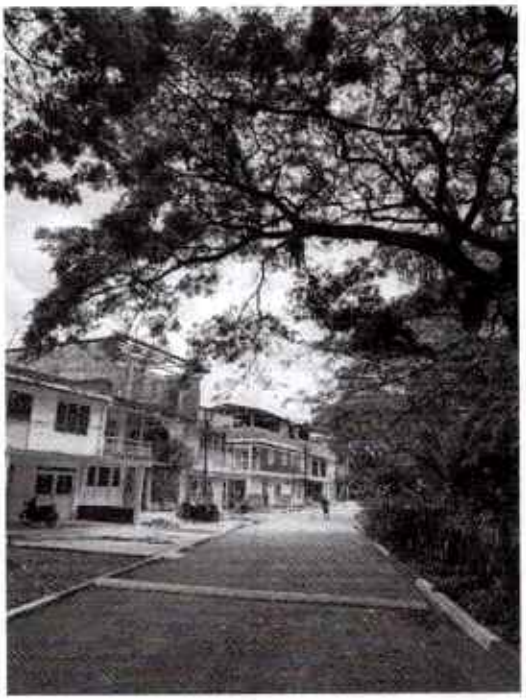



TecniArboles
Soluciones Ambientales
NIT 900.832.207-2

PARQUE PRINCIPAL





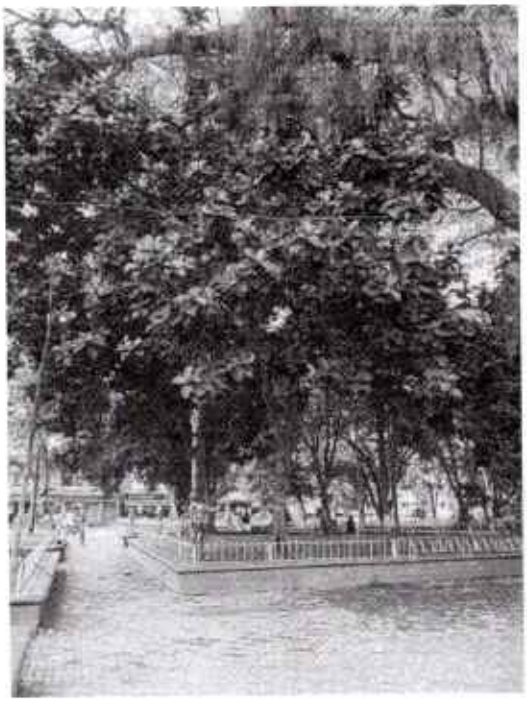



TecniArboles
Soluciones Ambientales
NIT 900.832 207-2



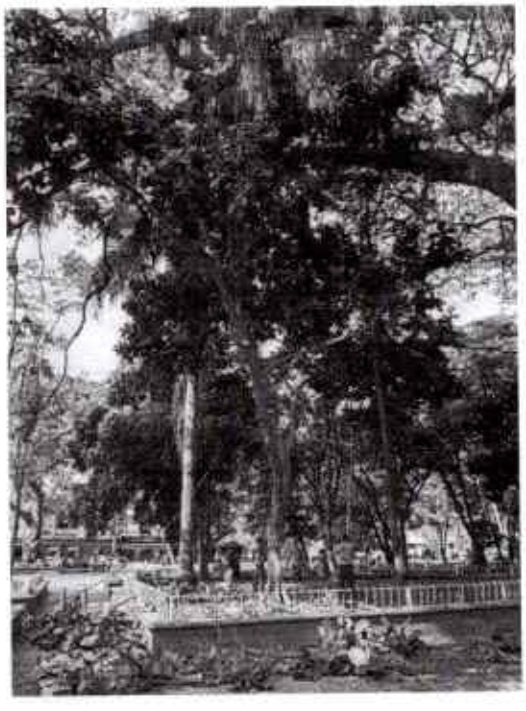





Tecniarboles 3185516564 E-mail: tecniarboles@gmail.com
carrera 23 No. 41-30 Palmira – Valle del Cauca

TecniArboles
Soluciones Ambientales
NIT 900.832.207-2



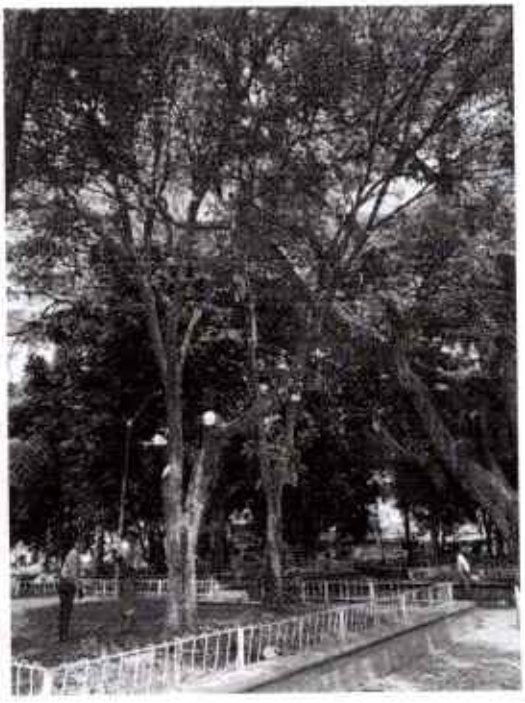

El presente informe se efectúa con el ánimo de sustentar el cumplimiento del contrato y como soporte para el cobro total y final del mismo.

Para constancia del anterior, se firma 29 de diciembre de 2025

Atentamente;

JAIRO FERNANDO MORALES ARANGO
Representante Legal