Alcaldía Municipal de Motavita

LISTA DE CHEQUEO

NOMBRE CONTRATISTA:

CARLOS SEGUNDO GONZALEZ FORERO
C.C. No. 7.120.795 expedida en Saboya

CONTRATO N°: C-CD-AG-002 DE 2026

VALOR FACTURA: UN MILLON DOSCIENTOS MIL PESOS ($1.200.000) M/CTE

CUENTA DE COBRO No 001
DEL 15 DE ENERO AL 31 DE ENERO DE 2026

PAGOS PARCIALES

	Hacienda	Contratación
1. Cuenta De Cobro o Factura	X	X
2. Informe De Contratista	X	X
3. Planilla de seguridad social y recibo de pago	X	X
4. Informe De Supervisión	X	X
5. Acta Parcial	X	X
6. Acta De Inicio (Primera Cuenta)	X	X
7. Carta Retención En La Fuente	X	X
8. Certificado afiliación ARL (primera y última Cuenta)	X	X
9. Rut (Primera Cuenta)	X	X
10. Certificado De Cuenta Bancaria (Primera Cuenta)	X	X
11. Acta De Recibo A Satisfacción (Ultima Cuenta)	N/A	N/A
12. Acta De Liquidación (Ultima Cuenta)	N/A	N/A

LA ALCALDIA MUNICIPAL DE MOTAVITA BOYACÁ

NIT: 891801994-6

DEBE A:

CARLOS SEGUNDO GONZALEZ FORERO

C.C. No. 7.120.795 expedida en Saboya

LA SUMA DE

UN MILLON DOSCIENTOS MIL PESOS

$1.200.000,00

POR CONCEPTO DE:

ACTA PARCIAL 001

ACTA PARCIAL CORRESPONDIENTE AL CONTRATO

No. C-CD- AG-002-2026, CUYO OBJETO ES:

PRESTACION DE SERVICIOS DE APOYO A LA GESTIÓN DE LA UNIDAD DE SERVICIOS PUBLICOS EN LA OPERACIÓN DE ACUEDUCTO CENTRO Y SECTORES DONDE SE EXTIENDA LA RED DE ALCALTANTARILLADO Y ASEO DEL PERIMETRO URBANO DEL MUNICIPIO DE MOTAVITA.

ACTA PARCIAL 001 CORRESPONDIENTE AL PERIODO DEL 15 DE ENERO AL 31 DE ENERO DE 2026.

FECHA: 18/02/2026

Carlos. Gonzalez.

CARLOS SEGUNDO GONZALES FORERO
C.C. No. 7.120.795

INFORME DE ACTIVIDADES

FECHA PRESENTE INFORME:	18 DE FEBRERO DE 2026		
No CONTRATO	CONTRATO No. C-CD-AG-002-2026		
OBJETO CONTRATO:	PRESTACION DE SERVICIOS DE APOYO A LA GESTIÓN DE LA UNIDAD DE SERVICIOS PUBLICOS EN LA OPERACIÓN DE ACUEDUCTO CENTRO Y SECTORES DONDE SE EXTIENDA LA RED DE ALCANTARILLADO Y ASEO DEL PERIMETRO URBANO DEL MUNICIPIO DE MOTAVITA.		
PERIODO DE PAGO	15/01/2026 al 31/01/2026		
No. FACTURA/ CTA DE COBRO:	ACTA PARCIAL No. 001		
No. PLANILLA SEGURIDAD S.	4643066579	**MES:**	ENERO

BALANCE CONTRACTUAL		
VALOR DEL ACTO CONTRACTUAL	$ 14.400.000.00	
ADICIONES EN VALOR	$ 0	0
PAGOS PARCIALES CANCELADOS	$0	$ 0
VALOR PRESENTE PAGO	$0	$ 1,200,000,00
SALDO DEL ACTO CONTRACTUAL	$0	$13,200,000,00
SUMAS IGUALES	$ 14.400.000.00	$14,400,000,00

ACTIVIDADES EJECUTADAS	
ACTIVIDAD CONTRACTUAL	**ACTIVIDADES DESARROLLADAS**
1.realizar el mantenimiento correctivo y preventivo de las redes de acueducto y alcantarillado	Se realizó el mantenimiento de diferentes redes domiciliarias, donde se reparó tubería rota, se realizó el arreglo de caja de inspección sector La Hornilla, garantizando el correcto funcionamiento del sistema y evitando posibles fugas o afectaciones en el servicio.

	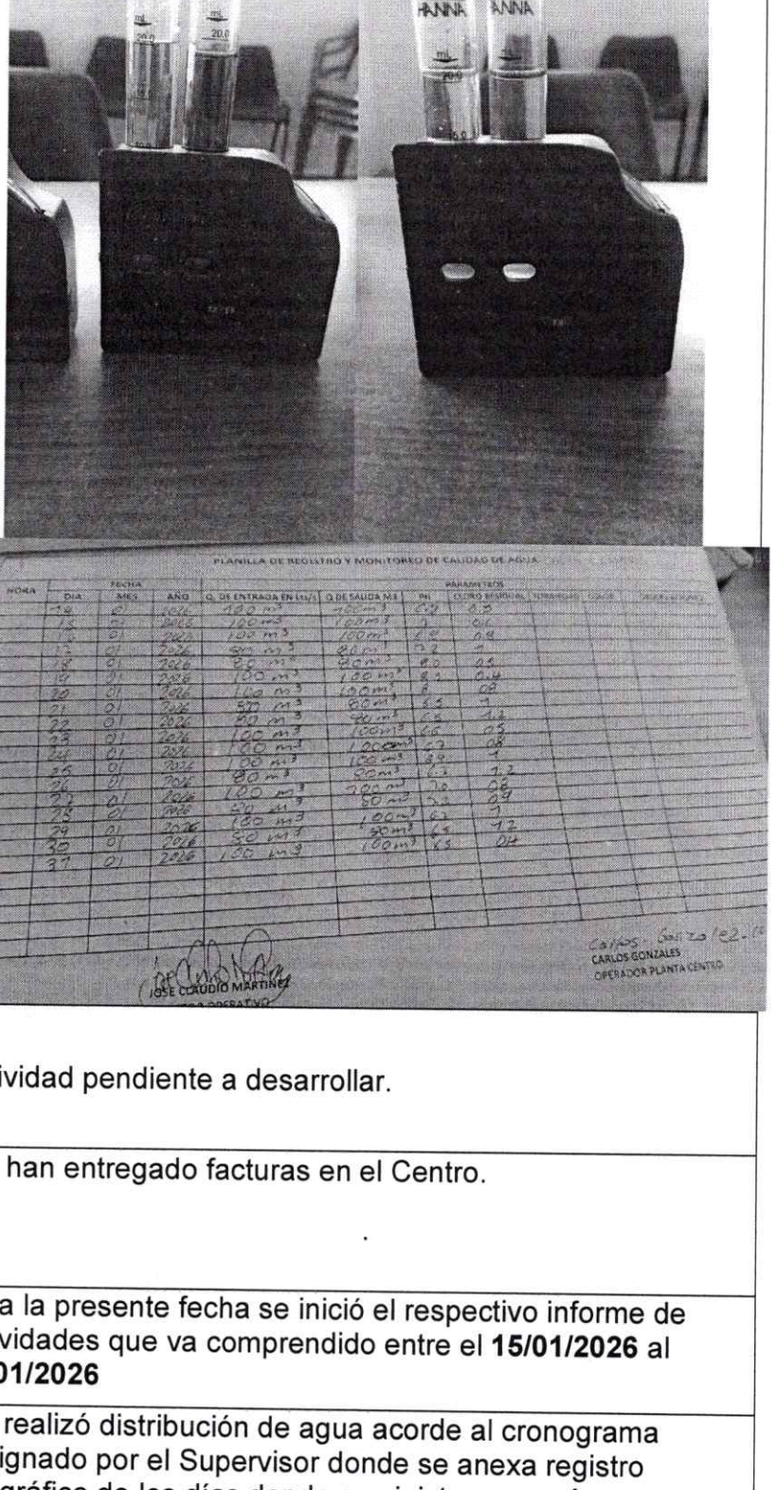
5.Tomar y registrar lecturas mensuales de micro medición.	Actividad pendiente a desarrollar.
6.Entregar los recibos de facturación del servicio de agua.	Se han entregado facturas en el Centro.
7.Elaborar informes mensuales de actividades al supervisor del contrato.	Para la presente fecha se inició el respectivo informe de actividades que va comprendido entre el **15/01/2026** al **31/01/2026**
8.Realizar el suministro de agua en cada sector conforme al cronograma establecido por la unidad de servicios públicos.	Se realizó distribución de agua acorde al cronograma designado por el Supervisor donde se anexa registro fotográfico de los días donde suministro agua vía carro

Carlos. Gonzalez.

FIRMA
NOMBRE: CARLOS SEGUNDO GONZALEZ
Cedula de ciudadanía:7.120.795 de Saboya

LAVADO DE PLANTA DE SALVIAL Y ARREGLO DE CAJA DE INSPECCION SECTOR LA HORNILLA DE CENTRO

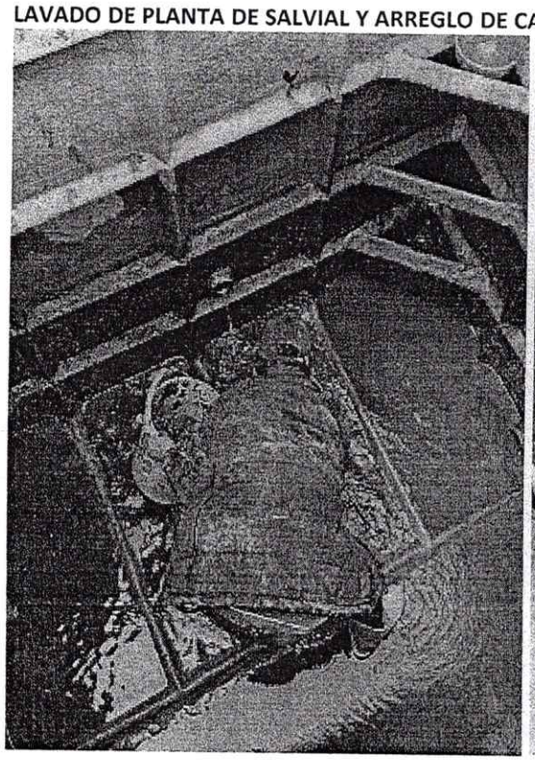

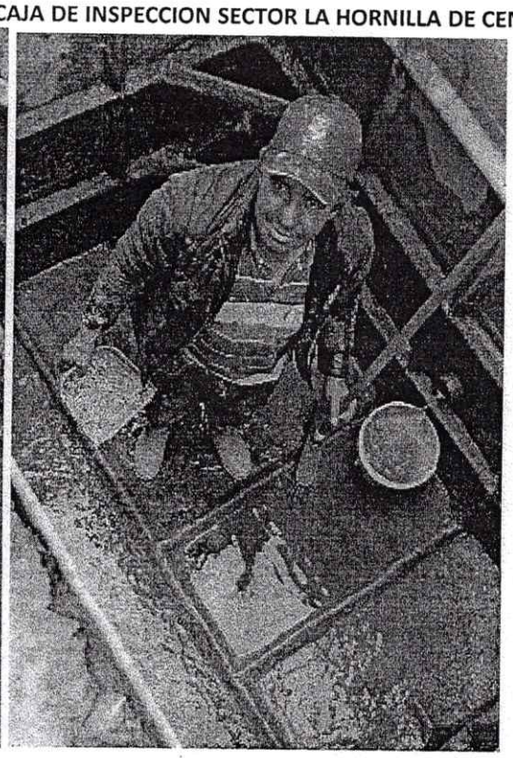



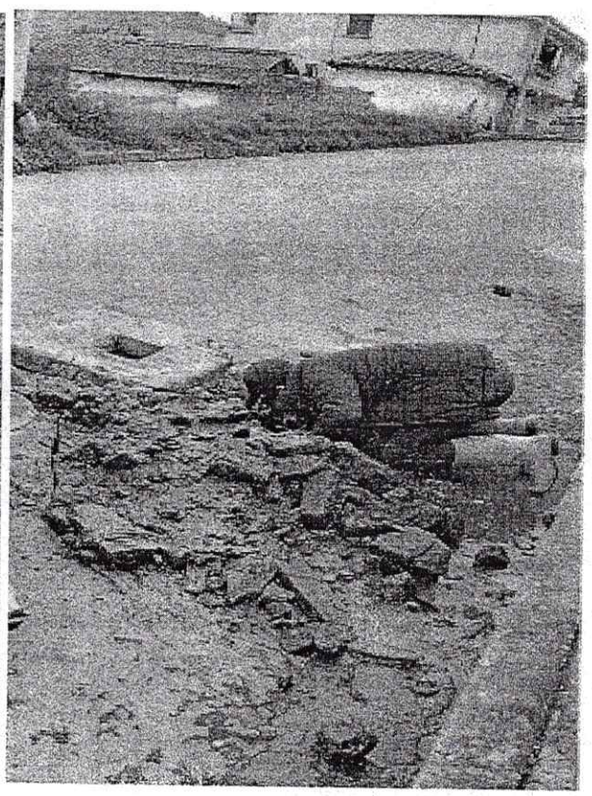

DESTAPADO DE MEDIDORES Y DISTRIBUCION DE AGUA POR CARROTANQUE.

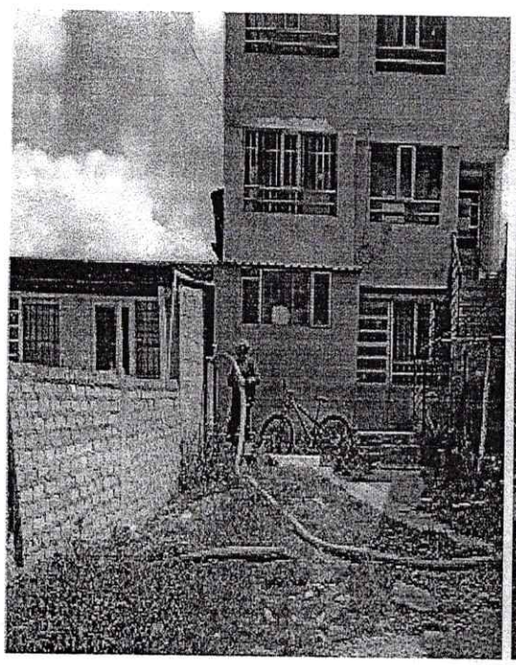

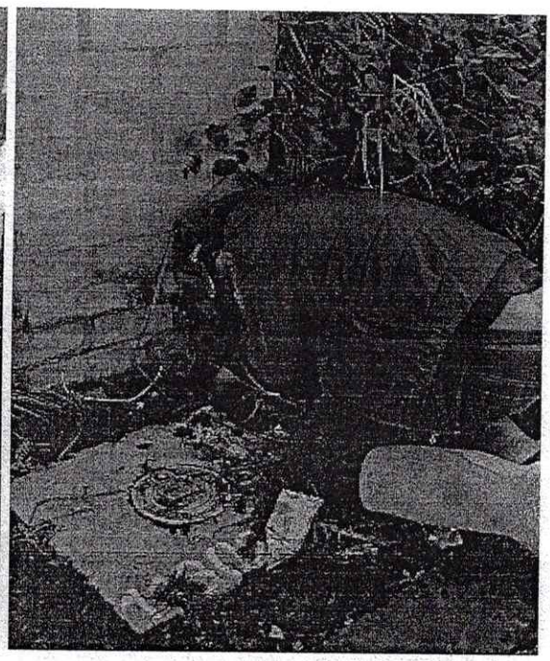

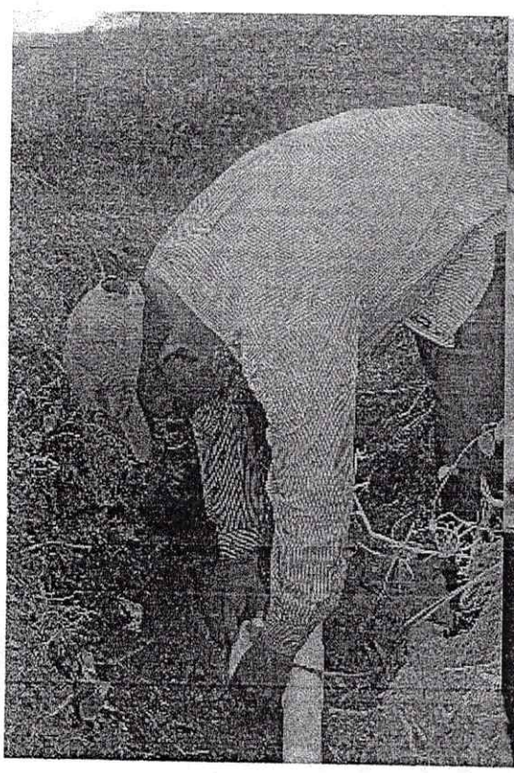

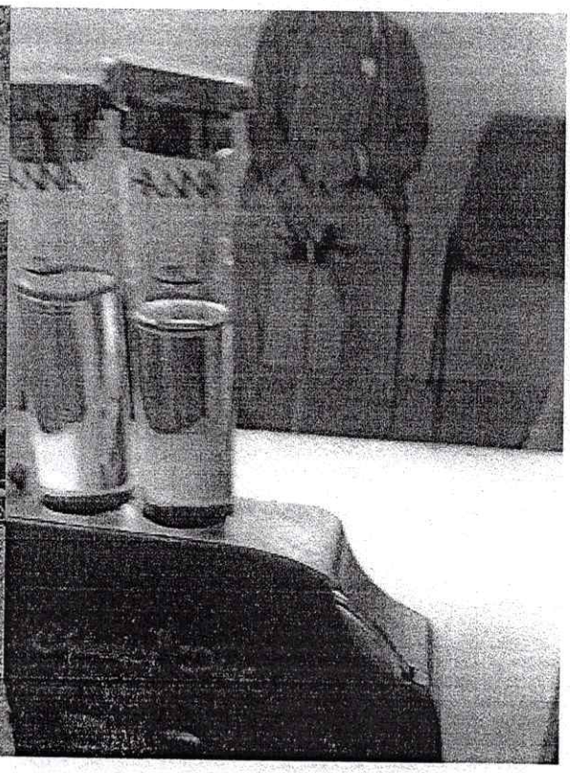

PLANILLA INTEGRADA AUTOLIQUIDACIÓN APORTES
SOPORTE DE PAGO GENERAL

Bancoomeva

DATOS GENERALES DEL APORTANTE

TIPO IDENTIFICACIÓN:	CÉDULA DE CIUDADANÍA	NÚMERO DE IDENTIFICACIÓN:	7120795
NOMBRE Ó RAZÓN SOCIAL:			CARLOS SEGUNDO GONZALEZ FORERO
CIUDAD/MUNICIPIO:	TUNJA	DEPARTAMENTO:	BOYACA
DIRECCIÓN:	VEREDEA SALVIAL	TELÉFONO:	7400000
TIPO APORTANTE:	02-INDEPENDIENTE	CLASE APORTANTE:	I-INDEPENDIENTE
TIPO EMPRESA:	PRIVADA	ACTIVIDAD ECONOMICA:	Actividades reguladoras y facilitadoras de la act
FORMA DE PRESENTACIÓN:	ÚNICO		
APORTANTE EXONERADO PAGO APORTES SALUD, SENA E ICBF (REFORMA TRIBUTARIA):			NO

DATOS GENERALES DE LA PLANILLA

NÚMERO PLANILLA:		4643066579	TIPO DE PLANILLA:		I-INDEPENDIENTES
PERIODO COTIZACIÓN OTROS	MES	enero AÑO 2026	PERIODO COTIZACIÓN SALUD:	MES enero AÑO	2026
DÍAS DE MORA:		0			
FECHA PAGO (aaaa/mm/dd):		2026/02/18	NÚMERO AUTORIZACIÓN:		9995756033

TOTAL APORTES A PENSIÓN

CÓDIGO	ADMINISTRADORA NOMBRE	No. COTIZANTES	COTIZACIÓN	APORTES VOLUNTARIOS EMPLEADOR	APORTES VOLUNTARIOS COTIZANTE	FSP SOLIDARIDAD	FSP SUBSISTENCIA	MORA COTIZACIÓN	MORA FSP	TOTALES APORTES	TOTALES MORA	TOTALES VALOR PAGADO
25-14	25-14 COLPENSIONES	1	$ 149,500	$ 0	$ 0	$ 0	$ 0	$ 0	$ 0	$ 149,500	$ 0	$ 149,500
SUBTOTALES:										**$ 149,500**	**$ 0**	**$ 149,500**

TOTAL APORTES A SALUD

CÓDIGO	ADMINISTRADORA NOMBRE	No. COTIZANTES	INCAPACIDAD POR ENFERMEDAD NÚMERO AUTORIZACIÓN	INCAPACIDAD POR ENFERMEDAD VALOR	LICENCIA MATERNIDAD NÚMERO AUTORIZACIÓN	LICENCIA MATERNIDAD VALOR	SALDO A FAVOR PLANILLA	SALDO A FAVOR VALOR	LIQUIDACIÓN COTIZACIÓN	LIQUIDACIÓN VALOR ADRES	MORA COTIZACIÓN	MORA VALOR ADRES	TOTALES APORTES	TOTALES MORA	TOTALES DESCUENTO	TOTALES VALOR PAGADO
EPS041	NUEVA EPS CM	1		$ 0		$ 0		$ 0	$ 116,800	$ 0	$ 0	$ 0	$ 116,800	$ 0	$ 0	$ 116,800
SUBTOTALES:													**$ 116,800**	**$ 0**	**$ 0**	**$ 116,800**

TOTAL APORTES A RIESGOS PROFESIONALES

CÓDIGO	ADMINISTRADORA NOMBRE	No. COTIZANTES	INCAPACIDAD IRP NÚMERO AUTORIZACIÓN	INCAPACIDAD IRP VALOR	INCAPACIDAD IRP PAGO A OTROS RIESGOS	SALDO A FAVOR PLANILLA	SALDO A FAVOR VALOR	LIQUIDACIÓN COTIZACIÓN	LIQUIDACIÓN VALOR ADRES	TOTALES APORTES	TOTALES MORA	TOTALES DESCUENTO	TOTALES VALOR PAGADO
14-23	14-23-POSITIVA COMPAÑIA DE SEGUROS S.A	1		$ 0	$ 0		$ 0	$ 22,800		$ 22,800	$ 0	$ 0	$ 22,800
SUBTOTALES:										**$ 22,800**	**$ 0**	**$ 0**	**$ 22,800**

LIQUIDACION DETALLADA APORTES

| DATOS DEL COTIZANTE | | | | | | | | | NOVEDADES | | | | | | | | | | | | |

Alcaldía Municipal de Motavita

INFORME DE SUPERVISIÓN

PERÍODO A QUE CORRESPONDE EL INFORME	15	01	2026	31	01	2026

DATOS DEL SUPERVISOR:

NOMBRE DEL SUPERVISOR	JOSE CLAUDIO MARTINEZ CAMPOS
CARGO / DEPENDENCIA	DIRECTOR UNIDAD DE SERVICIOS PUBLICOS

DATOS DEL CONTRATO:

CONTRATO DE PRESTACIÓN SERVICIOS PROFESIONALES No. C-CD-AG-002 DE 2026

CONTRATANTE	MUNICIPIO DE MOTAVITA BOYACÁ.
NIT.	891801994-6.
CONTRATISTA	CARLOS SEGUNDO GONZALEZ FORERO
NIT	7.120.795-7
REPRESENTANTE LEGAL	CARLOS SEGUNDO GONZALEZ FORERO
C.C.	7.120.795 expedida en Saboya
OBJETO	PRESTACION DE SERVICIOS DE APOYO A LA GESTIÓN DE LA UNIDAD DE SERVICIOS PUBLICOS EN LA OPERACIÓN DE ACUEDUCTO CENTRO Y SECTORES DONDE SE EXTIENDA LA RED DE ALCANTARILLADO Y ASEO DEL PERIMETRO URBANO DEL MUNICIPIO DE MOTAVITA.
DURACIÓN	HASTA EL 15 DE JULIO DE 2026
VALOR TOTAL	CATORCE MILLONES CUATROCIENTOS MIL PESOS ($14.400.000,00) M/CTE
FECHA CONTRATO	13 DE ENERO DE 2026.
CDP	2 DE FECHA 05/01/2026
RP	2 DE FECHA 13/01/2026
FECHA ACTA DE INICIO	15 DE ENERO DE 2026
FECHA TERMINACIÓN DEL CONTRATO	15 DE JULIO DE 2026
PRORROGA	N/A
OBSERVACIONES:	

SEGUIMIENTO CONTRACTUAL

1. RELACIÒN DE PAGOS A LA SEGURIDAD SOCIAL Y APORTES PARAFISCALES:

CONTRATISTA

NUMERO PLANILLA	ITEM	PERIODO DE PAGO *AÑO – MES*	VALOR
4643066579	**PENSIÓN**	2026/01	149.500
	SALUD	2026/01	116.800
	ARL	2026/ 01	22.800

2. INFORMACIÓN DE GARANTÍAS

Atendiendo la naturaleza del contrato, valor, plazo de ejecución y forma de pago, el Municipio considera de conformidad a lo establecido en el artículo 7 de la ley 1150 de 2007, en concordancia con la subsección 4, artículo 2.2.1.2.1.4.5 del decreto 1082 de 2015, "En la contratación directa la exigencia de garantías establecidas en la Sección 3, que comprende los artículos 2.2.1.2.3.1.1 al 2.2.1.2.3.5.1 del presente decreto no es obligatoria y la justificación

GESTION CONTRACTUAL	
FORMATOS	
CODIGO	F-GC-37
Versión	1/05/2025

Alcaldía Municipal de Motavita

ACTA PARCIAL 1

CONTRATANTE	MUNICIPIO DE MOTAVITA BOYACÁ.		
NIT.	891801994-6.		
MODALIDAD DE CONTRATATACION	DIRECTA		
TIPO DE CONTRATO	CONTRATO DE PRESTACION DE SERVICIOS PROFESIONALES		
CONTRATO	C-CD-AG-002-2026		
OBJETO	PRESTACION DE SERVICIOS DE APOYO A LA GESTION DE LA UNIDAD DE SERVICIOS PUBLICOS EN LA OPERACIÓN DE ACUEDUCTO CENTRO Y SECTORES DONDE SE EXTIENDA LA RED ALCANTARILLADO Y ASEO DEL PERIMETRO URBANO DEL MUNICIPIO DE MOTAVITA		
VALOR INICIAL	CATORCE MILLONES CUATROCIENTOS MIL PESOS		$ 14.400.000,00
VALOR ADICIONAL	N/A		$ -
VALOR TOTAL	CATORCE MILLONES CUATROCIENTOS MIL PESOS		$ 14.400.000,00
DURACION CONTRATO	SEIS (06) MESES, CONTADOS A PARTIR DE LA	**PRORROGA**	N/A
PLAZO DE EJECUCION	SEIS (06) MESES	**PRORROGA**	N/A
CONTRATISTA	CARLOS SEGUNDO GONZALEZ FORERO		
NIT.	7120795-7		
REPRESENTANTE LEGAL	CARLOS SEGUNDO GONZALEZ FORERO		
C.C.	7120795 expedida en Saboyá		
FECHA CONTRATO	13 DE ENERO DE 2025		
FECHA DE INICIO	15 de enero de 2026		
FECHA PRESENTE ACTA	18 de febrero de 2026		

DATOS PRESUPUESTALES

DISPONIBLIDAD PRESUPUESTAL	2	FECHA	5 de enero de 2026
REGISTRO PRESUPUESTAL	2	FECHA	13 de enero de 2026
DISPONIBILIDAD PRESUPUESTAL ADICIONAL	N/A	FECHA	N/A
REGISTRO PRESUPUESTAL ADICIONAL	N/A	FECHA	N/A

FORMA DE PAGO

Pagos parciales: a 31 de enero UN MILLON DOSCIENTOS MIL PESOS (1.200.000.00) M/CTE, cinco(5) pagos al finalizar cada mes por un valor individual de DOS MILLONES CUATROCIENTOS MIL PESOS ($2.400.000.00) M/CTE, previa presentación de informes donde conste el cumplimiento del objeto contractual, certificación de recibo a satisfacción por parte del supervisor del contrato y constancia de pago de los aportes correspondientes al sistema de seguridad social integral los cuales deberán cumplir las previsiones legales y un pago final por un valor de UN MILLON DOSCIENTOS MIL PESOS (1.200.000.00) M/CTE.

En la Alcaldia Municipal de Motavita se reunieron las partes, con el fin de suscribir la presente ACTA PARCIAL:

JOSE CLAUDIO MARTINEZ CAMPOS DIRECTOR UNIDAD DE SERVICIOS PUBLICOS
CARLOS SEGUNDO GONZALEZ FORERO CONTRATISTA

La presente ACTA PARCIAL, objeto de la diligencia, se estipula en los términos y condiciones en el balance previsto, y que expresa a continuación:

BALANCE DE PAGOS

Concepto	debe	haber	Porcentajes	
Valor inical del contrato	$ 14.400.000,00			El balance económico del contrato se encuentra acorde con el contenido y cumplimiento de las obligaciones pactadas, y por tanto existe equilibrio económico del contrato en cuanto a las contraprestaciones cumplidas y las pendientes, las cuales se desarrollarán en la ejecución del contrato
Valor adicional del contrato	$ -		0,00%	
Valor total del contrato	$ 14.400.000,00			
Valor anticipo		$ -	0,00%	
Amortizacion del anticipo		$ -	0,00%	
Valor actas anteriores		$ -	0,00%	
Valor presente acta		**$ 1.200.000,00**	**8,33%**	
Saldo pendiente por ejecutar		$ 13.200.000,00	91,67%	
SUMAS IGUALES	14.400.000,00	$ 14.400.000,00	100,00%	

En consecuencia de lo anterior, el Municpio de Motavita cancelara al Contratista la suma de:	**UN MILLON DOSCIENTOS MIL PESOS**

De conformidad con lo antes manifestado, las partes imparten aprobación a la presente **ACTA PARCIAL** 1

JOSE CLAUDIO MARTINEZ CAMPOS
SUPERVISOR O INTERVENTOR

Carlos. Gonzalez.
CARLOS SEGUNDO GONZALEZ FORERO
CARLOS SEGUNDO GONZALEZ FORERO
CONTRATISTA

GESTION CONTRACTUAL	
FORMATOS	
CODIGO	F-GC-34
Versión	1/05/2025

Alcaldía Municipal de Motavita

ACTA DE INICIO

CONTRATANTE	MUNICIPIO DE MOTAVITA BOYACÁ.	
NIT.	891801994-6.	
MODALIDAD DE CONTRATATACION	DIRECTA	
TIPO DE CONTRATO	CONTRATO DE PRESTACION DE SERVICIOS PROFESIONALES	
CONTRATO	C-CD-AG-002-2026	
OBJETO	PRESTACION DE SERVICIOS DE APOYO A LA GESTION DE LA UNIDAD DE SERVICIOS PUBLICOS EN LA OPERACIÓN DE ACUEDUCTO CENTRO Y SECTORES DONDE SE EXTIENDA LA RED ALCANTARILLADO Y ASEO DEL PERIMETRO URBANO DEL MUNICIPIO DE MOTAVITA	
VALOR	CATORCE MILLONES CUATROCIENTOS MIL PESOS	$ 14.400.000,00
DURACION CONTRATO	SEIS (06) MESES, CONTADOS A PARTIR DE LA SUSCRIPCIÓN DEL ACTA DE INICIO	
PLAZO DE EJECUCION	SEIS (06) MESES	
CONTRATISTA	CARLOS SEGUNDO GONZALEZ FORERO	
NIT.	7120795-7	
REPRESENTANTE LEGAL	CARLOS SEGUNDO GONZALEZ FORERO	
C.C.	7120795 expedida en Saboyá	
FECHA CONTRATO	13 DE ENERO DE 2025	
FECHA DE INICIO	15 de enero de 2026	

DATOS PRESUPUESTALES

DISPONIBLIDAD PRESUPUESTAL	2	FECHA	5 de enero de 2026
REGISTRO PRESUPUESTAL	2	FECHA	13 de enero de 2026

FORMA DE PAGO

Pagos parciales: a 31 de enero UN MILLON DOSCIENTOS MIL PESOS (1.200.000.00) M/CTE, cinco(5) pagos al finalizar cada mes por un valor individual de DOS MILLONES CUATROCIENTOS MIL PESOS ($2.400.000.00) M/CTE, previa presentación de informes donde conste el cumplimiento del objeto contractual, certificación de recibo a satisfacción por parte del supervisor del contrato y constancia de pago de los aportes correspondientes al sistema de seguridad social integral los cuales deberán cumplir las previsiones legales y un pago final por un valor de UN MILLON DOSCIENTOS MIL PESOS (1.200.000.00) M/CTE.

En la Alcaldia Municipal de Motavita se reunieron:
JOSE CLAUDIO MARTINEZ CAMPOS — DIRECTOR UNIDAD DE SERVICIOS PUBLICOS
CARLOS SEGUNDO GONZALEZ FORERO — CONTRATISTA
Con el fin de dar inicio a la ejecucion del contrato descrito en el encabezado.

REQUERIMIENTOS PREVIOS DE PERFECCIONAMIENTO DEL ACTA DE INICIO

El contrato cuenta con registro presupuestal	Si
El contrato cuenta con aprobacion de polizas	N/A
El contratista cuenta con afiliación a Salud, Pensión y Riesgos profesionales	Si
Los trabajadores cuentan con afiliación a SGSSS	Si

CONSTANCIAS

El contratista manifiesta que conoce todas y cada una de las clausulas, actividades y obligaciones del contrato
El Interventor o Supervisor autoriza dar inicio a las actividades del contrato a partir del: **15 de enero de 2026**
Fecha estimada de terminación: **15 de julio de 2026**

Nota Al ser contrato de prestaciòn de servicios se certifica que el contratista esta afiliado al SGSSS y pensiòn

JOSE CLAUDIO MARTINEZ CAMPOS
SUPERVISOR O INTERVENTOR

Carlos. Gonzalez.
CARLOS SEGUNDO GONZALEZ FORERO
CARLOS SEGUNDO GONZALEZ FORERO
CONTRATISTA

Motavita-Boyacá, 18 de Febrero 2026

Señores
SECRETARIA DE HACIENDA Y FINANZAS PÚBLICAS
Ciudad

Estimados Señores:

Yo, **CARLOS SEGUNDO GONZALEZ FORERO** identificado con cédula de ciudadanía número 7.120.795 expedida en Saboya dando cumplimiento con lo estipulado en los Decretos 2271/2009 y 129/2010, Certifico:

1. Que los documentos soporte del pago de aportes obligatorios al Sistema General de Seguridad Social (Salud y Riesgos Profesionales) del mes de enero de 2026 corresponden a los ingresos provenientes del Contrato No **C-CD-AG-002-2026** de 15 de enero de 2026 al 31 de Enero del 2026, suscrito con la alcaldía de Motavita, materia del pago sujeto a Retención.

2. Que para efectos de retención en la fuente de acuerdo con el Artículo 388 del Estatuto Tributario adicionado por el Articulo 18 de la Ley 1819 de 2016; en lo que compete a número de empleados, SI NO **X tengo** dos (2) o más empleados a mi cargo. **Si su respuesta es sí, anexar los soportes de las planillas de seguridad social de los empleados.**

3. Que SI___ NO_**X**_Estoy obligado a presentar declaración del impuesto sobre la renta por el año gravable 2025.

4. Que en los términos del Artículo 437 parágrafo del Estatuto Tributario, se considera como: No Responsable, del impuesto sobre las ventas.

5. Pertenezco al régimen simple de tributación de acuerdo a Ley de financiamiento 1943 de 2018 y refrendado por la Ley 2010 de 2019; incorporados en los artículos 903 y siguientes del ET. SI NO **X**

La anterior certificación la adjunto con el propósito de ser tenida en cuenta en el momento del pago para efectos de la deducción de la Base de retención en la fuente y la aplicación del Decreto 0099 del 25 de enero de 2013 y en el artículo 387 parágrafo 2 numerales 1 al 5 del Estatuto Tributario.

Atentamente,

Carlos. Gonzalez.

CARLOS SEGUNDO GONZALES FORERO
C.C. No. 7.120.795

POSITIVA COMPAÑÍA DE SEGUROS

CER_AFI_2026018737445

LA GERENCIA DE AFILIACIONES Y NOVEDADES

CERTIFICA QUE:

CARLOS SEGUNDO GONZALEZ FORERO identificado con CC. 7120795 registra la siguiente información en el ramo de Riesgos Laborales:

INFORMACIÓN DEL CONTRATANTE	
Nombres y/o Razón	MUNICIPIO DE MOTAVITA
Tipo y Numero de Documento	NI - 891801994

INFORMACIÓN RELACIÓN LABORAL			
Fecha de inicio de cobertura	2026/01/13	**Fecha inicio contrato**	2026/01/13
Tipo de vinculación	Independiente con Contrato	**Fecha de fin contrato**	2026/07/13
Riesgo	3	**Código actividad económica**	3432201 - INSTALACIONES DE FONTANERIA, CALEFACCION Y AIRE ACONDICIONADO, INCLUYE FONTANERIA Y SANITARIO,
Estado afiliación	Activo		
Fecha retiro		**Estado del contrato**	Activo

Esta certificación se expide a los 18 días del mes de febrero del 2026.

Tenga en cuenta que, una vez finalice la fecha de terminación del contrato, el sistema aplicará automáticamente el retiro. Si tiene un nuevo contrato o prórroga, registre la novedad en www.positivaenlinea.gov.co para mantener la cobertura.

Para verificar la autenticidad de este certificado, escanea el código QR incluido o visita nuestra página web. Selecciona la opción "Validar certificados de afiliación" e ingresa el siguiente código: **CC18022026C7120795G9629588.** Este código es válido por un mes.

Cordialmente,

Gerencia de afiliaciones y novedades ARL
POSITIVA COMPAÑIA DE SEGUROS

DIAN

Formulario del Registro Único Tributario

001

2. Concepto 0 2 Actualización

4. Número de formulario 141225930989

(415)7707212489984(8020) 000014122593098 9

5. Número de Identificación Tributaria (NIT) 7 1 2 0 7 9 5 | 6. DV 7

12. Dirección seccional: Impuestos y Aduanas de Tunja 2 0

14. Buzón electrónico

IDENTIFICACIÓN

24. Tipo de contribuyente: Persona natural o sucesión ilíquida 2

25. Tipo de documento: Cédula de Ciudadanía 1 3

26. Número de Identificación: 7120795

Lugar de expedición: COLOMBIA

28. País 1 6 9

29. Departamento: Boyacá 1 5

30. Ciudad/Municipio: Saboya 6 3

31. Primer apellido: GONZALEZ

32. Segundo apellido: FORERO

33. Primer nombre: CARLOS

34. Otros nombres: SEGUNDO

35. Razón social

36. Nombre comercial

37. Sigla

UBICACIÓN

38. País: COLOMBIA 1 6 9

39. Departamento: Boyacá 1 5

40. Ciudad/Municipio: Motavita 4 7

41. Dirección principal: VDA EL SALVIAL FCA LAS MANITAS

42. Correo electrónico: carlossegundo736@gmail.com

43. Código postal

44. Teléfono 1: 3 1 3 2 8 3 5 9 2 8

45. Teléfono 2: 3 1 4 2 7 7 3 8 7

CLASIFICACIÓN

Actividad económica

Actividad principal		Actividad secundaria		Otras actividades		Ocupación	
46. Código	47. Fecha inicio actividad	48. Código	49. Fecha inicio actividad	50. Código 1	2	51. Código	52. Número establecimientos
4 3 2 2	2 0 2 5 1 2 1 8						

Responsabilidades, Calidades y Atributos

53. Código 4 9

49 - No responsable de IVA

Usuarios aduaneros

54. Código

Exportadores

55. Forma | 56. Tipo | Servicio 1 2 3 | 57. Modo | 58. CPC

IMPORTANTE: Sin perjuicio de las actualizaciones a que haya lugar, la inscripción en el Registro Único Tributario -RUT-, tendrá vigencia indefinida y en consecuencia no se exigirá su renovación

59. Anexos SI [ ] NO [X]

Para uso exclusivo de la DIAN

60. No. de Folios: 0

La información suministrada a través del formulario oficial de inscripción, actualización, suspensión y cancelación del Registro Único Tributario (RUT), deberá ser exacta y veraz; en caso de constatar inexactitud en alguno de los datos suministrados se adelantarán los procedimientos administrativos sancionatorios o de suspensión, según el caso, Parágrafo del artículo 1.6.1.2.6 del Decreto 1625 del 2016. De igual manera al formalizar el trámite el usuario fue informado y acepta la política de tratamiento de datos ley 1581 de 2012.

Firma del solicitante:

Carlos Gonzalez cc 7120795

Sin perjuicio de las verificaciones que la DIAN realice.

Firma autorizada:

984. Nombre: ESPAÑOL CUBIDES CESAR HERNANDO

985. Cargo: Gestor I

Fecha generación documento PDF: 18-12-2025 10:24:57A

DOCUMENTO CERTIFICADO SIN COSTO

Bancolombia

www.bancolombia.com.co

Miércoles, 07 de enero de 2026

BANCOLOMBIA S.A. informa que, a la fecha de emisión de este certificado, **CARLOS SEGUNDO GONZALEZ FORERO**, identificado con CC. **7.120.795**, cuenta con los siguientes productos financieros en el Banco:

Nombre Producto	N.º Producto	Fecha Apertura	Estado
CUENTA DE AHORROS	25896395583	2026/01/07	ACTIVA

***Importante:** esta certificación solo hace referencia a los productos mencionados anteriormente.

*Si desea verificar la información de esta constancia, puede comunicarse a la línea de atención al cliente en: Bogotá: (601) 343 00 00, Medellín (604) 510 90 00, Cali (602) 554 05 05, Barranquilla (605) 361 88 88, Cartagena (605) 693 44 00, Bucaramanga (607 697 25 25, Pereira (606) 340 12 13, a nivel nacional: 018000912345; desde España: 900 995 717 y Estados Unidos: 1866 379 9714. Defensor del Consumidor Financiero: María Adelayda Calle Correa, de lunes a viernes entre 8:00 a.m. a 12 p.m. y 2:00 p.m. a 5:00 p.m, línea gratuita 01 8000 52 2622, teléfonos (604) 3561225, correo electrónico defensor@bancolombia.com.co, o en la: Carrera 48 #18 A 14, Edificio FIC48, Piso 11, Medellín

Bancolombia

Línea de Atención al Cliente: Bogotá: 343 00 00, Medellín 510 90 00, Cali 554 05 05, Barranquilla 361 88 88, Cartagena 693 44 00, Bucaramanga 697 25 25, Pereira 340 12 13, a nivel nacional: 018000912345; desde España: 900 995 717 y Estados Unidos: 1866 379 9714. Defensor del Consumidor Financiero: María Adelayda Calle Correa, de lunes a viernes entre 8:00 a.m. a 12 p.m. y 2:00 p.m. a 5:00 p.m. línea gratuita 01 8000 52 2622, teléfonos (604) 3561225, correo electrónico defensor@bancolombia.com.co o en la dirección: Carrera 48 #18 A 14, Edificio FIC48, Piso 11, de Medellín.

Powered by CamScanner