

## INFORME DE TERMINACIÓN Y LIQUIDACIÓN BILATERAL DEL CONTRATO DE PRESTACIÓN DE SERVICIOS No. CGRVCH-06-2025

**CONTRATANTE:** CONTRALORÍA GENERAL DE LA REPÚBLICA – GERENCIA DEPARTAMENTAL COLEGIADA VICHADA  
NIT: 899.999.067-2

**CONTRATISTA:** SURTIDOR MAYORISTA DE COLOMBIA S.A.S. – SURTIMACOL S.A.S.  
NIT: 900.382.711-1

Representante Legal: HERNÁN DARÍO CASTILLO APOLINAR

**OBJETO CONTRACTUAL:** Prestación del servicio de mantenimiento preventivo y correctivo a todo costo para el vehículo Chevrolet Vitara de la Contraloría General de la República – Gerencia Colegiada Vichada.

**VALOR DEL CONTRATO:** \$5.801.100 M/CTE IVA incluido

**PLAZO:** Treinta (30) días calendario

### I. CONSIDERACIONES

Que entre la **CONTRALORÍA GENERAL DE LA REPÚBLICA – Gerencia Departamental Colegiada Vichada** y **SURTIDOR MAYORISTA DE COLOMBIA S.A.S. – SURTIMACOL S.A.S.**, se suscribió el Contrato de Prestación de Servicios No. CGRVCH-06-2025, cuyo objeto consistió en la prestación del servicio de mantenimiento preventivo y correctivo a todo costo para el vehículo Chevrolet Vitara de la entidad, con un valor de **CINCO MILLONES OCHOCIENTOS UN MIL CIEN PESOS** (\$5.801.100) M/CTE IVA incluido.

Que el contrato se celebró de conformidad con las disposiciones contenidas en la Ley 80 de 1993, Ley 1150 de 2007, Decreto 1082 de 2015 y demás normas concordantes en materia de contratación estatal.

Que mediante acta de suspensión contractual se suspendió temporalmente la ejecución por causas de fuerza mayor y circunstancias logísticas ajenas al contratista, reanudándose posteriormente la ejecución hasta la culminación total del objeto contractual.

Que el contrato fue ejecutado en su totalidad, cumpliéndose integralmente el objeto, las obligaciones contractuales, técnicas, administrativas y financieras por parte del contratista.

Que el presente informe de terminación y liquidación se suscribe como requisito para trámite de cuenta de cobro y pago final del contrato, así como para su liquidación bilateral.

### II. TERMINACIÓN DEL CONTRATO

Las partes declaran que el Contrato de Prestación de Servicios No. CGRVCH-06-2025 se encuentra **totalmente ejecutado y terminado por cumplimiento del objeto contractual**, en los términos establecidos en el contrato y sus documentos integrantes.

La terminación obedece al cumplimiento integral de las obligaciones contractuales, entrega a satisfacción del servicio contratado y conformidad emitida por la supervisión del contrato.

### III. CUMPLIMIENTO DEL OBJETO CONTRACTUAL

Se ejecutó la totalidad de actividades de mantenimiento preventivo y correctivo a todo costo del vehículo Chevrolet Vitara, incluyendo suministro de repuestos, mano de obra especializada, revisiones técnicas, cambio de piezas, ajustes mecánicos y entrega final en condiciones óptimas de funcionamiento.

El supervisor del contrato certifica el **recibo a satisfacción del servicio**, verificando:

- Cumplimiento del objeto contractual
- Calidad de repuestos e insumos
- Correcta ejecución técnica
- Entrega del vehículo en condiciones operativas
- Presentación de informes técnicos
- Cumplimiento ambiental y de disposición de residuos
- Atención oportuna de requerimientos

### IV. TABLA DE EJECUCIÓN Y CUMPLIMIENTO DE ÍTEMS CONTRACTUALES

A continuación, se presenta la totalidad de ítems contratados y su cumplimiento:

Ítem	Descripción	Cantidad	Estado de cumplimiento
1	Suministro e instalación buje tijera inferior	4	Ejecutado al 100%
2	Suministro e instalación filtro de aire	1	Ejecutado al 100%
3	Suministro e instalación filtro combustible	1	Ejecutado al 100%
4	Suministro e instalación aceite número 10 caja cambios	2	Ejecutado al 100%
5	Empaque tapa motor	1	Ejecutado al 100%
6	Suministro y cambio aceite motor	1	Ejecutado al 100%

7	Filtro de aceite	1	Ejecutado al 100%
8	Refrigerante motor	2	Ejecutado al 100%
9	Cremallera puerta delantera izquierda	1	Ejecutado al 100%
10	Correa aire acondicionado	1	Ejecutado al 100%
11	Mantenimiento aire acondicionado	1	Ejecutado al 100%
12	Kit retenedor caja trasera	1	Ejecutado al 100%
13	Bujes selectora cambio original	1	Ejecutado al 100%
14	Válvula transmisión delantera	1	Ejecutado al 100%
15	Guaya velocímetro	1	Ejecutado al 100%
16	Guaya freno seguridad	1	Ejecutado al 100%
17	Cilindro freno trasero	1	Ejecutado al 100%
18	Revisión sistema suspensión	1	Ejecutado al 100%
19	Pastillas freno y bandas	1	Ejecutado al 100%
20	Sincronización motor e inyectores	1	Ejecutado al 100%
21	Lavado general del vehículo	1	Ejecutado al 100%

**Total ejecución:** 100% de los ítems contractuales ejecutados.

**Estado:** Cumplimiento total del objeto contractual.

#### V. CUMPLIMIENTO DE OBLIGACIONES CONTRACTUALES

El contratista declara y la supervisión certifica que se cumplieron integralmente las obligaciones establecidas en el contrato, entre ellas:

- Prestación eficiente del servicio
- Uso de repuestos originales
- Mano de obra idónea
- Atención a requerimientos del supervisor
- Garantía de calidad
- Manejo ambiental adecuado
- Pago de seguridad social y parafiscales
- Entrega de informes y soportes técnicos
- No suministro de servicios no autorizados
- Cumplimiento normativo y contractual

La Contraloría General de la República cumplió igualmente sus obligaciones contractuales de supervisión, acompañamiento y certificación de cumplimiento.

#### VI. GARANTÍAS CONTRACTUALES

##### 1. Póliza de Cumplimiento

Se constituyó póliza de garantía única de cumplimiento expedida por Aseguradora Solidaria de Colombia:

- Amparo de cumplimiento: \$1.160.220
- Amparo calidad del bien: \$1.160.220
- Vigencia: 13/11/2025 al 14/04/2026
- Beneficiario: Contraloría General de la República

El contratista cumplió la totalidad de obligaciones, por lo cual **no se configuró siniestro ni afectación de la póliza.**

##### 2. Póliza de Responsabilidad Civil Extracontractual

Se constituyó póliza RCE:

- Valor asegurado: \$580.110
- Vigencia: 13/11/2025 al 13/06/2026
- Cobertura: daños a terceros derivados de la ejecución contractual

No se presentaron reclamaciones ni eventos que afectaran la póliza.

#### VII. BALANCE FINANCIERO DEL CONTRATO

Concepto	Valor
Valor total del contrato	\$5.801.100

**Concepto****Valor**

Pagos realizados Pendiente trámite cuenta de cobro

Saldo a favor del contratista \$5.801.100

Saldo a favor de la entidad \$0

La presente acta se suscribe como soporte para trámite de pago único conforme al contrato.

**VIII. PAZ Y SALVO CONTRACTUAL**

Las partes declaran:

1. Que el contrato se ejecutó a satisfacción.
2. Que no existen reclamaciones, sanciones ni multas pendientes.
3. Que no hay obligaciones contractuales, técnicas, jurídicas o económicas pendientes.
4. Que se otorgan mutuo paz y salvo por todo concepto derivado del contrato.

**IX. LIQUIDACIÓN BILATERAL**

Con fundamento en los artículos 60 de la Ley 80 de 1993 y 11 de la Ley 1150 de 2007, las partes proceden a la **liquidación bilateral del contrato**, declarando:

- Cumplimiento total del objeto
- Cumplimiento de obligaciones
- Inexistencia de controversias
- Cierre financiero, técnico y jurídico

En consecuencia, el contrato queda **legalmente liquidado y cerrado**.

**X. FIRMA**

En constancia se firma en Puerto Carreño, Vichada, a los 17 días del mes de febrero de 2026.

Atentamente,

PROPONENTE:

**HERNÁN DARÍO CASTILLO APOLINAR**

Representante Legal

C.C. No. 80.881.610 expedida en Bogotá

**SURTIDOR MAYORISTA DE COLOMBIA SAS / SURTIMACOL SAS**

NIT: 900.382.711-1

Calle 13 # 27A 97 Barrio Virgilio Barco - Puerto Carreño VICHADA

3508060628 - 3115318430

corporativo@surtimacol.com

facturacion@surtimacol.com



**EVIDENCIA FOTOGRÁFICA  
CONTRATO DE PRESTACIÓN DE SERVICIOS NO. CGRVCH-06-2025**

Ítem	Descripción del Producto	Cantidad
1	Suministro e instalación buje tijera inferior	4



**BUJES REEMPLAZADOS**



EVIDENCIA FOTOGRÁFICA  
CONTRATO DE PRESTACIÓN DE SERVICIOS NO. CGRVCH-06-2025

Ítem	Descripción del Producto	Cantidad
2	Suministro e instalación de filtro de aire.	1



**FILTRO REMPLAZADO**



SURTIDOR MAYORISTA DE COLOMBIA SAS  
SURTIMACOL SAS  
Nit. 900.382.711-1

Calle 13 # 27A 97 Barrio Virgilio Barco, Puerto Carreño  
350 8060628 - 3115318430  
corporativo@surtimacol.com  
facturacion@surtimacol.com

## EVIDENCIA FOTOGRÁFICA CONTRATO DE PRESTACIÓN DE SERVICIOS NO. CGRVCH-06-2025

Ítem	Descripción del Producto	Cantidad
3	Suministro e instalación de Filtro combustible	1

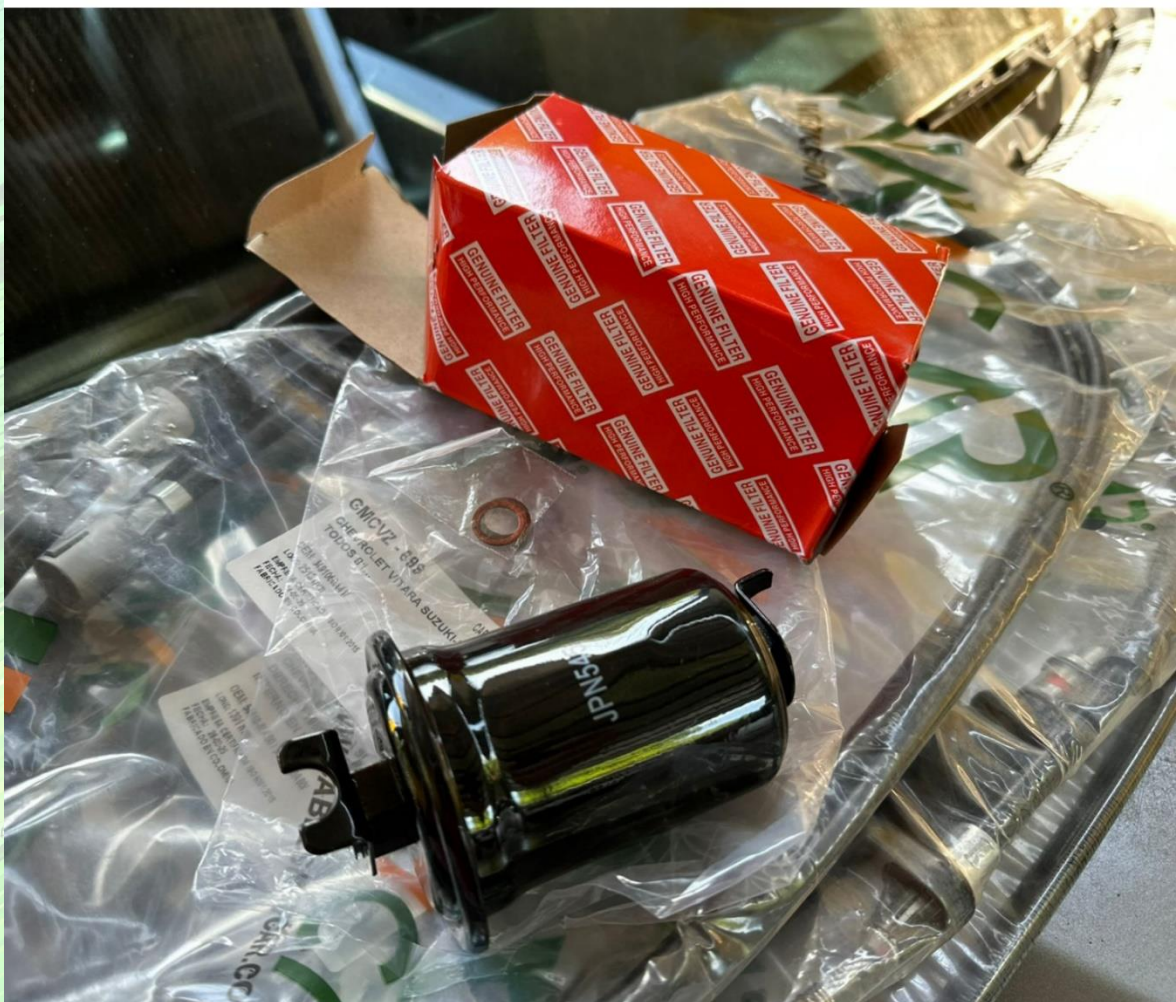

**SURTIDOR MAYORISTA DE COLOMBIA SAS**  
**SURTIMACOL SAS**  
 Nit. 900.382.711-1

Calle 13 # 27A 97 Barrio Virgilio Barco, Puerto Carreño  
 350 8060628 - 3115318430  
[corporativo@surtimacol.com](mailto:corporativo@surtimacol.com)  
[facturacion@surtimacol.com](mailto:facturacion@surtimacol.com)

EVIDENCIA FOTOGRÁFICA  
CONTRATO DE PRESTACIÓN DE SERVICIOS NO. CGRVCH-06-2025

Ítem	Descripción del Producto	Cantidad
4	Suministro e instalación de Aceite número 140, para caja de cambios.	2



SURTIDOR MAYORISTA DE COLOMBIA SAS  
SURTIMACOL SAS  
Nit. 900.382.711-1

Calle 13 # 27A 97 Barrio Virgilio Barco, Puerto Carreño  
350 8060628 - 3115318430  
corporativo@surtimacol.com  
facturacion@surtimacol.com

# EVIDENCIA FOTOGRÁFICA CONTRATO DE PRESTACIÓN DE SERVICIOS NO. CGRVCH-06-2025

Ítem	Descripción del Producto	Cantidad
5	Empaque de la tapa del motor	1

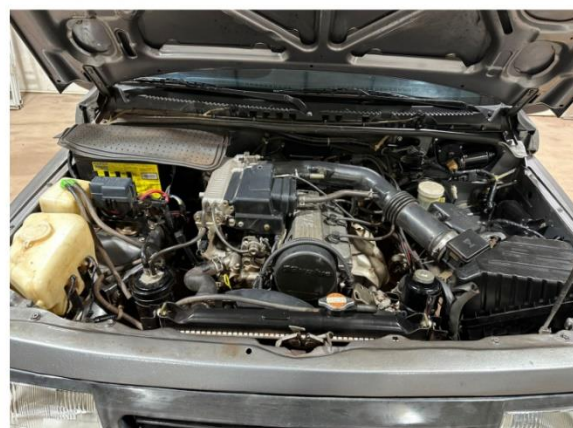

**SURTIDOR MAYORISTA DE COLOMBIA SAS**  
**SURTIMACOL SAS**  
 Nit. 900.382.711-1

Calle 13 # 27A 97 Barrio Virgilio Barco, Puerto Carreño  
 350 8060628 - 3115318430  
 corporativo@surtimacol.com  
 facturacion@surtimacol.com

**EVIDENCIA FOTOGRÁFICA  
CONTRATO DE PRESTACIÓN DE SERVICIOS NO. CGRVCH-06-2025**

Ítem	Descripción del Producto	Cantidad
6	Suministro y cambio de aceite de motor	1

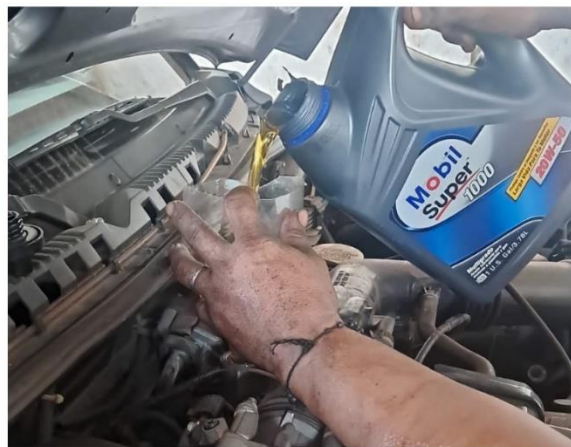

**SURTIDOR MAYORISTA DE COLOMBIA SAS  
SURTIMACOL SAS  
Nit. 900.382.711-1**

Calle 13 # 27A 97 Barrio Virgilio Barco, Puerto Carreño  
350 8060628 - 3115318430  
corporativo@surtimacol.com  
facturacion@surtimacol.com

# EVIDENCIA FOTOGRÁFICA CONTRATO DE PRESTACIÓN DE SERVICIOS NO. CGRVCH-06-2025

Ítem	Descripción del Producto	Cantidad
7	Suministro e instalación del filtro de aceite de motor	1



**FILTRO REEMPLAZADO**



EVIDENCIA FOTOGRÁFICA  
CONTRATO DE PRESTACIÓN DE SERVICIOS NO. CGRVCH-06-2025

Ítem	Descripción del Producto	Cantidad
8	galones de refrigerante para el motor	2



SURTIDOR MAYORISTA DE COLOMBIA SAS  
SURTIMACOL SAS  
Nit. 900.382.711-1

Calle 13 # 27A 97 Barrio Virgilio Barco, Puerto Carreño  
350 8060628 - 3115318430  
corporativo@surtimacol.com  
facturacion@surtimacol.com

# EVIDENCIA FOTOGRÁFICA CONTRATO DE PRESTACIÓN DE SERVICIOS NO. CGRVCH-06-2025

Ítem	Descripción del Producto	Cantidad
9	Suministro e instalación de Cremallera puerta delantera izquierda	1



# EVIDENCIA FOTOGRÁFICA CONTRATO DE PRESTACIÓN DE SERVICIOS NO. CGRVCH-06-2025

Ítem	Descripción del Producto	Cantidad
10	Suministro e instalación de correa de aire acondicionado	1

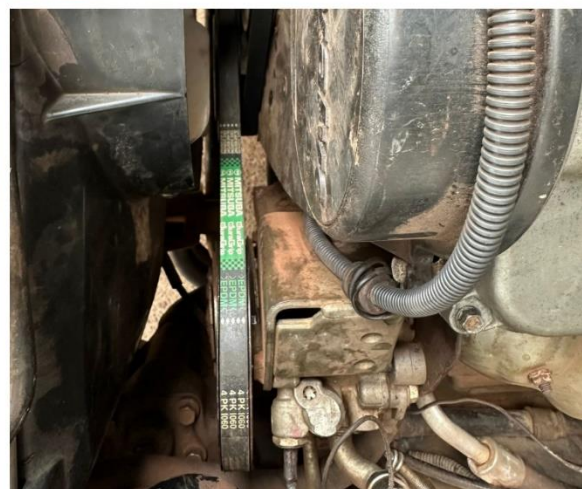

EVIDENCIA FOTOGRÁFICA  
CONTRATO DE PRESTACIÓN DE SERVICIOS NO. CGRVCH-06-2025

Ítem	Descripción del Producto	Cantidad
11	Mantenimiento de aire acondicionado	1



SURTIDOR MAYORISTA DE COLOMBIA SAS  
SURTIMACOL SAS  
Nit. 900.382.711-1

Calle 13 # 27A 97 Barrio Virgilio Barco, Puerto Carreño  
350 8060628 - 3115318430  
corporativo@surtimacol.com  
facturacion@surtimacol.com

# EVIDENCIA FOTOGRÁFICA CONTRATO DE PRESTACIÓN DE SERVICIOS NO. CGRVCH-06-2025

Ítem	Descripción del Producto	Cantidad
12	Suministro e instalación kit de retenedor de caja trasero	1
Ítem	Descripción del Producto	Cantidad
13	Suministro e instalación bujes selectora de cambio original	1



**SURTIDOR MAYORISTA DE COLOMBIA SAS**  
**SURTIMACOL SAS**  
 Nit. 900.382.711-1

Calle 13 # 27A 97 Barrio Virgilio Barco, Puerto Carreño  
 350 8060628 - 3115318430  
[corporativo@surtimacol.com](mailto:corporativo@surtimacol.com)  
[facturacion@surtimacol.com](mailto:facturacion@surtimacol.com)

EVIDENCIA FOTOGRÁFICA  
CONTRATO DE PRESTACIÓN DE SERVICIOS NO. CGRVCH-06-2025

Ítem	Descripción del Producto	Cantidad
14	Suministro y cambio de valvulina para la transmisión delantera y trasera	1



SURTIDOR MAYORISTA DE COLOMBIA SAS  
SURTIMACOL SAS  
Nit. 900.382.711-1

Calle 13 # 27A 97 Barrio Virgilio Barco, Puerto Carreño  
350 8060628 - 3115318430  
corporativo@surtimacol.com  
facturacion@surtimacol.com

# EVIDENCIA FOTOGRÁFICA CONTRATO DE PRESTACIÓN DE SERVICIOS NO. CGRVCH-06-2025

Ítem	Descripción del Producto	Cantidad
15	Suministro e instalación de guaya de velocímetro y piñón	1

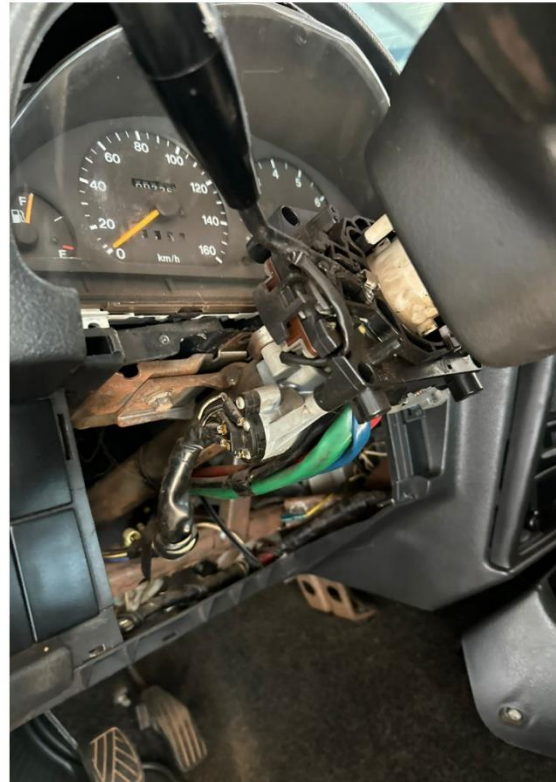
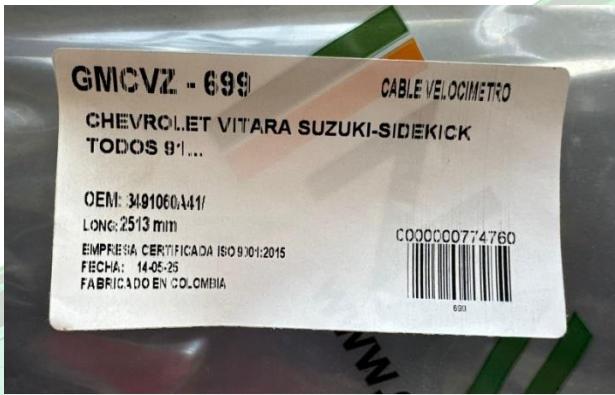

# EVIDENCIA FOTOGRÁFICA CONTRATO DE PRESTACIÓN DE SERVICIOS NO. CGRVCH-06-2025

Ítem	Descripción del Producto	Cantidad
16	Suministro e instalación de guaya freno seguridad	1



# EVIDENCIA FOTOGRÁFICA CONTRATO DE PRESTACIÓN DE SERVICIOS NO. CGRVCH-06-2025

Ítem	Descripción del Producto	Cantidad
17	Suministro e instalación cilindro de freno trasero	1



**SURTIDOR MAYORISTA DE COLOMBIA SAS**  
**SURTIMACOL SAS**  
 Nit. 900.382.711-1

Calle 13 # 27A 97 Barrio Virgilio Barco, Puerto Carreño  
 350 8060628 - 3115318430  
 corporativo@surtimacol.com  
 facturacion@surtimacol.com

EVIDENCIA FOTOGRÁFICA  
CONTRATO DE PRESTACIÓN DE SERVICIOS NO. CGRVCH-06-2025

Ítem	Descripción del Producto	Cantidad
18	Revisión general del sistema de suspensión trasero y delantero.	1

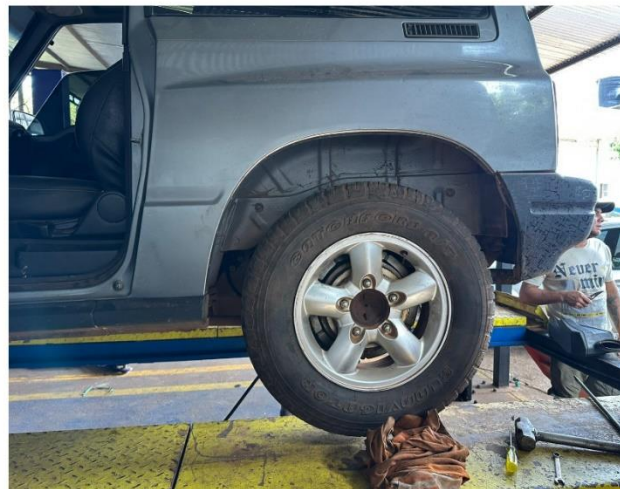
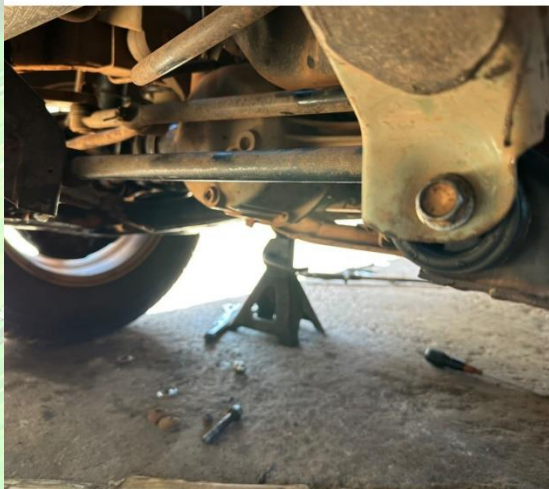

SURTIDOR MAYORISTA DE COLOMBIA SAS  
SURTIMACOL SAS  
Nit. 900.382.711-1

Calle 13 # 27A 97 Barrio Virgilio Barco, Puerto Carreño  
350 8060628 - 3115318430  
corporativo@surtimacol.com  
facturacion@surtimacol.com

**EVIDENCIA FOTOGRÁFICA  
CONTRATO DE PRESTACIÓN DE SERVICIOS NO. CGRVCH-06-2025**

Ítem	Descripción del Producto	Cantidad
19	suministro e instalación de pastillas de frenos y bandas	1



**SURTIDOR MAYORISTA DE COLOMBIA SAS  
SURTIMACOL SAS  
Nit. 900.382.711-1**

**Calle 13 # 27A 97 Barrio Virgilio Barco, Puerto Carreño  
350 8060628 - 3115318430  
corporativo@surtimacol.com  
facturacion@surtimacol.com**

# EVIDENCIA FOTOGRÁFICA CONTRATO DE PRESTACIÓN DE SERVICIOS NO. CGRVCH-06-2025

Ítem	Descripción del Producto	Cantidad
20	Sincronización de motor, incluye: retiro de bujías, limpieza de inyectores instalación de microfiltros.	1

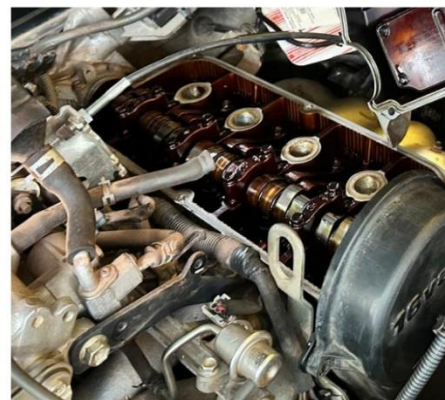
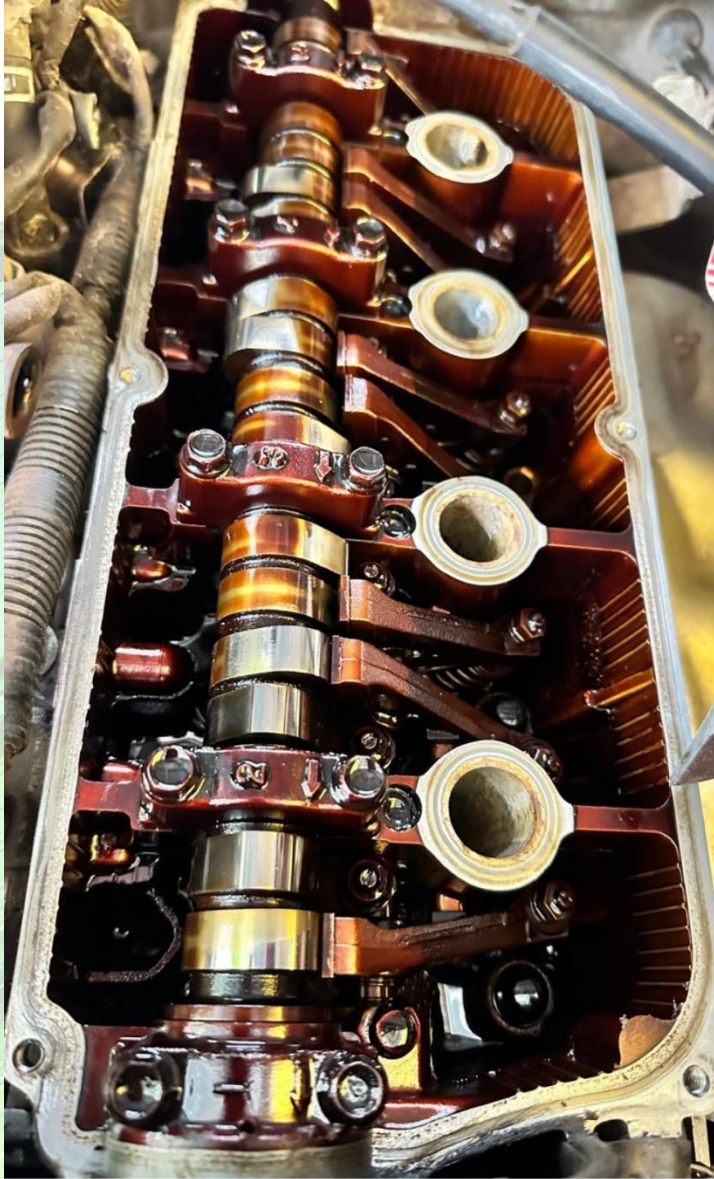

**SURTIDOR MAYORISTA DE COLOMBIA SAS**  
**SURTIMACOL SAS**  
 Nit. 900.382.711-1

Calle 13 # 27A 97 Barrio Virgilio Barco, Puerto Carreño  
 350 8060628 - 3115318430  
 corporativo@surtimacol.com  
 facturacion@surtimacol.com

EVIDENCIA FOTOGRÁFICA  
CONTRATO DE PRESTACIÓN DE SERVICIOS NO. CGRVCH-06-2025

Ítem	Descripción del Producto	Cantidad
21	Lavado general interno y externo del Vehículo	1



SURTIDOR MAYORISTA DE COLOMBIA SAS  
SURTIMACOL SAS  
Nit. 900.382.711-1

Calle 13 # 27A 97 Barrio Virgilio Barco, Puerto Carreño  
350 8060628 - 3115318430  
corporativo@surtimacol.com  
facturacion@surtimacol.com



**SURTIDOR MAYORISTA DE COLOMBIA SAS**  
 NIT 900.382.711-1  
 CARRERA 83 # 22D 36 OF 202  
 Tel: 3115318430  
 Bogotá - Colombia  
 surtimacolsas@hotmail.com



Factura electrónica de venta  
 No. FE 744

<b>Señores</b>	CONTRALORÍA GENERAL DE LA REPUBLICA		
<b>NIT</b>	899.999.067-2	<b>Teléfono</b>	(601) 5187000 - Ext. 26000
<b>Dirección</b>	Carrera 11 N° 24-76 Barrio Camilo Cortes	<b>Ciudad</b>	Puerto Carreño - Colombia

Fecha y hora Factura	
<b>Generación</b>	19/02/2026, 11:09
<b>Expedición</b>	19/02/2026, 11:26
<b>Vencimiento</b>	19/02/2026

Ítem	Descripción	Cantidad	Vr. Unitario	Vr. Total	Impto. Cargo
1	Suministro e instalación buje tjera inferior	4.00	119,663.87	569,600.00	19 %
2	Suministro e instalación de filtro de aire.	1.00	66,638.66	79,300.00	19 %
3	Suministro e instalación de Filtro combustible	1.00	52,016.81	61,900.00	19 %
4	Suministro e instalación de Aceite número 140, para caja de cambios.	2.00	173,277.31	412,400.00	19 %
5	Empaque de la tapa del motor	1.00	113,697.48	135,300.00	19 %
6	Suministro y cambio de aceite de motor	1.00	144,789.92	172,300.00	19 %
7	Suministro e instalación del filtro de aceite de motor	1.00	46,890.76	55,800.00	19 %
8	galones de refrigerante para el motor	2.00	36,386.55	86,600.00	19 %
9	Suministro e instalación de Cremallera puerta delantera izquierda	1.00	304,453.78	362,300.00	19 %
10	Suministro e instalación de correa de aire acondicionado	1.00	90,588.24	107,800.00	19 %
11	Mantenimiento de aire acondicionado	1.00	427,647.06	508,900.00	19 %
12	Suministro e instalación kit de retenedor de caja trasero	1.00	215,966.39	257,000.00	19 %
13	Suministro e instalación bujes selectora de cambio original	1.00	181,344.54	215,800.00	19 %
14	Suministro y cambio de valvulina para la transmisión delantera y trasera	1.00	177,731.09	211,500.00	19 %
15	Suministro e instalación de guaya de velocímetro y piñón	1.00	284,285.71	338,300.00	19 %
16	Suministro e instalación de guaya freno seguridad	1.00	396,134.45	471,400.00	19 %
17	Suministro e instalación cilindro de freno trasero	1.00	246,806.72	293,700.00	19 %
18	Revisión general del sistema de suspensión trasero y delantero.	1.00	216,386.55	257,500.00	19 %
19	suministro e instalación de pastillas de frenos y bandas	1.00	506,974.79	603,300.00	19 %
20	Sincronización demotor, incluye: retiro de bujías, limpieza de inyectores instalación de microfiltros.	1.00	430,588.24	512,400.00	19 %
21	Lavado general interno y externo del Vehículo	1.00	73,949.58	88,000.00	19 %

**Total items: 21**

**Valor en Letras:**

Cinco millones ochocientos un mil cien pesos m/cte

**Forma de pago:**

Contado

**Medio de pago:**

Desembolso Crédito plus (CCD+) - Transferencia \$ 5,801,100.00

<b>Total Bruto</b>	4,874,873.96
<b>IVA 19%</b>	926,226.04
<b>Total a Pagar</b>	5,801,100.00

**Observaciones:**

CONTRATO DE PRESTACION DE SERVICIOS No. CGRVCH-06 -2025

OBJETO: PRESTACIÓN DEL SERVICIO DE MANTENIMIENTO PREVENTIVO Y CORRECTIVO A TODO COSTO PARA EL VEHÍCULO CHEVROLET VITARA DE LA CONTRALORÍA GENERAL DE LA REPÚBLICA GERENCIA COLEGIADA VICHADA

A esta factura de venta aplican las normas relativas a la letra de cambio (artículo 5 Ley 1231 de 2008). Con esta el Comprador declara haber recibido real y materialmente las mercancías o prestación de servicios descritos en este título - Valor. **Número Autorización Electrónica 18764085612064 aprobado en 20241218 prefijo FE desde el número 701 al 1000 Vigencia: 12 Meses**

No responsable de IVA - Actividad Económica 4651 Comercio al por mayor de computadores, equipo periférico y programas de informática Tarifa  
**CUFE:** 9e8b12d05c456fb92ba4e835d1a49995c9d8722e785953a5e78037ec0117b51fe38b8f23a1e9ba9092772313eba56a40

# Certificación Bancaria



Puerto carreño, 16 de Febrero de 2026.

Señores

A quien pueda Interesar

BANCOLOMBIA S.A. se permite informar que SURTIDOR MAYORISTA DE COLOMBIA SAS identificado(a) con NIT No. 900382711 a la fecha de expedición de esta certificación, tiene con el Banco los siguientes productos:

Nombre Producto	Número Producto	Fecha Apertura (aaaa/mm/dd)	Estado
CUENTA AHORROS PERSONA JURIDICA	52261209209	2016/06/15	A ACTIVA

\* **Importante:** Esta constancia solo hace referencia al producto mencionado anteriormente.

\*Si desea verificar la veracidad de esta información, puede comunicarse con la Sucursal Telefónica Bancolombia los siguientes números: En Bogotá (601) 343 0000, Medellín (604) 510 9000, Cali (602) 554 0505, Barranquilla (605) 361 8888, Bucaramanga (607) 697 2525, Cartagena (605) 693 4400, Resto del país 018000912345.  
Sede principal Carrera 48 # 26-85 Torre Norte. Medellín – Colombia

**CERTIFICACIÓN DE APORTES AL SISTEMA DE SEGURIDAD  
SOCIAL INTEGRAL Y PARAFISCALES**

Señores  
**CONTRALORIA GENERAL DE LA REPUBLICA**  
**Gerencia Departamental Colegiada de Vichada**  
**Ciudad**

**OBJETO CONTRACTUAL:** Prestación del servicio de mantenimiento preventivo y correctivo a todo costo para el vehículo Chevrolet Vitara de la Contraloría General de la República – Gerencia Colegiada Vichada.

**VALOR DEL CONTRATO:** \$5.801.100 M/CTE IVA incluido

Yo, **HERNÁN DARÍO CASTILLO APOLINAR**, identificado con cedula de ciudadanía No. 80.881.610 expedida en Bogotá, en mi condición de representante legal de **SURTIDOR MAYORISTA DE COLOMBIA SAS** identificada con Nit No. 900.382.711-1, debidamente inscrito en la cámara de comercio de Villavicencio (sede Puerto Carreño), certifico el pago de los aportes realizados por la compañía durante los últimos seis (6) meses calendario legalmente exigibles a la fecha, por los conceptos de salud, pensiones, riesgos profesionales, cajas de compensación familiar, Instituto Colombiano de Bienestar Familiar (ICBF) y Servicio Nacional de Aprendizaje (SENA). Estos pagos, corresponden a los montos contabilizados y pagados por la compañía durante dichos seis (6) meses. Lo anterior, en cumplimiento del artículo 50 de la ley 789 de 2002, en el artículo 23 de la ley 1150 de 2007, Ley 1562 de 2012, Ley 1819 de 2016 y demás normas que las adicionen, complementen o modifiquen.

Dado en Puerto Carreño, a los 19 días del mes de febrero de 2026

Atentamente,

PROPONENTE:



**HERNÁN DARÍO CASTILLO APOLINAR**  
Representante Legal  
C.C. No. 80.881.610 expedida en Bogotá  
**SURTIDOR MAYORISTA DE COLOMBIA SAS / SURTIMACOL SAS**  
NIT: 900.382.711-1  
Calle 13 # 27A 97 Barrio Virgilio Barco - Puerto Carreño VICHADA  
3508060628 - 3115318430  
corporativo@surtimacol.com  
facturacion@surtimacol.com

**SURTIDOR MAYORISTA DE COLOMBIA SAS**  
**SURTIMACOL SAS**  
Nit. 900.382.711-1

Calle 13 # 27A 97 Barrio Virgilio Barco, Puerto Carreño  
350 8060628 - 3115318430  
corporativo@surtimacol.com  
facturacion@surtimacol.com



DATOS DEL APORTANTE						
TIPO	NÚMERO	NOMBRE APORTANTE	DIRECCIÓN	TELÉFONO	CORREO	EXONERADO PAGO PARAFISCALES Y SALUD
NI	900382711-1	SURTIDOR MAYORISTA DE COLOMBIA SAS	CALLE 13 # 27A 97 BARRIO VIRGILIO	3508060628	corporativo@surtimacol.com	
FORMA PRESENTACIÓN	CLASE APORTANTE	NOMBRE SUCURSAL	CÓDIGO	DEPARTAMENTO	CIUDAD / MUNICIPIO	
ÚNICA	B – menos de 200 c			VICHADA	PUERTO CARREÑO	

DATOS DE LA PLANILLA						
PLANILLA ASOCIADA	FECHA PAGO ASOCIADA (DIA/MES/AÑO)	TIPO PLANILLA	FECHA PAGO (DIA/MES/AÑO)	NÚMERO PLANILLA	CANTIDAD	
					EMPLEADOS	UPC
					3	0
PERIODO SALUD	PERIODO PENSIONES				TOTAL A PAGAR	
2026-02	2026-01	E	02/02/2026	44799267	\$711.100	

## TOTALES POR SUBSISTEMAS

TOTALES SALUD													
Código EPS	Nombre	NIT	Cotización Obligatoria	UPC Adicional	Incapacidades		Licencia Maternidad		Días Mora	Valor Mora Cotización	Valor Mora UPC	Total a Pagar	No. Afiliados
					No. Autorización	Valor	No. Autorización	Valor					
EPS037	Nueva EPS	900156264-2	226.200	0		0		0	0	0	0	226.200	2
EPS041	NUEVA E.P.S. S.A. MOV	900156264-2	7.300	0		0		0	0	0	0	7.300	1

TOTALES PENSIÓN													
Código AFP	Nombre	NIT	Cotización Obligatoria	Aporte Voluntario Afiliado	Aporte Voluntario Aportante	Aporte FSP - Solidaridad	Aporte FSP - Subsistencia	Días Mora	Valor Mora Cotización	Valor Mora FSP	Total a Pagar	No. Afiliados	
230201	Proteccion (ING + Proteccion)	800229739-0	280.200	0	0	0	0	0	0		280.200	1	
230301	Porvenir	800224808-8	18.800	0	0	0	0	0	0		18.800	2	

TOTALES RIESGOS LABORALES															
Código ARL	Nombre	NIT	Cotización Obligatoria	Incapacidades		Aportes Otros Sistemas	Valor Neto Cotización	Días Mora	Valor Mora Cotización	Subtotal Cotización	No. Radicado Saldo a Favor	Valor Saldo a Favor	Fondo Solidaridad	Total a Pagar	No. Afiliados
				No. Autorización	Valor										
14-23	Positiva Seguros	860011153-6	10.000				10.000	0	0	10.000			100	10.000	3

TOTALES CAJAS							
Código CCF	Nombre	NIT	Valor Aporte	Días Mora	Valor Mora Aporte	Total a Pagar	No. Afiliados
CCF24	Compensar Caja	860066942-7	70.100	0	0	70.100	1
CCF68	Comcaja - Campesina	800231969-4	4.800	0	0	4.800	2

TOTALES PARAFISCALES				
Valor Aporte	Días Mora	Valor Mora Aporte	Total a Pagar	No. Afiliados
<b>SENA</b>				
37.500	0	0	37.500	3
<b>ICBF</b>				
56.200	0	0	56.200	3
<b>ESAP</b>				
<b>MEN</b>				

TOTALES POR SUBSISTEMA			
Tipo Administradora	No. Administradoras Reportadas	Valor antes de IGE, LMA, IRP y Mora	Total a Pagar
Salud	2	233.500	233.500
Pensión	2	299.000	299.000
Riesgos Laborales	1	10.000	10.000
CCF	2	74.900	74.900
ESAP	0	0	0
ICBF	1	56.200	56.200
MEN	0	0	0
SENA	1	37.500	37.500
<b>TOTALES</b>	<b>9</b>	<b>711.100</b>	<b>711.100</b>

DATOS DEL APORTANTE						
TIPO	NÚMERO	NOMBRE APORTANTE		DIRECCIÓN	TELÉFONO	CORREO
NI	900382711-1	SURTIDOR MAYORISTA DE COLOMBIA SAS		CALLE 13 # 27A 97 BARRIO VIRGILIO	3508060628	corporativo@surtimacol.com
FORMA PRESENTACIÓN	CLASE APORTANTE	NOMBRE SUCURSAL	CÓDIGO	DEPARTAMENTO	CIUDAD / MUNICIPIO	
ÚNICA	B – menos de 200 c			VICHADA	PUERTO CARREÑO	
						EXONERADO PAGO PARAFISCALES Y SALUD
						NO

DATOS DE LA PLANILLA							
PLANILLA ASOCIADA	FECHA PAGO ASOCIADA (DIA/MES/AÑO)	TIPO PLANILLA	FECHA PAGO (DIA/MES/AÑO)	NÚMERO PLANILLA	CANTIDAD		
					EMPLADOS	UPC	
					3	0	
PERIODO SALUD	PERIODO PENSIONES					TOTAL A PAGAR	
2026-02	2026-01	E	02/02/2026	44799267	\$711.100		

DETALLE POR COTIZANTE																																													
INFORMACIÓN COTIZANTE										INFORMACIÓN NOVEDADES										PENSIÓN				SALUD			RIESGOS LABORALES			CCF			PARAFISCALES												
No.	Tipo	No. de identificación	Apellidos y Nombres	Cotizante	Subjugo	Exonerado	Exonerado	ING	RET	TDE	TAE	TDP	TAP	VSP	VBT	SILN	ISE	MA	MA	ASP	VCT	IRL	CORRECCION	Cód. AFP	IBC AFP	Cotización	Voluntari o Afiliado	Voluntario Aportante	Fondo pensional de solidaridad	Fondo pensional de subsistencia	Cód. EPS	IBC EPS	Cotización / Valor UPC	Cód. ARL	IBC ARL	Clase de Riesgo	Cotización	Código CCF	IBC CCF	Aporte CCF	IBC otros parafiscales	Aporte SENA	Aporte ICBF	Aporte ESAP	Aporte MEN
1	CC	1007023499	CASTRO GAITAN BRAYAN ESTEBAN	1	0	N		X																230301	58.364	9.400	0	0	0	0	EPS041	58.364	7.300	14-23	58.364	1	400	CCF68	58.364	2.400	58.364	1.200	1.800	0	0
2	CC	1127391880	MARTINEZ GARCIA EDIER DUVAN	1	0	N		X																230301	58.364	9.400	0	0	0	0	EPS037	58.364	7.300	14-23	58.364	1	400	CCF68	58.364	2.400	58.364	1.200	1.800	0	0
3	CC	80881610	CASTILLO APOLINAR HERNAN DARIO	1	0	N																		230201	1.750.905	280.200	0	0	0	0	EPS037	1.750.905	218.900	14-23	1.750.905	1	9.200	CCF24	1.750.905	70.100	1.750.905	35.100	52.600	0	0

PAGADA



## Comprobante en línea

31 Ene 2026 12:21:16

Pago PSE



**Pago exitoso**

CUS 24046458

Comercio  
**COMPENSAR-OI**

Referencia 1  
**129.222.203.109**

Fecha  
**31 Ene 2026 12:21:16**

Referencia 2  
**NIT**

Número de factura  
**44799267**

Referencia 3  
**900382711**

Descripción del pago  
**MiPlanilla.com Pago Proteccion Social**

Valor del Pago  
**\$711.100**

Número de comprobante  
**TR1220176458**

Costo de la transacción  
**\$ 0**

Producto origen  
**Ahorros - Bancolombia**  
**\*\*\*\* 1531**

DATOS DEL APORTANTE						
TIPO	NÚMERO	NOMBRE APORTANTE		DIRECCIÓN	TELÉFONO	CORREO
NI	900382711-1	SURTIDOR MAYORISTA DE COLOMBIA SAS		CALLE 13 # 27A 97 BARRIO VIRGILIO	3508060628	corporativo@surtimacol.com
FORMA PRESENTACIÓN	CLASE APORTANTE	NOMBRE SUCURSAL	CÓDIGO	DEPARTAMENTO	CIUDAD / MUNICIPIO	
ÚNICA	B – menos de 200 c			VICHADA	PUERTO CARREÑO	

DATOS DE LA PLANILLA						
PLANILLA ASOCIADA	FECHA PAGO ASOCIADA (DIA/MES/AÑO)	TIPO PLANILLA	FECHA PAGO (DIA/MES/AÑO)	NÚMERO PLANILLA	CANTIDAD	
					EMPLEADOS	UPC
					3	0
PERIODO SALUD	PERIODO PENSIONES				TOTAL A PAGAR	
2026-01	2025-12	E	22/12/2025	92497734	\$1.624.800	

## TOTALES POR SUBSISTEMAS

TOTALES SALUD													
Código EPS	Nombre	NIT	Cotización Obligatoria	UPC Adicional	Incapacidades		Licencia Maternidad		Días Mora	Valor Mora Cotización	Valor Mora UPC	Total a Pagar	No. Afiliados
					No. Autorización	Valor	No. Autorización	Valor					
EPS037	Nueva EPS	900156264-2	356.000	0		0		0	0	0	0	356.000	2
EPS041	NUEVA E.P.S. S.A. MOV	900156264-2	178.000	0		0		0	0	0	0	178.000	1

TOTALES PENSIÓN													
Código AFP	Nombre	NIT	Cotización Obligatoria	Aporte Voluntario Afiliado	Aporte Voluntario Aportante	Aporte FSP - Solidaridad	Aporte FSP - Subsistencia	Días Mora	Valor Mora Cotización	Valor Mora FSP	Total a Pagar	No. Afiliados	
230201	Proteccion (ING + Proteccion)	800229739-0	227.800	0	0	0	0	0	0		227.800	1	
230301	Porvenir	800224808-8	455.600	0	0	0	0	0	0		455.600	2	

TOTALES RIESGOS LABORALES															
Código ARL	Nombre	NIT	Cotización Obligatoria	Incapacidades		Aportes Otros Sistemas	Valor Neto Cotización	Días Mora	Valor Mora Cotización	Subtotal Cotización	No. Radicado Saldo a Favor	Valor Saldo a Favor	Fondo Solidaridad	Total a Pagar	No. Afiliados
				No. Autorización	Valor										
14-23	Positiva Seguros	860011153-6	22.500				22.500	0	0	22.500			225	22.500	3

TOTALES CAJAS							
Código CCF	Nombre	NIT	Valor Aporte	Días Mora	Valor Mora Aporte	Total a Pagar	No. Afiliados
CCF24	Compensar Caja	860066942-7	57.000	0	0	57.000	1
CCF68	Comcaja - Campesina	800231969-4	114.000	0	0	114.000	2

TOTALES PARAFISCALES				
Valor Aporte	Días Mora	Valor Mora Aporte	Total a Pagar	No. Afiliados
<b>SENA</b>				
85.500	0	0	85.500	3
<b>ICBF</b>				
128.400	0	0	128.400	3
<b>ESAP</b>				
<b>MEN</b>				

TOTALES POR SUBSISTEMA			
Tipo Administradora	No. Administradoras Reportadas	Valor antes de IGE, LMA, IRP y Mora	Total a Pagar
Salud	2	534.000	534.000
Pensión	2	683.400	683.400
Riesgos Laborales	1	22.500	22.500
CCF	2	171.000	171.000
ESAP	0	0	0
ICBF	1	128.400	128.400
MEN	0	0	0
SENA	1	85.500	85.500
<b>TOTALES</b>	<b>9</b>	<b>1.624.800</b>	<b>1.624.800</b>

DATOS DEL APORTANTE						
TIPO	NÚMERO	NOMBRE APORTANTE		DIRECCIÓN	TELÉFONO	CORREO
NI	900382711-1	SURTIDOR MAYORISTA DE COLOMBIA SAS		CALLE 13 # 27A 97 BARRIO VIRGILIO	3508060628	corporativo@surtimacol.com
FORMA PRESENTACIÓN	CLASE APORTANTE	NOMBRE SUCURSAL	CÓDIGO	DEPARTAMENTO	CIUDAD / MUNICIPIO	
ÚNICA	B – menos de 200 c			VICHADA	PUERTO CARREÑO	
						EXONERADO PAGO PARAFISCALES Y SALUD
						NO

DATOS DE LA PLANILLA							
PLANILLA ASOCIADA	FECHA PAGO ASOCIADA (DIA/MES/AÑO)	TIPO PLANILLA	FECHA PAGO (DIA/MES/AÑO)	NÚMERO PLANILLA	CANTIDAD		
					EMPLADOS	UPC	
					3	0	
PERIODO SALUD	PERIODO PENSIONES					TOTAL A PAGAR	
2026-01	2025-12	E	22/12/2025	92497734	\$1.624.800		

DETALLE POR COTIZANTE																																														
INFORMACIÓN COTIZANTE										INFORMACIÓN NOVEDADES										PENSIÓN				SALUD			RIESGOS LABORALES			CCF			PARAFISCALES													
No.	Tipo	No. de identificación	Apellidos y Nombres	Cotizante	Subjugo	Exonerado	Com. exonerado	Exonerado	ING	RET	TDE	TAE	TDP	TAP	VSP	VBT	SILN	ISE	MA	MA	ASP	VCT	IRL	CORRECCION	Cód. AFP	IBC AFP	Cotización	Voluntario o Afiliado	Voluntario Aportante	Fondo pensional de solidaridad	Fondo pensional de subsistencia	Cód. EPS	IBC EPS	Cotización / Valor UPC	Cód. ARL	IBC ARL	Clase de Riesgo	Cotización	Código CCF	IBC CCF	Aporte CCF	IBC otros parafiscales	Aporte SENA	Aporte ICBF	Aporte ESAP	Aporte MEN
1	CC	1007023499	CASTRO GAITAN BRAYAN ESTEBAN	1	0		N																		230301	1.423.500	227.800	0	0	0	0	EPS041	1.423.500	178.000	14-23	1.423.500	1	7.500	CCF68	1.423.500	57.000	1.423.500	28.500	42.800	0	0
2	CC	1127391880	MARTINEZ GARCIA EDIER DUVAN	1	0		N																		230301	1.423.500	227.800	0	0	0	0	EPS037	1.423.500	178.000	14-23	1.423.500	1	7.500	CCF68	1.423.500	57.000	1.423.500	28.500	42.800	0	0
3	CC	80881610	CASTILLO APOLINAR HERNAN DARIO	1	0		N																		230201	1.423.500	227.800	0	0	0	0	EPS037	1.423.500	178.000	14-23	1.423.500	1	7.500	CCF24	1.423.500	57.000	1.423.500	28.500	42.800	0	0

PAGADA



## Comprobante en línea

20 Dic 2025 17:51:23

Pago PSE



**Pago exitoso**

CUS 2025732706

Comercio  
**COMPENSAR-OI**

Referencia 1  
**143.105.99.72**

Fecha  
**20 Dic 2025 17:51:23**

Referencia 2  
**NIT**

Número de factura  
**92497734**

Referencia 3  
**900382711**

Descripción del pago  
**MiPlanilla.com Pago Proteccion  
Social**

Valor del Pago  
**\$1.624.800**

Número de comprobante  
**TR1748292706**

Costo de la transacción  
**\$ 0**

Producto origen  
**Ahorros - Bancolombia**  
\*\*\*\* **1531**

DATOS DEL APORTANTE						
TIPO	NÚMERO	NOMBRE APORTANTE	DIRECCIÓN	TELÉFONO	CORREO	EXONERADO PAGO PARAFISCALES Y SALUD
NI	900382711-1	SURTIDOR MAYORISTA DE COLOMBIA SAS	CALLE 13 # 27A 97 BARRIO VIRGILIO	3508060628	corporativo@surtimacol.com	
FORMA PRESENTACIÓN	CLASE APORTANTE	NOMBRE SUCURSAL	CÓDIGO	DEPARTAMENTO	CIUDAD / MUNICIPIO	
ÚNICA	B – menos de 200 c			VICHADA	PUERTO CARREÑO	

DATOS DE LA PLANILLA						
PLANILLA ASOCIADA	FECHA PAGO ASOCIADA (DIA/MES/AÑO)	TIPO PLANILLA	FECHA PAGO (DIA/MES/AÑO)	NÚMERO PLANILLA	CANTIDAD	
					EMPLEADOS	UPC
					3	0
PERIODO SALUD	PERIODO PENSIONES				TOTAL A PAGAR	
2025-12	2025-11	E	22/12/2025	91601763	\$1.644.700	

## TOTALES POR SUBSISTEMAS

TOTALES SALUD													
Código EPS	Nombre	NIT	Cotización Obligatoria	UPC Adicional	Incapacidades		Licencia Maternidad		Días Mora	Valor Mora Cotización	Valor Mora UPC	Total a Pagar	No. Afiliados
					No. Autorización	Valor	No. Autorización	Valor					
EPS037	Nueva EPS	900156264-2	356.000	0		0		0	19	4.300	0	360.300	2
EPS041	NUEVA E.P.S. S.A. MOV	900156264-2	178.000	0		0		0	19	2.200	0	180.200	1

TOTALES PENSIÓN												
Código AFP	Nombre	NIT	Cotización Obligatoria	Aporte Voluntario Afiliado	Aporte Voluntario Aportante	Aporte FSP - Solidaridad	Aporte FSP - Subsistencia	Días Mora	Valor Mora Cotización	Valor Mora FSP	Total a Pagar	No. Afiliados
230201	Proteccion (ING + Proteccion)	800229739-0	227.800	0	0	0	0	19	2.800	0	230.600	1
230301	Porvenir	800224808-8	455.600	0	0	0	0	19	5.500	0	461.100	2

TOTALES RIESGOS LABORALES															
Código ARL	Nombre	NIT	Cotización Obligatoria	Incapacidades		Aportes Otros Sistemas	Valor Neto Cotización	Días Mora	Valor Mora Cotización	Subtotal Cotización	No. Radicado Saldo a Favor	Valor Saldo a Favor	Fondo Solidaridad	Total a Pagar	No. Afiliados
				No. Autorización	Valor										
14-23	Positiva Seguros	860011153-6	22.500				22.500	19	300	22.800			225	22.800	3

TOTALES CAJAS							
Código CCF	Nombre	NIT	Valor Aporte	Días Mora	Valor Mora Aporte	Total a Pagar	No. Afiliados
CCF24	Compensar Caja	860066942-7	57.000	19	700	57.700	1
CCF68	Comcaja - Campesina	800231969-4	114.000	19	1.400	115.400	2

TOTALES PARAFISCALES				
Valor Aporte	Días Mora	Valor Mora Aporte	Total a Pagar	No. Afiliados
<b>SENA</b>				
85.500	19	1.100	86.600	3
<b>ICBF</b>				
128.400	19	1.600	130.000	3
<b>ESAP</b>				
<b>MEN</b>				

TOTALES POR SUBSISTEMA			
Tipo Administradora	No. Administradoras Reportadas	Valor antes de IGE, LMA, IRP y Mora	Total a Pagar
Salud	2	534.000	540.500
Pensión	2	683.400	691.700
Riesgos Laborales	1	22.500	22.800
CCF	2	171.000	173.100
ESAP	0	0	0
ICBF	1	128.400	130.000
MEN	0	0	0
SENA	1	85.500	86.600
<b>TOTALES</b>	<b>9</b>	<b>1.624.800</b>	<b>1.644.700</b>

DATOS DEL APORTANTE						
TIPO	NÚMERO	NOMBRE APORTANTE		DIRECCIÓN	TELÉFONO	CORREO
NI	900382711-1	SURTIDOR MAYORISTA DE COLOMBIA SAS		CALLE 13 # 27A 97 BARRIO VIRGILIO	3508060628	corporativo@surtimacol.com
FORMA PRESENTACIÓN	CLASE APORTANTE	NOMBRE SUCURSAL	CÓDIGO	DEPARTAMENTO	CIUDAD / MUNICIPIO	
ÚNICA	B – menos de 200 c			VICHADA	PUERTO CARREÑO	
						EXONERADO PAGO PARAFISCALES Y SALUD
						NO

DATOS DE LA PLANILLA							
PLANILLA ASOCIADA	FECHA PAGO ASOCIADA (DIA/MES/AÑO)	TIPO PLANILLA	FECHA PAGO (DIA/MES/AÑO)	NÚMERO PLANILLA	CANTIDAD		
					EMPLADOS	UPC	
					3	0	
PERIODO SALUD	PERIODO PENSIONES					TOTAL A PAGAR	
2025-12	2025-11	E	22/12/2025	91601763	\$1.644.700		

DETALLE POR COTIZANTE																																														
INFORMACIÓN COTIZANTE										INFORMACIÓN NOVEDADES										PENSIÓN				SALUD			RIESGOS LABORALES			CCF			PARAFISCALES													
No.	Tipo	No. de identificación	Apellidos y Nombres	Cotizante	Subjugo	Exonerado	Com. exonerado	Exonerado	ING	RET	TDE	TAE	TDP	TAP	VSP	VBT	SILN	ISE	MA	MA	ASP	VCT	IRL	CORRECCION	Cód. AFP	IBC AFP	Cotización	Voluntario o Afiliado	Voluntario Aportante	Fondo pensional de solidaridad	Fondo pensional de subsistencia	Cód. EPS	IBC EPS	Cotización / Valor UPC	Cód. ARL	IBC ARL	Clase de Riesgo	Cotización	Código CCF	IBC CCF	Aporte CCF	IBC otros parafiscales	Aporte SENA	Aporte ICBF	Aporte ESAP	Aporte MEN
1	CC	1007023499	CASTRO GAITAN BRAYAN ESTEBAN	1	0		N																		230301	1.423.500	227.800	0	0	0	0	EPS041	1.423.500	178.000	14-23	1.423.500	1	7.500	CCF68	1.423.500	57.000	1.423.500	28.500	42.800	0	0
2	CC	1127391880	MARTINEZ GARCIA EDIER DUVAN	1	0		N																	230301	1.423.500	227.800	0	0	0	0	EPS037	1.423.500	178.000	14-23	1.423.500	1	7.500	CCF68	1.423.500	57.000	1.423.500	28.500	42.800	0	0	
3	CC	80881610	CASTILLO APOLINAR HERNAN DARIO	1	0		N																	230201	1.423.500	227.800	0	0	0	0	EPS037	1.423.500	178.000	14-23	1.423.500	1	7.500	CCF24	1.423.500	57.000	1.423.500	28.500	42.800	0	0	

PAGADA



## Comprobante en línea

21 Dic 2025 06:24:04

Pago PSE



**Pago exitoso**

CUS 2026437688

Comercio  
**COMPENSAR-OI**

Referencia 1  
**138.84.53.125**

Fecha  
**21 Dic 2025 06:24:04**

Referencia 2  
**NIT**

Número de factura  
**91601763**

Referencia 3  
**900382711**

Descripción del pago  
**MiPlanilla.com Pago Proteccion  
Social**

Valor del Pago  
**\$1.644.700**

Número de comprobante  
**TR0623007688**

Costo de la transacción  
**\$ 0**

Producto origen  
**Ahorros - Bancolombia**  
\*\*\*\* **1531**

DATOS DEL APORTANTE						
TIPO	NÚMERO	NOMBRE APORTANTE	DIRECCIÓN	TELÉFONO	CORREO	EXONERADO PAGO PARAFISCALES Y SALUD
NI	900382711-1	SURTIDOR MAYORISTA DE COLOMBIA SAS	CALLE 13 # 27A 97 BARRIO VIRGILIO	3508060628	corporativo@surtimacol.com	
FORMA PRESENTACIÓN	CLASE APORTANTE	NOMBRE SUCURSAL	CÓDIGO	DEPARTAMENTO	CIUDAD / MUNICIPIO	
ÚNICA	B – menos de 200 c			VICHADA	PUERTO CARREÑO	

DATOS DE LA PLANILLA						
PLANILLA ASOCIADA	FECHA PAGO ASOCIADA (DIA/MES/AÑO)	TIPO PLANILLA	FECHA PAGO (DIA/MES/AÑO)	NÚMERO PLANILLA	CANTIDAD	
					EMPLEADOS	UPC
					3	0
PERIODO SALUD	PERIODO PENSIONES				TOTAL A PAGAR	
2025-11	2025-10	E	02/12/2025	90799913	\$1.651.800	

## TOTALES POR SUBSISTEMAS

TOTALES SALUD													
Código EPS	Nombre	NIT	Cotización Obligatoria	UPC Adicional	Incapacidades		Licencia Maternidad		Días Mora	Valor Mora Cotización	Valor Mora UPC	Total a Pagar	No. Afiliados
					No. Autorización	Valor	No. Autorización	Valor					
EPS037	Nueva EPS	900156264-2	356.000	0		0		0	26	5.900	0	361.900	2
EPS041	NUEVA E.P.S. S.A. MOV	900156264-2	178.000	0		0		0	26	3.000	0	181.000	1

TOTALES PENSIÓN												
Código AFP	Nombre	NIT	Cotización Obligatoria	Aporte Voluntario Afiliado	Aporte Voluntario Aportante	Aporte FSP - Solidaridad	Aporte FSP - Subsistencia	Días Mora	Valor Mora Cotización	Valor Mora FSP	Total a Pagar	No. Afiliados
230201	Proteccion (ING + Proteccion)	800229739-0	227.800	0	0	0	0	26	3.800	0	231.600	1
230301	Porvenir	800224808-8	455.600	0	0	0	0	26	7.500	0	463.100	2

TOTALES RIESGOS LABORALES															
Código ARL	Nombre	NIT	Cotización Obligatoria	Incapacidades		Aportes Otros Sistemas	Valor Neto Cotización	Días Mora	Valor Mora Cotización	Subtotal Cotización	No. Radicado Saldo a Favor	Valor Saldo a Favor	Fondo Solidaridad	Total a Pagar	No. Afiliados
				No. Autorización	Valor										
14-23	Positiva Seguros	860011153-6	22.500				22.500	26	400	22.900			225	22.900	3

TOTALES CAJAS							
Código CCF	Nombre	NIT	Valor Aporte	Días Mora	Valor Mora Aporte	Total a Pagar	No. Afiliados
CCF24	Compensar Caja	860066942-7	57.000	26	1.000	58.000	1
CCF68	Comcaja - Campesina	800231969-4	114.000	26	1.900	115.900	2

TOTALES PARAFISCALES				
Valor Aporte	Días Mora	Valor Mora Aporte	Total a Pagar	No. Afiliados
<b>SENA</b>				
85.500	26	1.400	86.900	3
<b>ICBF</b>				
128.400	26	2.100	130.500	3
<b>ESAP</b>				
<b>MEN</b>				

TOTALES POR SUBSISTEMA			
Tipo Administradora	No. Administradoras Reportadas	Valor antes de IGE, LMA, IRP y Mora	Total a Pagar
Salud	2	534.000	542.900
Pensión	2	683.400	694.700
Riesgos Laborales	1	22.500	22.900
CCF	2	171.000	173.900
ESAP	0	0	0
ICBF	1	128.400	130.500
MEN	0	0	0
SENA	1	85.500	86.900
<b>TOTALES</b>	<b>9</b>	<b>1.624.800</b>	<b>1.651.800</b>

DATOS DEL APORTANTE						
TIPO	NÚMERO	NOMBRE APORTANTE		DIRECCIÓN	TELÉFONO	CORREO
NI	900382711-1	SURTIDOR MAYORISTA DE COLOMBIA SAS		CALLE 13 # 27A 97 BARRIO VIRGILIO	3508060628	corporativo@surtimacol.com
FORMA PRESENTACIÓN	CLASE APORTANTE	NOMBRE SUCURSAL	CÓDIGO	DEPARTAMENTO	CIUDAD / MUNICIPIO	
ÚNICA	B – menos de 200 c			VICHADA	PUERTO CARREÑO	
						EXONERADO PAGO PARAFISCALES Y SALUD
						NO

DATOS DE LA PLANILLA							
PLANILLA ASOCIADA	FECHA PAGO ASOCIADA (DIA/MES/AÑO)	TIPO PLANILLA	FECHA PAGO (DIA/MES/AÑO)	NÚMERO PLANILLA	CANTIDAD		
					EMPLADOS	UPC	
					3	0	
PERIODO SALUD	PERIODO PENSIONES					TOTAL A PAGAR	
2025-11	2025-10	E	02/12/2025	90799913	\$1.651.800		

**DETALLE POR COTIZANTE**

INFORMACIÓN COTIZANTE				INFORMACIÓN NOVEDADES													PENSIÓN				SALUD			RIESGOS LABORALES			CCF			PARAFISCALES																
No.	Tipo	No. de identificación	Apellidos y Nombres	Cotizante	Subjugo	Exonerado	Com. exonerado	Exonerado	ING	RET	TDE	TAE	TDP	TAP	VSP	VBT	SILN	ISE	MA	MA	ASP	VCT	IRL	CORRECCION	Cód. AFP	IBC AFP	Cotización	Voluntario o Afiliado	Voluntario Aportante	Fondo pensional de solidaridad	Fondo pensional de subsistencia	Cód. EPS	IBC EPS	Cotización / Valor UPC	Cód. ARL	IBC ARL	Clase de Riesgo	Cotización	Código CCF	IBC CCF	Aporte CCF	IBC otros parafiscales	Aporte SENA	Aporte ICBF	Aporte ESAP	Aporte MEN
1	CC	1007023499	CASTRO GAITAN BRAYAN ESTEBAN	1	0	N																			230301	1.423.500	227.800	0	0	0	0	EPS041	1.423.500	178.000	14-23	1.423.500	1	7.500	CCF68	1.423.500	57.000	1.423.500	28.500	42.800	0	0
2	CC	1127391880	MARTINEZ GARCIA EDIER DUVAN	1	0	N																			230301	1.423.500	227.800	0	0	0	0	EPS037	1.423.500	178.000	14-23	1.423.500	1	7.500	CCF68	1.423.500	57.000	1.423.500	28.500	42.800	0	0
3	CC	80881610	CASTILLO APOLINAR HERNAN DARIO	1	0	N																			230201	1.423.500	227.800	0	0	0	0	EPS037	1.423.500	178.000	14-23	1.423.500	1	7.500	CCF24	1.423.500	57.000	1.423.500	28.500	42.800	0	0

PAGADA



## Comprobante en línea

2 Dic 2025 14:34:35

Pago PSE



**Pago exitoso**

CUS 1975894750

Comercio  
**COMPENSAR-OI**

Referencia 1  
**138.84.40.78**

Fecha  
**2 Dic 2025 14:34:35**

Referencia 2  
**NIT**

Número de factura  
**90799913**

Referencia 3  
**900382711**

Descripción del pago  
**MiPlanilla.com Pago Proteccion Social**

Valor del Pago  
**\$1.651.800**

Número de comprobante  
**TR1433154750**

Costo de la transacción  
**\$ 0**

Producto origen  
**Ahorros - Bancolombia**  
**\*\*\*\* 1531**

DATOS DEL APORTANTE						
TIPO	NÚMERO	NOMBRE APORTANTE		DIRECCIÓN	TELÉFONO	CORREO
NI	900382711-1	SURTIDOR MAYORISTA DE COLOMBIA SAS		CALLE 13 # 27A 97 BARRIO VIRGILIO	3508060628	corporativo@surtimacol.com
FORMA PRESENTACIÓN	CLASE APORTANTE	NOMBRE SUCURSAL	CÓDIGO	DEPARTAMENTO	CIUDAD / MUNICIPIO	
ÚNICA	B – menos de 200 c			VICHADA	PUERTO CARREÑO	

DATOS DE LA PLANILLA						
PLANILLA ASOCIADA	FECHA PAGO ASOCIADA (DIA/MES/AÑO)	TIPO PLANILLA	FECHA PAGO (DIA/MES/AÑO)	NÚMERO PLANILLA	CANTIDAD	
					EMPLEADOS	UPC
					3	0
PERIODO SALUD	PERIODO PENSIONES				TOTAL A PAGAR	
2025-10	2025-09	E	04/11/2025	89958160	\$1.657.100	

## TOTALES POR SUBSISTEMAS

TOTALES SALUD													
Código EPS	Nombre	NIT	Cotización Obligatoria	UPC Adicional	Incapacidades		Licencia Maternidad		Días Mora	Valor Mora Cotización	Valor Mora UPC	Total a Pagar	No. Afiliados
					No. Autorización	Valor	No. Autorización	Valor					
EPS037	Nueva EPS	900156264-2	356.000	0		0		0	32	7.000	0	363.000	2
EPS041	NUEVA E.P.S. S.A. MOV	900156264-2	178.000	0		0		0	32	3.500	0	181.500	1

TOTALES PENSIÓN												
Código AFP	Nombre	NIT	Cotización Obligatoria	Aporte Voluntario Afiliado	Aporte Voluntario Aportante	Aporte FSP - Solidaridad	Aporte FSP - Subsistencia	Días Mora	Valor Mora Cotización	Valor Mora FSP	Total a Pagar	No. Afiliados
230201	Proteccion (ING + Proteccion)	800229739-0	227.800	0	0	0	0	32	4.500	0	232.300	1
230301	Porvenir	800224808-8	455.600	0	0	0	0	32	9.000	0	464.600	2

TOTALES RIESGOS LABORALES															
Código ARL	Nombre	NIT	Cotización Obligatoria	Incapacidades		Aportes Otros Sistemas	Valor Neto Cotización	Días Mora	Valor Mora Cotización	Subtotal Cotización	No. Radicado Saldo a Favor	Valor Saldo a Favor	Fondo Solidaridad	Total a Pagar	No. Afiliados
				No. Autorización	Valor										
14-23	Positiva Seguros	860011153-6	22.500				22.500	32	500	23.000			225	23.000	3

TOTALES CAJAS							
Código CCF	Nombre	NIT	Valor Aporte	Días Mora	Valor Mora Aporte	Total a Pagar	No. Afiliados
CCF24	Compensar Caja	860066942-7	57.000	32	1.200	58.200	1
CCF68	Comcaja - Campesina	800231969-4	114.000	32	2.300	116.300	2

TOTALES PARAFISCALES				
Valor Aporte	Días Mora	Valor Mora Aporte	Total a Pagar	No. Afiliados
<b>SENA</b>				
85.500	32	1.700	87.200	3
<b>ICBF</b>				
128.400	32	2.600	131.000	3
<b>ESAP</b>				
<b>MEN</b>				

TOTALES POR SUBSISTEMA			
Tipo Administradora	No. Administradoras Reportadas	Valor antes de IGE, LMA, IRP y Mora	Total a Pagar
Salud	2	534.000	544.500
Pensión	2	683.400	696.900
Riesgos Laborales	1	22.500	23.000
CCF	2	171.000	174.500
ESAP	0	0	0
ICBF	1	128.400	131.000
MEN	0	0	0
SENA	1	85.500	87.200
<b>TOTALES</b>	<b>9</b>	<b>1.624.800</b>	<b>1.657.100</b>

DATOS DEL APORTANTE						
TIPO	NÚMERO	NOMBRE APORTANTE		DIRECCIÓN	TELÉFONO	CORREO
NI	900382711-1	SURTIDOR MAYORISTA DE COLOMBIA SAS		CALLE 13 # 27A 97 BARRIO VIRGILIO	3508060628	corporativo@surtimacol.com
FORMA PRESENTACIÓN	CLASE APORTANTE	NOMBRE SUCURSAL	CÓDIGO	DEPARTAMENTO	CIUDAD / MUNICIPIO	
ÚNICA	B – menos de 200 c			VICHADA	PUERTO CARREÑO	
						EXONERADO PAGO PARAFISCALES Y SALUD
						NO

DATOS DE LA PLANILLA							
PLANILLA ASOCIADA	FECHA PAGO ASOCIADA (DIA/MES/AÑO)	TIPO PLANILLA	FECHA PAGO (DIA/MES/AÑO)	NÚMERO PLANILLA	CANTIDAD		
					EMPLADOS	UPC	
					3	0	
PERIODO SALUD	PERIODO PENSIONES					TOTAL A PAGAR	
2025-10	2025-09	E	04/11/2025	89958160	\$1.657.100		

DETALLE POR COTIZANTE																																													
INFORMACIÓN COTIZANTE										INFORMACIÓN NOVEDADES										PENSIÓN				SALUD			RIESGOS LABORALES			CCF			PARAFISCALES												
No.	Tipo	No. de identificación	Apellidos y Nombres	Cotizante	Subjugo	Exonerado	Exonerado	ING	RET	TDE	TAE	TDP	TAP	VSP	VBT	SILN	ISE	MA	MA	ASP	VCT	IRL	CORRECCION	Cód. AFP	IBC AFP	Cotización	Voluntari o Afiliado	Voluntario Aportante	Fondo pensional de solidaridad	Fondo pensional de subsistencia	Cód. EPS	IBC EPS	Cotización / Valor UPC	Cód. ARL	IBC ARL	Clase de Riesgo	Cotización	Código CCF	IBC CCF	Aporte CCF	IBC otros parafiscales	Aporte SENA	Aporte ICBF	Aporte ESAP	Aporte MEN
1	CC	1007023499	CASTRO GAITAN BRAYAN ESTEBAN	1	0	N																		230301	1.423.500	227.800	0	0	0	0	EPS041	1.423.500	178.000	14-23	1.423.500	1	7.500	CCF68	1.423.500	57.000	1.423.500	28.500	42.800	0	0
2	CC	1127391880	MARTINEZ GARCIA EDIER DUVAN	1	0	N																		230301	1.423.500	227.800	0	0	0	0	EPS037	1.423.500	178.000	14-23	1.423.500	1	7.500	CCF68	1.423.500	57.000	1.423.500	28.500	42.800	0	0
3	CC	80881610	CASTILLO APOLINAR HERNAN DARIO	1	0	N																		230201	1.423.500	227.800	0	0	0	0	EPS037	1.423.500	178.000	14-23	1.423.500	1	7.500	CCF24	1.423.500	57.000	1.423.500	28.500	42.800	0	0

PAGADA



## Comprobante en línea

3 Nov 2025 09:53:00

Pago PSE



**Pago exitoso**

CUS 1898703492

Comercio  
**COMPENSAR-OI**

Referencia 1  
**200.189.27.6**

Fecha  
**3 Nov 2025 09:53:00**

Referencia 2  
**NIT**

Número de factura  
**89958160**

Referencia 3  
**900382711**

Descripción del pago  
**MiPlanilla.com Pago Proteccion Social**

Valor del Pago  
**\$1.657.100**

Número de comprobante  
**TR0951513492**

Costo de la transacción  
**\$ 0**

Producto origen  
**Ahorros - Bancolombia**  
**\*\*\*\* 1531**

DATOS DEL APORTANTE						
TIPO	NÚMERO	NOMBRE APORTANTE		DIRECCIÓN	TELÉFONO	CORREO
NI	900382711-1	SURTIDOR MAYORISTA DE COLOMBIA SAS		CALLE 13 # 27A 97 BARRIO VIRGILIO	3508060628	corporativo@surtimacol.com
FORMA PRESENTACIÓN	CLASE APORTANTE	NOMBRE SUCURSAL	CÓDIGO	DEPARTAMENTO	CIUDAD / MUNICIPIO	
ÚNICA	B – menos de 200 c			VICHADA	PUERTO CARREÑO	

DATOS DE LA PLANILLA						
PLANILLA ASOCIADA	FECHA PAGO ASOCIADA (DIA/MES/AÑO)	TIPO PLANILLA	FECHA PAGO (DIA/MES/AÑO)	NÚMERO PLANILLA	CANTIDAD	
					EMPLEADOS	UPC
					3	0
PERIODO SALUD	PERIODO PENSIONES				TOTAL A PAGAR	
2025-09	2025-08	E	24/09/2025	89134393	\$1.646.800	

## TOTALES POR SUBSISTEMAS

TOTALES SALUD													
Código EPS	Nombre	NIT	Cotización Obligatoria	UPC Adicional	Incapacidades		Licencia Maternidad		Días Mora	Valor Mora Cotización	Valor Mora UPC	Total a Pagar	No. Afiliados
					No. Autorización	Valor	No. Autorización	Valor					
EPS037	Nueva EPS	900156264-2	356.000	0		0		0	21	4.800	0	360.800	2
EPS041	NUEVA E.P.S. S.A. MOV	900156264-2	178.000	0		0		0	21	2.400	0	180.400	1

TOTALES PENSIÓN													
Código AFP	Nombre	NIT	Cotización Obligatoria	Aporte Voluntario Afiliado	Aporte Voluntario Aportante	Aporte FSP - Solidaridad	Aporte FSP - Subsistencia	Días Mora	Valor Mora Cotización	Valor Mora FSP	Total a Pagar	No. Afiliados	
230201	Proteccion (ING + Proteccion)	800229739-0	227.800	0	0	0	0	21	3.100	0	230.900	1	
230301	Porvenir	800224808-8	455.600	0	0	0	0	21	6.100	0	461.700	2	

TOTALES RIESGOS LABORALES															
Código ARL	Nombre	NIT	Cotización Obligatoria	Incapacidades		Aportes Otros Sistemas	Valor Neto Cotización	Días Mora	Valor Mora Cotización	Subtotal Cotización	No. Radicado Saldo a Favor	Valor Saldo a Favor	Fondo Solidaridad	Total a Pagar	No. Afiliados
				No. Autorización	Valor										
14-23	Positiva Seguros	860011153-6	22.500				22.500	21	300	22.800			225	22.800	3

TOTALES CAJAS							
Código CCF	Nombre	NIT	Valor Aporte	Días Mora	Valor Mora Aporte	Total a Pagar	No. Afiliados
CCF24	Compensar Caja	860066942-7	57.000	21	800	57.800	1
CCF68	Comcaja - Campesina	800231969-4	114.000	21	1.600	115.600	2

TOTALES PARAFISCALES				
Valor Aporte	Días Mora	Valor Mora Aporte	Total a Pagar	No. Afiliados
<b>SENA</b>				
85.500	21	1.200	86.700	3
<b>ICBF</b>				
128.400	21	1.700	130.100	3
<b>ESAP</b>				
<b>MEN</b>				

TOTALES POR SUBSISTEMA			
Tipo Administradora	No. Administradoras Reportadas	Valor antes de IGE, LMA, IRP y Mora	Total a Pagar
Salud	2	534.000	541.200
Pensión	2	683.400	692.600
Riesgos Laborales	1	22.500	22.800
CCF	2	171.000	173.400
ESAP	0	0	0
ICBF	1	128.400	130.100
MEN	0	0	0
SENA	1	85.500	86.700
<b>TOTALES</b>	<b>9</b>	<b>1.624.800</b>	<b>1.646.800</b>

DATOS DEL APORTANTE						
TIPO	NÚMERO	NOMBRE APORTANTE		DIRECCIÓN	TELÉFONO	CORREO
NI	900382711-1	SURTIDOR MAYORISTA DE COLOMBIA SAS		CALLE 13 # 27A 97 BARRIO VIRGILIO	3508060628	corporativo@surtimacol.com
FORMA PRESENTACIÓN	CLASE APORTANTE	NOMBRE SUCURSAL	CÓDIGO	DEPARTAMENTO	CIUDAD / MUNICIPIO	
ÚNICA	B – menos de 200 c			VICHADA	PUERTO CARREÑO	
						EXONERADO PAGO PARAFISCALES Y SALUD
						NO

DATOS DE LA PLANILLA							
PLANILLA ASOCIADA	FECHA PAGO ASOCIADA (DIA/MES/AÑO)	TIPO PLANILLA	FECHA PAGO (DIA/MES/AÑO)	NÚMERO PLANILLA	CANTIDAD		
					EMPLADOS	UPC	
					3	0	
PERIODO SALUD	PERIODO PENSIONES					TOTAL A PAGAR	
2025-09	2025-08	E	24/09/2025	89134393	\$1.646.800		

DETALLE POR COTIZANTE																																														
INFORMACIÓN COTIZANTE										INFORMACIÓN NOVEDADES										PENSIÓN				SALUD			RIESGOS LABORALES			CCF			PARAFISCALES													
No.	Tipo	No. de identificación	Apellidos y Nombres	Cotizante	Subjugo	Exonerado	Com. exonerado	Exonerado	ING	RET	TDE	TAE	TDP	TAP	VSP	VBT	SILN	ISE	MA	MA	ASP	VCT	IRL	CORRECCION	Cód. AFP	IBC AFP	Cotización	Voluntario o Afiliado	Voluntario Aportante	Fondo pensional de solidaridad	Fondo pensional de subsistencia	Cód. EPS	IBC EPS	Cotización / Valor UPC	Cód. ARL	IBC ARL	Clase de Riesgo	Cotización	Código CCF	IBC CCF	Aporte CCF	IBC otros parafiscales	Aporte SENA	Aporte ICBF	Aporte ESAP	Aporte MEN
1	CC	1007023499	CASTRO GAITAN BRAYAN ESTEBAN	1	0		N																		230301	1.423.500	227.800	0	0	0	0	EPS041	1.423.500	178.000	14-23	1.423.500	1	7.500	CCF68	1.423.500	57.000	1.423.500	28.500	42.800	0	0
2	CC	1127391880	MARTINEZ GARCIA EDIER DUVAN	1	0		N																		230301	1.423.500	227.800	0	0	0	0	EPS037	1.423.500	178.000	14-23	1.423.500	1	7.500	CCF68	1.423.500	57.000	1.423.500	28.500	42.800	0	0
3	CC	80881610	CASTILLO APOLINAR HERNAN DARIO	1	0		N																		230201	1.423.500	227.800	0	0	0	0	EPS037	1.423.500	178.000	14-23	1.423.500	1	7.500	CCF24	1.423.500	57.000	1.423.500	28.500	42.800	0	0

PAGADA



## Comprobante en línea

23 Sep 2025 20:00:23

Pago PSE



**Pago exitoso**

CUS 1798320003

Comercio  
**COMPENSAR-OI**

Referencia 1  
**200.189.27.124**

Fecha  
**23 Sep 2025 20:00:23**

Referencia 2  
**NIT**

Número de factura  
**89134393**

Referencia 3  
**900382711**

Descripción del pago  
**MiPlanilla.com Pago Proteccion Social**

Valor del Pago  
**\$1.646.800**

Número de comprobante  
**TR1959160003**

Costo de la transacción  
**\$ 0**

Producto origen  
**Ahorros - Bancolombia**  
**\*\*\*\* 1531**