MUNICIPIO DE VERGARA
DEPARTAMENTO DE CUNDINAMARCA
SECRETARÍA DE DESARROLLO ECONÓMICO Y SOCIAL
INFORME DE ACTIVIDADES No. 1

NÚMERO DE CONTRATO	N° 074 de 2026	**VALOR INICIAL**	**$ 12.000.000**	**PLAZO INICIAL**	HASTA EL 15 DE JUNIO 2026
OBJETO	PRESTACIÓN DE SERVICIOS PROFESIONALES COMO ENTRENADOR DE LOS PROGRAMAS DE FORMACIÓN DEPORTIVA, ACTIVIDAD FISICA, RECREACION Y USO DEL TIEMPO LIBRE DE LA COMUNIDAD VERGARENSE.				
PERIODO DE EJECUCIÓN	23/01/2026-22/02/2026		**SUPERVISOR**		KAREN YELIPZA BENAVIDES CARDENAS Secretaria de Desarrollo Económico y Social Supervisor
NOMBRE DEL CONTRATISTA	Hennry Sebastian Rojas Guerra		**No. DE IDENTIFICACIÓN**		C.C. 1.069.873.453 de La Peña
TELÉFONO DE CONTACTO	3214068786		**DIRECCIÓN**		Barrio La Primavera La Peña Cundinamarca
FECHA ACTA DE INICIO	23/01/2026		**PRÓRROGA**		N/A
VALOR DEL PERIODO EJECUTADO	$ 2.500.000		**FECHA DE TERMINACIÓN**		15/06/2025

DESARROLLO DEL INFORME

ACTIVIDAD CONTRACTUAL

Descripción de la obligación:

1. **Apoyar las acciones a que haya lugar para el cumplimiento de las metas establecidas en el Plan de Desarrollo, sector Deporte, Recreación y Aprovechamiento del Tiempo Libre.**

ACTIVIDADES DESARROLLADAS

Apoye las acciones y actividades para el cumplimiento desarrollo, sector deporte, recreaciones designadas por la supervisora y coordinadora de deportes, buscando el aprovechamiento del tiempo libre, con actividades recreativas y deportivas, para que así se genere un impacto significativo en cada uno de los beneficiados, en la escuela de formación deportiva de Futbol de Salón

MEDIO DE VERIFICACION

MUNICIPIO DE VERGARA
DEPARTAMENTO DE CUNDINAMARCA
SECRETARÍA DE DESARROLLO ECONÓMICO Y SOCIAL
INFORME DE ACTIVIDADES No. 1

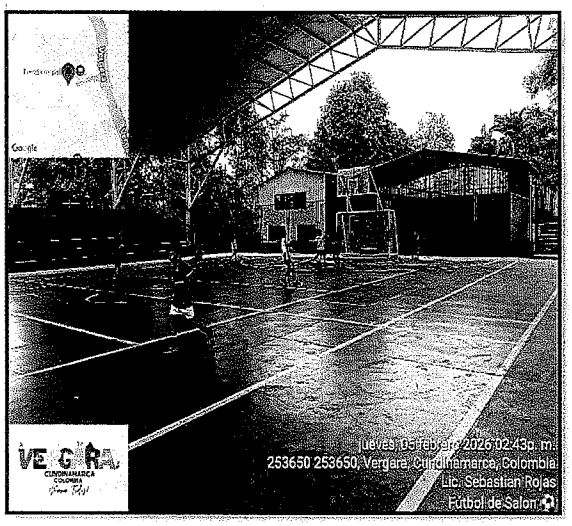





ACTIVIDAD CONTRACTUAL

Descripción de la obligación:

2. **Apoyar y organizar eventos deportivos que promuevan el buen aprovechamiento del tiempo libre en especial en la disciplina de Fútbol de salón en la zona urbana y rural del municipio de Vergara Cundinamarca.**

ACTIVIDADES DESARROLLADAS

Apoye y organice eventos deportivos promoviendo el buen aprovechamiento del tiempo libre con las tres categorías de futbol de salón en la zona urbana del municipio de Vergara, mejorando la técnica, táctica, reglas básicas del deporte con la ayuda de elementos como, balones, aros, conos, platillos, escaleras entre otros elementos.

MEDIO DE VERIFICACIÓN

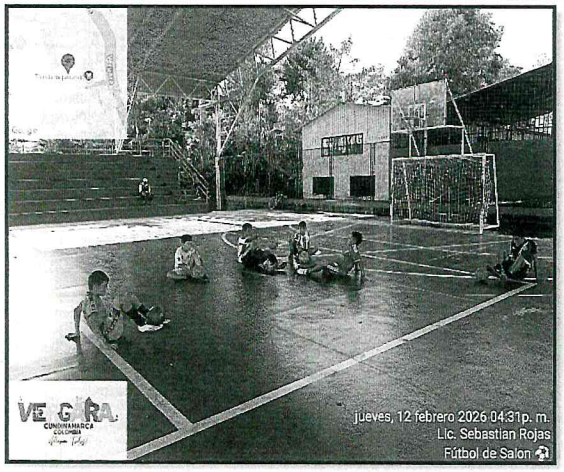





ACTIVIDAD CONTRACTUAL

Descripción de la obligación:

3. **Desarrollar el proceso técnico y pedagógico en el municipio, deporte y/o modalidad asignada en los niveles de iniciación, fundamentación y/o especialización deportiva, proceso debidamente articulado a los Planes Pedagógicos o Mallas Curriculares, previamente entregados por la Coordinación del Deporte Formativo.**

ACTIVIDADES DESARROLLADAS

Desarrollé el proceso técnico y pedagógico en el municipio de Vergara, en el deporte de Futbol de Salón, en las tres categorías de iniciación, fundamentación y especialización deportiva con relación a los planes pedagógicos y mallas curriculares previamente entregados a la supervisora del deporte formativo, para que así se obtengan y se ejecuten unas sesiones de clase diarias y significativas para los deportistas de la escuela de formación deportiva de futbol de salón.

MEDIO DE VERIFICACION

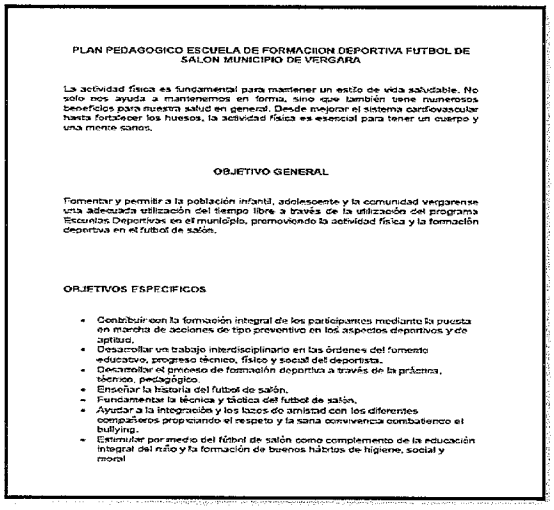

PLAN PEDAGOGICO ESCUELA DE FORMACIION DEPORTIVA FUTBOL DE SALON MUNICIPIO DE VERGARA

La actividad física es fundamental para mantener un estilo de vida saludable. No solo nos ayuda a mantenernos en forma, sino que también tiene numerosos beneficios para nuestra salud en general. Desde mejorar el sistema cardiovascular hasta fortalecer los huesos, la actividad física es esencial para tener un cuerpo y una mente sanos.

OBJETIVO GENERAL

Fomentar y permitir a la población infantil, adolescente y la comunidad vergarense una adecuada utilización del tiempo libre a través de la utilización del programa Escuelas Deportivas en el municipio, promoviendo la actividad física y la formación deportiva en el futbol de salón.

OBJETIVOS ESPECIFICOS

- Contribuir con la formación integral de los participantes mediante la puesta en marcha de acciones de tipo preventivo en los aspectos deportivos y de aptitud.
- Desarrollar un trabajo interdisciplinario en las órdenes del fomento educativo, progreso técnico, físico y social del deportista.
- Desarrollar el proceso de formación deportiva a través de la práctica, técnico, pedagógico.
- Enseñar la historia del futbol de salón.
- Fundamentar la técnica y táctica del futbol de salón.
- Ayudar a la integración y los lazos de amistad con los diferentes compañeros propiciando el respeto y la sana convivencia combatiendo el bullying.
- Estimular por medio del fútbol de salón como complemento de la educación integral del niño y la formación de buenos hábitos de higiene, social y moral

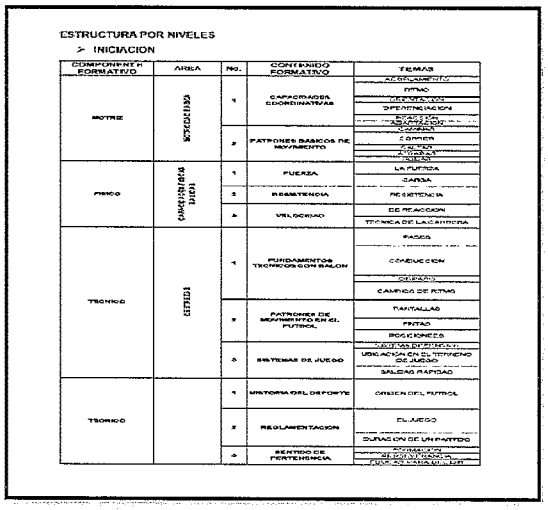

ESTRUCTURA POR NIVELES

➢ INICIACION

COMPONENTE FORMATIVO	AREA	No.	CONTENIDO FORMATIVO	TEMAS
MOTRIZ	[illegible]	1	CAPACIDADES COORDINATIVAS	ACONDICIONAMIENTO FISICO RITMO VELOCIDAD DIFERENCIACION EQUILIBRIO AGILIDAD
		2	PATRONES BASICOS DE MOVIMIENTO	CORRER SALTAR LANZAR RODAR
FISICO	[illegible]	1	FUERZA	LA FUERZA
		3	RESISTENCIA	CARGA RESISTENCIA
		4	VELOCIDAD	DE REACCION TECNICA DE LA CARRERA
TECNICO	[illegible]	1	FUNDAMENTOS TECNICOS CON BALON	PASES CONDUCCION DISPARO CAMPICA DE FUTBOL
		2	PATRONES DE MOVIMIENTO EN EL FUTBOL	PANTALLAS PINTAS POSICIONES CAMBIAS DE RITMO
		4	SISTEMAS DE JUEGO	UBICACION EN EL TERRENO DE JUEGO SALIDAS RAPIDAS
TEORICO		1	HISTORIA DEL DEPORTE	ORIGEN DEL FUTBOL
		2	REGLAMENTACION	EL JUEGO DURACION DE UN PARTIDO
		4	SENTIDO DE PERTENENCIA	FORMACION EL EQUIPO CADA UNO CUMPLE SU [illegible]



INDEPORTES

PROGRAMA DEPARTAMENTAL DEL DEPORTE FORMATIVO

ESCUELA DE INICIACIÓN Y FORMACIÓN DEPORTIVA FUTBOL SALON

FASE DE INICIACIÓN NIÑOS Y NIÑAS DE 5 A 8 AÑOS

OBJETIVO:
Desarrollar una base psicomotriz amplia, permitiendo el conocimiento del propio cuerpo y estableciendo relaciones con el entorno y los demás, a través de juegos de desempeño individual que involucren en su ejecución las formas básicas de movimiento mediante el acercamiento con elementos propios del fútbol de salón.

CONTENIDOS:

- FÍSICOS:

Como contenido de desarrollo específico dentro del componente físico condicional se tiene el desarrollo de la Flexibilidad 2 veces por semana.

- TECNICOMOTRIZ:

Sensibilización Externa; Procesos de sensaciones, percepciones, simbolizaciones y representaciones a nivel visual, auditivo, táctil, gustativo, olfativo.
Sensibilización Propia: Dimensión temporal, dimensión espacial, esquema corporal, ajuste postural y tono muscular.

- TACTICOCOGNITIVO:

Roll defensa, roll ataque, normatividad de las actividades y competencias en que participa.

- PSICOSOCIAL:

Valores como: Respeto, disciplina, autocuidado, imagen de autoridad.

METODOLOGIA:
Se fundamenta en la utilización de juegos motrices dirigidos; como unidades integrales de trabajo, que mediante el desempeño individual permitan el desarrollo de los diferentes contenidos y su apropiación respectiva, respetando las características de desarrollo, necesidades y expectativas que tiene el niño; aprovechando el interés y motivación que despierta en el niño participante, generando así una adhesión a la práctica de este tipo de actividades físico-deportivas.

EVALUACIÓN:
Para la evaluación de los diferentes componentes se establecen la aplicación de test y pruebas, así como la observación constante a los diferentes desempeños y desarrollo de actividades que permitan establecer la evolución en el proceso.

- COMPONENTE ANTROPOMETRICO

ACTIVIDAD CONTRACTUAL

Descripción de la obligación:

4. **Adelantar los procesos de convocatoria, inscripción y seguimiento a través de los medios necesarios y donde se involucren Juntas de Acción Comunal, Instituciones Educativas, Resguardos Indígenas, Personas en Situación de Discapacidad, Población Diversa y demás comunidades que se puedan beneficiar su proceso técnico y pedagógico llevando un registro mensual en el formato establecido.**

MUNICIPIO DE VERGARA
DEPARTAMENTO DE CUNDINAMARCA
SECRETARÍA DE DESARROLLO ECONÓMICO Y SOCIAL
INFORME DE ACTIVIDADES No. 1

ACTIVIDADES DESARROLLADAS

Adelanté la respectiva convocatoria e inscripciones, por medio de publicaciones en redes sociales de la administración municipal y personales como grupos de WhatsApp que se venían manejando años anteriores, haciéndole llegar esta información a toda la comunidad vergarense en general, como también en los colegios Fidel León Triana y La Esperanza y sus sedes en las veredas y escuelas del municipio.

MEDIO DE VERIFICACION



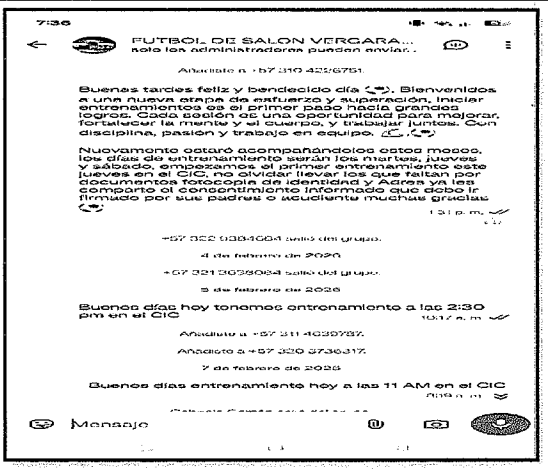



ACTIVIDAD CONTRACTUAL

Descripción de la obligación:

5. **Mantener una cobertura mínima poblacional de acuerdo a las características de la disciplina deportiva a cargo, de la siguiente forma:**

DEPORTE	INICIACIÓN	FUNDAMENTACIÓN	ESPECIALIZACIÓN	TOTAL
INDIVIDUALES	10	12	12	34
CONJUNTO	15	20	20	55

MUNICIPIO DE VERGARA
DEPARTAMENTO DE CUNDINAMARCA
SECRETARÍA DE DESARROLLO ECONÓMICO Y SOCIAL
INFORME DE ACTIVIDADES No. 1

ACTIVIDADES DESARROLLADAS

Realicé el mantenimiento de la cobertura de la población de acuerdo a las características de la disciplina deportiva a mi cargo, con la que se cuenta y se registró en el formato indicado por el supervisor, teniendo como cantidad de 56 participantes en la zona urbana y 18 en la zona rural para un total de 75 beneficiarios. Divididos de la siguiente manera **Iniciación: 3, Fundamentación: 49 y Especialización: 23** deportistas.

MEDIO DE VERIFICACION

INDEPORTES CUNDINAMARCA / ALCALDIA VERGARA
ESCUELA DE FORMACIÒN DEPORTIVA Y RECREATIVA FUTBOL
PLANILLA DE COBERTURA/GRUPOS POBLACIONALES Y % DE CUMPLIMIENTO
MES ENERO / FEBRERO 2025

BENEFICIADOS	GENERO		SECTOR				GRUPOS POBLACIONALES								
EDADES	Masculino	Femenino	Urbana Masculino	Rural Masculino	Urbana Femenino	Rural Femenino	Discapacidad Masculino	Discapacidad Femenino	Victimas del Conflicto Armado Masculino	Victimas del Conflicto Armado Femenino	AFRODESCENDIENTE MASCULINO	AFRODESCENDIENTE FEMENINO	INDIGENA MASCULINO	INDIGENA FEMENINO	TOTALES
6 AÑOS							NO	NO	NO	NO	NO	NO	NO	NO	0
7 AÑOS							NO	NO	NO	NO	NO	NO	NO	NO	0
8 AÑOS	3		3				NO	NO	NO	NO	NO	NO	NO	NO	3
9 AÑOS	2		2				NO	NO	NO	NO	NO	NO	NO	NO	2
10 AÑOS	4	1	3		1		NO	NO	NO	NO	NO	NO	NO	NO	5
11 AÑOS	3	2	3		2		NO	NO	NO	NO	NO	NO	NO	NO	5
12 AÑOS	6	5	5	1	4	1	NO	NO	NO	NO	NO	NO	NO	NO	11
13 AÑOS	11	6	8		3	3	NO	NO	NO	NO	NO	NO	NO	NO	8
14 AÑOS	4	2	4		2		NO	NO	NO	NO	NO	NO	NO	NO	6
15 AÑOS	2	1	2		1		NO	NO	NO	NO	NO	NO	NO	NO	3
16 AÑOS	1	1	1		1		NO	NO	NO	NO	NO	NO	NO	NO	2
17 AÑOS	1	2	1		2		NO	NO	NO	NO	NO	NO	NO	NO	3
TOTALES	36	19	35	1	9	10									55





ACTIVIDAD CONTRACTUAL

Descripción de la obligación:

6. **Desarrollar 12 horas de trabajo con los grupos establecidos por cada disciplina deportiva (2 sesiones de 2 horas con el grupo de iniciación, 2 sesiones de 2 horas con el grupo de fundamentación y 2 sesiones de 2 horas con el grupo de especialización), Cada sesión de clase programada, deberá tener como mínimo una duración de (2 horas) distribuida en: fase inicial, central y final estas sesiones de práctica no pueden ser acumulables en el mismo día (máximo una sesión diaria por grupo de formación). Adicional se deben desarrollar 4 horas de trabajo con las instituciones educativas del sector rural.**

MUNICIPIO DE VERGARA
DEPARTAMENTO DE CUNDINAMARCA
SECRETARÍA DE DESARROLLO ECONÓMICO Y SOCIAL
INFORME DE ACTIVIDADES No. 1

ACTIVIDADES DESARROLLADAS

Realicé el desarrollo de las horas de trabajo con cada una de las categorías, tanto en iniciación, fundamentación y especialización en el casco urbano y rural, adicional a ello, se desarrolló las clases en las instituciones rurales como los son; Escuela el Zancudo, El Coral, Guatama, con la escuela de formación deportiva en futbol de salón para mejorar técnica y la táctica, reglamento básico del deporte, utilizando cada sesión planeada entregada a la coordinadora.

MEDIO DE VERIFICACION







ACTIVIDAD CONTRACTUAL

Descripción de la obligación:

7. **Brindar acompañamiento en los intercambios deportivos con otros municipios para mejorar el nivel deportivo y competitivo de las escuelas de formación asignadas.**

MUNICIPIO DE VERGARA
DEPARTAMENTO DE CUNDINAMARCA
SECRETARÍA DE DESARROLLO ECONÓMICO Y SOCIAL
INFORME DE ACTIVIDADES No. 1

ACTIVIDADES DESARROLLADAS

Realice el acompañamiento, entrenamientos y encuentros deportivos internos para el fortalecimiento de la escuela de formación deportiva de futbol de salón, tanto técnica y táctica para el próximo mes realizar el encuentro deportivos con otro municipio.

MEDIO DE VERIFICACION

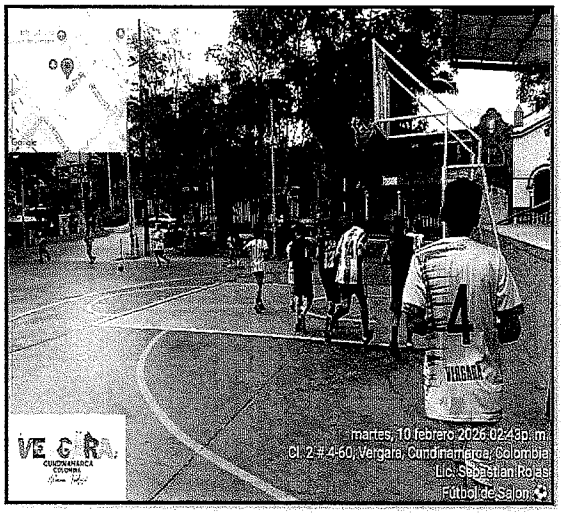



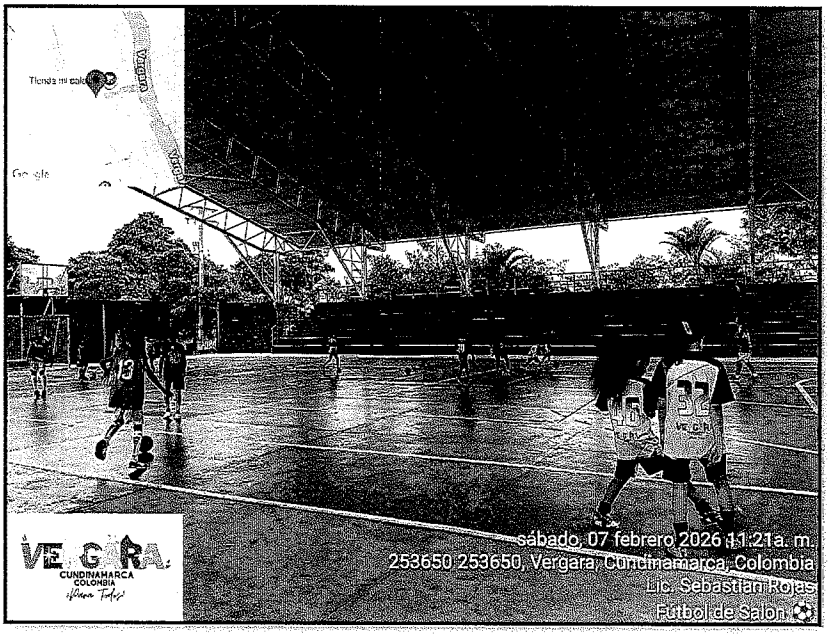

ACTIVIDAD CONTRACTUAL

Descripción de la obligación:

8. **Apoyar las actividades físicas que se desarrollen en los eventos sociales, deportivos y culturales programadas por la secretaría de Desarrollo Económico y Social y las demás que le encargue el Supervisor del contrato.**

MUNICIPIO DE VERGARA
DEPARTAMENTO DE CUNDINAMARCA
SECRETARÍA DE DESARROLLO ECONÓMICO Y SOCIAL
INFORME DE ACTIVIDADES No. 1

ACTIVIDADES DESARROLLADAS
Apoye las actividades físicas y recreativas en el colegio de Guatama que me encargo la supervisora del contrato, para mejorar las capacidades físicas, técnicas y tácticas en el deporte de futbol de salón.

MEDIO DE VERIFICACION





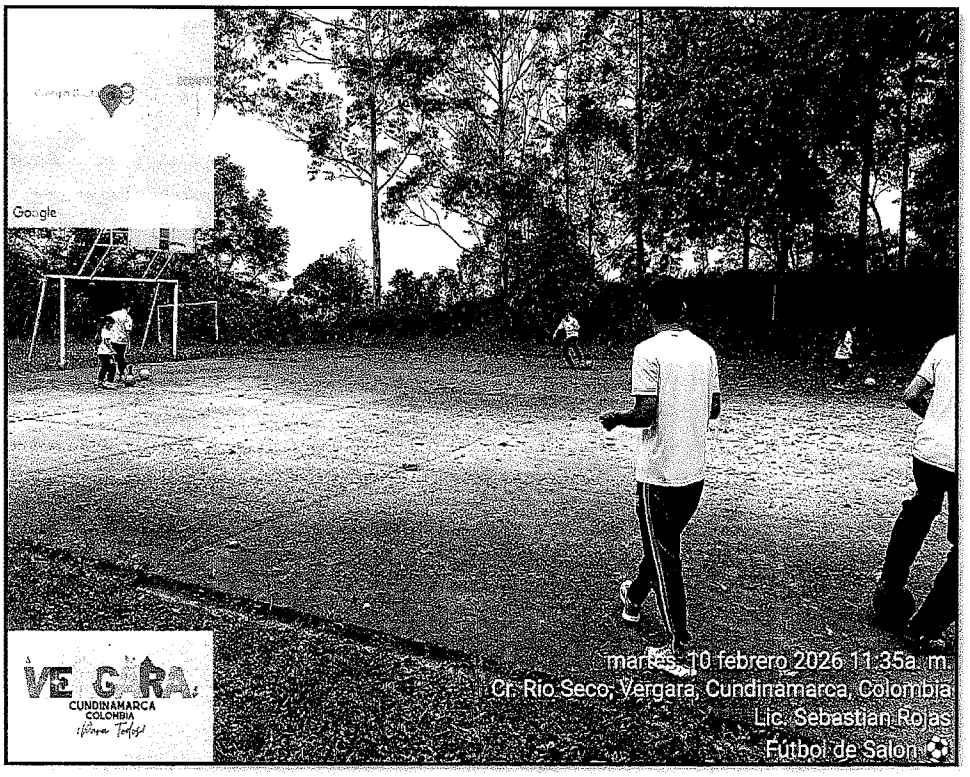

MUNICIPIO DE VERGARA
DEPARTAMENTO DE CUNDINAMARCA
SECRETARÍA DE DESARROLLO ECONÓMICO Y SOCIAL
INFORME DE ACTIVIDADES No. 1

ACTIVIDAD CONTRACTUAL
Descripción de la obligación: **9. Participar, apoyar y asistir a las reuniones, capacitaciones, eventos y encuentros programados por el municipio e Indeportes, coordinado con la supervisión y el gestor provincial.**
ACTIVIDADES DESARROLLADAS
Participe en las diferentes reuniones con la supervisora y coordinadora del contrato para el desarrollo de actividades durante el año, en el tema de salidas, torneos, encuentros deportivos y demás que la secretaria se requiera el apoyo.
MEDIO DE VERIFICACION

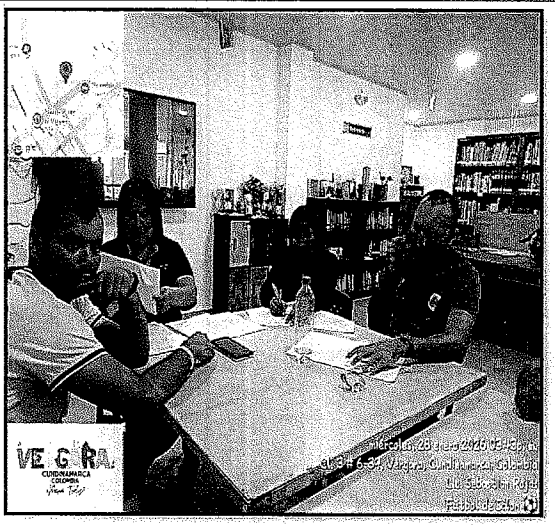



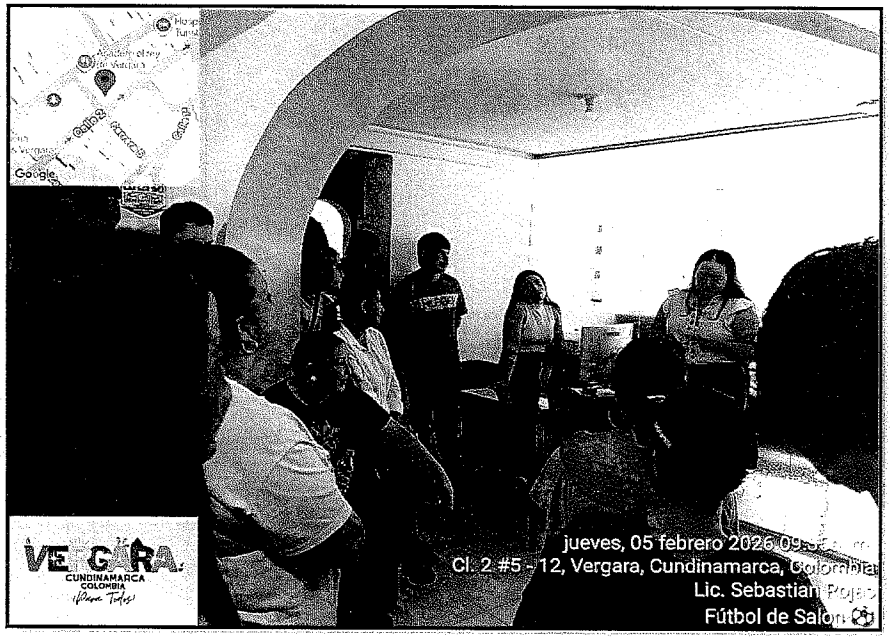

ACTIVIDAD CONTRACTUAL

Descripción de la obligación:

10. Estructurar, Entregar y mantener actualizado la base de datos y documentación requerida por la supervisión y el gestor en medio físico y/o digital de la inscripción y participación de los beneficiarios al programa deporte formativo, así mismo Realizar reuniones con los padres de familia e informarles sobre el proceso realizado en las escuelas de formación.

ACTIVIDADES DESARROLLADAS

Realice la estructura y el mantenimiento de la base de datos de la población beneficiada con el programa deportivo, además de eso, en el momento de la inscripción se les informa a los padres de familia, todo lo relacionado con el manejo y el proceso que se llevará a cabo este año con la escuela de formación, en tema de salidas y torneos a participar y pólizas.

MEDIO DE VERIFICACION

DETALLE
RIESGOS | NODOS

	NOMBRE PANTALLA	NODO	ASEGURADO	IDENTIFICACION ASEGURADO	PERIODO DESDE	PERIODO HASTA	TOTAL	NRO CONTRATO	NRO POLIZA	NRO COTIZACION	CERTIFICADO
1	1073253293	1-1-82	SEBASTIAN CASTELLANOS HERNANDEZ	1073253293	2025-06-05	2026-06-05	$ 10.200	CT2500085789	2000561957	PR2505070006I7	1804400187
2	1141353860	1-1-121	ANDRES FELIPE MURCIA FERNANDEZ	1141353860	2025-06-05	2026-06-05	$ 10.200	CT2500085789	2000561957	PR2505070006I7	1804400187
3	1074929689	1-1-83	YEDSON STEVEN OTALORA AREVALO	1074929689	2025-06-05	2026-06-05	$ 10.200	CT2500085789	2000561957	PR2505070006I7	1804400187
4	5603062	1-1-84	DEIBERTH ARCANGEL ALSECO CORDERO	5603062	2025-06-05	2026-06-05	$ 10.200	CT2500085789	2000561957	PR2505070006I7	1804400187
5	1015468823	1-1-122	ELIAS DAVID FLOREZ RAMIREZ	1015468823	2025-06-05	2026-06-05	$ 10.200	CT2500085789	2000561957	PR2505070006I7	1804400187
6	1146134871	1-1-85	JEREMY JEANPOOL GUANA RAMIREZ	1146134871	2025-06-05	2026-06-05	$ 10.200	CT2500085789	2000561957	PR2505070006I7	1804400187
7	1074929652	1-1-120	ANDRES FELIPE BUSTOS RIVEROS	1074929652	2025-06-05	2026-06-05	$ 10.200	CT2500085789	2000561957	PR2505070006I7	1804400187
8	1074929648	1-1-86	EVANGELINE POLO LEON	1074929648	2025-06-05	2026-06-05	$ 10.200	CT2500085789	2000561957	PR2505070006I7	1804400187
9	1074929603	1-1-122	ANGEL MATHIAS CUERVO GUANA	1074929603	2025-06-05	2026-06-05	$ 10.200	CT2500085789	2000561957	PR2505070006I7	1804400187
10	1188220866	1-1-87	SAMUEL SALCEDO RAMIREZ	1188220866	2025-06-05	2026-06-05	$ 10.200	CT2500085789	2000561957	PR2505070006I7	1804400187
11	1109299818	1-1-119	ANDRES CAMILO DIAZ GUZMAN	1109299818	2025-06-05	2026-06-05	$ 10.200	CT2500085789	2000561957	PR2505070006I7	1804400187
12	1070708068	1-1-183	ANDRES CAMILO CAICEDO MILLAN	1070708068	2025-06-05	2026-06-05	$ 10.200	CT2500085789	2000561957	PR2505070006I7	1804400187
13	1074929554	1-1-88	NIXON ESTIBEN REYES ACOSTA	1074929554	2025-06-05	2026-06-05	$ 10.200	CT2500085789	2000561957	PR2505070006I7	1804400187
14	1146131047	1-1-89	SARA SOFIA GONZALEZ MORENO	1146131047	2025-06-05	2026-06-05	$ 10.200	CT2500085789	2000561957	PR2505070006I7	1804400187
15	1070396476	1-1-176	DILAN SANTIAGO OTALORA AREVALO	1070396476	2025-06-05	2026-06-05	$ 10.200	CT2500085789	2000561957	PR2505070006I7	1804400187
16	1074929461	1-1-139	JERONIMO RAMIREZ GONZALEZ	1074929461	2025-06-05	2026-06-05	$ 10.200	CT2500085789	2000561957	PR2505070006I7	1804400187
17	1076005	1-1-90	JULIANNYS RACHELL ALSECO CORDERO	1076005	2025-06-05	2026-06-05	$ 10.200	CT2500085789	2000561957	PR2505070006I7	1804400187
18	1074929453	1-1-91	SANTIAGO GUZMAN CHAVEZ	1074929453	2025-06-05	2026-06-05	$ 10.200	CT2500085789	2000561957	PR2505070006I7	1804400187
19	1028843586	1-1-114	SANTIAGO FONSECA PERALTA	1028843586	2025-06-05	2026-06-05	$ 10.200	CT2500085789	2000561957	PR2505070006I7	1804400187
20	1028668756	1-1-92	SARA SOFIA LOPEZ CUBILLOS	1028668756	2025-06-05	2026-06-05	$ 10.200	CT2500085789	2000561957	PR2505070006I7	1804400187
21	1074929409	1-1-124	CRISTIAN MAURICIO BUSTOS GUANA	1074929409	2025-06-05	2026-06-05	$ 10.200	CT2500085789	2000561957	PR2505070006I7	1804400187
22	1220214435	1-1-172	SAMUEL DAVID LINARES HERNANDEZ	1220214435	2025-06-05	2026-06-05	$ 10.200	CT2500085789	2000561957	PR2505070006I7	1804400187
23	1070395763	1-1-93	JOSELIN ELIANA CIFUENTES ARIAS	1070395763	2025-06-05	2026-06-05	$ 10.200	CT2500085789	2000561957	PR2505070006I7	1804400187
24	1077972987	1-1-112	MICHELL MURILLO ZAMUDIO MURILLO	1077972987	2025-06-05	2026-06-05	$ 10.200	CT2500085789	2000561957	PR2505070006I7	1804400187
25	1074929352	1-1-115	EMELY XIOMARA RAMOS ARIAS	1074929352	2025-06-05	2026-06-05	$ 10.200	CT2500085789	2000561957	PR2505070006I7	1804400187
26	5675759	1-1-135	GABRIEL JOSE AGUIRRE GUZMAN	5675759	2025-06-05	2026-06-05	$ 10.200	CT2500085789	2000561957	PR2505070006I7	1804400187
27	1013273873	1-1-94	JOAN ARLEY GUTIERREZ GARZON	1013273873	2025-06-05	2026-06-05	$ 10.200	CT2500085789	2000561957	PR2505070006I7	1804400187
28	1074929328	1-1-95	LUCIANA VALBUENA MORA	1074929328	2025-06-05	2026-06-05	$ 10.200	CT2500085789	2000561957	PR2505070006I7	1804400187
29	1074929314	1-1-113	POLO LEON EMMANUEL	1074929314	2025-06-05	2026-06-05	$ 10.200	CT2500085789	2000561957	PR2505070006I7	1804400187
30	1073605800	1-1-96	ERICK JULIAN GUEVARA HERNANDEZ	1073605800	2025-06-05	2026-06-05	$ 10.200	CT2500085789	2000561957	PR2505070006I7	1804400187
31	1141335221	1-1-123	CRISTIAN DAVID MURCIA FERNANDEZ	1141335221	2025-06-05	2026-06-05	$ 10.200	CT2500085789	2000561957	PR2505070006I7	1804400187
32	1074929270	1-1-173	SAMUEL DAVID QUINTERO MURILLO	1074929270	2025-06-05	2026-06-05	$ 10.200	CT2500085789	2000561957	PR2505070006I7	1804400187
33	1012405786	1-1-177	ANDRES FELIPE OTALORA AREVALO	1012405786	2025-06-05	2026-06-05	$ 10.200	CT2500085789	2000561957	PR2505070006I7	1804400187
34	1074929236	1-1-157	JUAN MANUEL CASTAÑEDA FULA	1074929236	2025-06-05	2026-06-05	$ 10.200	CT2500085789	2000561957	PR2505070006I7	1804400187
35	1074929216	1-1-97	JEINER ALEXANDER AMLA DIAZ	1074929216	2025-06-05	2026-06-05	$ 10.200	CT2500085789	2000561957	PR2505070006I7	1804400187
36	1141122462	1 1 98	JUAN PABLO II OLARTE MENDIGAÑO	1141122462	2025-06-05	2026-06-05	$ 10.200	CT2500085789	2000561957	PR2505070006I7	1804400187
37	1074929101	1-1-253	MARLON QUIROGA PEREZ	1074929101	2025-06-05	2026-06-05	$ 10.200	CT2500085789	2000561957	PR2505090000734	1804404685
38	1033108588	1-1-99	JUAN CAMILO PARRA PACHON	1033108588	2025-06-05	2026-06-05	$ 10.200	CT2500085789	2000561957	PR2505070006I7	1804400187
39	1025544097	1-1-100	MANUEL ALEJANDRO CHACON MAHECHA	1025544097	2025-06-05	2026-06-05	$ 10.200	CT2500085789	2000561957	PR2505070006I7	1804400187
40	1109296977	1-1-101	JUAN MARTIN OLAYA DIAZ	1109296977	2025-06-05	2026-06-05	$ 10.200	CT2500085789	2000561957	PR2505070006I7	1804400187
41	1074928938	1-1-144	MANUEL FELIPE RAMIREZ GONZALEZ	1074928938	2025-06-05	2026-06-05	$ 10.200	CT2500085789	2000561957	PR2505070006I7	1804400187
42	1074928930	1-1-144	JOHAN CAMILO RAMIREZ OTALORA	1074928930	2025-06-05	2026-06-05	$ 10.200	CT2500085789	2000561957	PR2505070006I7	1804400187

PRE JUVENL FEMENINO

No.	NOMBRES	DOCUMENTO	FECHA DE NACIMIENTO
1	Michell Dayana Zamudio Murillo	1.077.972.987	2012-09-12
2	Luciana Valbuena Mora	1.074.929.328	2012-05-20
3	Emely Xiomara Ramos Arias	1.074.929.352	2012-08-15
4	Sara Sofia González Moreno	1.146.131.047	2013-09-19
5	Joselin Eliana Cifuentes Arias	1.070.395.763	2012-10-25
6	Sara Sofía López Cubillos	1.028.668.756	2013-01-27
7	Sahyra Solanlly Flórez León	1.032.461.200	2011-12-16
8	María José Pardo Andrade	1.117.235.639	2012-11-30
9	Paula Daney Velasquez Montaña	1.074.929.272	2012-01-15
10	Karol Juliana Garzón Pérez	1.074.929.334	2012-06-26

	FORMADOR(A) NOMBRES Y APELLIDOS	DISCIPLINA DEPORTIVA	CATEGORIA EN QUE SE DESEMPEÑA	BENEFICIARIO(A) NOMBRES Y APELLIDOS	BENEFICIARIO(A) N° DOCUMENTO	BENEFICIARIO(A) FECHA DE NACIMIENTO	BENEFICIARIO(A) EDAD	BENEFICIARIO(A) NACIONALIDAD	BENEFICIARIO(A) DIRECCIÓN DE CONTACTO	TIP	
28	HENNRY SEBASTIAN ROJAS GUERRA	FUTBOL DE SALON	PRE-JUVENIL	SAMUEL DAVID LINARES HERNANDEZ	1.220.214.435	31/01/2012	12 AÑOS	COLOMBIANA	VEREDA LAS CAJAS	D+	F
29	HENNRY SEBASTIAN ROJAS GUERRA	FUTBOL DE SALON	PRE-JUVENIL	JOSELIN ELIANA CIFUENTES ARIAS	1.070.395.763	25/10/2012	12 AÑOS	COLOMBIANA	VEREDA RIO SECO	A+	FAI
30	HENNRY SEBASTIAN ROJAS GUERRA	FUTBOL DE SALON	PRE-JUVENIL	MICHEL DAYANA ZAMUDIO MURILLO	1.077.972.887	12/09/2012	12 AÑOS	COLOMBIANA	BARRIO SAN PEDRO	O-	FAI
31	HENNRY SEBASTIAN ROJAS GUERRA	FUTBOL DE SALON	PRE-JUVENIL	KEVIN CAMILO RODRIGUEZ MARIN	1.073.606.228	20/09/2012	12 AÑOS	COLOMBIANA	COLEGIO LLANO GRANDE	A+	FAI
32	HENNRY SEBASTIAN ROJAS GUERRA	FUTBOL DE SALON	PRE-JUVENIL	EMELY XIOMARA RANDS ARIAS	1.074.923.352	15/08/2012	12 AÑOS	COLOMBIANA	BARRIO SANTO DOMINGO	O+	FAI
33	HENNRY SEBASTIAN ROJAS GUERRA	FUTBOL DE SALON	PRE-JUVENIL	GABRIEL JOSE AGUIRRE GUEVAN	5.675.759	9/07/2012	13 AÑOS	VENEZOLANA	VEREDA EL PALMAR	A+	SALI
34	HENNRY SEBASTIAN ROJAS GUERRA	FUTBOL DE SALON	PRE-JUVENIL	JUNIOR ANDRES PERILLA TRIANA	1.104.708.531	18/06/2012	13 AÑOS	COLOMBIANA	COLEGIO GUATAMA	O+	CAPT
35	HENNRY SEBASTIAN ROJAS GUERRA	FUTBOL DE SALON	PRE-JUVENIL	JOAN ARLEY GUTIERREZ GARZON	1.016.273.673	24/05/2012	13 AÑOS	COLOMBIANA	BARRIO JUAN 23	O+	CCR
36	HENNRY SEBASTIAN ROJAS GUERRA	FUTBOL DE SALON	PRE-JUVENIL	JUNIOR ALEXANDER MORA SANCHEZ	1.203.963.361	19/5/2012	13 AÑOS	COLOMBIANA	VEREDA EL PALMAR	O+	NUE
37	HENNRY SEBASTIAN ROJAS GUERRA	FUTBOL DE SALON	PRE-JUVENIL	LUCIANA VALBUENA MORA	1.074.923.328	20/05/2012	13 AÑOS	COLOMBIANA	BARRIO JUAN 23	O+	CCR
38	HENNRY SEBASTIAN ROJAS GUERRA	FUTBOL DE SALON	PRE-JUVENIL	EMMANUEL POLO LEON	1.074.929.314	22/04/2012	13 AÑOS	COLOMBIANA	BARRIO SANTO DOMINGO	A+	FAI
39	HENNRY SEBASTIAN ROJAS GUERRA	FUTBOL DE SALON	PRE-JUVENIL	JOAN ANDREY PEREZ MORENO	1.028.701.013	16/04/2012	13 AÑOS	COLOMBIANA	COLEGIO GUATAMA	AB+	SALI
40	HENNRY SEBASTIAN ROJAS GUERRA	FUTBOL DE SALON	PRE-JUVENIL	ERICK JULIAN CUEVAS HERNANDEZ	1.073.605.690	27/03/2012	13 AÑOS	COLOMBIANA	VEREDA LA PAZ	A+	NUE
41	HENNRY SEBASTIAN ROJAS GUERRA	FUTBOL DE SALON	PRE-JUVENIL	MICHAEL STIVEN LOPEZ RUIZ	1.025.549.027	23/02/2012	13 AÑOS	COLOMBIANA	COLEGIO GUATAMA	O+	SALI
42	HENNRY SEBASTIAN ROJAS GUERRA	FUTBOL DE SALON	PRE-JUVENIL	CRISTIAN DAVID MURCIA FERNANDEZ	1.141.535.221	10/01/2012	13 AÑOS	COLOMBIANA	VEREDA EL CUARCAL	A+	F
43	HENNRY SEBASTIAN ROJAS GUERRA	FUTBOL DE SALON	PRE-JUVENIL	SAMUEL DAVID QUINTERO MURILLO	1.074.923.270	14/12/2011	13 AÑOS	COLOMBIANA	VEREDA LAS CAJAS	B+	SALI
44	HENNRY SEBASTIAN ROJAS GUERRA	FUTBOL DE SALON	PRE-JUVENIL	EMANUEL EDUARDO MONTOYA TRIANA	1.014.484.399	5/12/2011	13 AÑOS	COLOMBIANA	COLEGIO LLANO GRANDE	O+	SALI
45	HENNRY SEBASTIAN ROJAS GUERRA	FUTBOL DE SALON	PRE-JUVENIL	ANDRES FELIPE OTALORA AREVALO	1.012.405.786	2/12/2011	13 AÑOS	COLOMBIANA	BARRIO SAN LUIS	A+	NUE
46	HENNRY SEBASTIAN ROJAS GUERRA	FUTBOL DE SALON	PRE-JUVENIL	DARIO IVAN ZAMORA SUAREZ	1.016.958.970	26/11/2011	13 AÑOS	COLOMBIANA	COLEGIO LLANO GRANDE	A+	FAI
47	HENNRY SEBASTIAN ROJAS GUERRA	FUTBOL DE SALON	PRE-JUVENIL	RAHIAN STIVEN ZARATE MEDINA	1.024.547.010	22/11/2011	13 AÑOS	COLOMBIANA	COLEGIO LLANO GRANDE	O+	CCR
48	HENNRY SEBASTIAN ROJAS GUERRA	FUTBOL DE SALON	PRE-JUVENIL	KEINER SANTIAGO ROMERO RODRIGUEZ	1.072.338.676	23/10/2011	13 AÑOS	COLOMBIANA	COLEGIO GUATAMA	A+	FAI
49	HENNRY SEBASTIAN ROJAS GUERRA	FUTBOL DE SALON	PRE-JUVENIL	IVAN ANDRES ROCHA CANO	1.023.143.650	5/09/2011	13 AÑOS	COLOMBIANA	COLEGIO LLANO GRANDE	O-	FAI
50	HENNRY SEBASTIAN ROJAS GUERRA	FUTBOL DE SALON	PRE-JUVENIL	JUAN MANUEL CASTAÑEDA PULA	1.074.923.233	31/08/2011	13 AÑOS	COLOMBIANA	VEREDA LAS CAJAS	O+	FAI

ACTIVIDAD CONTRACTUAL

Descripción de la obligación:

11. El contratista vinculado mediante el presente contrato deberá contar con la tarjeta de entrenador a partir del mes de mayo de 2025, en cumplimiento de la Ley 2210 de 2022, so pena de incurrir en trámite de terminación del presente contrato.

ACTIVIDADES DESARROLLADAS

Cuento con la tarjeta profesional dando en cumplimiento a la Ley 2210 de 2022, con fecha de expedición del 29/11/2024 No. De tarjeta 22222, para ejercer mi rol como entrenador deportivo en el deporte de futbol de salón del municipio y asistí a la acreditación de los entrenadores deportivos en la gobernación de Cundinamarca.

MEDIO DE VERIFICACION



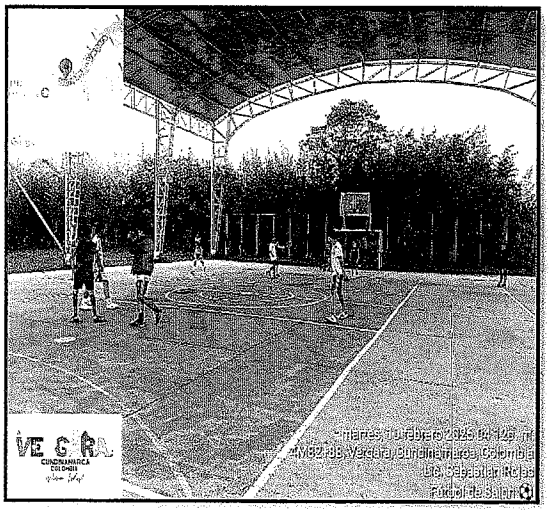

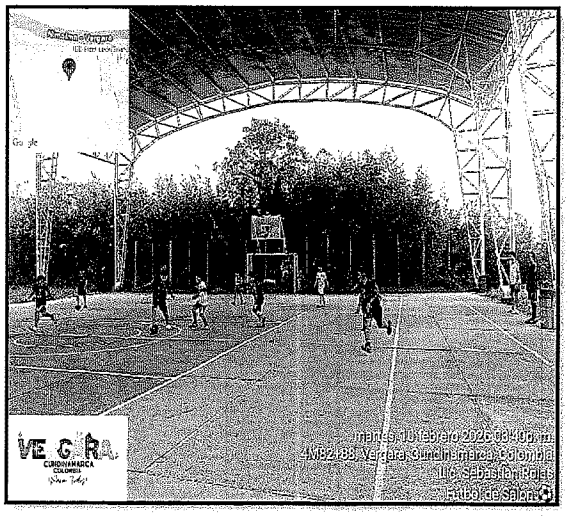

ACTIVIDAD CONTRACTUAL

Descripción de la obligación:

12. **Realizar acompañamiento, continuidad y apoyo a la gestión de las escuelas rurales de las instituciones educativas del municipio de Vergara según sean asignadas, en la formación deportiva y recreativa.**

ACTIVIDADES DESARROLLADAS

Realice acompañamiento, continuidad y apoyo a las escuelas rurales de las instituciones educativas del municipio, como lo son la escuela del Zancudo, el Coral y Guatama con actividades físicas y recreativas para mejorar las capacidades básicas y motoras de los niños beneficiados.

MEDIO DE VERIFICACION





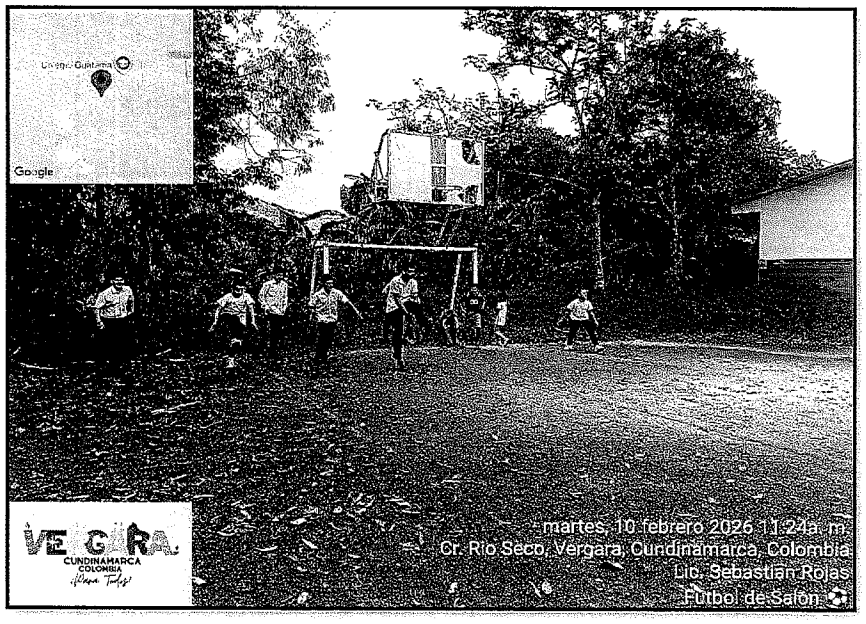

ACTIVIDAD CONTRACTUAL

Descripción de la obligación:

13. Las demás que por ley o por la naturaleza del contrato, se identifiquen como relevantes para incorporarlas al mismo.

ACTIVIDADES DESARROLLADAS

Se realizo una jornada de presentación en las diferentes sedes de los colegios y escuelas, correspondientes a la población a manejar con los instructores deportivos, para la socialización de todas las actividades físicas y deportivas de las escuelas de formación.

MEDIO DE VRIFICACION





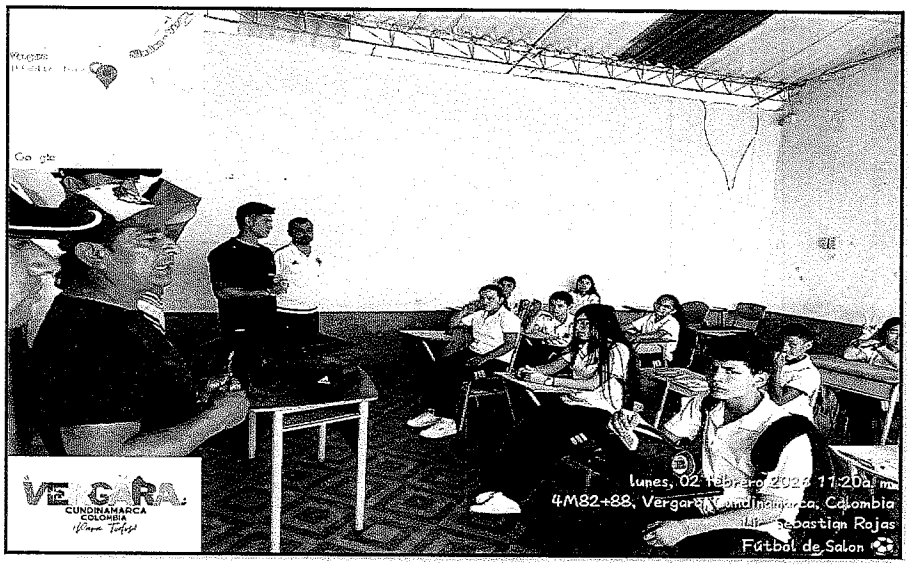

APORTES PARAFISCALES
Observaciones Contratista: Se presenta planilla de salud pensiones y ARL para el mes de Enero No. 48895767
Observaciones Supervisor:

Henrry S. Rojas G.

HENNRY SEBASTIAN ROJAS GUERRA
CC 1.069.873.453 de La Peña
Contratista

Karen Benavides C.

KAREN YELIPZA BENAVIDES CARDENAS
Secretaria de Desarrollo Económico y Social
Supervisor

Control Tramite Documento		
Acción	**Funcionario**	**Firma**
Elaboro	Hennry Sebastian Rojas Guerra - Contratista	Henrry S. Rojas G.
Reviso	Lorena Gutiérrez – Coordinadora Deportes	Diana Lorena Gutiérrez
Aprobó	Karen Yelipza Benavides Cárdenas - secretaria de Desarrollo Económico y Social	KBC

compensar | miplanilla.com

PLANILLA INTEGRADA DE AUTOLIQUIDACION DE APORTES

DATOS DEL APORTANTE						
TIPO	NÚMERO	NOMBRE APORTANTE	DIRECCIÓN	TELÉFONO	CORREO	EXONERADO PAGO PARAFISCALES Y SALUD
CC	1069873453	HENNRY SEBASTIAN ROJAS GUERRA	BARRIO LA PRIMAVERA	3214068786	hsebastianr10@gmail.com	
FORMA PRESENTACIÓN	CLASE APORTANTE	NOMBRE SUCURSAL / CÓDIGO	DEPARTAMENTO	CIUDAD / MUNICIPIO		
ÚNICA	I – Independiente		CUNDINAMARCA	LA PEÑA		NO

DATOS DE LA PLANILLA						
PLANILLA ASOCIADA	FECHA PAGO ASOCIADA (DIA/MES/AÑO)	TIPO PLANILLA	FECHA PAGO (DIA/MES/AÑO)	NÚMERO PLANILLA	CANTIDAD	
					EMPLEADOS	UPC
PERIODO SALUD	PERIODO PENSIONES				1	0
					TOTAL A PAGAR	
2026-01	2026-01	I	09/02/2026	48895767	$206.400	

TOTALES POR SUBSISTEMAS

TOTALES SALUD

Código EPS	Nombre	NIT	Cotización Obligatoria	UPC Adicional	Incapacidades		Licencia Maternidad		Días Mora	Valor Mora Cotización	Valor Mora UPC	Total a Pagar	No. Afiliados
					No. Autorización	Valor	No. Autorización	Valor					
EPS037	Nueva EPS	900156264-2	83.400	0		0		0	0	0	0	83.400	1

TOTALES PENSIÓN

Código AFP	Nombre	NIT	Cotización Obligatoria	Aporte Voluntario Afiliado	Aporte Voluntario Aportante	Aporte FSP - Solidaridad	Aporte FSP - Subsistencia	Días Mora	Valor Mora Cotización	Valor Mora FSP	Total a Pagar	No. Afiliados
230201	Proteccion (ING + Proteccion)	800229739-0	106.700	0	0	0	0	0	0		106.700	1

TOTALES RIESGOS LABORALES

Código ARL	Nombre	NIT	Cotización Obligatoria	Incapacidades		Aportes Otros Sistemas	Valor Neto Cotización	Días Mora	Valor Mora Cotización	Subtotal Cotización	No. Radicado Saldo a Favor	Valor Saldo a Favor	Fondo Solidaridad	Total a Pagar	No. Afiliados
				No. Autorización	Valor										
14-23	Positiva Seguros	860011153-6	16.300				16.300	0	0	16.300			163	16.300	1

TOTALES CAJAS

Código CCF	Nombre	NIT	Valor Aporte	Días Mora	Valor Mora Aporte	Total a Pagar	No. Afiliados

TOTALES PARAFISCALES

Valor Aporte	Días Mora	Valor Mora Aporte	Total a Pagar	No. Afiliados
SENA				
0	0	0	0	0
ICBF				
0	0	0	0	0
ESAP				
MEN				

TOTALES POR SUBSISTEMA

Tipo Administradora	No. Administradoras Reportadas	Valor antes de IGE, LMA, IRP y Mora	Total a Pagar
Salud	1	83.400	83.400
Pensión	1	106.700	106.700
Riesgos Laborales	1	16.300	16.300
CCF	0	0	0
ESAP	0	0	0
ICBF	0	0	0
MEN	0	0	0
SENA	0	0	0
TOTALES	3	206.400	206.400

Este documento está clasificado como PRIVADO por parte de Compensar Operador de Información

0.1.6

compensar | miplanilla.com

PLANILLA INTEGRADA DE AUTOLIQUIDACION DE APORTES

DATOS DEL APORTANTE							
TIPO	NÚMERO	NOMBRE APORTANTE		DIRECCIÓN	TELÉFONO	CORREO	EXONERADO PAGO PARAFISCALES Y SALUD
CC	1069873453	HENNRY SEBASTIAN ROJAS GUERRA		BARRIO LA PRIMAVERA	3214068786	hsebastianr10@gmail.com	
FORMA PRESENTACIÓN	CLASE APORTANTE	NOMBRE SUCURSAL	CÓDIGO	DEPARTAMENTO	CIUDAD / MUNICIPIO		
ÚNICA	I – Independiente			CUNDINAMARCA	LA PEÑA		NO

DATOS DE LA PLANILLA						
PLANILLA ASOCIADA	FECHA PAGO ASOCIADA (DIA/MES/AÑO)	TIPO PLANILLA	FECHA PAGO (DIA/MES/AÑO)	NÚMERO PLANILLA	CANTIDAD	
					EMPLEADOS	UPC
					1	0
PERIODO SALUD	PERIODO PENSIONES				TOTAL A PAGAR	
2026-01	2026-01	I	09/02/2026	48895767	$206.400	

DETALLE POR COTIZANTE

INFORMACIÓN COTIZANTE									INFORMACIÓN NOVEDADES															PENSIÓN							SALUD			RIESGOS LABORALES				CCF			PARAFISCALES				
No.	Tipo	No. de Identificación	Apellidos y Nombres	Cotizante	Subtipo	Extranjero	Colom. exterior	Exonerado	ING	RET	TDE	TAE	TDP	TAP	VSP	VST	SLN	IGE	LMA	VAC	AVP	VCT	IRL	CORRECCIÓN	Cód. AFP	IBC AFP	Cotización	Voluntario Afiliado	Voluntario Aportante	Fondo pensional de solidaridad	Fondo pensional de subsistencia	Cód. EPS	IBC EPS	Cotización / Valor UPC	Cód. ARL	IBC ARL	Clase de Riesgo	Cotización	Código CCF	IBC CCF	Aporte CCF	IBC otros parafiscales	Aporte SENA	Aporte ICBF	Aporte ESAP	Aporte MEN
1	CC	1069873453	ROJAS GUERRA HENNRY SEBASTIAN	59	0			N	X						X										230201	666.667	106.700	0	0	0	0	EPS037	666.667	83.400	14-23	666.667	3	16.300		0	0	0	0	0	0	0

PAGADA

Este documento está clasificado como PRIVADO por parte de Compensar Operador de Información

D.L.6

compensar | miplanilla.com

CERTIFICADO DE APORTES AL SISTEMA DE PROTECCIÓN SOCIAL

Se certifica que **HENNRY SEBASTIAN ROJAS GUERRA**, identificada con **CC** número **1069873453**, aportó por **HENNRY SEBASTIAN ROJAS GUERRA**, identificado(a) con **CC** número **1069873453** por concepto de aportes obligatorios al sistema General de Seguridad Social, mediante tipo de planilla **I** número **48895767** para el periodo de salud **2026-01** y pensiones **2026-01** de la siguiente forma.

[illegible]	[illegible]	[illegible]	[illegible]	[illegible]	[illegible]	[illegible]	[illegible]	[illegible]	[illegible]	[illegible]	[illegible]	[illegible]	[illegible]	[illegible]	[illegible]	[illegible]	[illegible]	[illegible]	[illegible]	[illegible]	[illegible]	[illegible]	[illegible]	[illegible]	[illegible]	[illegible]	[illegible]	[illegible]	[illegible]	[illegible]
Salud	EPS037	Nueva Promotora de Salud - Nueva EPS	900156264	59	0	X						X								0		10	$666.667	0,12500		$83.400	Enero - 2026	48895767	09/02/2026	N
Riesgos Laborales	14-23	POSITIVA COMPANIA DE SEGUROS	860011153	59	0	X						X								0		10	$666.667	0,02436	3	$16.300	Enero - 2026	48895767	09/02/2026	N
Pensiones	230201	Proteccion (ING + Proteccion)	800229739	59	0	X						X								0		10	$666.667	0,16000		$106.700	Enero - 2026	48895767	09/02/2026	N

El presente certificado se expide a los 18 días del mes Febrero de 2026

Este documento está clasificado como privado por parte de Compensar Operador de Información.

D.L.6

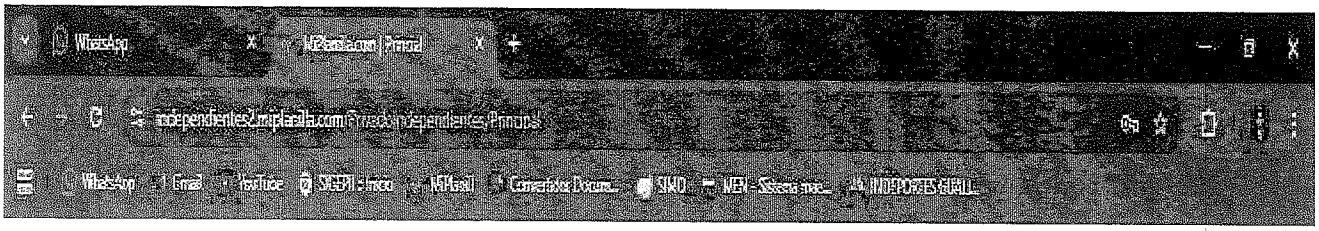

miplanilla.com
Especialistas en Seguridad Social

Bienvenido(a)
Henrry Rojas

- Inicio
- Aportante
- Empleados y Beneficiarios
- Planillas
- Certificados y Reportes
- Ir a Cesantías
- Ir a Pensiones

Última planilla pagada

Tipo Planilla	Número Planilla	Periodo Pensión	Estado	Valor pagado	
	48895767	Enero de 2026	Pagada	$ 206.400	de PDF
		Periodo Salud: Enero de 2026	Fecha pago: 09/02/2026		

Tipo Planilla	Número Planilla	Periodo Pensión	Estado	Valor pagado	
	926900246	Diciembre de 2025	Pagada	$ 234.900	de PDF
		Periodo Salud: Diciembre de 2025	Fecha pago: 16/12/2025		

Tipo Planilla	Número Planilla	Periodo Pensión	Estado	Valor pagado	
	91841300	Noviembre de 2025	Pagada	$ 441.700	de PDF
		Periodo Salud: Noviembre de 2025	Fecha pago: 16/12/2025		

Para más detalles, consulta nuestro Centro de ayuda, ingresando a: https://ayuda.miplanilla.com/hc/es-419/articles/38777436886548

Cifras de interés

Salario mínimo para el año 2026
$1.750.905

Cotización de salud
$216.900

¿Necesitas ayuda?

Cotización de pensiones
$280.700

VERGARA
CUNDINAMARCA
COLOMBIA
¡Tierra Turística!

ESCUELA DE FORMACION FUTBOL DE SALON

FORMADOR: HENNRY SEBASTIAN ROJAS GUERRA

MES ASISTENCIA	AÑO 2026						VERGARA						
23 DE ENERO AL 22 DE FEBRERO	SEMANA 1				SEMANA 2		SEMANA 3			SEMANA 4			
NOMBRES Y APELLIDOS	1	2	3	4	1	2	3	1	2	3	1	2	3
ANDRES FELIPE MURCIA HERNANDEZ	✓		✓	✓	✓	✓	✓	✓	✓	✓	✓	✓	✓
YEDSON STEVEN OTALORA AREVALO		✓		✓	✓	✓		✓	✓	✓	✓	✓	✓
DEIBERTH ARCANGEL ALSECO CORDERO		✓	✓	✓	✓	✓	✓	✓	✓	✓	✓	✓	✓
ELIAS DAVID FLOREZ RAMIREZ	✓	✓		✓	✓	✓	✓	✓	✓	✓	✓	✓	✓
JEREMY JEANPOOL GUANA RAMIREZ	✓	✓	✓	✓	✓	✓	✓	✓	✓	✓	✓		✓
ANDRES FELIPE BUSTOS RIVEROS			✓		✓	✓	✓		✓	✓	✓	✓	✓
EVANGELINE POLO LEON	✓	✓		✓	✓	✓	✓	✓	✓	✓	✓	✓	✓
ANGEL MATHIAS CUERVO GUANA	✓	✓	✓		✓	✓		✓	✓	✓	✓	✓	✓
SAMUEL SALCEDO RAMIREZ	✓		✓	✓	✓	✓	✓	✓	✓	✓	✓	✓	✓
ANDRES CAMILO CAICEDO MILLAN	✓	✓	✓	✓	✓	✓	✓	✓	✓	✓	✓	✓	✓
NIXON ESTIBEN REYES ACOSTA	✓	✓	✓	✓	✓	✓	✓	✓	✓	✓	✓	✓	✓
SARA SOFIA GONZALEZ MORENO	✓	✓	✓	✓	✓	✓	✓	✓	✓	✓	✓	✓	✓
DILAN SANTIAGO OTALORA AREVALO	✓	✓	✓	✓	✓	✓	✓	✓	✓	✓	✓	✓	✓
JERONIMO RAMIREZ GONZALEZ	✓	✓	✓	✓	✓	✓	✓	✓	✓	✓	✓	✓	✓
JULIANNYS RACHELL ALSECO CORDERO	✓	✓	✓	✓	✓	✓	✓	✓	✓	✓	✓	✓	✓
SANTIAGO GUZMAN CHAVEZ	✓		✓	✓	✓	✓	✓	✓	✓	✓	✓	✓	✓
SANTIAGO FONSECA PERALTA	✓	✓	✓	✓	✓	✓	✓	✓	✓	✓	✓	✓	✓
SARA SOFIA LOPEZ CUBILLOS	✓	✓	✓	✓	✓	✓	✓	✓	✓	✓	✓	✓	✓
CRISTIAN MAURICIO BUSTOS GUANA	✓	✓	✓	✓	✓	✓	✓	✓	✓	✓	✓	✓	✓
SAMUEL DAVID LINARES HERNANDEZ	✓		✓	✓	✓	✓	✓	✓	✓	✓	✓	✓	
JOSELIN ELIANA CIFUENTES ARIAS	✓	✓	✓	✓	✓	✓		✓	✓	✓	✓	✓	✓
MICHEL DAYANA ZAMUDIO MURILLO	✓	✓	✓	✓	✓	✓	✓	✓	✓	✓	✓	✓	✓
EMELY XIOMARA RAMOS ARIAS	✓	✓	✓	✓	✓	✓	✓		✓	✓	✓	✓	✓
GABRIEL JOSE AGUIRRE GUZMAN	✓	✓	✓	✓	✓	✓		✓	✓	✓	✓	✓	
JOAN ARLEY GUTIERREZ GARZON	✓		✓	✓	✓	✓	✓	✓	✓	✓	✓	✓	✓
JUNIOR ALEXANDER MORA SANCHEZ	✓	✓	✓	✓	✓	✓	✓	✓	✓	✓	✓	✓	✓
LUCIANA VALBUENA MORA	✓	✓	✓	✓	✓	✓	✓	✓	✓	✓	✓	✓	✓
EMMANUEL POLO LEON	✓	✓	✓		✓	✓	✓	✓	✓	✓	✓	✓	✓
ERICK JULIAN GUEVARA HERNANDEZ	✓	✓	✓	✓	✓	✓	✓	✓	✓	✓	✓	✓	
CRISTIAN DAVID MURCIA FERNANDEZ	✓		✓	✓	✓	✓	✓	✓	✓	✓	✓	✓	✓
SAMUEL DAVID QUINTERO MURILLO	✓	✓	✓	✓	✓	✓	✓	✓	✓	✓	✓	✓	✓
ANDRES FELIPE OTALORA AREVALO	✓	✓	✓	✓	✓	✓	✓	✓	✓	✓	✓	✓	
JUAN MANUEL CASTAÑEDA FULA	✓	✓	✓	✓	✓	✓		✓	✓	✓	✓	✓	✓
JEINER ALEXANDER AVILA DIAZ	✓	✓	✓	✓		✓	✓	✓	✓	✓	✓	✓	✓
MIGUEL ANGEL PEREZ RODRIGUEZ	✓	✓	✓	✓	✓		✓	✓	✓	✓	✓	✓	✓
JUAN PABLO OLARTE MENDIGAÑO	✓	✓	✓	✓	✓	✓	✓	✓	✓	✓	✓	✓	
MARLON QUIROGA PEREZ		✓	✓	✓	✓	✓	✓	✓	✓	✓	✓	✓	✓
JUAN MARTIN OLAYA DIAZ	✓	✓	✓	✓	✓	✓	✓	✓	✓	✓	✓	✓	✓
MANUEL FELIPE RAMIREZ GONZALEZ	✓	✓	✓	✓	✓	✓	✓	✓	✓	✓	✓	✓	✓
ANDRES FELIPE HURTADO MURILLO	✓	✓	✓	✓	✓	✓	✓	✓		✓	✓	✓	✓

HENNRY S. ROJAS G.
LIC. ED. FISICA

VERGARA
CUNDINAMARCA
COLOMBIA
¡Para Todos!

PLANILLA DE SEGUIMIENTO A FORMACION EN LAS INSTITUCIONES EDUCATIVAS VERGARA 2026

No.	NOMBRE DE LA INSTITUCION	FECHA	HORA	NOMBRE DEL DOCENTE	FIRMA
1	I.E.D. FIDEL LEON TRIANA / EL ZANCUDO	10/FEB/2026	8:00 A.M.	MIREYA MURILLO	Mireya Murillo
2	I.E.D. FDEL LEON TRIANA / EL CORAL	10/FEB/2026	9:30 A.M.	YANETH CANCHON	
3	I.E.D. FIDEL LEON TRIANA / ESCUELA GUATAMA	10/FEB/2026	11:00 A.M.	CLAUDIA RADA	
4	I.E.D. FIDEL LEON TRIANA / COLEGIO GUATAMA	10/FEB/2026	12:00 P.M.	MARIA FERNANDA ORTIZ	
5					
6					
7					
8					
9					
10					
11					
12					
13					
14					
15					
16					
17					
18					
19					
20					

FIRMA ENTRENADOR: HENNRY S. ROJAS G.

FIRMA COORDINADOR: Diana Javera Ortiz Ret

Alcaldía Municipal de Vergara, Cundinamarca
Nit:899999448
Palacio Municipal
Cra 5 N° 2-18
Contacto
3107739158 / 3134507112
alcaldia@vergara-cundinamarca.gov.co
www.vergara-cundinamarca.gov.co