Gmail

secretariageneral secretariageneral <secretariageneral@prodesarrollogirardot-cundinamarca.gov.co>

(sin asunto)

1 mensaje

REVICAR <revicargirardot@gmail.com> 9 de febrero de 2026 a las 17:16
Para: secretariageneral@prodesarrollogirardot-cundinamarca.gov.co

2. COTIZACIÓN REVICAR...pdf
470K

CDA REVICAR SAS
901.668.217-7
Centro de Diagnóstico
Automotor

Girardot, 03 de febrero 2026

Asunto: Cotización

Estimado Cliente, en respuesta a la solicitud que ha realizado, a continuación, le presentamos la información correspondiente a los precios manejados en nuestro CDA para el proceso de revisión técnico mecánica y Emisiones Contaminantes:

TIPO DE VEHICULO	PLACA	MODELO	PRECIO
LIVIANO	OHK756	2006	$ 368.537
LIVIANO	OIL713	2000	$ 368.537
MOTO	TEK61E	2019	$ 247.274
MOTO	CTN50C	2015	$ 247.574
LIVIANO	OCJ552	2013	$ 368.337

Cordialmente,

JUAN PABLO VALE ECHEVERRY
REPRESENTANTE LEGAL
CDA REVICAR S.A.S.
NIT. 901.668.217-7

CR 10 N° 19-67 Barrio Sucre

revicargirardot@gmail.com

3112921709

Gmail

secretariageneral secretariageneral <secretariageneral@prodesarrollogirardot-cundinamarca.gov.co>

COTIZACION CDA FUSA

1 mensaje

Sandritha Lozada <sandra082093@hotmail.com> 9 de febrero de 2026 a las 16:28
Para: secretariageneral@prodesarrollogirardot-cundinamarca.gov.co

Adjunto cotización de los vehículos pertenecientes a la entidad de prodesarrollo Girardot

3. COTIZACION CDA FUSA.pdf
663K

CDAFUSA

www.cdafusa.com info@cdafusa.com

COTIZACION No 503.

Fusagasuga 03 de febrero de 2026

Señores:
PRODESARROLLO GIRARDOT

VALOR: El valor de la presente cotización está incluido IVA y demás impuesto

VEHÍCULOS										
TIPO	CLASE	MODELO	PLACA	VALOR SIN IVA	IVA	RUNT	SICOV(incluido iva)	ANSV	RECAUDO	TOTAL RTM
Maquina 9	PESADO	2007	OCJ573	$ 422.154	$ 80.209	$ 5.600	$ 35.492	$ 8.800	$ 10.345	$ 562.600
Maquina 10	PESADO	2012	OCJ549	$ 422.154	$ 80.209	$ 5.600	$ 35.492	$ 9.100	$ 10.345	$ 562.900
Maquina 11	PESADO	2018	OCJ567	$ 422.154	$ 80.209	$ 5.600	$ 35.492	$ 9.100	$ 10.345	$ 562.900
Maquina 12	PESADO	2007	GZN095	$ 422.154	$ 80.209	$ 5.600	$ 35.492	$ 8.800	$ 10.345	$ 562.600
Automovil	LIVIANO	2006	OHK756	$ 258.669	$ 49.147	$ 5.600	$ 35.492	$ 9.300	$ 10.345	$ 368.553
Camioneta	LIVIANO	2000	OIL713	$ 258.669	$ 49.147	$ 5.600	$ 35.492	$ 9.300	$ 10.345	$ 368.553
Moto	MOTO	2019	TEK61E	$ 157.187	$ 29.866	$ 5.600	$ 35.492	$ 8.800	$ 10.345	$ 247.290
Moto	MOTO	2015	CTN50C	$ 157.187	$ 29.866	$ 5.600	$ 35.492	$ 9.100	$ 10.345	$ 247.590
Ambulancia	LIVIANO	2013	OCJ552	$ 258.669	$ 49.147	$ 5.600	$ 35.492	$ 9.100	$ 10.345	$ 368.353
TOTAL										$ 3.851.339

CDAFUSA, se compromete a entregar los elementos objeto del contrato de acuerdo con las unidades de medida, cantidades, precios, especificaciones técnicas, condiciones, requisitos y demás establecidos en el convenio actual.

PRESENTACIÓN FICHA TÉCNICA.

La revisión técnico-mecánica consiste en verificar las condiciones mecánicas, ambientales y de seguridad a través de las siguientes pruebas.

- PRUEBA ALINEACIÓN
- PRUEBA SUSPENSIÓN
- PRUEBA FRENOS
- PRUEBA SENSORIAL
- PRUEBA DE LUCES
- PRUEBA DE EMISIONES CONTAMINANTES
- PRUEBA DE SONOMETRÍA.

HORARIO Y AGENDAMIENTO ESPECIAL:

- Los vehículos afiliados a PRODESARROLLO GIRARDOT, podrán realizar agendamientos en cdafusa.com en los horarios comerciales habituales del CDA.
- También podrán crear agendamientos en horario nocturno extendido hasta las 7 pm.

CONDICIONES

- Tarifas válidas solo por el año 2026, los incrementos se harán según aumente por decreto supertransporte.
- Las tarifas se aplican únicamente para vehículos autorizados por la PRODESARROLLO GIRARDOT, según convenio.
- La EMPRESA, deberá suministrar y mantener actualizada la información a CDA FUSA sobre las placas de los vehículos a realizar la revisión

PRESENTACION DE LAS INSTALACIONES:



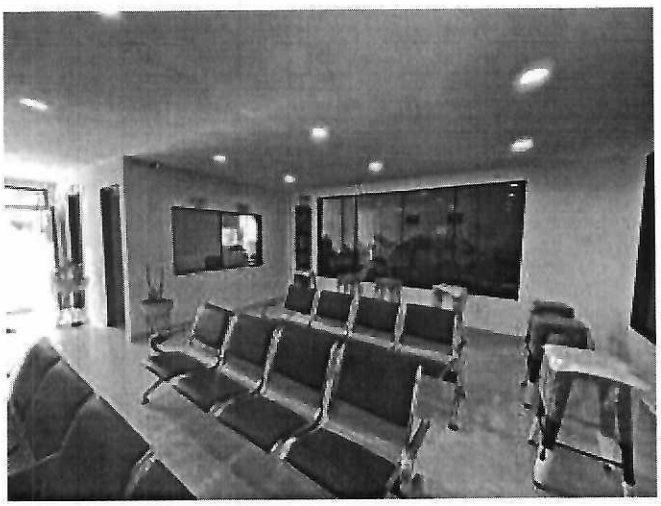







REPRESENTANTE LEGAL
LORENA ISABEL LOPEZ ALVAREZ
C.C. No. 1.030.558.407
N.I.T.: 901227244-4
Ciudad

Gmail

secretariageneral secretariageneral <secretariageneral@prodesarrollogirardot-cundinamarca.gov.co>

Cotización Servicios RTM - CDA Control Autos- Prodesarrollo Girardot

1 mensaje

caja <caja@cdagirardot.com.co> 9 de febrero de 2026 a las 16:10
Para: secretariageneral@prodesarrollogirardot-cundinamarca.gov.co

Estimados señores de Prodesarrollo,

Reciban un cordial saludo.

De acuerdo con lo conversado anteriormente, adjunto a este correo encontrarán la **cotización formal** por concepto de Revisión Técnico Mecánica (RTM) dirigida a los vehículos pertenecientes a su jurisdicción y parque automotor.
Quedo atento a su respuesta para proceder con la programación de los servicios o cualquier ajuste que requieran en la presente propuesta.

CDA CONTROL AUTOS

Gestión Administrativa
Control Autos Las Acacias
Carrera 10# 38-05 Girardot-Vía Tocaíma

1. COTIZACIÓN PRODESARROLLO CONTROL AUTOS.pdf
498K

CONTROL AUTOS DE GIRARDOT S.A.S.
900554151-6
Centro de Diagnóstico
Automotor

28 de enero de 2026, Girardot - Cundinamarca

Señores
CORPORACION PRODESARROLLO DE GIRARDOT
Girardot

Referencia: **COTIZACIÓN REVISION TECNICO MECANICA**

Respetados señores:

CONTROL AUTOS DE GIRARDOT S.A.S S.A. es una empresa habilitada por el Ministerio de Transporte mediante la resolución No 5409 de diciembre 12 de 2007 y resolución 3259 de agosto 11 de 2008 y Resolución 0003946 del 09 octubre de 2015 para realizar la Revisión Técnico mecánica y de emisiones contaminantes a los vehículos tipo liviano, pesado y motocicletas en el Centro de diagnóstico Automotriz **"CONTROL AUTOS LAS ACACIAS",** ubicado en la ciudad de Girardot.
CONTROL AUTOS LAS ACACIAS es un establecimiento de comercio constituido mediante el registro mercantil No 00050457 del 22 de junio de 2007 de la Cámara de Comercio de Girardot.

Para cumplir con los requisitos para la habilitación, **CONTROL AUTOS DE GIRARDOT SAS**. ha sido acreditado ante el **ONAC** (Organismo Nacional de Acreditación de Colombia), como **Organismo** de inspección bajo la norma ISO 17020:2012, demostrando el cumplimiento de los requisitos de instalaciones, equipos, personal idóneo y suficiente, sistema de información, sistema de gestión de calidad establecidos en la normatividad técnica aplicable a los Centros de Diagnóstico Automotor.

El horario de prestación del servicio en el Centro de Diagnóstico Automotor **CONTROL AUTOS LAS ACACIAS** es:

Lunes a viernes: De 7:00 am a 7:00 pm
Sábados: De 7:00 am a 5:00 pm
Domingos y festivos: De 8:00 am a 12:00 pm
Jornada Continua.

A continuación, relaciono el precio de la revisión técnico mecánica para los vehículos solicitados.

Categoría de Vehículo	Placa	Clase	Modelo (Año)	Valor servicio (Neto)	IVA -0,19	RUNT	Tasas terceros SICOV	Recaudo	ANSV	Total Facturado (Tarifa Pública)
Maquina 9	OCJ573	PESADO	2007	$ 422.154	$ 80.209	$ 5.600	$ 35.492	$ 10.329	$ 8.800	$ 562.584
Maquina 10	OCJ549	PESADO	2012	$ 422.154	$ 80.209	$ 5.600	$ 35.492	$ 10.329	$ 9.100	$ 562.884
Maquina 11	OCJ567	PESADO	2018	$ 422.154	$ 80.209	$ 5.600	$ 35.492	$ 10.329	$ 9.100	$ 562.884
Maquina 12	GZN095	PESADO	2007	$ 422.154	$ 80.209	$ 5.600	$ 35.492	$ 10.329	$ 8.800	$ 562.584
Automóvil	OHK756	LIVIANO	2006	$ 258.669	$ 49.147	$ 5.600	$ 35.492	$ 10.329	$ 9.300	$ 368.537
Camioneta	OIL713	LIVIANO	2000	$ 258.669	$ 49.147	$ 5.600	$ 35.492	$ 10.329	$ 9.300	$ 368.537
Moto	TEK61E	MOTO	2019	$ 157.187	$ 29.866	$ 5.600	$ 35.492	$ 10.329	$ 8.800	$ 247.274
Moto	CTN50C	MOTO	2015	$ 157.187	$ 29.866	$ 5.600	$ 35.492	$ 10.329	$ 9.100	$ 247.574
Ambulancia	OCJ552	LIVIANO	2013	$ 258.669	$ 49.147	$ 5.600	$ 35.492	$ 10.329	$ 9.100	$ 368.337
TOTAL										$3.851.195

Atentamente,

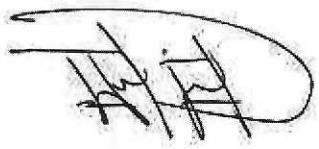

JUAN PABLO VALE ECHEVERRY
Representante Legal
C.C. 80.165.187
CONTROL AUTOS DE GIRARDOT S.A.S

CRA 10 N. 38-05 VIA TOCAIMA

cajacdagirardot@gmail.com

3184561999