Guatapé, 23 de febrero de 2026

Señores

EMPRESA DE SERVICIOS PÚBLICOS DE GUATAPÉ

Informe de ejecución del contrato C-019-2026 con objeto: "PRESTACIÓN DE SERVÍCIOS DE RETROEXCAVADORA PARA LAS LABORES DE COBERTURA, COMPACTACION Y REDISTRIBUCION DE RESIDUOS SÓLIDOS DEL RELLENO SANITARIO"

Periodo a informar: febrero de 2026

Fecha de inicio: 30 de enero de 2026

Fecha de terminación: 30 de diciembre de 2026

HORAS RETRO	HORAS	VALOR HORA	VALOR TOTAL
	159.5	$150.000	$23.925.000
TRANSPORTE RELLENO	CANTIDAD	VALOR	VALOR TOTAL
	2	$400.000	$800.000
VIAJES LIMO	CANTIDAD VIAJES	VALOR VIAJE	VALOR TOTAL
	230	$55.000	$12.650.000
TRANSPORTE RETRO MOVIMIENTO LIMO	CANTIDAD	VALOR	VALOR TOTAL
	1	$400.000	$400.000
DIAS VOLQUETA	CANTIDAD	VALOR VIAJE	VALOR TOTAL
	3	$700.000	$2.100.000

TOTAL: $ 39.875.000

EVIDENCIA FOTOGRAFICA.

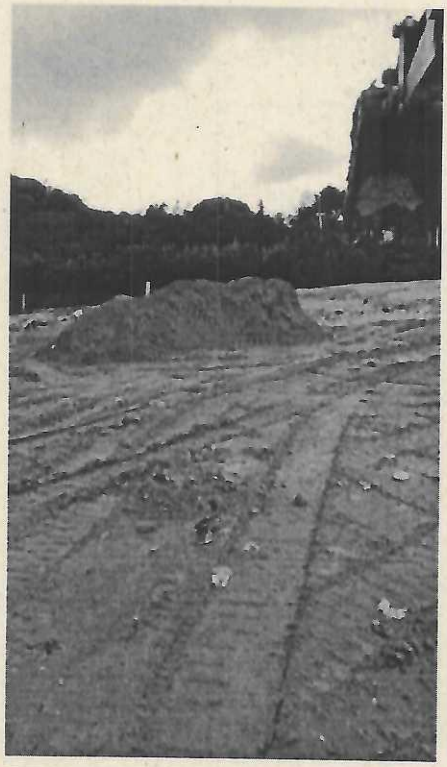



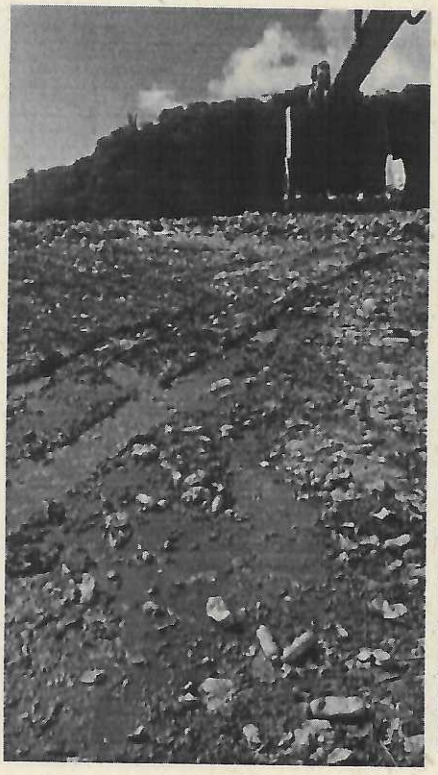


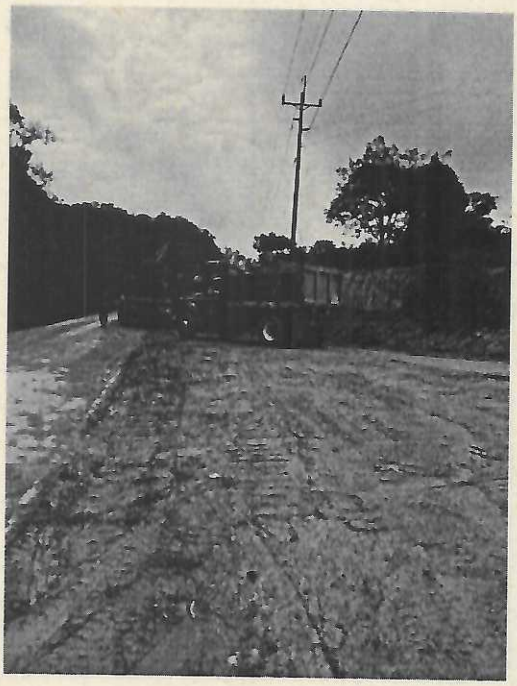

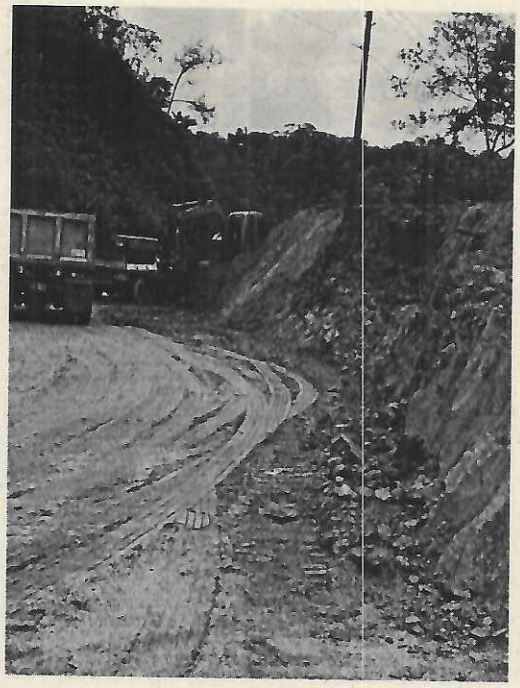



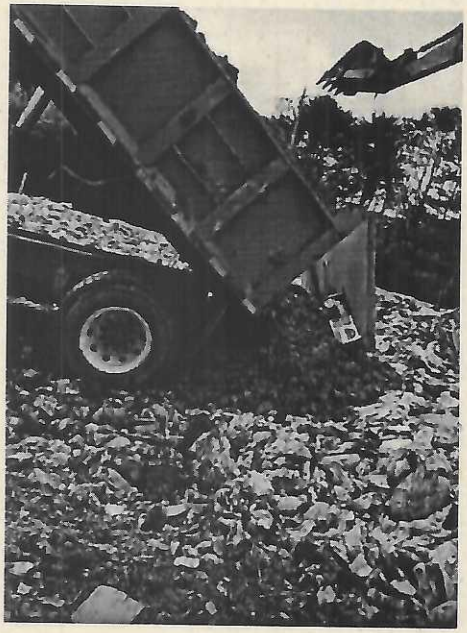



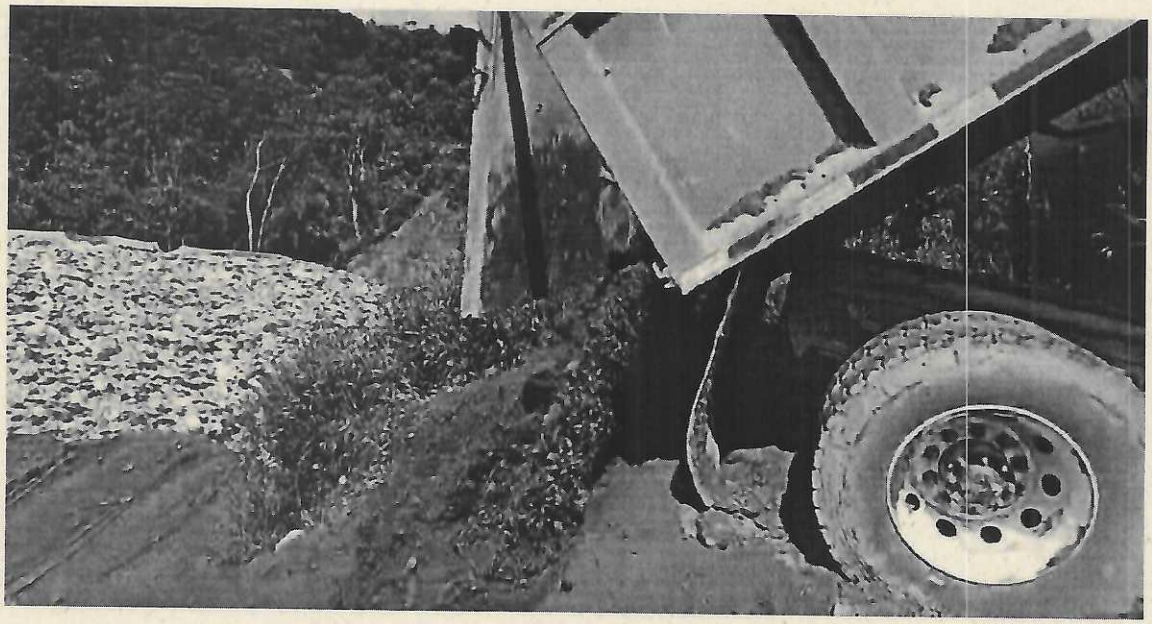

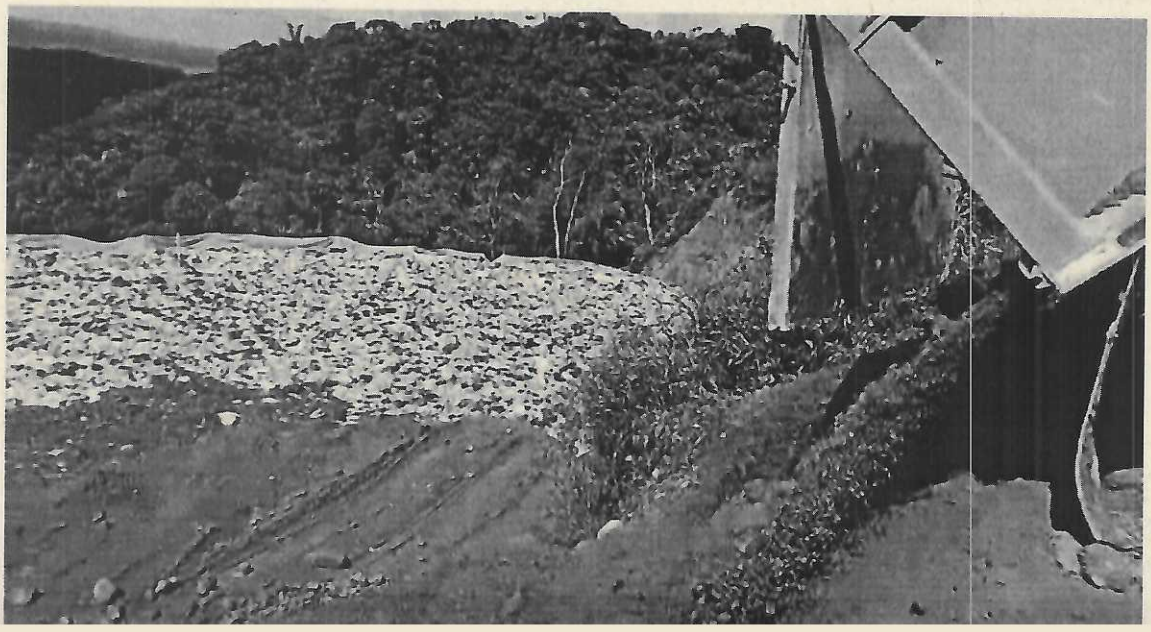

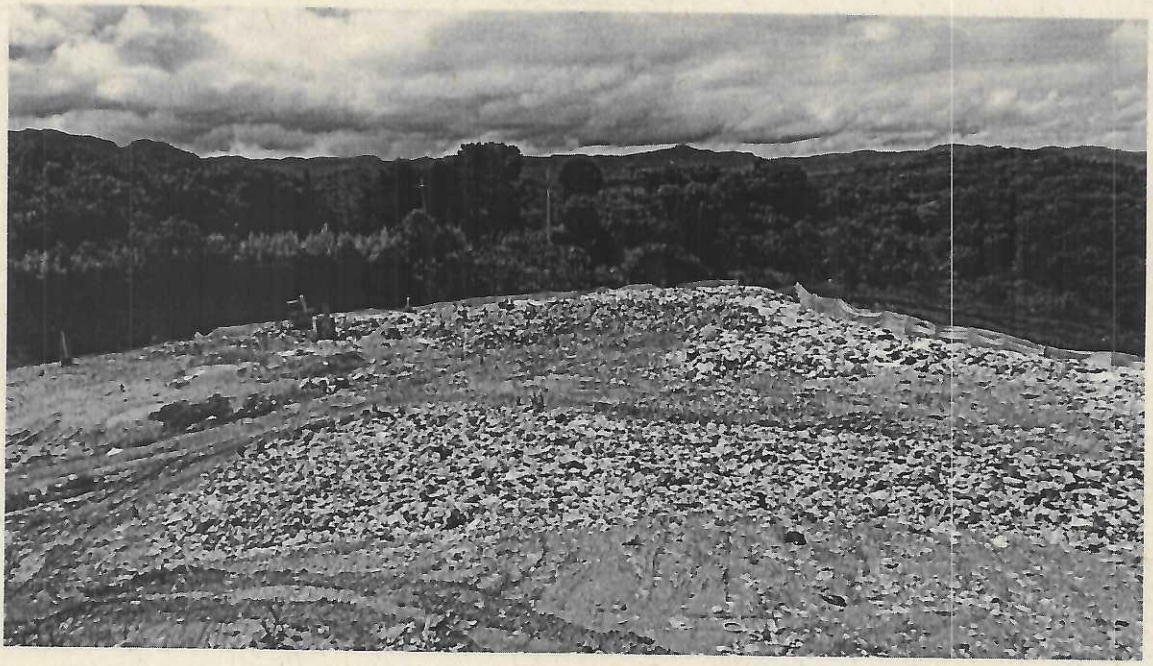

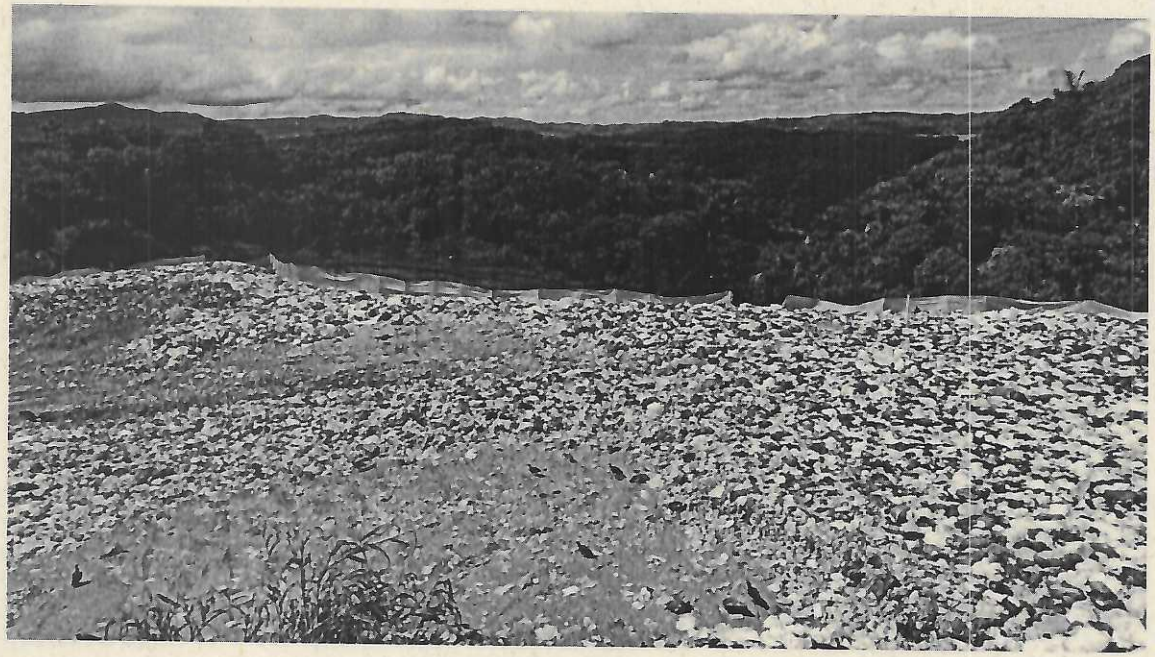

YAMYLE ARCILA JIMENEZ

Contratista.