



PROCESO GESTIÓN DE TALENTO HUMANO

INFORME FINAL DE SUPERVISIÓN

CONTRATACIÓN PRESTACIÓN DE SERVICIOS PERSONALES

CONTRATO No. 4560840 de 2023

NOMBRE DEL CONTRATISTA: DAVID TORRES DUQUE

IDENTIFICACION DEL CONTRATISTA: Cédula de ciudadanía No. 1.130.667.593 de Santiago de Cali

OBJETO DEL CONTRATO

PRESTACION DE SERVICIOS PROFESIONALES DE CARACTER TEMPORAL DE INSTRUCTOR PARA IMPARTIR FORMACION PROFESIONAL INTEGRAL EN LA RED DE CONOCIMIENTO DE CONSTRUCCIÓN EN EL AREA DE CONOCIMIENTO DE ARQUITECTURA Y DECORACIÓN EN LOS DIFERENTES PROGRAMAS DE FORMACION TITULADA Y COMPLEMENTARIA, EN EL CENTRO DE LA CONSTRUCCIÓN PARA LA VIGENCIA 2023.

OBLIGACIONES DEL CONTRATISTA:

No	Obligaciones
1	Ejecutar las acciones de formación profesional presencial y/o virtual de acuerdo al objeto contractual con el apoyo de las plataformas y herramientas tecnológicas, el proceso de gestión de la formación profesional, conforme a la programación académica, permitiendo el aseguramiento de la calidad.
2	Participar en los equipos de desarrollo curricular interdisciplinarios por programa o conjunto de programas o redes tecnológicas afines, de acuerdo con el proceso de gestión de la formación profesional integral. (Si aplica).
3	Participar en la programación y ejecución del proceso de inducción de aprendices de formación titulada. (si aplica)
4	Realizar el seguimiento del proceso formativo de cada aprendiz mediante la orientación y acompañamiento a las actividades de aprendizaje y reportar avances o dificultades de manera oportuna a la coordinación académica en los formatos y tiempos establecidos. (si aplica)
5	Realizar seguimiento a la etapa productiva a través de las herramientas y el procedimiento dispuesto por la entidad. (Si aplica)
6	Emitir los juicios evaluativos durante el proceso de formación de conformidad con la programación asignada en el Centro de la Construcción
7	Cumplir con los procedimientos establecidos por la entidad en el sistema Integrado de gestión y autocontrol y los registros inherentes al proceso de gestión de la formación profesional (si aplica)
8	Realizar informes de la ejecución del contrato antes de finalizar el contrato.
9	Participar en procesos de Inducción, reinducción y entrenamiento programados por el centro de formación. (Si aplica)



PROCESO GESTIÓN DE TALENTO HUMANO

INFORME FINAL DE SUPERVISIÓN

CONTRATACIÓN PRESTACIÓN DE SERVICIOS PERSONALES

10	Participar en la estructuración y ejecución de los proyectos de investigación del Centro de la Construcción (Si aplica)
11	Realizar certificación de competencias laborales en las normas: "ORIENTAR PROCESOS FORMATIVOS CON BASE EN LOS PLANES DE FORMACIÓN CONCERTADOS, o la actualización "ORIENTAR FORMACIÓN PRESENCIAL DE ACUERDO CON PROCEDIMIENTO TÉCNICO Y NORMATIVO" y "COORDINAR PLANES DE MEJORAMIENTO" con plazo máximo a julio 31 de 2023. Para los instructores que se contraten con fecha posterior a la última convocatoria que realice el SENA no estarán obligados a aportar el certificado o la evidencia de la inscripción.
12	Dar cumplimiento a los protocolos de bioseguridad, para la prevención, mitigación y manejo del COVID-19 establecidos por el SENA
13	Participar en acciones de diseño y desarrollo curricular, documentación condiciones de calidad para autoevaluación y obtención registros calificados. (si aplica)
14	Realizar acompañamiento a los aprendices en el desarrollo de las actividades que se encuentren planeadas por el equipo de Bienestar al Aprendiz (si aplica)
15	Responder por los bienes y elementos puestos a su disposición para el cumplimiento del objeto del contrato y una vez finalizado
16	Las demás necesarias para el cabal cumplimiento del objeto contractual

LUGAR DE EJECUCIÓN: Regional Valle – Centro de la Construcción

PLAZO DE EJECUCIÓN: DIEZ (10) MESES Y NUEVE (9) DIAS

FECHA DE INICIACIÓN CONTRATO: 6 DE FEBRERO DE 2023

FECHA DE TERMINACIÓN DEL CONTRATO: 15 DE DICIEMBRE DE 2023

VIGENCIA DEL CONTRATO: TRESCIENTOS CATORCE (314) DIAS A DICIEMBRE 15 DE 2023

VALOR DEL CONTRATO: CUARENTA Y DOS MILLONES TRESCIENTOS TREINTA Y TRES MIL NOVECIENTOS DIEZ PESOS M.CTE / \$42.333.910

SUPERVISOR: NELSON ALCALDE OSPINA

IDENTIFICACION DEL SUPERVISOR: Cédula de ciudadanía No. 16.784.805

SUSENSIONES Y AMPLIACIONES DE SUSPENSIÓN: SI ___ NO X

ACTAS No.	TIEMPO	CAUSALES
N/A	N/A	N/A



PROCESO GESTIÓN DE TALENTO HUMANO

INFORME FINAL DE SUPERVISIÓN

CONTRATACIÓN PRESTACIÓN DE SERVICIOS PERSONALES

BALANCE FINANCIERO:

Valor total del contrato	\$42.333.910
Valor Ejecutado	\$40.285.495
Saldo pendiente de cancelar al contratista	\$2.048.415

PRODUCTOS O ACTIVIDADES EJECUTADAS

Se realiza orientación a aprendices correspondiente a su proceso de etapa productiva y orientación en procesos laborales.

Se realiza acompañamiento, seguimiento y apoyo a aprendices de Fichas 2278267, 2287204, 2287149, 2398300 y 2557496, atendiendo procesos de cierre etapa lectiva y algunas situaciones para inicio de etapa productiva, producto de inconvenientes con plataforma SOFIA PLUS y otras instancias inherentes al proceso que fueron resueltas u orientadas con Coordinación Académica.

INSTRUCTOR:		DAVID TORRES DUQUE		ALTERNATIVA			NÚMERO DE APRENDICES		
PROGRAMA	FICHA	NUMERO DE APRENDICES EN ETAPA PRODUCTIVA	CONTRATO DE APRENDIZAJE	PASANTIA	VINCULO LABORAL	PROYECTO PRODUCTIVO	EN EJECUCIÓN	EN BUSQUEDA EP	CERTIFICADOS
TECNOLOGO EN DIBUJO ARQUITECTONICO E INGENIERIA	2278267	14	1				1	3	10
TECNOLOGO EN DIBUJO ARQUITECTONICO E INGENIERIA	2287204	11	1				1	3	7
TECNOLOGO EN DIBUJO ARQUITECTONICO E INGENIERIA	2287149	11	3				3	2	6
TECNOLOGO EN DIBUJO ARQUITECTONICO E INGENIERIA	2398300	13	7				7	6	0

De acuerdo a la información, lo que corresponde a la FICHA 2278267: diez (10) Aprendices están con la aprobación de su etapa productiva y certificados o en proceso de certificación, una (1) Aprendiz está en ejecución de su etapa productiva y culmina en el mes de marzo de 2024 y tres (3) Aprendices se encuentran en búsqueda de etapa productiva o están dentro del margen del tiempo para realizarla, habiendo iniciado su tiempo para etapa productiva el 14 de enero de 2023. Tener atención con el Aprendiz ADRIAN STIVEN MUÑOZ RAMIREZ que está a la espera de resolver unos temas de su etapa lectiva para dar pauta a su etapa productiva.

FICHA 2287204: Siete (7) Aprendices están con la aprobación de su etapa productiva y certificados o en proceso de certificación, un (1) Aprendiz está en ejecución de su etapa productiva y culmina en el mes de enero de 2024 y tres (3) Aprendices se encuentran en búsqueda de etapa productiva o están dentro del margen del tiempo



PROCESO GESTIÓN DE TALENTO HUMANO

INFORME FINAL DE SUPERVISIÓN

CONTRATACIÓN PRESTACIÓN DE SERVICIOS PERSONALES

Sesión Socialización & Programación Etapa Productiva LUNES 17 DE JULIO DE 2023

David Todu <arquitectura.todu@gmail.com>
para miguelbernal013valencia, mariul_94, juan_sinisterra76, SAMUEL, ingridjimenavalencia, dilantovar64, MARIA, luisbur456, FABER, asmufoz37, Brendyruiz542, dahifernandezcorrea, DIANA, ADRIAN

vie, 14 jul, 0:02

Buen dia
Aprendices Ficha 2278267
Programa de Dibujo & Modelado Arquitectónico e Ingeniería
Centro de la Construcción
SENA Regional Valle

Cordialmente se solicita la asistencia a la SESIÓN VIRTUAL PARA ETAPA PRODUCTIVA - Socialización & Programación. La sesión se plantea para el LUNES 17 DE JULIO DE 2023 a las 18:30 horas.

<https://meet.google.com/ugq-vesz-ncw>

Es importante la asistencia de todos para validar y proyectar su proceso en Etapa Productiva en un primer espacio para lo cual se solicita tener a la mano toda la información pertinente de su proceso de etapa productiva. En un segundo espacio se hará revisión de Bitácoras dando prioridad a los que están en cierre.

Cordial saludo

Arq. David Torres Duque
Instructor Etapa Productiva
Centro la Construcción
SENA Regional Valle

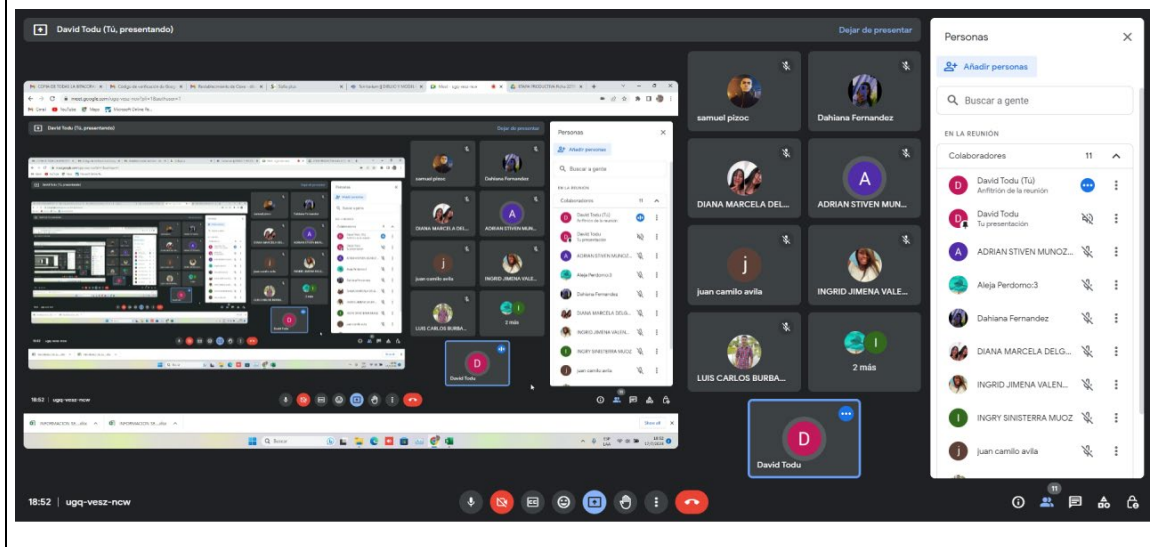



PROCESO GESTIÓN DE TALENTO HUMANO

INFORME FINAL DE SUPERVISIÓN

CONTRATACIÓN PRESTACIÓN DE SERVICIOS PERSONALES

CONTENIDO

Buscar Mostrar solo:

Dibujo Y Modelado Arquitectonico Y De Ingeniería (2278207) / Etapa Productiva

NOMBRE	TIPO	ACCIONES
BITÁCORAS	Carpeta	<input type="checkbox"/> <input type="checkbox"/>
FORMATOS	Carpeta	<input type="checkbox"/> <input type="checkbox"/>

CONTENIDO

Buscar Mostrar solo:

Dibujo Y Modelado Arquitectonico Y De Ingeniería (2278207) / Etapa Productiva / FORMATOS

NOMBRE	TIPO	ACCIONES
Formato Bitácora Etapa Productiva	TCU	<input type="checkbox"/>
Formato Planeación Seguimiento	TCU	<input type="checkbox"/>
FORMATO SELECCION-MODIFICACION-ALTERNATIVA-ETAPA-PRODUCTIVA	TCU	<input type="checkbox"/>

CONTENIDO

Buscar Mostrar solo:

Dibujo Y Modelado Arquitectonico Y De Ingeniería (2278207) / Etapa Productiva / BITÁCORAS

NOMBRE	TIPO	ACCIONES
Bitácora 1	Carpeta	<input type="checkbox"/> <input type="checkbox"/>
Bitácora 2	Carpeta	<input type="checkbox"/> <input type="checkbox"/>
Bitácora 3	Carpeta	<input type="checkbox"/> <input type="checkbox"/>
Bitácora 4	Carpeta	<input type="checkbox"/> <input type="checkbox"/>
Bitácora 5	Carpeta	<input type="checkbox"/> <input type="checkbox"/>
Bitácora 6	Carpeta	<input type="checkbox"/> <input type="checkbox"/>
Bitácora 7	Carpeta	<input type="checkbox"/> <input type="checkbox"/>
Bitácora 8	Carpeta	<input type="checkbox"/> <input type="checkbox"/>
Bitácora 9	Carpeta	<input type="checkbox"/> <input type="checkbox"/>



PROCESO GESTIÓN DE TALENTO HUMANO

INFORME FINAL DE SUPERVISIÓN

CONTRATACIÓN PRESTACIÓN DE SERVICIOS PERSONALES

Mi unidad > Etapa Productiva 2023 ▾

Tipo ▾ Personas ▾ Modificado ▾

Nombre ↑	Propietario	Última modificación ▾
ETAPA PRODUCTIVA Ficha 2278267	yo	18 jul 2023 yo
ETAPA PRODUCTIVA Ficha 2287149	yo	1 nov 2023 bguatava@gmai...
ETAPA PRODUCTIVA Ficha 2287204	yo	14 sept 2023 dagomez647...
ETAPA PRODUCTIVA Ficha 2398300	yo	20 sept 2023 aprendiz.dibu...
ETAPA PRODUCTIVA Ficha 2557496	yo	16 mar 2023 yo

... > ETAPA PRODUCTIVA Fi... > Diana Delgado ▾

Tipo ▾ Personas ▾ Modificado ▾

Nombre ↑	Propietario	Última modificación ▾
BITACORA 1.pdf	dihanita150@gmail.com	17 jul 2023 dihanita150@gm...
BITACORA 2.pdf	dihanita150@gmail.com	17 jul 2023 dihanita150@gm...
BITACORA 3.pdf	dihanita150@gmail.com	17 jul 2023 dihanita150@gm...
BITACORA 4.pdf	dihanita150@gmail.com	17 jul 2023 dihanita150@gm...
BITACORA 5.pdf	dihanita150@gmail.com	17 jul 2023 dihanita150@gm...
BITACORA 6.pdf	dihanita150@gmail.com	17 jul 2023 dihanita150@gm...
BITACORA 7.pdf	dihanita150@gmail.com	17 jul 2023 dihanita150@gm...
BITACORA 8.pdf	dihanita150@gmail.com	17 jul 2023 dihanita150@gm...
BITACORA 9.pdf	dihanita150@gmail.com	17 jul 2023 dihanita150@gm...
BITACORA 10.pdf	dihanita150@gmail.com	17 jul 2023 dihanita150@gm...
BITACORA 11.pdf	dihanita150@gmail.com	26 jul 2023 dihanita150@g...
BITACORA 12.pdf	dihanita150@gmail.com	26 jul 2023 dihanita150@g...



PROCESO GESTIÓN DE TALENTO HUMANO

INFORME FINAL DE SUPERVISIÓN

CONTRATACIÓN PRESTACIÓN DE SERVICIOS PERSONALES

... > ETAPA PRODUCTIVA Fi... > LUIS CARLOS BURBANO ▾ 👤		
Tipo ▾	Personas ▾	Modificado ▾
Nombre ↑	Propietario	Última modificación ▾
Bitácora 1.xlsx 👤	luisbur456@gmail.com	20 sept 2023 luisbur456@g...
Bitácora 2.xlsx 👤	luisbur456@gmail.com	24 ago 2023 luisbur456@g...
Bitácora 3.xlsx 👤	luisbur456@gmail.com	24 ago 2023 luisbur456@g...
Bitácora 4.xlsx 👤	luisbur456@gmail.com	24 ago 2023 luisbur456@g...
Bitácora 5.xlsx 👤	luisbur456@gmail.com	24 ago 2023 luisbur456@g...
Bitácora 6.xlsx 👤	luisbur456@gmail.com	24 ago 2023 luisbur456@g...
Bitácora 7.xlsx 👤	luisbur456@gmail.com	24 ago 2023 luisbur456@g...
Bitácora 8.xlsx 👤	luisbur456@gmail.com	24 ago 2023 luisbur456@g...
Bitácora 9.xlsx 👤	luisbur456@gmail.com	24 ago 2023 luisbur456@g...
Bitácora 10.xlsx 👤	luisbur456@gmail.com	24 ago 2023 luisbur456@g...
Bitácora 11.xlsx 👤	luisbur456@gmail.com	24 ago 2023 luisbur456@g...
Bitácora 12.xlsx 👤	luisbur456@gmail.com	24 ago 2023 luisbur456@g...

... > ETAPA PRODUCTIVA Fi... > Daniel Gomez ▾ 👤		
Tipo ▾	Personas ▾	Modificado ▾
Nombre ↑	Propietario	Última modificación ▾
1.BITACORA 1-15 DE FEBRERO 2023.xlsx 👤	danielgomezh.12@gmail....	14 sept 2023 danielgomezh....
2.BITACORA 15-28 DE FEBRERO 2023.xlsx 👤	danielgomezh.12@gmail....	14 sept 2023 danielgomezh....
3.BITACORA 1-15 DE MARZO 2023.xlsx 👤	danielgomezh.12@gmail....	14 sept 2023 danielgomezh....
4.BITACORA 15-31 DE MARZO 2023.xlsx 👤	danielgomezh.12@gmail....	14 sept 2023 danielgomezh....
5.BITACORA 1-15 DE ABRIL 2023.xlsx 👤	danielgomezh.12@gmail....	14 sept 2023 danielgomezh....
6.BITACORA 15-30 DE ABRIL 2023.xlsx 👤	danielgomezh.12@gmail....	14 sept 2023 danielgomezh....
7.BITACORA 1-15 DE MAYO 2023.xlsx 👤	danielgomezh.12@gmail....	14 sept 2023 danielgomezh....
8.BITACORA 15-31 DE MAYO 2023.xlsx 👤	danielgomezh.12@gmail....	14 sept 2023 danielgomezh....
9.BITACORA 1-15 DE JUNIO 2023.xlsx 👤	danielgomezh.12@gmail....	14 sept 2023 danielgomezh....
10.BITACORA 15-30 DE JUNIO 2023.xlsx 👤	danielgomezh.12@gmail....	14 sept 2023 danielgomezh....
11.BITACORA 1-15 DE JULIO 2023.xlsx 👤	danielgomezh.12@gmail....	14 sept 2023 danielgomezh....
12.BITACORA 15-31 DE JULIO 2023.xlsx 👤	danielgomezh.12@gmail....	14 sept 2023 danielgomezh....



PROCESO GESTIÓN DE TALENTO HUMANO

INFORME FINAL DE SUPERVISIÓN

CONTRATACIÓN PRESTACIÓN DE SERVICIOS PERSONALES

... > ETAPA PRODUCTIVA Fi... > Gretty Rojas ▾

Tipo ▾ Personas ▾ Modificado ▾

Nombre ↑	Propietario	Última modificación ▾
BITACORA Nº 1 .pdf 👤	rojas4811970@gmail.com	30 jun 2023 rojas4811970@...
BITACORA Nº 2.pdf 👤	rojas4811970@gmail.com	30 jun 2023 rojas4811970@...
BITACORA Nº 3.pdf 👤	rojas4811970@gmail.com	30 jun 2023 rojas4811970@...
BITACORA Nº 4.pdf 👤	rojas4811970@gmail.com	30 jun 2023 rojas4811970@...
BITACORA Nº 5.pdf 👤	rojas4811970@gmail.com	30 jun 2023 rojas4811970@...
BITACORA Nº 6.pdf 👤	rojas4811970@gmail.com	30 jun 2023 rojas4811970@...
BITACORA Nº 7.pdf 👤	rojas4811970@gmail.com	8 sept 2023 rojas4811970@...
BITACORA Nº 8.pdf 👤	rojas4811970@gmail.com	6 jul 2023 rojas4811970@g...
BITACORA Nº 9.pdf 👤	rojas4811970@gmail.com	8 sept 2023 rojas4811970@...
BITACORA Nº 10.pdf 👤	rojas4811970@gmail.com	8 sept 2023 rojas4811970@...
BITACORA Nº 11.pdf 👤	rojas4811970@gmail.com	8 sept 2023 rojas4811970@...
BITACORA Nº 12.pdf 👤	rojas4811970@gmail.com	8 sept 2023 rojas4811970@...

Se realizan juicios de evaluación a las Fichas 2278267, 2287204, 2287149, 2398300 y 2557496, en el transcurso del proceso contractual, en relación a la competencia de aprendizaje etapa práctica y el resultado de aprendizaje Aplicar en la resolución de problemas reales del sector productivo, los conocimientos, habilidades y destrezas.

Ficha de caracterización* 2278267-DIBUJO Y MODELADO ARQUITECTONICO Y DE INGENIERIA

Competencia de aprendizaje* RESULTADOS DE APRENDIZAJE ETAPA PRACTICA

Aprendices					
	Identificación	Nombres	Apellidos	Estado	
<input type="checkbox"/>	CC 1192779291	DYLAN DAVID	TOVAR RENDON	Formacion	
<input checked="" type="checkbox"/>	CC 1193269000	FABER ESNEIDER	GIRONZA GIRONZA	Formacion	
<input checked="" type="checkbox"/>	CC 1006344405	INGRID JIMENA	VALENCIA SOLIS	Formacion	
<input type="checkbox"/>	TI 1059980011	BRENDY YULEISY	RUIZ MERA	Formacion	
<input checked="" type="checkbox"/>	TI 1109861167	INGRY	SINISTERRA MUÑOZ	Formacion	
<input type="checkbox"/>	CC 1144068130	MARILYN	LIBEREROS CARDONA	Formacion	
<input checked="" type="checkbox"/>	CC 1006037252	DIANA MARCELA	DELGADO GUERRERO	Formacion	
<input type="checkbox"/>	CC 1112496626	LUIS CARLOS	BURBANO ROSAS	Formacion	
<input type="checkbox"/>	CC 1193380573	MARIA ALEJANDRA	CARDOZO PERDOMO	Formacion	
<input checked="" type="checkbox"/>	CC 1006325409	MIQUEL ANGEL	BERNAL VALENCIA	Formacion	
<input type="checkbox"/>	CC 1006351773	ADRIAN STIVEN	MUÑOZ RAMIREZ	Formacion	
<input type="checkbox"/>	CC 1006352387	DAHIANA	FERNANDEZ CORREA	Formacion	
<input checked="" type="checkbox"/>	CC 1006171887	JUAN CAMILO	AVILA RIVERA	Formacion	

Página 1 de 1

Resultado de aprendizaje* APLICAR EN LA RESOLUCION DE PROBLEMAS REALES DEL SECTOR PRODUCTIVO, LOS CONOCIMIENTOS, HABILIDADES Y DESTREZAS

Juicio Evaluativo* Aprobada ▾

Guardar Cancelar

Los resultados de aprendizaje han sido guardados exitosamente



PROCESO GESTIÓN DE TALENTO HUMANO

INFORME FINAL DE SUPERVISIÓN

CONTRATACIÓN PRESTACIÓN DE SERVICIOS PERSONALES

Evaluación ruta de aprendizaje masivo

Opciones de búsqueda

Ficha de caracterización* 2287204-DIBUJO Y MODELADO ARQUITECTONICO Y DE INGENIERIA

Competencia de aprendizaje* RESULTADOS DE APRENDIZAJE ETAPA PRACTICA

Aprendices

	Identificación	Nombres	Apellidos	Estado
<input checked="" type="checkbox"/>	CC 1006352530	MARIA ALEJANDRA	DIAZ RAMIREZ	Formacion
<input checked="" type="checkbox"/>	CC 1005976537	JUAN BAUTISTA	CERON VALENCIA	Formacion
<input type="checkbox"/>	CC 1000993406	KEVIN SANTIAGO	PINO SANCHEZ	Formacion
<input checked="" type="checkbox"/>	CC 1109184942	STEVEN	MARULANDA GARCIA	Formacion
<input type="checkbox"/>	TI 1006050959	MICHAEL ALEXIS	VIDAL VALENCIA	Formacion
<input type="checkbox"/>	CC 1108639820	ESTEBAN ORLANDO	MEDINA RESTREPO	Formacion
<input checked="" type="checkbox"/>	CC 1111538279	ANDREY ALEJANDRO	PALACIOS CARVAJAL	Formacion
<input checked="" type="checkbox"/>	CC 1006053070	ISABELLA	CARVAJAL SANCHEZ	Formacion
<input type="checkbox"/>	TI 1110282337	YEFFER ALEXANDER	LOZANO MONTES	Formacion

Página 1 de 1

Resultado de aprendizaje* APLICAR EN LA RESOLUCION DE PROBLEMAS REALES DEL SECTOR PRODUCTIVO, LOS CONOCIMIENTOS, HABILIDADES Y DESTREZAS

Juicio Evaluativo* Aprobada

Guardar Cancelar

Los resultados de aprendizaje han sido guardados exitosamente

Evaluación ruta de aprendizaje masivo

Opciones de búsqueda

Ficha de caracterización* 2287149-DIBUJO Y MODELADO ARQUITECTONICO Y DE INGENIERIA

Competencia de aprendizaje* RESULTADOS DE APRENDIZAJE ETAPA PRACTICA

Aprendices

	Identificación	Nombres	Apellidos	Estado
<input type="checkbox"/>	CC 1109540153	NIKOL NATALIA	PULGARIN HUILA	Conicionado
<input checked="" type="checkbox"/>	CC 1001115513	BRAHIAN	GUATAVA CAMELO	Formacion
<input checked="" type="checkbox"/>	CC 1026550789	ALEX FELIPE	ARIAS JORDAN	Formacion
<input type="checkbox"/>	CC 1108332178	ASHLEY VALERIA	MURILLO GRISALES	Formacion
<input type="checkbox"/>	CC 1005980406	JUAN JOSE	GUTIERREZ GONZALEZ	Formacion
<input type="checkbox"/>	CC 1007619638	MARIA CAMILA	CASTRO HURTADO	Formacion
<input type="checkbox"/>	CC 1193251956	ANGIE JULIETH	BEJARANO CORREA	Formacion
<input type="checkbox"/>	CC 1006170672	IVON TATIANA	MARTINEZ ORTIZ	Formacion
<input type="checkbox"/>	CC 1108638224	LAURA JULIANA	VARGAS VALENCIA	Formacion

Página 1 de 1

Resultado de aprendizaje* APLICAR EN LA RESOLUCION DE PROBLEMAS REALES DEL SECTOR PRODUCTIVO, LOS CONOCIMIENTOS, HABILIDADES Y DESTREZAS

Juicio Evaluativo* Aprobada

Guardar Cancelar

Los resultados de aprendizaje han sido guardados exitosamente

<input checked="" type="checkbox"/>	CC 1006016404	SAMUEL	PIZO CAMACHO	Formacion
<input type="checkbox"/>	CC 1006352387	DAHIANA	FERNANDEZ CORREA	Formacion
<input type="checkbox"/>	CC 1006351773	ADRIAN STIVEN	MUÑOZ RAMIREZ	Formacion
<input type="checkbox"/>	CC 1193380573	MARIA ALEJANDRA	CARDOZO PERDOMO	Formacion
<input type="checkbox"/>	CC 1006325409	MIGUEL ANGEL	BERNAL VALENCIA	Formacion
<input type="checkbox"/>	CC 1109660574	NICOLAS	YANGUAS CORDOBA	Formacion

Página 1 de 1

Resultado de aprendizaje* APLICAR EN LA RESOLUCION DE PROBLEMAS REALES DEL SECTOR PRODUCTIVO, LOS CONOCIMIENTOS, HABILIDADES Y DESTREZAS

Juicio Evaluativo* Aprobada

Guardar Cancelar

Los resultados de aprendizaje han sido guardados exitosamente



PROCESO GESTIÓN DE TALENTO HUMANO

INFORME FINAL DE SUPERVISIÓN

CONTRATACIÓN PRESTACIÓN DE SERVICIOS PERSONALES

Ficha de caracterización* 2287204-DIBUJO Y MODELADO ARQUITECTONICO Y DE INGENIERIA

Competencia de aprendizaje* RESULTADOS DE APRENDIZAJE ETAPA PRACTICA

Aprendices

	Identificación	Nombres	Apellidos	Estado
<input type="checkbox"/>	CC 1006216964	ANGIE VALERIA	ANGULO PAREDES	Condicionado
<input type="checkbox"/>	CC 1006352530	MARIA ALEJANDRA	DIAZ RAMIREZ	Formacion
<input type="checkbox"/>	CC 1005976537	JUAN BAUTISTA	CERON VALENCIA	Formacion
<input type="checkbox"/>	TI 1006050959	MICHAEL ALEXIS	VIDAL VALENCIA	Formacion
<input type="checkbox"/>	CC 1000993406	KEVIN SANTIAGO	PINO SANCHEZ	Formacion
<input type="checkbox"/>	CC 1111538279	ANDREY ALEJANDRO	PALACIOS CARVAJAL	Formacion
<input checked="" type="checkbox"/>	CC 1006098646	SAMUEL	HOYOS BENALCAZAR	Formacion
<input type="checkbox"/>	CC 1109184942	STEVEN	MARULANDA GARCIA	Formacion
<input type="checkbox"/>	CC 1006053070	ISABELLA	CARVAJAL SANCHEZ	Formacion
<input type="checkbox"/>	TI 1110282337	YEFFER ALEXANDER	LOZANO MONTES	Formacion
<input checked="" type="checkbox"/>	CC 1006051746	DANIEL ANDRES	GOMEZ HERNANDEZ	Formacion
<input type="checkbox"/>	CC 1108639820	ESTEBAN ORLANDO	MEDINA RESTREPO	Formacion

Página 1 de 1

Resultado de aprendizaje* APLICAR EN LA RESOLUCION DE PROBLEMAS REALES DEL SECTOR PRODUCTIVO, LOS CONOCIMIENTOS, HABILIDADES Y DESTREZAS

Juicio Evaluativo* Aprobada

Guardar Cancelar

Los resultados de aprendizaje han sido guardados exitosamente

Aprendices

	Identificación	Nombres	Apellidos	Estado
<input type="checkbox"/>	TI 1110367960	LAURA SOFIA	ORTIZ ANDRADE	Formacion
<input type="checkbox"/>	TI 1108639189	VALENTINA	FORERO RAMIREZ	Formacion
<input type="checkbox"/>	TI 1112039904	VALENTINA	MONSALVE GUSAQUILLO	Formacion
<input type="checkbox"/>	CC 1006337062	MARIBEL	VALLEJO REYES	Formacion
<input type="checkbox"/>	TI 1110284273	ANTHONY	RODRIGUEZ QUINTERO	Formacion
<input type="checkbox"/>	CC 1111742787	JADY JIRETH	ANGULO MOSQUERA	Formacion
<input type="checkbox"/>	CC 1006592712	LAURA VANESSA	VANEGAS BEDOYA	Formacion
<input type="checkbox"/>	CC 1005945941	SEBASTIAN	VARON SANCHEZ	Formacion
<input type="checkbox"/>	TI 1114480286	MIGUEL ANGEL	BELALCAZAR GOMEZ	Formacion
<input type="checkbox"/>	CC 1193275616	STEPHANIA	DIAZ FRANCO	Formacion
<input type="checkbox"/>	CC 1004192862	JENNIFER CAMILA	TOBAR TORRES	Formacion
<input type="checkbox"/>	CC 1107834348	SAMUEL	MENDOZA LEYTON	Formacion
<input checked="" type="checkbox"/>	TI 1106513525	KAREN LUCIA	RESTREPO BAÑOL	Formacion
<input type="checkbox"/>	CC 1006178963	CRISTHIAN ALEJANDRO	QUINTO MOSQUERA	Formacion
<input type="checkbox"/>	TI 1107837395	YARITZA FERNANDA	QUIÑONES VALENCIA	Formacion
<input type="checkbox"/>	CC 1111659067	MELISSA	SINISTERRA RIASCOS	Formacion
<input type="checkbox"/>	CC 1235139874	AYDA MARCELA	TORRES PIEDRAHITA	Formacion
<input type="checkbox"/>	TI 1193142753	LUIS DAVID	ZAMBRANO CUCUÑAME	Formacion
<input type="checkbox"/>	CC 1005689564	MICHAEL STIVEN	HERRERA SANCHEZ	Formacion
<input type="checkbox"/>	TI 1105363308	ALAN	ENRIQUEZ HERNANDEZ	Formacion

Página 1 de 1

Resultado de aprendizaje* APLICAR EN LA RESOLUCION DE PROBLEMAS REALES DEL SECTOR PRODUCTIVO, LOS CONOCIMIENTOS, HABILIDADES Y DESTREZAS

Juicio Evaluativo* Aprobada

Guardar Cancelar

Los resultados de aprendizaje han sido guardados exitosamente

Se realizan juicios de evaluación a las Fichas 2278267, 2287204, 2287149, 2398300 y 2557496, correspondiente a validación de resultados de aprendizaje que no presentan el estado de aprobación en etapa lectiva al iniciar etapa productiva y que fueron sustentados con evidencias por parte de los Aprendices implicados. Se menciona que esta actividad se realiza con la orientación y aprobación por parte de la Coordinación Académica.



PROCESO GESTIÓN DE TALENTO HUMANO

INFORME FINAL DE SUPERVISIÓN

CONTRATACIÓN PRESTACIÓN DE SERVICIOS PERSONALES

Evaluación ruta de aprendizaje masivo

Opciones de búsqueda

Ficha de caracterización* 2287149-DIBUJO Y MODELADO ARQUITECTONICO Y DE INGENIERIA

Competencia de aprendizaje* Utilizar herramientas informáticas de acuerdo con las necesidades de manejo de información

Aprendices

	Identificación	Nombres	Apellidos	Estado
<input type="checkbox"/>	TI 1006011262	MARIANGEL	NOVOA GAITAN	Condicionado
<input type="checkbox"/>	CC 1109540153	NIKOL NATALIA	PULGARIN HUILA	Condicionado
<input checked="" type="checkbox"/>	CC 1001115513	BRAHIAN	GUATAVA CAMELO	Formacion
<input type="checkbox"/>	CC 1026550789	ALEX FELIPE	ARIAS JORDAN	Formacion
<input type="checkbox"/>	CC 1005980406	JUAN JOSE	GUTIERREZ GONZALEZ	Formacion
<input type="checkbox"/>	CC 1108638224	LAURA JULIANA	VARGAS VALENCIA	Formacion
<input type="checkbox"/>	CC 1108332178	ASHLEY VALERIA	MURILLO GRISALES	Formacion
<input type="checkbox"/>	CC 1105928028	SARAY GABRIELA	MERA MENDOZA	Formacion
<input type="checkbox"/>	CC 1007619638	MARIA CAMILA	CASTRO HURTADO	Formacion
<input type="checkbox"/>	CC 1005980801	NICOLE STEFANY	GRISALES HIDALGO	Formacion
<input type="checkbox"/>	CC 1193251956	ANGIE JULIETH	BEJARANO CORREA	Formacion
<input type="checkbox"/>	CC 1006170672	IVON TATIANA	MARTINEZ ORTIZ	Formacion

Resultado de aprendizaje* ALISTAR HERRAMIENTAS DE TECNOLOGIAS DE LA INFORMACION Y LA COMUNICACION (TIC), DE ACUERDO CON LAS NECESIDADES DE MANEJO DE INFORMACION.

Juicio Evaluativo* Aprobada

Guardar Cancelar

Los resultados de aprendizaje han sido guardados exitosamente

Apellidos	Estado	Competencia	Resultado de Aprendizaje	Juicio de Evaluación	Funcionario que registro el juicio evaluativo
GUATAVA CAMELO	EN FORMACION	97371 - Utilizar herramientas informáticas de acuerdo con las necesidades de manejo de información	572352 - ALISTAR HERRAMIENTAS DE TECNOLOGIAS DE LA INFORMACION Y LA COMUNICACION (TIC), DE ACUERDO CON LAS NECESIDADES DE MANEJO DE INFORMACION.	APROBADO	CC 1130697593 - DAVID TORRES DUQUE

Se comunica que el seguimiento a aprendices en los periodos concebidos en el marco contractual, dispone de informes mensuales a la Coordinación Académica y a la supervisión de contrato.

Se participa de los Desarrollos Curriculares correspondientes a los Programas de formación Técnico en Dibujo Arquitectónico y Tecnólogo en Dibujo & Modelado Arquitectónico e Ingeniería. En los Desarrollos Curriculares se logran productos relacionados con el mejoramiento continuo de los programas donde el Equipo Ejecutor establece debates y discusiones sobre procesos académicos y desarrollos relacionados con la formación profesional integral.

PROGRAMACIÓN DE ACTIVIDADES		Versión															
		V.02															
<p>SERVICIO NACIONAL DE APRENDIZAJE - SENA REGIONAL VALLE DEL CAUCA CENTRO DE LA CONSTRUCCION</p>																	
Competencia:	VALIDAR PLANOS DE ACUERDO CON NORMATIVA Y REQUERIMIENTOS TECNICOS																
Resultado de aprendizaje I:	Alistar la información técnica del proyecto según requerimientos																
Resultado de aprendizaje II:	Verificar que la información gráfica del proyecto es suficiente y cumple con criterios de calidad y estándares del mercado																
Resultado de aprendizaje III:	Registrar hallazgos y observaciones sobre la información contenida en la entrega, según parámetros establecidos																
Resultado de aprendizaje IV:	Corregir la información evidenciada en los hallazgos de acuerdo con los requerimientos y estándares iniciales																
Proyecto formativo:	Desarrollo y coordinación de la información gráfica para la gestión de proyectos de construcción.																
Actividad de Proyecto:																	
Instructor:	DAVID TORRES DUQUE																
Programa de Formación:	DIBUJO Y MODELADO ARQUITECTONICO Y DE INGENIERIA																
Código Ficha:	2278267																
Nº	CONTENIDO TEMATICO	ACTIVIDAD DE APRENDIZAJE	HERRAMIENTAS DE EVALUACION	PROGRAMACION DE TIEMPOS												FECHA DE ENTREGA	PORCENTAJE DEL RESULTADO
				OCTUBRE			NOVIEMBRE			DICIEMBRE							
				J	J	J	J	J	J	J	J	J					
1	CONOCIMIENTOS PREVIOS DESARROLLO FORMATIVO PROYECTOS BIM	Implementar estrategias de coordinación de la información gráfica arquitectónica y de ingeniería para su publicación de acuerdo con los requerimientos y características del proyecto. Cuestionario de conocimientos sobre conceptos generales de los proyectos realizados en el desarrollo formativo. Agradecimientos sobre Marco Normativo Introducción a la Validación de los Proyectos Arquitectónicos - Estructurales - MEP Gestión de la información Competencia Validación - Resultados de Aprendizaje en Proyecto	Matriz de resultados Google Forms Desarrollo Didáctico Investigativo	6	13	20	27	3	10	17	24	1	8	15	FEBRERO 13 2023	20%	
2	MARCO NORMATIVO	Presentación Marco Normativo Colombiano para Validación de los Proyectos Arquitectónicos - Estructurales - MEP Constitución 1991 + Ley 388 + Decreto 1077 + Res 2079 + Decreto 1026 + Estándar CPNAA Gestión de la información Competencia Validación - Documentación + Información Técnica de Proyectos	Desarrollo Didáctico Investigativo												MARZO 17 2023	30%	



PROCESO GESTIÓN DE TALENTO HUMANO

INFORME FINAL DE SUPERVISIÓN

CONTRATACIÓN PRESTACIÓN DE SERVICIOS PERSONALES

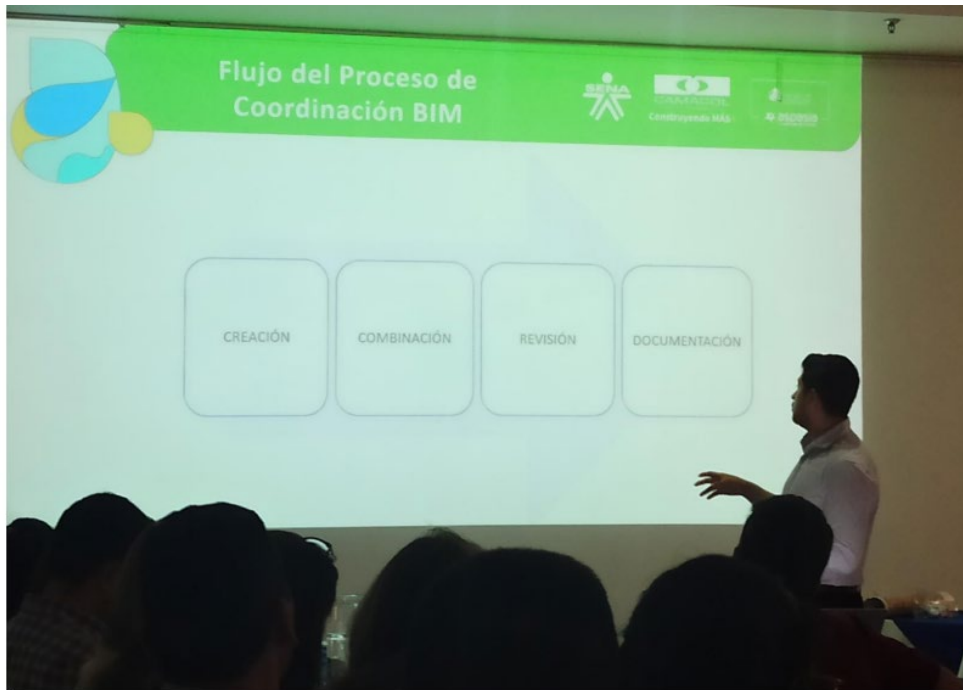
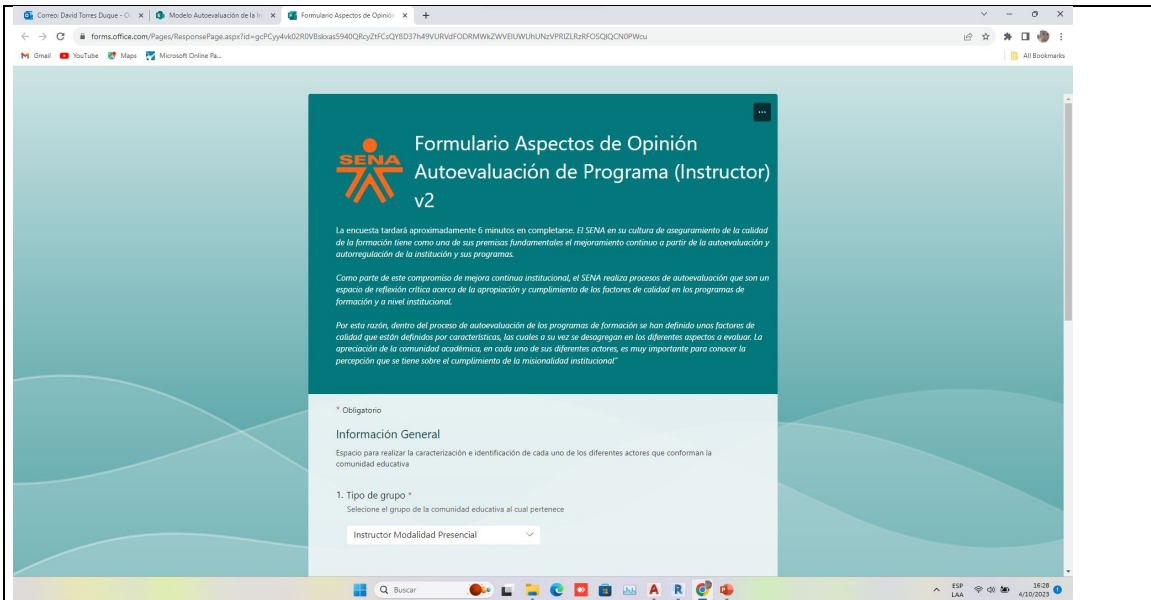

IMPLEMENTACIÓN METODOLOGIA BIM DMAI / DA
Transferencia conocimientos SENA – CAMACOL

PROGRAMAS DE FORMACIÓN
TECNOLOGÍA EN DIBUJO ARQUITECTÓNICO E INGENIERÍA
TÉCNICO EN DIBUJO ARQUITECTÓNICO



PROCESO GESTIÓN DE TALENTO HUMANO

INFORME FINAL DE SUPERVISIÓN

CONTRATACIÓN PRESTACIÓN DE SERVICIOS PERSONALES

Reunión de Planificación BIM:

Ítem	Descripción	Responsable	Fecha de Seguimiento
Plan de Implementación BIM	Detalles del plan BIM, incluyendo la estrategia de implementación y las fases clave	Gerente BIM	Próxima reunión
Herramientas y Software BIM	Decisión sobre las herramientas y software BIM que se utilizarán en el proyecto	Coordinador BIM	Próxima reunión
Estándares y Protocolos BIM	Establecimiento de los estándares y protocolos BIM que se seguirán	Gerente BIM	Próxima reunión
Planificación del Proyecto	Revisión del cronograma del proyecto y de los principales hitos	Planificador BIM	Próxima reunión
Formación y Capacitación	Plan para la formación y la capacitación en BIM del equipo	Gerente BIM	Próxima reunión
Próximos Pasos	Acuerdo sobre las tareas a realizar antes de la próxima reunión	Todos los miembros del equipo	Próxima reunión

IMPLEMENTACIÓN METODOLOGÍA BIM DMAI / DA
Transferencia conocimientos SENA – CAMACOL

PROGRAMAS DE FORMACIÓN
TECNOLOGÍA EN DIBUJO ARQUITECTÓNICO E INGENIERÍA
TÉCNICO EN DIBUJO ARQUITECTÓNICO

De acuerdo con La Ley 1581 de 2012, Protección de Datos Personales, el Servicio Nacional de Aprendizaje SENA, se compromete a garantizar la seguridad y protección de los datos personales que se encuentran almacenados en este documento, y les dará el tratamiento correspondiente en cumplimiento de lo establecido legalmente.

Miércoles

REGISTRO DE ASISTENCIA Y APROBACIÓN DEL ACTA No- 5 Día 26 Mes 07 Año 2023

OBJETIVO (S) Sesión Julio - Curso Desarrollo de Habilidades para el Desempeño del I.

No.	NOMBRES Y APELLIDOS	No. DOCUMENTO	PLANTA	CONTRATISTA	OTRO ¿CUAL?	DEPENDENCIA EMPRESA	CORREO ELECTRÓNICO	TELÉFONO EXT. SENA	AUTORIZA GRABACIÓN	FIRMA O PARTICIPACIÓN VIRTUAL
1	Daniel F. Medina	1130666380		X		Sena-Centro de la Construcción	dmedina@sena	3174283345	NA	[Firma]
2	Jose Francisco	317679726		X		Sena-Centro de la Construcción	JF.Franco@SENER.CO	3112835512	NA	[Firma]
3	Angelica Gomez A	1061759542		X		Sena-Centro de la Construcción	angomero@sena.edu	3215081391	NA	[Firma]
4	Daniel Delgado	1146040416		X		Sena-Centro de la Construcción	dadelgado@sena.edu	3154007267	NA	[Firma]
5	Cesar Palomino	1130618073		X		Sena-Centro de la Construcción	capalomin@sena.edu.co	3166955808	NA	[Firma]
6	Juan Carlos Castañeda Sal	16690710		X		Sena-Centro de la Construcción	Jcastaneda@sena.edu.co	3174081432	NA	[Firma]
7	Eliana Masin Hoyos	671040573		X		Sena-Centro de la Construcción	emarin@sena.edu	3173715556	NA	[Firma]
8	Daniel F. Rodriguez	94393094		X		Sena-Centro de la Construcción	dfr@sena.edu.co	3105148867	NA	[Firma]
9	DAVID TORRES ROSA	1130668993		X		Sena-Centro de la Construcción	dtorres@sena.edu.co	3246540622	NA	[Firma]
10						Sena-Centro de la Construcción			NA	
11						Sena-Centro de la Construcción			NA	

GD-F-007 V04



PROCESO GESTIÓN DE TALENTO HUMANO

INFORME FINAL DE SUPERVISIÓN

CONTRATACIÓN PRESTACIÓN DE SERVICIOS PERSONALES

Se participa de capacitación de formadores en espacios de desarrollo curricular en la ENI para fortalecer las habilidades formativas del Instructor y apropiar técnicas didácticas en el proceso pedagógico de la formación profesional integral para el trabajo.

ACTA No. 2		
NOMBRE DEL COMITÉ O DE LA REUNIÓN: EQUIPO DE FORMACIÓN DE INSTRUCTORES		
CIUDAD Y FECHA: Cali, 17 de mayo de 2023	HORA INICIO: 8:00 a.m.	HORA FIN: 12:00 p.m.
LUGAR Y/O ENLACE: Escuela Nacional de Instructores Complejo de Salomia - SENA	DIRECCIÓN GENERAL / REGIONAL / CENTRO Regional Valle – Centro de la Construcción	
AGENDA O PUNTOS PARA DESARROLLAR: <ol style="list-style-type: none">1. Saludo y Bienvenida2. Retomemos la ruta pedagógica. Curso 1. Presentación del curso - cronograma de actividades y evidencias.3. Diligenciamiento formulario de inscripción curso 1. Caracterización participante.4. Act. Reflexión inicial y contextualización: Actividad "Torre de Gomitas" – Estructura de la Entidad SENA.5. Act. de apropiación: Actividad 1. Paseo virtual por el portal SENA. Interpretar información relacionada con documentos institucionales. Actividad 2. Perspectivas del trabajo cambios y evoluciones en la cuarta revolución industrial.6. Socialización – puesta en común7. Evaluación de la jornada y Compromisos		
OBJETIVO(S) DE LA REUNIÓN: <p>Desarrollar la sesión 2 Ciclo Formativo. En relación con las actividades de aprendizaje: 2: Interpretar el avance de la ciencia, la técnica y la tecnología, bases fundamentales para la creación de Instituciones como el SENA y la Formación Profesional (Trabajo, investigación, tecnología) de acuerdo con las normas reguladoras institucionales. 3: Comprender la retrospectiva del SENA y de la Formación Profesional de acuerdo con los fundamentos normativos e institucionales.</p>		
DESARROLLO DE LA REUNIÓN		
1. Saludo y Bienvenida <p>Por parte de la formadora se proyectó en pantalla la siguiente frase:</p> <div style="display: flex; justify-content: space-around; align-items: center;"><div style="text-align: center;"><p><i>"La vida es metamorfosis, el cambio es inevitable"</i> Anónimo.</p><p><i>"La primera condición para modificar la realidad consiste en conocerla"</i> Eduardo Galeano</p></div><div style="text-align: center;"></div></div>		



PROCESO GESTIÓN DE TALENTO HUMANO

INFORME FINAL DE SUPERVISIÓN

CONTRATACIÓN PRESTACIÓN DE SERVICIOS PERSONALES





PROCESO GESTIÓN DE TALENTO HUMANO

INFORME FINAL DE SUPERVISIÓN

CONTRATACIÓN PRESTACIÓN DE SERVICIOS PERSONALES



HOJA DE TRABAJO - ACTIVIDADES DE APRENDIZAJE CENTRO DE LA CONSTRUCCIÓN- REGIONAL VALLE

DAVID TORRES DUQUE

Programa: DESARROLLO DE HABILIDADES PARA EL DESEMPEÑO DEL INSTRUCTOR SENA
Número de la ficha: 2784707- 2784760- 2784794
Nombre del aprendiz o de los aprendices (si es en equipo o si es individual):
Competencia: 240201056 Orientar formación presencial de acuerdo con procedimientos técnicos y normativa. Resultado de Aprendizaje trabajado: 240201056-03 Asociar los componentes pedagógicos y didácticos con la formación profesional integral según lineamientos institucionales y particularidades del proceso de formación.
Nombre de la Actividad de Aprendizaje: Interpretar las teorías de aprendizaje que fundamentan las estrategias didácticas en la Formación Profesional Integral.
Número de horas estimada para la ejecución: 8 horas
Fechas para la ejecución de la actividad: Durante el mes de julio
Instructor responsable de la orientación de la actividad de aprendizaje: Carmen Ingrid Mejía.
Descripción de la Actividad: Teniendo en cuenta lo socializado en la sesión, desarrolle el Taller- Hoja de trabajo 05 <i>Teorías del aprendizaje que fundamentan las estrategias didácticas activas de la Formación Profesional Integral</i> , a través de las actividades propuestas, conocerá las tendencias que han existido en la orientación de los procesos formativos, los tipos de aprendizaje y las técnicas didácticas activas que se proponen para desarrollar las competencias en el SENA. Las actividades en el taller- hoja de trabajo 5 , están basadas en el uso de herramientas educativas multimedia, las cuales de una manera intuitiva y autónoma, le permitirán acercarse y abordar los conocimientos propuestos. así mismo la metodología de trabajo será en parejas.

Se apoya a la Subdirección de Centro Formativo y a la Regional Valle en lo que respecta a asesoría técnica profesional a la supervisión de contratos de infraestructura en el marco del proyecto "IMPULSO AL DESARROLLO SOCIAL Y ECONÓMICO DEL VALLE DEL CAUCA, A PARTIR DE LA MODERNIZACIÓN DEL SENA – REGIONAL VALLE".



PROCESO GESTIÓN DE TALENTO HUMANO

INFORME FINAL DE SUPERVISIÓN

CONTRATACIÓN PRESTACIÓN DE SERVICIOS PERSONALES

EVIDENCIAS E INSUMOS APOYO A SENA INFRAESTRUCTURA
INSTRUCTOR DAVID TORRES DUQUE

PROYECTOS

SENA CAMPUS CALI – CENTRO
SENA CAMPUS JAMUNDI
SENA CAMPUS YUMBO



SENA REGIONAL VALLE
CENTRO DE LA CONSTRUCCIÓN

Apoyo técnico en Proyecto SENA Campus Cali-Centro

The screenshot shows a presentation slide with the following content:

- Top left: Logo of the Ministry of Labor (Mintrabajo) with the slogan "El empleo es de todos".
- Center: Title "Impulso al desarrollo social y económico del Valle del Cauca, a partir de la modernización del SENA Regional Valle".
- Bottom center: "Centro de la Construcción Regional Valle" and the SENA logo.
- Bottom left: Social media icons for Instagram, Facebook, Twitter, YouTube, and LinkedIn, along with the website "www.sena.edu.co" and the handle "@SENAComunica".
- Bottom section: A diagram titled "Prospectiva Regional" showing a central "MODELO ATENCIÓN INTEGRAL" surrounded by three pillars: "Infraestructura Sostenible e Integral", "Modelo Formación Profesional Integral", and "Modelo Administración Integral". A vertical bar on the left reads "Pertinencia y calidad".
- Bottom footer: "SENA REGIONAL VALLE" and the slogan "Sostenible, Inclusivo, Competitivo e Innovador".



PROCESO GESTIÓN DE TALENTO HUMANO

INFORME FINAL DE SUPERVISIÓN

CONTRATACIÓN PRESTACIÓN DE SERVICIOS PERSONALES

PROYECTO DE INFRAESTRUCTURA
SENA REGIONAL VALLE
PROYECTO: CALI-CENTRO

Diseño Arquitectónico | Anteproyecto | Imagen

Diseño Arquitectónico | Anteproyecto

SENA REGIONAL VALLE ●●●●● *Sostenible, Inclusivo, Competitivo e Innovador*

Supervisión de contrato Centro de la Construcción
Regional Valle valida desde el componente

Normativo – Programático – Funcional

Número de pisos	Aislamientos posteriores
De 1 a 2 pisos	3 metros
De 3 a 5 pisos	4.5 metros
De 6 a 8 pisos	6 metros
De 9 a 10 pisos	7.5 metros
De 11 a 12 pisos	10 metros
De 13 o más pisos	1/3 de la altura

Número de pisos	Aislamientos laterales
De 1 a 3 pisos	0 metros
De 4 a 8 pisos	4 metros
De 9 a 11 pisos	7 metros
De 12 a 13 pisos	9 metros
De 14 o más pisos	1/3 de la altura

ESQUEMA BÁSICO



PROCESO GESTIÓN DE TALENTO HUMANO

INFORME FINAL DE SUPERVISIÓN

CONTRATACIÓN PRESTACIÓN DE SERVICIOS PERSONALES

ESTRATEGIAS DE DISEÑO

PROGRAMA ARQUITECTÓNICO

Sótano

- Sala de Audio y video
- Colorimetría
- Archivo Rodante
- Área de descarga
- Taller de mantenimiento
- Almacén General
- Cuartos Técnicos
- Parquederos

Ambientes orientados a Cinematografía, enmarcados con Cali Distrito cultural y de las artes para desarrollos conjuntos

SENA – ALCALDIA DE CALI + GOBERNACIÓN VALLE

Ambiente Audio & Video
Ambiente Colorimetría
Archivo Rodante



PROYECTO SENA – CAMPUS CALI - CENTRO
Entregó: Beatriz Eugenia Cobo García - Elaboró: David Torres Duque

ESTRATEGIAS DE DISEÑO

PROGRAMA ARQUITECTÓNICO

Primer y Segundo Nivel

- Atención al ciudadano + Emprendimiento
- Minimarket
- Droguería / Logística Farmacéutica
- Belleza y cuidado
- Merchandising
- Gestión Logística
- Cafetería / Barismo
- Enfermería + Ambiente de espiritualidad
- Unidades Productivas SENA





PROCESO GESTIÓN DE TALENTO HUMANO

INFORME FINAL DE SUPERVISIÓN

CONTRATACIÓN PRESTACIÓN DE SERVICIOS PERSONALES





PROCESO GESTIÓN DE TALENTO HUMANO

INFORME FINAL DE SUPERVISIÓN

CONTRATACIÓN PRESTACIÓN DE SERVICIOS PERSONALES

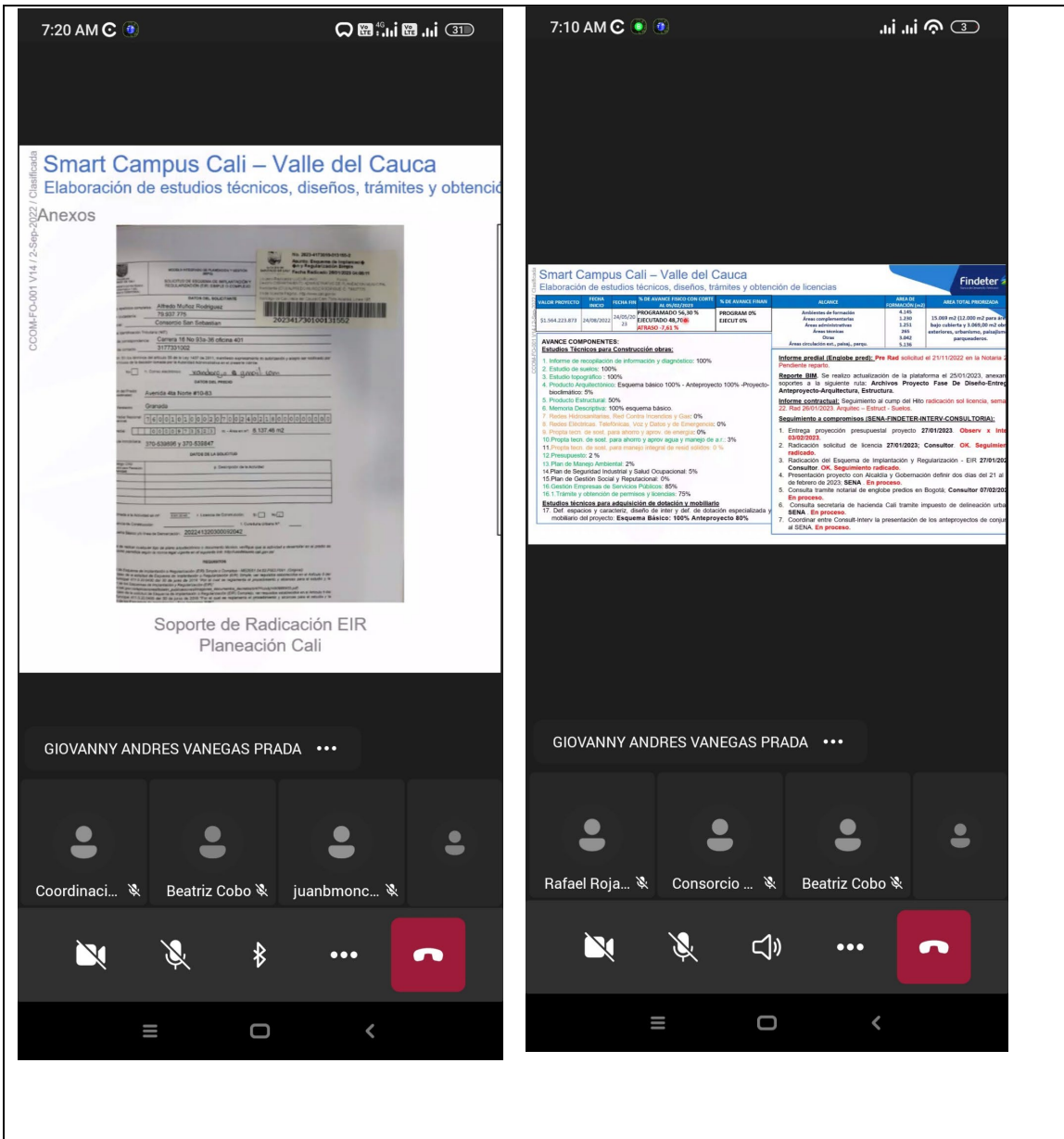



PROCESO GESTIÓN DE TALENTO HUMANO

INFORME FINAL DE SUPERVISIÓN

CONTRATACIÓN PRESTACIÓN DE SERVICIOS PERSONALES

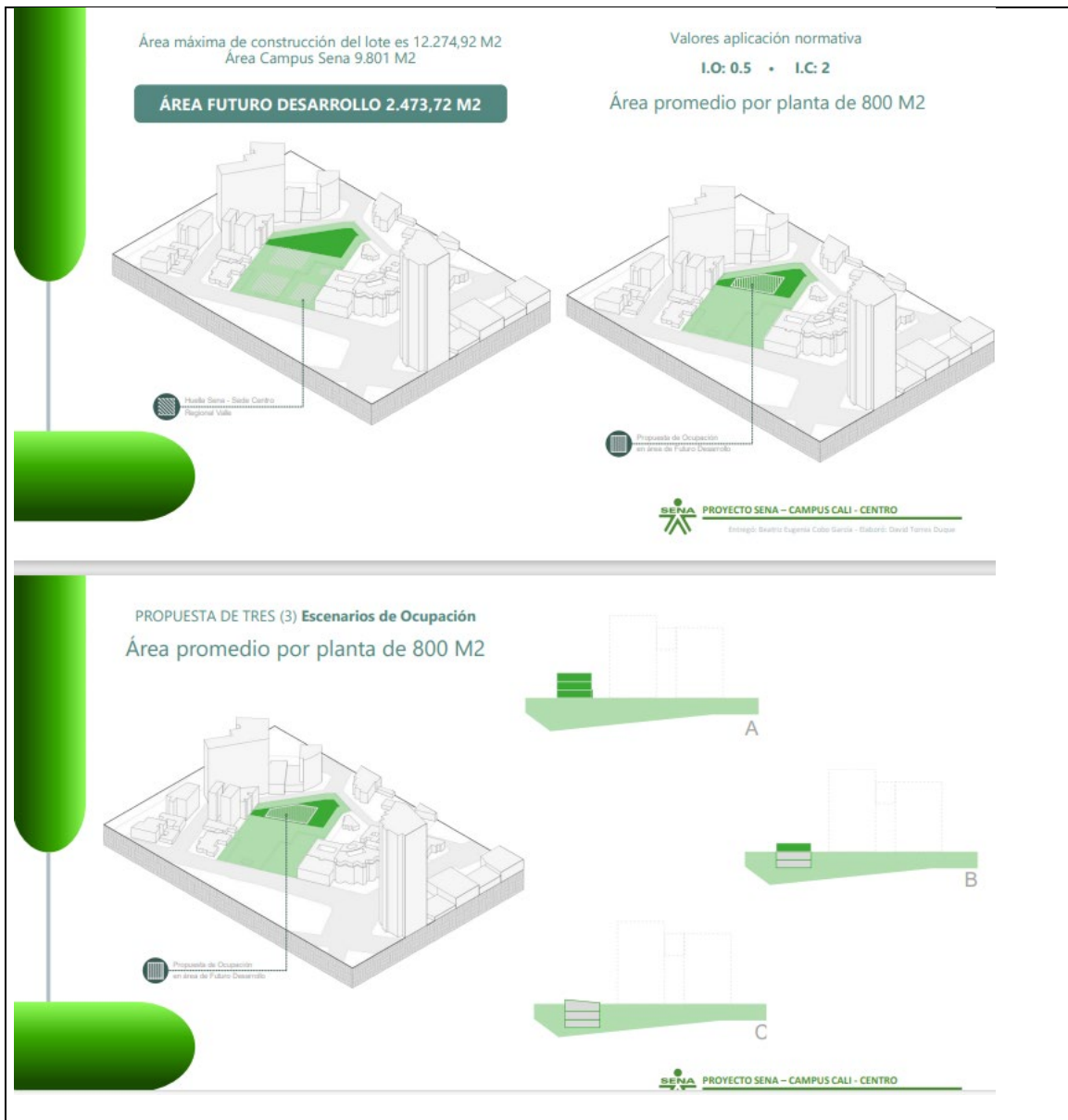



PROCESO GESTIÓN DE TALENTO HUMANO

INFORME FINAL DE SUPERVISIÓN

CONTRATACIÓN PRESTACIÓN DE SERVICIOS PERSONALES



**SOCIALIZACIÓN DE DISEÑO
SENA CAMPUS CALI - CENTRO**

**MAYO
10 2023**

FECHA: Mayo 10 de 2023
HORA: 10:00 a.m.

LUGAR: ESCUELA GASTRONÓMICA SENA

 Calle 14 Norte No. 9N-105
Barrio Granada
Cali Valle del Cauca

INFORMACIÓN & CONTACTO
Profesional Social
Teléfono: 3112154756
dianapatricia.arbelaezflorez@gmail.com
Consortio San Sebastián

Número de contrato de la consultoría:
CO1.PCGNTR.3530432 DE 2022
Número de contrato de la interventoría:
PAF-ATSENA-I-133-2022-01





PROCESO GESTIÓN DE TALENTO HUMANO

INFORME FINAL DE SUPERVISIÓN

CONTRATACIÓN PRESTACIÓN DE SERVICIOS PERSONALES

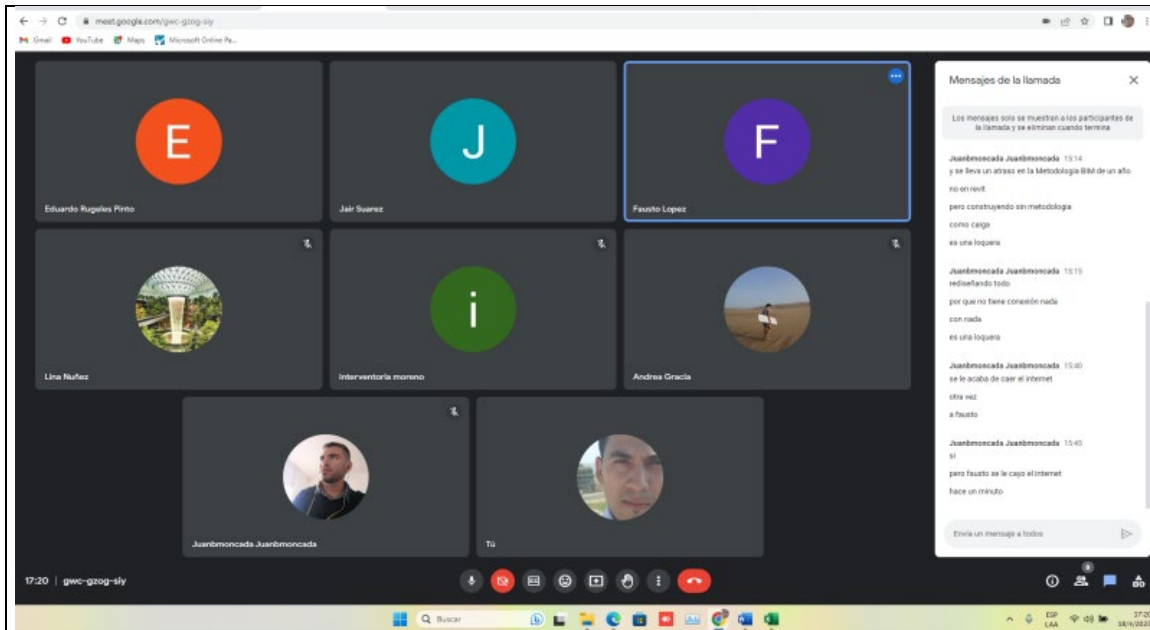

PROYECTO SENA CAMPUS CALI - CENTRO
REVISIÓN PROYECTO BIOCLIMÁTICO

ESTIMACIÓN ECONÓMICA DEL PROYECTO

Valor M2 C. D. Obra Civil	3,821,135.64	
Valor M2 C. T. Obra Civil	5,080,199.83	
DESCRIPCIÓN	TORRE A	TORRE B
ÁREA M2	7,747.67	5,288.68
VALOR TOTAL C.D. Obra Civil	29,604,878,832.51	20,208,744,513.29
Valor M2 C. T. Obra Civil	39,359,686,407.83	26,867,525,830.42
TOTAL OBRA CIVIL TORRES	66,227,212,238.24	
MOBILIARIO C.T. M2	638,325.17	
TOTAL MOBILIARIO	2,711,394,655.50	3,375,894,344.35
DUPLICADORES SÓTANOS	2,832,000,000.00	
TOTAL ENGLOBE	62,210,000.00	
DELINEACIÓN URBANA	1,095,899,713.61	2.20%
TOTAL LICENCIA DE CONSTRUCCIÓN	1,207,408,503.61	
INTERVENTORÍA PROYECTO	940,000,000.00	
GRAN TOTAL	77,356,119,741.71	

Factibilidad Proyecto
\$66.227.212.238

Presupuesto Febrero 2023



PROCESO GESTIÓN DE TALENTO HUMANO

INFORME FINAL DE SUPERVISIÓN

CONTRATACIÓN PRESTACIÓN DE SERVICIOS PERSONALES



Estimado Usuario,

Hemos recibido tres (3) imágenes bajo el radicado No. 76001-3-23-0161 en la fecha 5/16/2023.

Cordialmente,

CU3

6025524287 3167434366 3106216437 cu3@cu3call.com
© 2022 CU3, Calle 5 C # 43 A - 13 Barrio Tequendamá
CALI - COLOMBIA
www.cu3call.com

La información transmitida a través de este mensaje es confidencial y está dirigida a su destinatario con el fin de dar a conocer el estado del trámite adelantando ante la Curaduría Urbana Tres de Cali. Le recomendamos que sus datos personales serán tratados según nuestra política de tratamiento de datos personales, la cual podrá encontrar en el siguiente enlace www.cu3call.com/politica-tratamiento-datos-personales.



Trámites & Trazabilidad
Licenciamiento de Construcción
Curaduría Urbana 3



PROYECTO SENA – CAMPUS CALI – CENTRO
Dirigido: Beatriz Eugenia Coto García - Externo: David Torres Olayo



MUNICIPIO DE SANTIAGO DE CALI
DEPARTAMENTO ADMINISTRATIVO DE PLANEACIÓN MUNICIPAL
SUBDIRECCIÓN DE ESPACIO PÚBLICO Y ORDENAMIENTO URBANÍSTICO

LÍNEA DE DEMARCACIÓN		DEMARCACIÓN DEFINIDA POR:	
Fecha expedición: 30 de Diciembre de 2022		<input type="checkbox"/> Plano <input checked="" type="checkbox"/> Visita	
Vigencia: dos (2) años a partir de la fecha		N° Solicitud: 95886	
Número de radicación: 202241320300093942			
Barrío o Urbanización:	Granada (R207)		
Comuna:	02		
Dirección:	Avenida 4 y Calle 12 Norte entre Calle 10 Norte y Avenida 6		
Manzana:	Lote -		
Número Predial:	78010198620780240218000086000		
Código Único:	78010198620780240218000086000		
LOCALIZACIÓN EN ESQUINA		PRENTES (M)	
<input type="checkbox"/> NOR-ESTE		Avenida 4	
<input type="checkbox"/> NOR-OESTE		Calle 10 Norte	
<input type="checkbox"/> SUR-ESTE		Calle 12 Norte	
<input type="checkbox"/> SUR-OESTE			
DEMARCACIÓN			
Avenida 4 [Vía Arteria Principal] A partir del cordón existente, colocar línea de construcción a 3.40 metros como andén, más 5.00 metros como aligerón, hacia adentro. Calzada de 9.00 metros.			
Calle 10 Norte [Vía Local] A partir del cordón existente, colocar línea de construcción a 3.00 metros como andén, hacia adentro. Calzada de 3.00 metros. Vía de 10.30 metros.			
Calle 12 Norte [Vía Local] A partir del cordón existente, colocar línea de construcción a 1.60 metros como andén, hacia adentro. Calzada de 5.50 metros.			
OBSERVACIONES			
El predio se encuentra dentro del área de influencia del bien inmueble de interés cultural BIC MC-19 (Casa Quinta Ouzmán o Casa de los Leones), del municipio de Santiago de Cali. Cualquier tipo de obra o intervención que se pretenda desarrollar en el inmueble, debe obtener aprobación previa por parte de la Subsecretaría de Patrimonio, Bienes e Infraestructura Cultural (SPBIC) de la Secretaría de Cultura del Municipio de Santiago de Cali. Debe solicitar Consejo Técnico de Aduana para la construcción e intervenir en el predio, ante la Fuerza Aérea Colombiana. Radicado No. 202241320300129601			
Previo a la solicitud de licencias urbanísticas ante cualquiera de las Curadurías Urbanas de la ciudad, deberá consultar si requiere concepto ante la autoridad ambiental competente (DASMA, CVCI) caso en caso que el predio presente afectaciones ambientales. Según el Artículo 515 del Acuerdo 0273 del 2014, la Línea de Demarcación es el instrumento mediante el cual se delimita el lindero entre el lote o inmueble respecto a las áreas de uso público y elementos a conservar cuando hubiere lugar.			



Trámites & Trazabilidad
Líneas de Demarcación
Planeación Municipal
Alcaldía de Cali



PROCESO GESTIÓN DE TALENTO HUMANO

INFORME FINAL DE SUPERVISIÓN

CONTRATACIÓN PRESTACIÓN DE SERVICIOS PERSONALES

ALCALDÍA DE
SANTIAGO DE CALI
DEPARTAMENTO ADMINISTRATIVO
DE HACIENDA

Al contestar por favor cite estos datos:
Radicado No.: 202341310100017861
Fecha: 12-07-2023
TRD: 4131.010.13.1.953.001786
Rad. Padre: 202341730101205922

FERNANDO JOSE MURIEL ANDRADE
Director Regional
SERVICIO NACIONAL DE APRENDIZAJE SENA
CENTRO DE LA CONSTRUCCION CALI – REGIONAL VALLE
Calle 34 # 17B bis – 23
Tel. (602) 44211212
Distrito de Santiago de Cali

76-12023 R 010832
03 AGO 2023

Asunto: Respuesta de Fondo
Solicitud de Exoneración del pago del Impuesto de Delineación Urbana
Vigencia Fiscal 2023

Cordial saludo.

En atención al asunto y a su petición radicada bajo el No. 202341730101205922 del 26 de junio de 2023, mediante la cual solicita el beneficio referenciado, para la vigencia fiscal 2023 y sobre los predios identificados con el ID 973522 – Matricula Inmobiliaria Nro. 370 – 539896 y número predial nacional 760010100020700240218000000000 y ID 973523 – Matricula Inmobiliaria Nro. 370 – 539897 y número predial nacional 760010100020700240219000000000 que figura de propiedad de SERVICIO NACIONAL DE APRENDIZAJE SENA; presentada en la vigencia o año 2023, al respecto el Departamento Administrativo de Hacienda Distrital a través de la Unidad de Apoyo a la Gestión, procede a manifestarle que el beneficio Tributario el cual usted solicita se concede por situaciones regladas específicamente en las normas de esta entidad territorial y por las vigencias o años determinados.

Ahora bien, la autorización legal del Impuesto de Delineación Urbana, se encuentra autorizado por las Leyes 97 de 1913, 84 de 1915, 72 de 1926, 89 de 1930, 79 de 1946, 33 de 1968 9ª de 1989 y el artículo 233 del Decreto 1333 de 1986. (art. 156 del Acuerdo 0321 de 2011). En igual sentido la exoneración del pago del Impuesto de Delineación es un beneficio tributario dispuesto en el Acuerdo 0321 de 2011 por el cual se Estructuró el Estatuto Tributario de esta entidad territorial, compilado en el Decreto Extraordinario Nro. 411.2.010.20.0416 del 25 de junio de 2021 y Reglamentado en el Decreto Nro. 411.2.010.20.0212 de abril 22 de 2019.



PROCESO GESTIÓN DE TALENTO HUMANO

INFORME FINAL DE SUPERVISIÓN

CONTRATACIÓN PRESTACIÓN DE SERVICIOS PERSONALES



ACTA No. 001 REVISIÓN PROYECTO SENA CAMPUS CALI-CENTRO		
NOMBRE DEL COMITÉ O DE LA REUNIÓN: Mesa técnica de trabajo – Revisión Proyecto SENA Campus Cali-Centro		
CIUDAD Y FECHA: Cali, 2 de noviembre de 2023	HORA INICIO: 2:00 pm	HORA FIN: 4:00 pm
LUGAR Y/O ENLACE: Reunión Presencial Planeación Municipal – Alcaldía de Cali	DIRECCIÓN GENERAL / REGIONAL / CENTRO Centro de la Construcción SENA Regional Valle	
AGENDA O PUNTOS PARA DESARROLLAR: <ol style="list-style-type: none">1. Contextualización debido proceso consultas de instancias conceptos Planeación Municipal / SENA y Consultoría San Sebastián.2. Contextualización y claridades por parte de Planeación Municipal en relación a los criterios de cuantificación áreas de desarrollo en el proyecto.3. Orientación y unificación de criterios al proceso4. Conclusiones y orientación del proceso. Cierre de reunión		
OBJETIVO(S) DE LA REUNIÓN: Revisar las instancias y criterios de Planeación Municipal de la Alcaldía de Cali en relación al EIR Simple viabilizado y la correspondencia con las observaciones establecidas por la dependencia de aportes a mayor edificabilidad.		
DESARROLLO DE LA REUNIÓN		
<p>Se realiza la contextualización del debido proceso del proyecto estableciendo las instancias de los conceptos asociados a las consultas SENA y CONSULTORIA SAN SEBASTIAN en los años 2022 y 2023. Entre las instancias se menciona el concepto de uso de suelo: Permitido condicionado / 05-08-2022, el concepto de norma urbanística predio 370-539896 / 20-09-2022, expedición Líneas de demarcación 30-12-2022, Concepto favorable de Esquema de Implantación y Regularización Simple – Equipamiento educativo con área de 9.990,10 metros cuadrados / 16-08-2023.</p> <p>El equipo técnico de Planeación Municipal de la Alcaldía de Cali contextualiza el proceso desarrollado, en relación a la cuantificación de áreas del Esquema de Implantación y Regularización EIR y áreas asociadas al aporte de Mayor Edificabilidad. Se menciona la instancia del marco normativo refiriendo que el EIR establece el impacto urbano y la vocación del proyecto correspondiendo con unas áreas que definen la escala en Local de 0-2000 m²; Zonal de 2001 a 10.000 m²; Urbano de 10.001 a 24.000 m² o Regional mayor a 24.001 m² y que siendo la</p>		

GD-F-007 V03



PROCESO GESTIÓN DE TALENTO HUMANO

INFORME FINAL DE SUPERVISIÓN

CONTRATACIÓN PRESTACIÓN DE SERVICIOS PERSONALES



 **PROYECTO SENA – CAMPUS CALI - CENTRO**
Entregó: Beatriz Eugenia Cobo García - Elaboró: David Torres Duque



JOSÉ FERNANDO MURIEL ANDRADE
Director Regional
SENA Regional Valle

BEATRIZ EUGENIA COBO GARCIA
Subdirectora Centro de la Construcción
SENA Regional Valle

DAVID TORRES DUQUE
Centro de la Construcción
SENA Regional Valle

RUBEN RUIZ HURTADO
Dirección Regional
SENA Regional Valle

RAFAEL ROJAS GARCIA
Centro de la Construcción
SENA Regional Valle

JULIAN JIMENEZ PINEDA
Dirección Regional
SENA Regional Valle

Apoyo técnico en Proyecto SENA Campus Jamundí



PROCESO GESTIÓN DE TALENTO HUMANO

INFORME FINAL DE SUPERVISIÓN

CONTRATACIÓN PRESTACIÓN DE SERVICIOS PERSONALES

SEDE JAMUNDÍ : IMPACTANDO LA REGIÓN



Infraestructura:

Área total: 5.025m²

6 Ambientes Pluritecnológicos TICs

3 Ambientes Polivalentes - Multivalentes

1 Taller Agroindustrial - Especialidad Fruhor

1 Taller de Carpintería en madera - Especialidad Acabados Arquitectónicos

1 Taller de Diseño de Producto Industrial

1 Laboratorio de Química

Áreas Administrativas + Complementarias

SENA REGIONAL VALLE



Sostenible, Inclusivo, Competitivo e Innovador

PROYECTO DE INFRAESTRUCTURA
SENA REGIONAL VALLE
PROYECTO: JAMUNDI

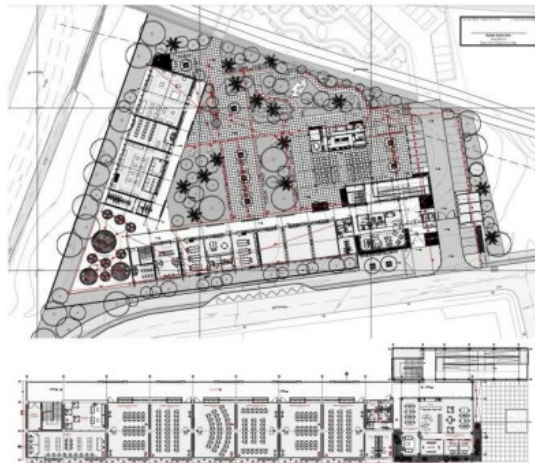



PROCESO GESTIÓN DE TALENTO HUMANO

INFORME FINAL DE SUPERVISIÓN

CONTRATACIÓN PRESTACIÓN DE SERVICIOS PERSONALES

BALANCE CONTRACTUAL SENA JAMUNDÍ		SENA						
CONTRATO DE OBRA: 3-1-102452-CO1.PCCNTR.3150102-02				OBJETO: REVISIÓN, AJUSTE Y COMPLEMENTACIÓN DE ESTUDIOS Y DISEÑOS Y CONSTRUCCIÓN DEL NUEVO CENTRO DE FORMACIÓN INTEGRAL PARA EL TRABAJO - SENA EN EL MUNICIPIO DE JAMUNDÍ, UBICADO EN EL DEPARTAMENTO DEL VALLE DEL CAUCA				
Contratista: CONSORCIO SENA 2022				Fecha: 12/12/2022		Versión: 1		
Código actividad	HITO	Actividades	Fecha Programada inicio	Fecha programada fin	CUMPLE	NO CUMPLE	RETRASO DÍAS CALEND.	OBSERVACIONES
1		Inventario y diagnóstico de la información previa y existente	29/8/2022	16/9/2022	✓			
2	1	Levantamiento topográfico	5/9/2022	10/9/2022		✗	93	
3		Diagnóstico Estudio de suelos	5/9/2022	19/9/2022		✗	64	
4		Definición de espacios a desarrollar	5/9/2022	16/9/2022	✓			
5		Exploración del subsuelo	16/9/2022	18/9/2022	✓			
6	2	Ensayos de laboratorio y resultados	18/9/2022	30/9/2022		✗	73	
7		Modelo geológico geotécnico	30/9/2022	6/10/2022		✗	67	
8		Estudio de suelos y recomendaciones de cimentación	6/10/2022	14/10/2022		✗	59	
9		Diseño arquitectónico y urbano	29/9/2022	20/10/2022	✓			
10		Memoria descriptiva de alcance real del proyecto	13/10/2022	20/10/2022		✗	43	
11		Diseño estructura y memorias de cálculo, elementos no estructurales	6/10/2022	20/10/2022		✗	43	Depende del item de Estudio de suelos y recomendaciones de cimentación
12	3	Propuesta tecnológica de sostenibilidad	20/10/2022	3/11/2022		✗	39	Fue presentado - Pendiente validar condiciones técnicas
13		PMA	20/10/2022	3/11/2022		✗	39	
14	3	Plan trabajo SISO	20/10/2022	3/11/2022	✓			Versión 1 (24-11-2022)
15		Plan de gestión social	20/10/2022	3/11/2022	✓			Versión 3 (Entregada 7-12-2022) - Pendiente validación de interventoría
16		Gestión con empresas de servicios públicos	28/10/2022	3/11/2022	✓			Pendiente validar puntos de acometidas
17		Radicación de licencias	28/10/2022	3/11/2022				No aplica - No hubo modificaciones sobre licencias existentes
18		Cronograma de obra a nivel de capítulos	28/10/2022	3/11/2022		✗	39	Entregado y en revisión por interventoría - Faltó validación para Diciembre 14
19		Diseño red hidrosanitaria y contencendios	3/11/2022	10/11/2022		✗	32	
20	4	Diseño red eléctrica, voz & datos, equipos mecánicos	3/11/2022	10/11/2022		✗	32	
21		Presentación caracterización de cada espacio	6/11/2022	10/11/2022	✓			Falta detallar algunos aspectos técnicos y ajustes del Taller Foyer
SENA REGIONAL VALLE		Sostenible, Inclusivo, Competitivo e Innovador						
BALANCE CONTRACTUAL SENA JAMUNDÍ		SENA						
22	5	Presupuesto detallado, alcance: Preliminares, Estructura, Arquitectura	20/10/2022	3/11/2022		✗	39	
23		Especificaciones técnicas, alcance: Preliminares, Estructura, Arquitectura	20/10/2022	3/11/2022		✗	39	
24		Cronograma, alcance: Preliminares, Estructura, Arquitectura	20/10/2022	3/11/2022		✗	39	
25		Presupuesto detallado, alcance: Acabados y cubiertas	3/11/2022	17/11/2022		✗	25	
26		Especificaciones técnicas, alcance: Acabados y cubiertas	3/11/2022	17/11/2022		✗	25	
27		Cronograma, alcance: Acabados y cubiertas	3/11/2022	17/11/2022		✗	25	
28		Presupuesto detallado y APU, alcance: Redes y exteriores	10/11/2022	24/11/2022		✗	18	
29		Especificaciones técnicas: Redes y exteriores	10/11/2022	20/11/2022		✗	22	
30		Cronograma de actividades de obra: Redes y exteriores	10/11/2022	24/11/2022		✗	18	
31		6	Diseño de interiores	24/11/2022	8/1/2023			
32	Planos de dotación y mobiliario		1/12/2022	26/1/2023				No aplica para fecha de corte
33	7	Especificaciones técnicas de dotación y mobiliario	26/1/2023	9/2/2023				No aplica para fecha de corte
34		Presupuesto	2/2/2023	16/2/2023				No aplica para fecha de corte
35		Cronograma y Flujo de inversión Obra	9/2/2023	16/2/2023				No aplica para fecha de corte
36	ETAPA 2	Actividades preliminares (campamento, limpieza y descapote, cerramiento provisional)	3/11/2022	10/11/2022		✗	32	Se evidencia descargue de Contenedor para campamento y actividades de cerramiento provisional
37		Obras generales	10/11/2022	29/6/2023				No aplica para fecha de corte
Se presenta retraso en las actividades contractuales correspondientes a 32 días sobre el eje central de inicio de Obra				Se establece PLAN DE CONTINGENCIA con entrega Diciembre 16 de 2022				
Se realiza Acta de Inicio de Obra el día Diciembre 7 de 2022 pero se concibe un inicio parcial en la medida que solo se dispone cerramiento y un contenedor.				Supervisión de contrato realiza observaciones sobre ejecución del mismo y responsabilidades en los criterios operativos de cumplimiento al objeto de AJUSTE Y COMPLEMENTACIÓN DE ESTUDIOS Y DISEÑOS				
				PENDIENTE definición de Cimentación a partir de Estudio de suelos para iniciar obra				
				FINDETER programa reunión con Representación Legal para definir plan de cumplimiento.				
				Supervisión de contrato Centro de la Construcción Regional Valle válida desde el componente Normativo – Programático – Funcional				



PROCESO GESTIÓN DE TALENTO HUMANO

INFORME FINAL DE SUPERVISIÓN

CONTRATACIÓN PRESTACIÓN DE SERVICIOS PERSONALES



Inicio Obra de cimentación – Proyecto SENA Campus Jamundí



PROCESO GESTIÓN DE TALENTO HUMANO

INFORME FINAL DE SUPERVISIÓN

CONTRATACIÓN PRESTACIÓN DE SERVICIOS PERSONALES

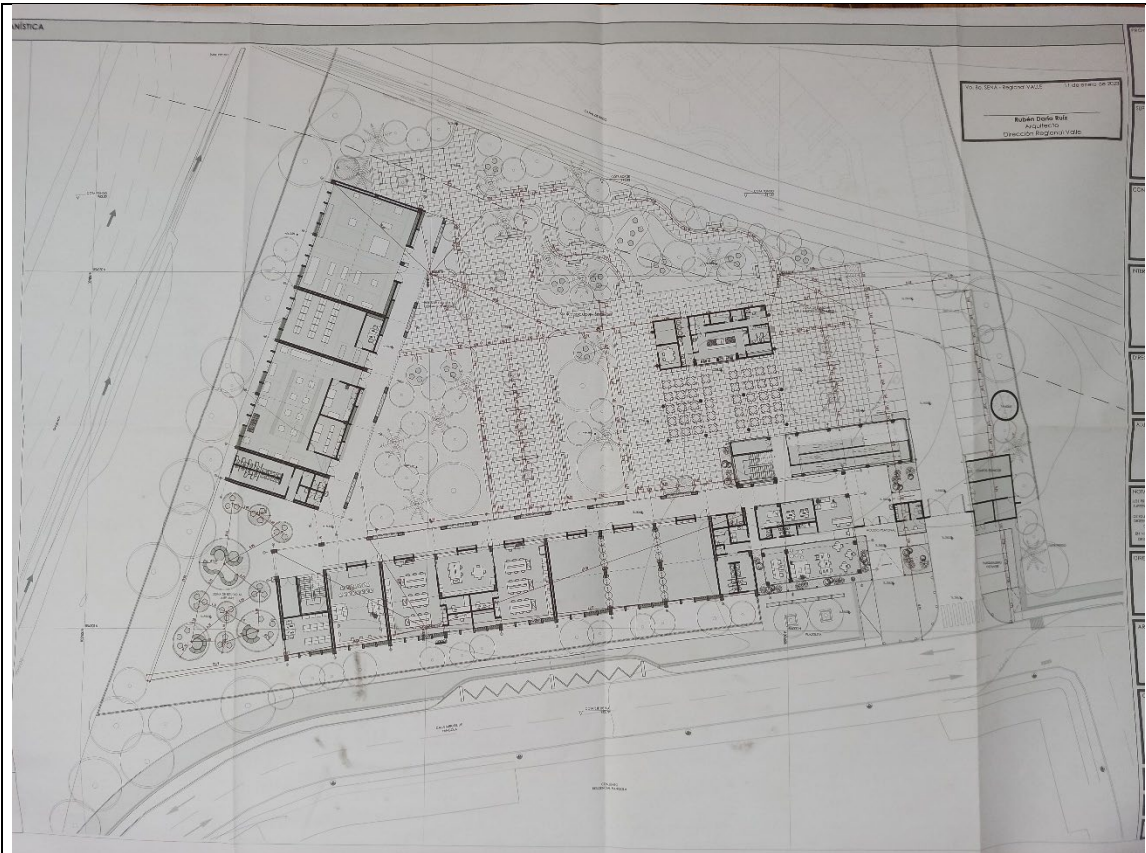

REGISTRO DE ASISTENCIA Y APROBACIÓN DEL ACTA No. _____ DEL DÍA 10 DEL MES DE MAZO DEL AÑO 2023

OBJETIVO(S) COMITÉ DE OBRA PROYECTO SENA CAMPUS JAMUNDÍ

No.	NOMBRES Y APELLIDOS	No. DOCUMENTO	PLANTA	CONTRATISTA	OTRO (CUAL?)	DEPENDENCIA EMPRESA	CORREO ELECTRÓNICO	TELÉFONO EXT SENA	AUTORIZA GRABACIÓN	FIRMA O PARTICIPACIÓN VIRTUAL
1	DAVID TORRES DIAZ	1130667593				SENA CL	dtorres@sena.edu.co	301444128	-	<i>[Signature]</i>
2	ISMAEL BARRIBAS SOLANO	72014860				CONSORCIO	ismar2917a@yahoo.com	3002207573		<i>[Signature]</i>
3	Lais Yessenia Carabal	31588022		SERVINC		SERVINC	yebeniacarabal04@gmail.com	3113687340		<i>[Signature]</i>
4	Katherine Caicedo	3113999667		SERVINC		SERVINC	katherine.caicedo@gmail.com	3122333952		<i>[Signature]</i>
5	Amparo y Ramos	66789648				CONSORCIO	amparoyramos11@gmail.com	3153848339		<i>[Signature]</i>

De acuerdo con La Ley 1581 de 2012, Protección de Datos Personales, el Servicio Nacional de Aprendizaje SENA, se compromete a garantizar la seguridad y protección de los datos personales que se encuentran almacenados en este documento, y les dará el tratamiento correspondiente en cumplimiento de lo establecido legalmente.



PROCESO GESTIÓN DE TALENTO HUMANO

INFORME FINAL DE SUPERVISIÓN

CONTRATACIÓN PRESTACIÓN DE SERVICIOS PERSONALES

8:23 AM

Alguien empezó a grabar. [Directiva de privacidad](#)

Nueva Sede del SENA en Jamundí – Valle del

Revisión, ajuste y complemento de estudios y diseños

VALOR OBRA	FECHA INICIO	FECHA FIN	PORCENTAJES DE AVANCE ETAPA 1 y 2 CON CORTE AL 29/01/2023		
			Programado	31,76 %	- 30,05 %
\$11.760.621.351	29/08/2022	29/08/2023	Ejecutado	1,72 %	

AVANCE COMPONENTES:

Etapa 1 Revisión ajuste y complemento de estudios y diseños:

1. Inventario y diagnóstico de información existente: 95%
2. Levantamiento topográfico : 100%
3. Estudio de suelos: 88%
4. Definición de espacios a desarrollar: 100%
5. Diseño arquitectónico y urbano: 55%
6. Memoria Descriptiva: 80%
7. Diseño Estructural: 92%
8. Propuesta de sostenibilidad 87%
9. Plan de Manejo Ambiental: 100%
10. Plan de Seguridad Industrial y Salud Ocupacional: 100%
11. Plan de Gestión Social y Reputacional: 100%
12. Gestión Empresas de Servicios Públicos: 95%
13. Trámite y obtención de permisos y licencias: 100%
14. Cronograma: 0%
15. Diseño hidrosanitario y RCI: 80%
16. Diseño eléctrico y voz & datos: 40%
17. Caracterización de espacios: 80%
18. Presupuesto arquitectura y estructura: 80%
19. Especificaciones arquitectura y estructura: 0%
20. Cronograma arquitectura y estructura: 80%

Tatiana Díaz

Beatriz Cobo Monica Alej... MARIA ALEJA...



PROCESO GESTIÓN DE TALENTO HUMANO

INFORME FINAL DE SUPERVISIÓN

CONTRATACIÓN PRESTACIÓN DE SERVICIOS PERSONALES

8:22 AM

Alguien empezó a grabar. [Directiva de privacidad](#)

Nueva Sede del SENA en Jamundí – Valle del Cauca
Revisión, ajuste y complemento de estudios y diseños

Findeter
Banco de Inversión Tecnológica

VALOR OBRA	FECHA INICIO	FECHA FIN	PORCENTAJES DE AVANCE ETAPAS 1 y 2 CON CORTE AL 29/01/2023	
\$11.760.621.351	29/08/2022	29/08/2023	Programado	31,76 %
			Ejecutado	1,72 %
				- 30,05 %

CUADRO DE ÁREAS:

Comparativo Cuadro de áreas del contrato Findeter - Consorcio SENA 2022				
ITEM	DESCRIPCIÓN	UNIDAD	Contractual	Diseño
1	Área de formación, administrativas y servicios	M2	3261,00	3448,67
2	Escaleras y rampa	M2	351,90	129,71
3	Tanques y máquinas	M2	44,00	90,55
4	Circulaciones cubiertas abiertas	M2	601,60	156,59
5	Circulaciones cubiertas con pérgola	M2	663,00	506,49
6	Urbanismo - Zonas duras	M2	2788,00	2085,34
7	Urbanismo - Zonas blandas	M2	2700,00	2700,00
8	Cimentamiento total	M2	1070,00	1179,91
TOTALES			11475,50	10495,24

AVANCE COMPONENTES:

Etapa 1 Revisión ajuste y complemento de estudios y diseños:

- Inventario y diagnóstico de información existente: 95%
- Levantamiento topográfico: 100%
- Estudio de suelos: 88%
- Definición de espacios a desarrollar: 100%
- Diseño arquitectónico y urbano: 55%
- Memoria Descriptiva: 80%
- Diseño Estructural: 92%
- Propuesta de sostenibilidad: 87%
- Plan de Manejo Ambiental: 100%
- Plan de Seguridad Industrial y Salud Ocupacional: 100%
- Plan de Gestión Social y Reputacional: 100%
- Gestión Empresas de Servicios Públicos: 95%
- Trámite y obtención de permisos y licencias: 100%
- Cronograma: 0%
- Diseño hidrosanitario y RCI: 80%
- Diseño eléctrico y voz & datos: 40%
- Caracterización de espacios: 80%
- Presupuesto arquitectura y estructura: 80%
- Especificaciones arquitectura y estructura: 0%
- Cronograma arquitectura y estructura: 80%

CUADRO DE AVANCE COMPONENTES:

- Presupuesto, especificaciones y cronograma de acabados: 0%
- Presupuesto, especificaciones y cronograma de redes: 0%
- Cuadro de espacios y balance de áreas: 80%
- Diseño de interiores: 0%
- Planos de dotación y mobiliario: 0%
- Especificaciones, cronograma y presupuesto de dotación y mobiliario: 0%

ETAPA 2

- Preliminares: 50%
- Obra: 0%

MODELOS BIM:

Actualizado en plataforma el 20 de enero

Tatiana Díaz

Alexander ...

Beatriz Cobo

MARIA ALE...



PROCESO GESTIÓN DE TALENTO HUMANO

INFORME FINAL DE SUPERVISIÓN

CONTRATACIÓN PRESTACIÓN DE SERVICIOS PERSONALES

felipramirez_
Jamundí

1/3

91 Me gusta

felipramirez_ La obra del @senacomunica en Jamundí ya va al 10% de ejecución. Ya está lista toda la cimentación y ya inicia el trabajo de levantar la estructura. Gracias a Ricardo Bonilla, presidente de @findetercol por su visita a Jamundí, gracias FINDETER por ser ese aliado estratégico para la ejecución de nuestros planes huella.
#JamundíDejandoHuella



PROCESO GESTIÓN DE TALENTO HUMANO

INFORME FINAL DE SUPERVISIÓN

CONTRATACIÓN PRESTACIÓN DE SERVICIOS PERSONALES

Nueva Sede del SENA en Jamundí – Valle del Cauca
Revisión, ajuste y complemento de estudios y diseños



NOMBRE CORTO PROYECTO	NUEVO CENTRO DE FORMACIÓN INTEGRAL PARA EL TRABAJO - JAMUNDI
Fecha de reporte	27 de marzo de 2023
Contrato No.	Consultoría + obra: PAF-ATSENA-O-051-2022 Interventoría: PAF-ATSENA-I-125-2022
Contratista	Consultoría + obra: CONSORCIO SENA 2022 Interventoría: SERVICIOS DE INGENIERÍA Y CONSTRUCCIÓN S.A.S. - SERVINC S.A.S.
TIEMPO	Fecha inicio: 29/08/2022 Fecha Fin: 29/08/2023 Plazo Etapa 1: 6 meses y Etapa 2: 10 meses = 12 meses
ALCANCE PROYECTO	Ajuste y complementación de estudios técnicos y Diseños y Construcción de: <ul style="list-style-type: none"> Áreas de formación: Talleres, Aulas polivalente, Ambientes pluritecnológicos, Laboratorios, Biblioteca Áreas administrativas: Oficinas, Bienestar, APE. Áreas de servicio: Cafetería y áreas generales Urbanismo y cerramiento
ESTADO	Etapa 1: En ejecución Etapa 2: En ejecución
\$	\$12.456.949.613 Consultoría y Obra: \$11.760.621.351 Interventoría: \$696.328.262
AVANCES E1 + E2	Físico: 21,39% programado vs 8,40% ejecutado Financiero: 0% Valor pagado: \$0
OBSERVACIONES ESTADO ACTUAL	Actualmente se encuentra en fase de ejecución. Acta de inicio ETAPA 2: Firmado el 07 de diciembre de 2022

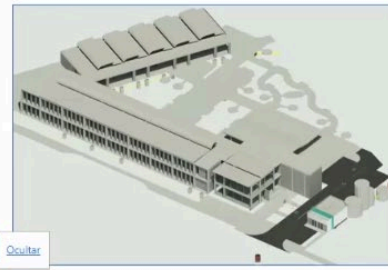

Modelos BIM

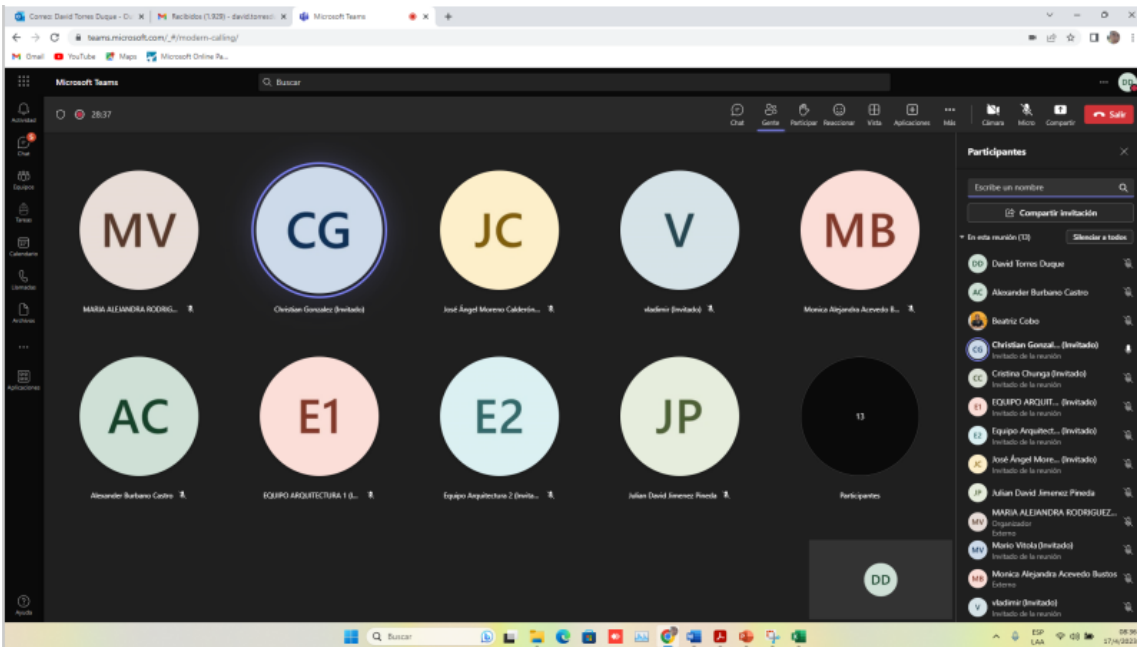

PROYECTO SENA CAMPUS JAMUNDI
COMITÉ DE VALIDACIÓN TÉCNICA SENA – ABRIL 17 DE 2023



PROCESO GESTIÓN DE TALENTO HUMANO

INFORME FINAL DE SUPERVISIÓN

CONTRATACIÓN PRESTACIÓN DE SERVICIOS PERSONALES

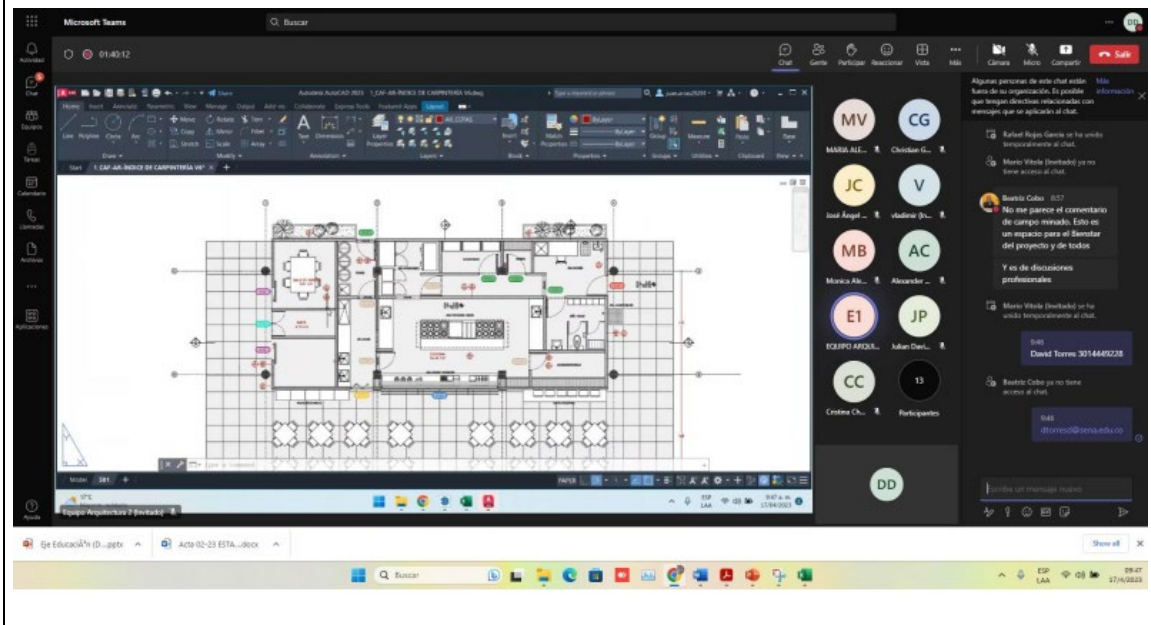
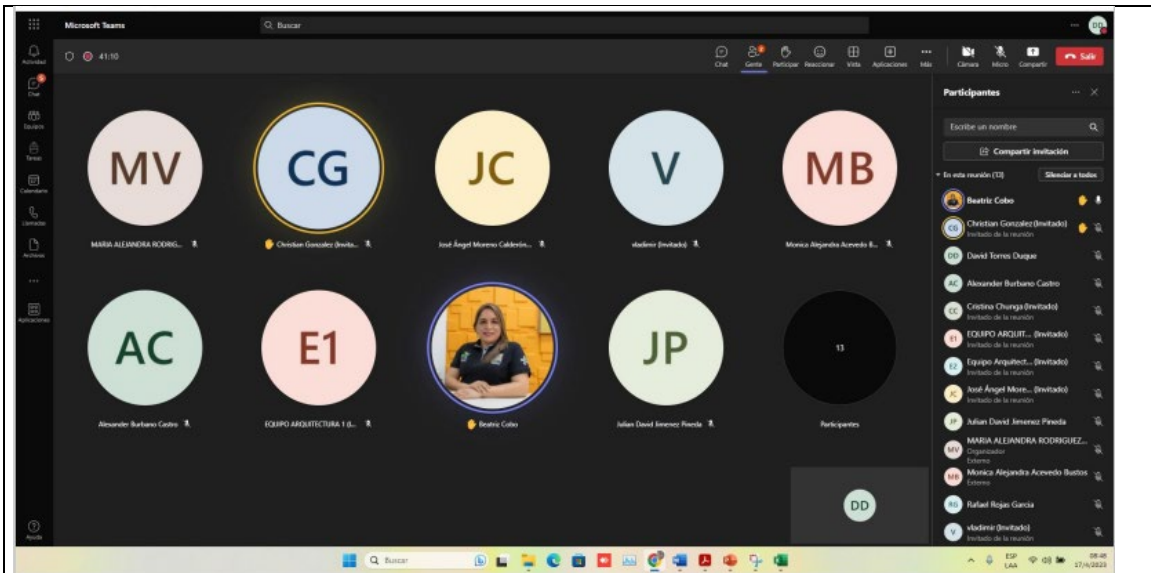



PROCESO GESTIÓN DE TALENTO HUMANO

INFORME FINAL DE SUPERVISIÓN

CONTRATACIÓN PRESTACIÓN DE SERVICIOS PERSONALES

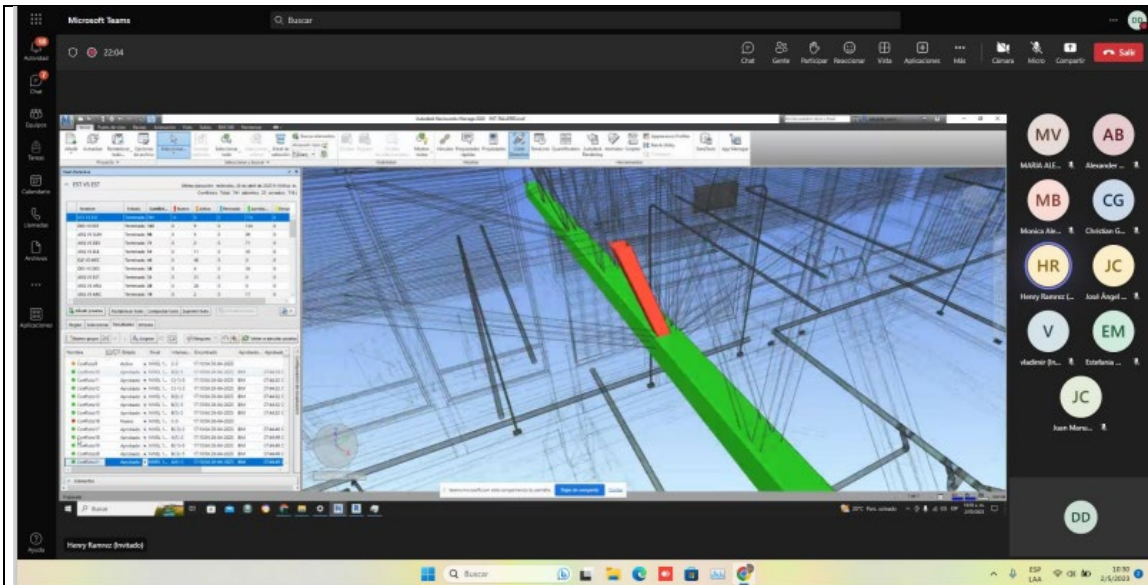

PROYECTO SENA CAMPUS JAMUNDI
COMITÉ DE VALIDACIÓN TÉCNICA SENA – MAYO 2 DE 2023

REGISTRO DE ASISTENCIA Y APROBACIÓN DEL ACTA No. DEL DÍA 4 DEL MES DE MAYO DEL AÑO 2023

COMITÉ DE OBRA PROYECTO CAMPUS JAMUNDI										
No.	NOMBRES Y APELLIDOS	Nº DOCUMENTO	PLANTA	CONTRATISTA	OTRO (QUAL?)	DEPENDENCIA/ EMPRESA	CORREO ELECTRÓNICO	TELÉFONO/EXT. SENA	AUTORIZA GRABACIÓN	FIRMA O PARTICIPACIÓN VIRTUAL
1	DAVID TORRES RUIZ	11306695913		n		SENA CC	dtorres@sena.edu.co	3014442218	NA	<i>[Signature]</i>
2	Alexander Burbano	94572290	X			SENA ASTIN	alburbano@sena.edu.co	3206941946	NA	<i>[Signature]</i>
3	Hº Alexander RU	1010179268				Finketer	marodriguez@finketer.com.co	3138993185	NA	<i>[Signature]</i>
4	Cristian Gonzalez	461492		X		CONSEJO	gonzalez@consejo.com.co	3135042299	NA	<i>[Signature]</i>
5	Israel Badiola	72014060			Y	CONSEJO	israelbadiola@consejo.com.co	3002237173	NA	<i>[Signature]</i>
6	José Guime A	29877207			X	SERVINC	Laguilera@betm2f.org	3225851173	NA	<i>[Signature]</i>
7	José Moreno	1013.576.846				Interven. Servinc	jmoreno@betm2f.org	3154602907	NA	<i>[Signature]</i>
8	Mónica Arevedo	101600460				Interv. Servinc	maarevedo@servinc.org	3015305072	NA	<i>[Signature]</i>
9	Merio V. Tolz	8850448		X		Interven. Servinc	mitolz@servinc.org	3212028983	NA	<i>[Signature]</i>
10	Katherine Cigedo	1059450600		X		Interven. Servinc		3113979664	NA	<i>[Signature]</i>
11	Nico Restrepo	1194088035		X		Interven. Servinc		3126594852	NA	<i>[Signature]</i>

De acuerdo con La Ley 1581 de 2012, Protección de Datos Personales, el Servicio Nacional de Aprendizaje SENA, se compromete a garantizar la seguridad y protección de los datos personales que se encuentran almacenados en este documento, y les dará el tratamiento correspondiente en cumplimiento de lo establecido legalmente.

GD-F-007 V04



PROCESO GESTIÓN DE TALENTO HUMANO

INFORME FINAL DE SUPERVISIÓN

CONTRATACIÓN PRESTACIÓN DE SERVICIOS PERSONALES



PROYECTO SENA – CAMPUS JAMUNDI
 Dirigido: Beatriz Eugenia Cobo García - Elaborado: David Torres Duque

NOMBRE CORTO PROYECTO	NUEVO CENTRO DE FORMACIÓN INTEGRAL PARA EL TRABAJO - JAMUNDI
Fecha de reporte	11 de mayo de 2023
Contrato No.	Consultoría + obra: PAF-ATSENA-O-051-2022 Interventoría: PAF-ATSENA-I-125-2022
Contratista	Consultoría + obra: CONSORCIO SENA 2022 Interventoría: SERVICIOS DE INGENIERÍA Y CONSTRUCCIÓN S.A.S. - SERVINC S.A.S.
TIEMPO	Fecha inicio: 29/08/2022 Fecha fin: 29/08/2023 Plazo Etapa 1: 6 meses y Etapa 2: 10 meses = 12 meses
ALCANCE PROYECTO	Ajuste y complementación de estudios técnicos y Diseños y Construcción de: <ul style="list-style-type: none"> o Áreas de formación: Talleres, Aulas polivalente, Ambientes Pluritecnológicos, Laboratorios, Biblioteca o Áreas administrativas: Oficinas, Bienestar, APE, o Áreas de servicio: Cafetería y áreas generales o Urbanismo y cerramiento Área del lote 13.053,73 m ² Área a desarrollar del lote 8.605 m ² Área Futuro Desarrollo 4.448,73 m ² Edificaciones 4.917,50 m ² - Urbanismo 5.488 m ² - Cerramiento perimetral 1.070 m ²
ESTADO	Etapa 1: Terminada Etapa 2: En ejecución
\$	\$12.478.369.018 Consultoría y Obra: \$11.760.621.351 Interventoría: \$217.247.667
AVANCES E1 + E2	Físico: 53,92% programado vs 16,35% ejecutado Financiero: 13,58% Valor pagado: \$1.694.314.780
OBSERVACIONES ESTADO ACTUAL	Etapa 1: En cierre de productos e inicio de proceso de apremio Etapa 2: En ejecución los frentes de obra de Talleres – Aulas – Cafetería, se abrió frente de cerramiento y farques.



PROYECTO SENA – CAMPUS CALI - CENTRO
 Dirigido: Beatriz Eugenia Cobo García - Elaborado: David Torres Duque



PROCESO GESTIÓN DE TALENTO HUMANO

INFORME FINAL DE SUPERVISIÓN

CONTRATACIÓN PRESTACIÓN DE SERVICIOS PERSONALES

SENA

REGISTRO DE ASISTENCIA Y APROBACIÓN DEL ACTA No. DEL DÍA 7 DEL MES DE SEPTIEMBRE DEL AÑO 2023

COMITÉ DE OBRAS PROYECTO SENA CAMPUS JAMUNDI.										
Nº	NOMBRES Y APELLIDOS	Nº DOCUMENTO	PLANTA	CONTRATISTA	OTRO (CUAL?)	DEPENDENCIA EMPRESA	CORREO ELECTRÓNICO	TELÉFONO EXT. SENA	AUTORIZA GRABACIÓN	FIRMA O PARTICIPACIÓN ESPECIAL
1	DAVID TORRES AGUIAR	1130667993				SENA CC	dtorres@seno.edu.co	324656072	NA	[Firma]
2	Alexander Burbano	94571210	X			SENA AST/IN	alburbano@seno.edu.co	3206941946	NA	[Firma]
3	erson Amos R.	11605413	X			Fundador	erson@andeterpico	3228181093	NA	[Firma]
4	FABIAN CABOZEL	80220121		INTERVEN		SERVINC	fabian@servinc.org	3163157723	NA	[Firma]
5	Lais Carabalí	31588022		SERVINC		SERVINC	lcarabal@servinc.org	3113697540	NA	[Firma]
6	Christian Gonzalez	4614932		CONSACAO		CONSACAO	cgonzalez@consac.org	3135061234	NA	[Firma]
7	Cristina Chunga	111759073		CONSACAO		CONSACAO	cchung@consac.org	3122444811	NA	[Firma]
8	África Acevedo B	1016001460		INTERVEN		SERVINC	maacevedo@servinc.org	3015303072	NA	[Firma]
9	JULIAN DAVID JIMENEZ R.	114426249		X		SENA DR	jjimenez@seno.edu.co	3123445519	NA	[Firma]
10	Sandro Ruiz	1144037693		CONSACAO		CONSACAO	sruiz@consac.org	3193777777	NA	[Firma]
11	Mario Vitola	8350448		SERVINC		SERVINC	mvitola@servinc.org	3012028165	NA	[Firma]
	Marta Arevalo	35522326		SERVINC		INTERVEN	marevalo@servinc.org	3118761369	NA	[Firma]

De acuerdo con La Ley 1581 de 2012, Protección de Datos Personales, el Servicio Nacional de Aprendizaje SENA, se compromete a garantizar la seguridad y protección de los datos personales que se encuentran almacenados en este documento, y les dará el tratamiento correspondiente en cumplimiento de lo establecido legalmente.

GD-F-007 V04

ESTIMACIÓN ECONÓMICA PROYECTO SENA FASE II



PROYECTO SENA CAMPUS JAMUNDI
DESARROLLOS EN PROPUESTA FASE II SENA JAMUNDI - AGOSTO Y SEPTIEMBRE DE 2023



PROCESO GESTIÓN DE TALENTO HUMANO

INFORME FINAL DE SUPERVISIÓN

CONTRATACIÓN PRESTACIÓN DE SERVICIOS PERSONALES

Apoyo técnico en Proyecto SENA Campus Yumbo

PROYECTO DE INFRAESTRUCTURA
SENA REGIONAL VALLE
PROYECTO: YUMBO



SENA REGIONAL VALLE



Sostenible, Inclusivo, Competitivo e Innovador

ASÍ QUEDARÁ NUESTRA SEDE YUMBO



PROGRAMA DE ÁREAS CONSOLIDADO

CONSOLIDADO DE TOTALES	SUBTOTAL ÁREAS (m2)	TOTAL ÁREAS (m2)
Total Proyectado Obra Nueva SENA	1.825	4.426
Total Construcción Existente SENA (2021)	1.624	
Total Proyectado Obra nueva Celsia	977	
Estacionamientos SENA	20	400
Estacionamientos Visitantes	4	80
Estacionamientos PMR	1	27
Estacionamientos Motos	50	188
Estacionamientos Bicicletas	50	50
TOTAL ÁREA PARQUEADEROS	110	745
Polideportivo (Cancha Múltiple)		610
Área de Vías Vehiculares Internas		1.626
Área de Paisajismo		2.590



PROCESO GESTIÓN DE TALENTO HUMANO

INFORME FINAL DE SUPERVISIÓN

CONTRATACIÓN PRESTACIÓN DE SERVICIOS PERSONALES

PUNTOS DE REFERENCIA

- 1 COMPLEJO DEPORTIVO TOMAS CHAVEZ
- 2 CAMINO BUSCANDA
- 3 CARRITERIA CALI YUMBO
- 4 SECRETARIA DE TRÁNSITO Y TRANSPORTES YUMBO
- 5 SENA DE CONSTRUCCIÓN YUMBO
- 6 COLEGIO CACIQUE AJCINTO YUMBO
- 7 ECOPETRO SISE YUMBO
- 8 CELDAS YUMBO
- PZO YUMBO

Supervisión de contrato Centro de la Construcción Regional Valle válida desde el componente Normativo – Programático – Funcional

ESQUEMA BÁSICO

SENA REGIONAL VALLE ●●●●● Sostenible, Inclusivo, Competitivo e Innovador

Supervisión de contrato Centro de la Construcción Regional Valle válida desde el componente Normativo – Programático – Funcional

ESQUEMA BÁSICO



PROCESO GESTIÓN DE TALENTO HUMANO

INFORME FINAL DE SUPERVISIÓN

CONTRATACIÓN PRESTACIÓN DE SERVICIOS PERSONALES

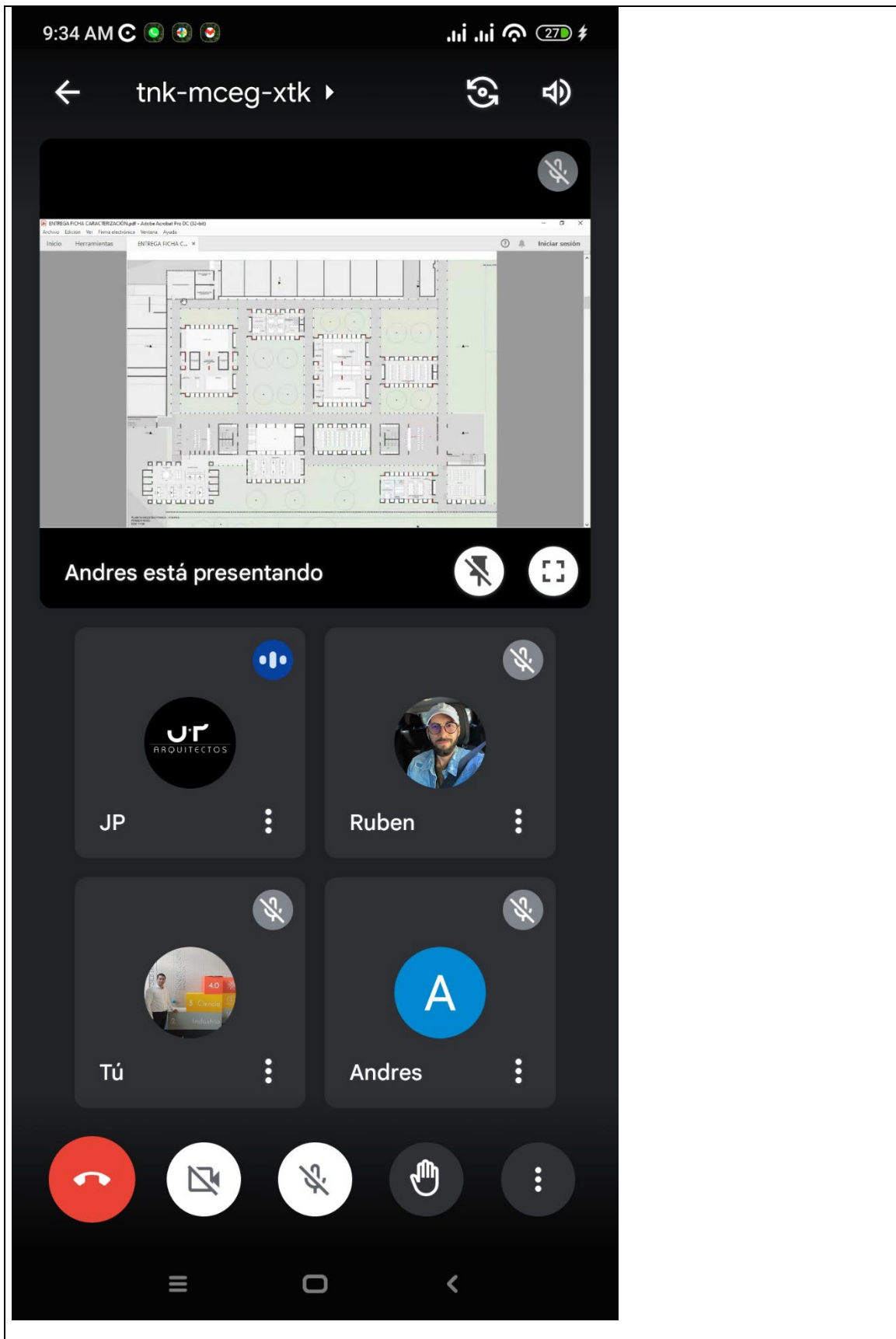



PROCESO GESTIÓN DE TALENTO HUMANO

INFORME FINAL DE SUPERVISIÓN

CONTRATACIÓN PRESTACIÓN DE SERVICIOS PERSONALES

PROYECTO SENA CAMPUS YUMBO

SENA REGIONAL VALLE
2023

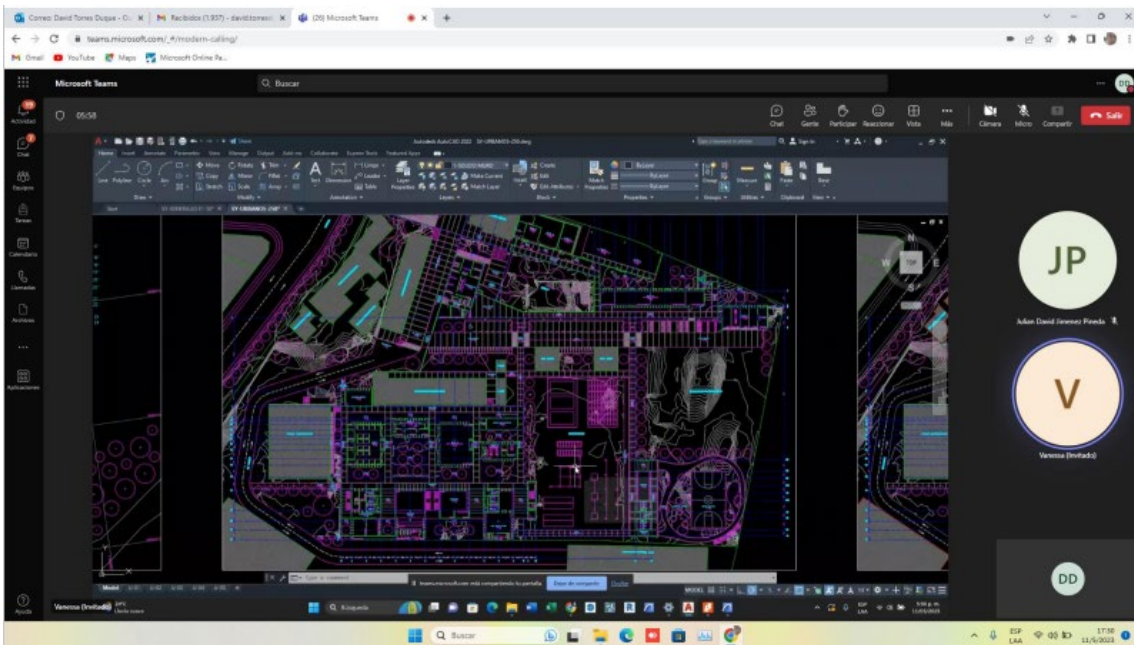

PROYECTO SENA CAMPUS YUMBO
COMITÉ DE VALIDACIÓN TÉCNICA SENA – MAYO 11 DE 2023



PROCESO GESTIÓN DE TALENTO HUMANO

INFORME FINAL DE SUPERVISIÓN

CONTRATACIÓN PRESTACIÓN DE SERVICIOS PERSONALES

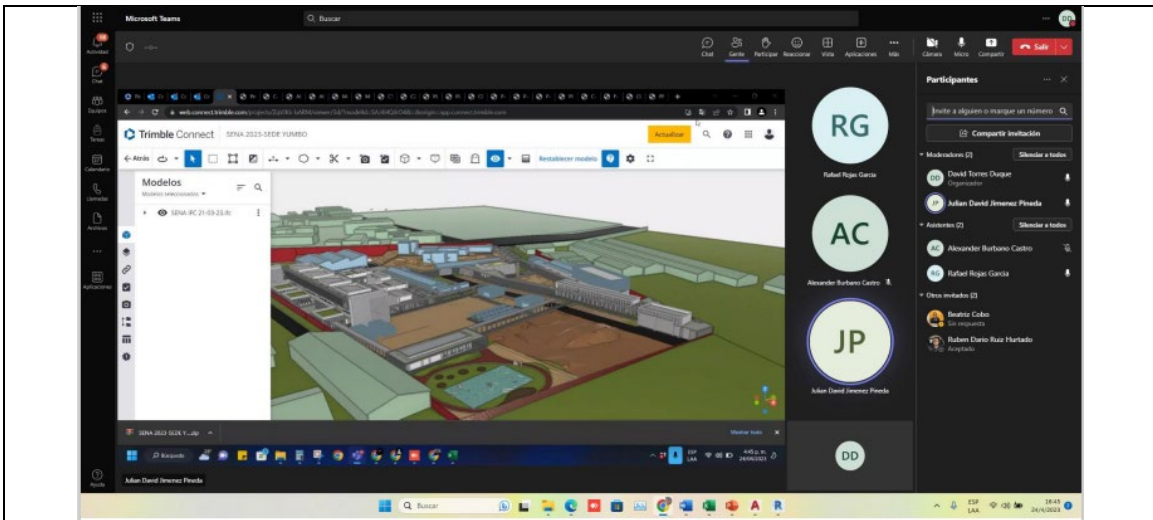

cenit		REGISTRO DE ASISTENCIA		INFORMACIÓN RESTRINGIDA
		SS-FR-018		PÁGINA 1 DE 1
		Version: 3.0		
Tema o Nombre del Evento:	Documento Estructuración Proyecto SENA Yumbo			
Ubicación:	Alcaldeía Yumbo			
Tipo de Evento:	Fecha (dd-mm-aaaa) y hora: 07 agosto / 2023			
Responsable del Evento:	Beatriz Jara			
Nombre del Expositor(es):	Entorno Cenit			
Nombre del Asistente	Cédula	Area/Empresa	Forma	
Beatriz Elena Yara Arias	66.802.992	Entorno Cenit	Beatriz Jara.	
Ricardo Galeas Dánla	16702.831	Despacho	Zajais	
Gonzalo Jaramillo L.	16686.472	FEDY.		
FDO Jose Manuel Andrade	9188571	Senar	Choppe - A.	
Beatriz Jara	66733463	Senar	Beatriz Jara	
DAVID TORRES DIAZ	113066543	SENA	David Torres	
Patricia Saucedo	91411619	SENA CENIT	Patricia Saucedo	
Julian Meyer Kupra	16458186	Secretaría Educativa	Julian Meyer	
María Olinda Zamora		Alcaldeía Yumbo	María Olinda Zamora	



PROCESO GESTIÓN DE TALENTO HUMANO

INFORME FINAL DE SUPERVISIÓN

CONTRATACIÓN PRESTACIÓN DE SERVICIOS PERSONALES

SERVICIO NACIONAL DE APRENDIZAJE - SENA CENTRO DE LA CONSTRUCCION - REGIONAL VALLE		ELABORÓ	EQUIPO DE APOYO A INFRAESTRUCTURA CENTRO DE LA CONSTRUCCION INSTRUCTOR DAVID TORRES DUQUE			
PROYECTO SENA CAMPUS YUMBO CELSIA + CAMPO DE ENTRENAMIENTO ENERGIAS RENOVABLES		REVISÓ	BEATRIZ EUGENIA COBO GARCIA SUBDIRECTORA CENTRO DE LA CONSTRUCCION SENA REGIONAL VALLE DEL CAUCA			
INSUMO	UBICACION DOCUMENTAL	DESCRIPCION	CONTENIDO	OBSERVACIONES	ANEXOS	CONVENCIONES
SENA CY - CELSIA REGISTRO FOTOGRAFICO	00. MARCO DOCUMENTAL	Fotografías exteriores e interiores del proyecto evidenciando proyecto arquitectónico, proyecto estructural, proyecto eléctrico, proyecto hidrosanitario	Registro fotografico del proyecto construido	Carpeta de Archivos Gestión Archivos .JPG	https://drive.google.com/drive/folders/1X2uF1M4bDzGmz0Dx1t4spx3vz485	FU PROYECTO URBANO
SENA CY - CELSIA COPINA ING SAUL ROMERO	00. MARCO DOCUMENTAL	Certificación Profesional COPINA Ing. Saul Romero	Certificado Vigencia - Antecedentes Disciplinarios - Profesional Diseño Arquitectónico + Diseño Estructural con memorias de cálculos	Archivo PDF Marzo 2021	https://drive.google.com/drive/folders/1X2uF1M4bDzGmz0Dx1t4spx3vz485	PA PROYECTO ARQUITECTÓNICO
SENA CY - CELSIA ING GLORIA ROSALES	00. MARCO DOCUMENTAL	Certificación Profesional Ing. Gloria Ines Rosales	Tarjeta Profesional - Certificado Ing. Civil - Certificado Especialización Geotecnia y Paramentos Profesional Estudio de Suelos	Archivo PDF Vigencia Marzo 2021	https://drive.google.com/drive/folders/1X2uF1M4bDzGmz0Dx1t4spx3vz485	FER PROYECTO ESTRUCTURAL
SENA CY - CELSIA INFORME SUPERVISIÓN SENA - CELSIA	00. MARCO DOCUMENTAL	Revisión en conjunto SENA CELSIA Validación Técnica Proyecto Arquitectónico Proyecto Eléctrico Proyecto Hidrosanitario Estudios Pisos Presupuesto	INFORME DE VALIDACIÓN TÉCNICA PROYECTO SENA CELSIA	Archivo PDF AGOSTO DE 2023 (Por entrega al Marco de la entrega del proyecto en Agosto 15 de 2023)	Pendiente por proceso dentro de la Programación de obra	PEL PROYECTO ELÉCTRICO
SENA CY - CELSIA ES 001 - V1	01. ESTUDIO SUELOS	Caracterización Geotécnica Y Sus Efectos Sobre El Proyecto, Condiciones Geotécnicas Especiales, Capacidades Portante, Asentamientos, Coeficiente De Reacción Del Suelo, Interacción Suelo Estructura, Estabilidad De Taludes.	CENTRO ENTRENAMIENTO ELECTRICO SENA YUMBO - 2022 VERSIÓN B - Derechos Reservados de GIRF INGENIERIA SAS	Archivo PDF	https://drive.google.com/drive/folders/1X2uF1M4bDzGmz0Dx1t4spx3vz485	
SENA CY-CELSIA-ETACAD-Nive los-Model	02. PROYECTO TOPOGRAFICO	Plano topografico coordenadas 888450N - 196595E, Norte, Tajo SENA, Niveles, Ejes y Puntos	PLANO ESCALA 1:250 Implantación de edificaciones existentes Implantación Proyecto SENA CY - CELSIA	AGOSTO 19 2022 AGOSTO 22 2022 NIVELES-23-08-2022 EJES Y PUNTOS 04-08-2022	https://drive.google.com/drive/folders/1X2uF1M4bDzGmz0Dx1t4spx3vz485	
SENA CY-CELSIA-ETACAD-Nive los-V0-23-08-2022	02. PROYECTO TOPOGRAFICO	Plano topografico coordenadas 888450N - 196595E, Norte, Tajo SENA, Niveles, Ejes y Puntos	PLANO ESCALA 1:250 Revisión Implantación Plano Energías Renovables Implantación Proyecto SENA CY - CELSIA	AGOSTO 22 2022 NIVELES - EJES Y PUNTOS	https://drive.google.com/drive/folders/1X2uF1M4bDzGmz0Dx1t4spx3vz485	
SENA CY-CELSIA-NUBE DE PUNTOS-YUMBO-01	02. PROYECTO TOPOGRAFICO - NUBE PUNTOS-DWG	Almacenamiento en carpeta de cuatro (4) archivos DWG Nube de puntos SENA CY-CELSIA-NUBE DE PUNTOS-YUMBO-01 / SENA CY-CELSIA-NUBE DE PUNTOS-YUMBO-02 / SENA CY-CELSIA-NUBE DE PUNTOS-YUMBO-03 / SENA CY-CELSIA-NUBE DE PUNTOS-YUMBO-04	PLANO ESCALA 1:1000 PLANO ESCALA 1:500	CARPETA DE ARCHIVOS FECHA ACTUALIZACIÓN: JULIO 16 DE 2021 REVISIÓN CELSIA SENA: DICIEMBRE 14 DE 2021	https://drive.google.com/drive/folders/1X2uF1M4bDzGmz0Dx1t4spx3vz485	

PROYECTO SENA CAMPUS YUMBO
VALIDACIÓN TÉCNICA PROYECTO CELSIA SENA – AGOSTO DE 2023

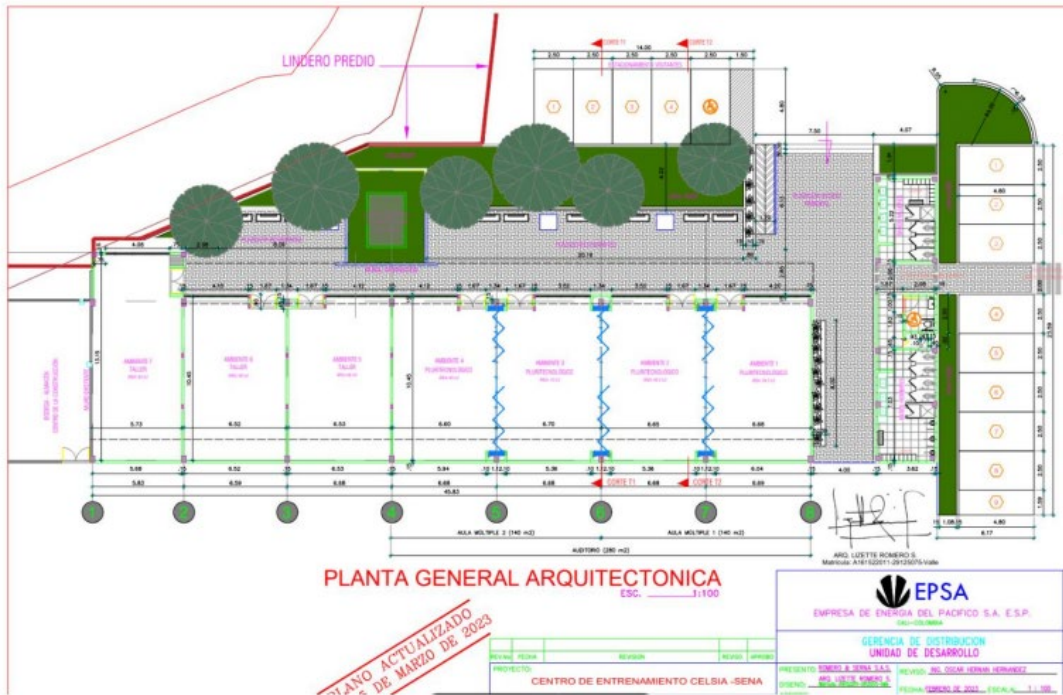

PROYECTO SENA CAMPUS YUMBO
VALIDACIÓN TÉCNICA PROYECTO CELSIA SENA – AGOSTO DE 2023



PROCESO GESTIÓN DE TALENTO HUMANO

INFORME FINAL DE SUPERVISIÓN

CONTRATACIÓN PRESTACIÓN DE SERVICIOS PERSONALES

 Regional Valle	CENTRO DE LA CONSTRUCCION IMPULSO AL DESARROLLO SOCIAL Y ECONÓMICO DEL VALLE DEL CAUCA A PARTIR DE LA MODERNIZACIÓN DE LA INFRAESTRUCTURA DE LA SEDE SENA YUMBO	Fecha: 2/05/2023 Versión: 1 Página 86 de
---	--	--

Juan Manuel Hurtado Restrepo
Ingeniero Civil y Electricista.
Correo electrónico:
[ing.jmhurtado@gmail.com]

**ESTUDIO DEL NIVEL DE RIESGO ANTE
DESCARGAS ATMOSFERICAS SEGÚN NTC
4552-2/ IEC62305-2.
PROYECTO: CENTRO DE ENTRENAMIENTO
CELSIA - SENA AULAS EN EL MUNICIPIO
DE YUMBO (VALLE)".**

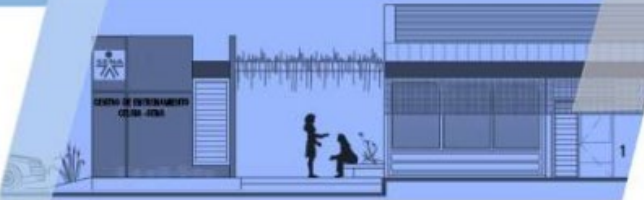

 **CELSIA SA**
Empresa de Energía E.S.P.
ABRIL DE 2022

ESTUDIO RIESGO ANTE DESCARGAS ATMOSFERICAS . SENA CY - CELSIA ESTUDIO RIESGO V01 26-04-2022



PROCESO GESTIÓN DE TALENTO HUMANO

INFORME FINAL DE SUPERVISIÓN

CONTRATACIÓN PRESTACIÓN DE SERVICIOS PERSONALES



PROYECTO SENA CAMPUS YUMBO

VALIDACIÓN TÉCNICA PROYECTO SENA CONSORCIO SY – AGOSTO Y SEPTIEMBRE DE 2023

ESTIMACIÓN ECONÓMICA DEL PROYECTO

AMBIENTES DE FORMACIÓN FASE 3 - DESARROLLO SOSTENIBLE	# ESPACIOS	ÁREA AMBIENTE	SUBTOTAL ÁREA	SUBTOTAL APRENDICES	MOBILIARIO			EQUIPOS			
					SILLAS APILABLES	MESAS APILABLES	COMPUTADOR ES	PANTALLA ACRILICA MÓVIL	EQUIPOS A.A.	EQUIPOS ESPECIALES	PANTALLAS DIGITALES
AULA POLIVALENTE	1	65.00	65.00	30	30	15	2	2	1		2
AULA TICs	6	75.00	450.00	180	180	90	186	6	6		12
LABORATORIO	3	75.00	225.00	90	90	20	20	3	3		6
TALLER CONSTRUCCIONES SOSTENIBLES	1	200.00	200.00	30						6	
A-SUBTOTAL ÁREAS FORMACIÓN	11		940.00	330	310	128	210	12	10	6	21

COSTO UNIDAD	\$	\$	\$	\$	\$	\$	\$
	250,000	1,800,000	9,000,000	1,000,000	8,500,000	47,400,000	12,000,000
SUB-TOTALES	\$ 263,500,000	\$ 230,400,000	\$ 1,680,000,000	\$ 12,000,000	\$ 85,000,000	\$ 284,400,000	\$ 252,000,000
						\$ 2,807,300,000	

**ETAPA 3: TOTAL DOTACIÓN
\$ 2.807.300.000**

**DOTACIÓN CONSTRUCCIONES SOSTENIBLES
\$ 284.400.000**

**DOTACIÓN CENIT
\$ 2.522.900.000**

PROYECTO SENA – CAMPUS CALI - CENTRO
Elaborado: Beatriz Eugenia Ceballos - Diseñadora: Diana Torres Duque

ESTIMACIÓN ECONÓMICA DEL PROYECTO SOCIAL

CUARTO DE LACTANCIA / PRIMERA INFANCIA

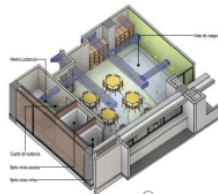

PRIMERA INFANCIA

**ETAPA PROYECTO SOCIAL
TOTAL DOTACIÓN
\$ 78.000.000**



PROCESO GESTIÓN DE TALENTO HUMANO

INFORME FINAL DE SUPERVISIÓN

CONTRATACIÓN PRESTACIÓN DE SERVICIOS PERSONALES

Apoyo técnico Proyecto SENA Campus Salomia – Estudios & Diseños



GC-F

PROYECTO SENA Centro de la Construcción Campus Salomia

@SENAComunica www.sena.edu.co

PROSPECTIVA REGIONAL



Pertinencia y calidad

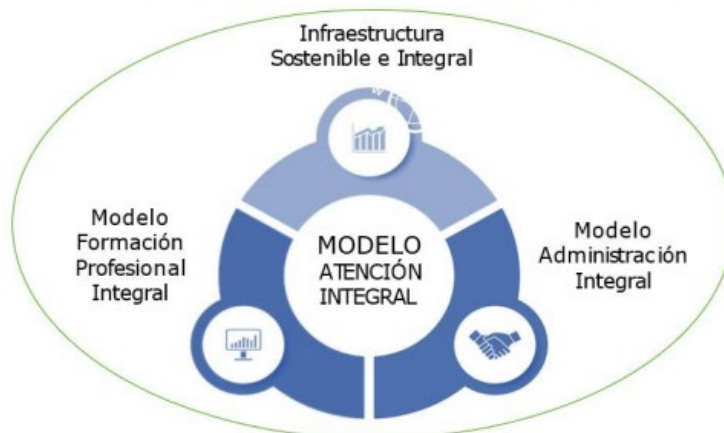



PROCESO GESTIÓN DE TALENTO HUMANO

INFORME FINAL DE SUPERVISIÓN

CONTRATACIÓN PRESTACIÓN DE SERVICIOS PERSONALES

CENTRO DE LA CONSTRUCCIÓN CAMPUS SALOMIA



DESCRIPCION DEL PROYECTO

Ubicación:
SENA Campus Salomia

Área proyectada primer piso: 10.118 m²
Área a construir: 14.472 m² Cinco pisos + 6.878 m² Urbanismo
Área Intervención: 21.350 m²

Altura a edificar: Bloques de cinco pisos

Presencia de los centros: CC- CEAI – ASTIN – CGTS
Liderazgo del CENTRO DE LA CONSTRUCCIÓN

Costo del Proyecto: \$ 66.600.000.000 Estudios y Diseños
Obra y Dotación



CENTRO DE LA CONSTRUCCIÓN CAMPUS SALOMIA



Aprendices Formación Titulada: 8.400/Año

Ambientes de Formación
Centro de la Construcción

- 14 Polivalentes
- 2 Pluritecnológicos
- 16 TICs
- 4 Simuladores
- 12 Laboratorios
- 16 Talleres

Total: 64 Ambientes

+ Auditorio + Gimnasio
Áreas administrativas y Complementarias



PROCESO GESTIÓN DE TALENTO HUMANO

INFORME FINAL DE SUPERVISIÓN

CONTRATACIÓN PRESTACIÓN DE SERVICIOS PERSONALES

CENTRO DE LA CONSTRUCCIÓN CAMPUS SALOMIA

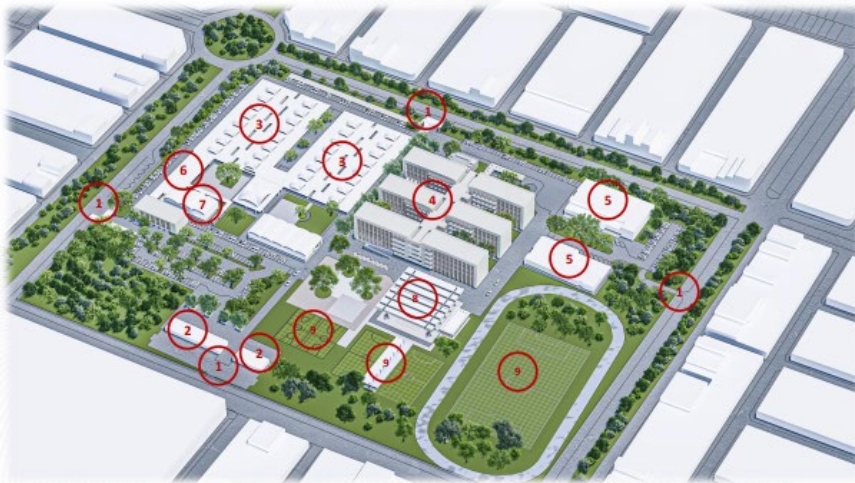

CAMPUS SALOMIA

1. ACCESO
2. ADMINISTRACIÓN
3. EDIFICIOS PATRIMONIALES
4. EDIFICIOS PROPUESTOS CENTRO CONSTRUCCIÓN
5. TALLERES
6. SERVICIO MÉDICO
7. ALMACÉN
8. COLISEO DEPORTIVO
9. ZONA DEPORTIVA

CENTRO DE LA CONSTRUCCIÓN CAMPUS SALOMIA



PROPUESTA PRIMER PISO

1. ACCESO
2. ADMINISTRACIÓN
3. AMBIENTE AUDIOVISUAL
4. BIBLIOTECA
5. AMBIENTES APRENDIZAJE
6. TALLERES



PROCESO GESTIÓN DE TALENTO HUMANO

INFORME FINAL DE SUPERVISIÓN

CONTRATACIÓN PRESTACIÓN DE SERVICIOS PERSONALES



CENTRO DE LA CONSTRUCCIÓN CAMPUS SALOMIA



Se realiza un apoyo técnico en procesos de contratación de mantenimientos para el Centro de la Construcción, orientando consideraciones técnicas y constructivas en propensión al mejoramiento de la infraestructura del Centro de Formación.

Apoyo técnico en Proyecto Adecuación de Patio Posterior Centro de la Construcción



PROCESO GESTIÓN DE TALENTO HUMANO

INFORME FINAL DE SUPERVISIÓN

CONTRATACIÓN PRESTACIÓN DE SERVICIOS PERSONALES

COLOMBIA
POTENCIA DE LA
VIDA



**PROYECTO PATIO POSTERIOR
ADECUACIONES LOCATIVAS
CENTRO DE LA CONSTRUCCIÓN**

@SENAComunica www.sena.edu.co

GC

PROYECTO PATIO CC ADECUACIONES LOCATIVAS CENTRO DE LA CONSTRUCCIÓN



INFORMACIÓN DE PROYECTO

Localización

Arquitectura Existente – Nivel 1
Arquitectura Existente – Nivel 2
Arquitectura Propuesta – Nivel 1
Arquitectura Propuesta – Nivel 2

Detalles & Especificaciones Técnicas
Guía Presupuestal

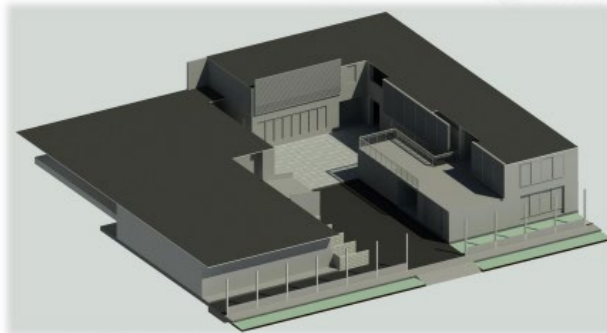

Verificó: BEATRIZ EUGENIA COBO GARCIA
Elaboró: DAVID TORRES DUQUE
Centro de la Construcción
SENA Regional Valle



PROCESO GESTIÓN DE TALENTO HUMANO

INFORME FINAL DE SUPERVISIÓN

CONTRATACIÓN PRESTACIÓN DE SERVICIOS PERSONALES



Centro de la Construcción – SENA Regional Valle
Calle 34 17B-23

INTERVENCIÓN
Tipo Adecuación locativa

Ferficada: BEATRIZ EUGENIA COBO GARCIA
Elaboró: DAVID TORRES DUQUE
Centro de la Construcción
SENA Regional Valle

ESPACIO INTERVENCIÓN

ÁREA SENA: 3984.80 m²
ÁREA CONSTRUIDA: 1906.14 m²
ÁREA INTERVENCIÓN: 344.91 m²
NIVEL 1: 289.35 m²
NIVEL 2: 55.56 m²
COSTOS INTERVENCIÓN
\$56.600.000

LOCALIZACIÓN

PLANIMETRÍA ARQUITECTÓNICA
INTERVENCIÓN PATIO POSTERIOR
Centro de la Construcción – SENA Santa Fé



NIVEL 1 - ESPACIO INTERVENCIÓN
ARQUITECTURA EXISTENTE

Ferficada: BEATRIZ EUGENIA COBO GARCIA
Elaboró: DAVID TORRES DUQUE
Centro de la Construcción
SENA Regional Valle



PROCESO GESTIÓN DE TALENTO HUMANO

INFORME FINAL DE SUPERVISIÓN

CONTRATACIÓN PRESTACIÓN DE SERVICIOS PERSONALES

INTERVENCIÓN PATIO POSTERIOR

Centro de la Construcción – SENA Santa F4

LOSA ENTREPISO STEELDECK + CONCRETO REFORZADO 8 cm
MALLA ELECTROSOLDADA 15X15 / 4 mm

Verificó: BEATRIZ EUGENIA COBO GARCIA
Elaboró: DAVID TORRES DUQUE
Centro de la Construcción
SENA Regional Valle

DETALLES & ESPECIFICACIONES

PLANIMETRÍA ARQUITECTÓNICA

INTERVENCIÓN PATIO POSTERIOR
Centro de la Construcción – SENA Santa F4

GUÍA PRESUPUESTAL			
ITEM	DESCRIPCIÓN	UNID.	VAL. UNIT. VAL. TOTAL
1 PRELIMINARES			
101	LOCACIÓN Y TAPAJEROS BLOQUE PERFORADO	M2	144,91
102	ELABORACIÓN DE PLANOS Y DISEÑO DE ARQUITECTURA	M2	28,27
103	CONSERVACIÓN DE OBRAS EXISTENTES	M2	336,00
104	CONSERVACIÓN DE OBRAS EXISTENTES	M2	336,00
105	CONSERVACIÓN DE OBRAS EXISTENTES	M2	336,00
106	CONSERVACIÓN DE OBRAS EXISTENTES	M2	336,00
107	CONSERVACIÓN DE OBRAS EXISTENTES	M2	336,00
108	CONSERVACIÓN DE OBRAS EXISTENTES	M2	336,00
109	CONSERVACIÓN DE OBRAS EXISTENTES	M2	336,00
110	CONSERVACIÓN DE OBRAS EXISTENTES	M2	336,00
111	CONSERVACIÓN DE OBRAS EXISTENTES	M2	336,00
112	CONSERVACIÓN DE OBRAS EXISTENTES	M2	336,00
113	CONSERVACIÓN DE OBRAS EXISTENTES	M2	336,00
114	CONSERVACIÓN DE OBRAS EXISTENTES	M2	336,00
115	CONSERVACIÓN DE OBRAS EXISTENTES	M2	336,00
116	CONSERVACIÓN DE OBRAS EXISTENTES	M2	336,00
117	CONSERVACIÓN DE OBRAS EXISTENTES	M2	336,00
118	CONSERVACIÓN DE OBRAS EXISTENTES	M2	336,00
119	CONSERVACIÓN DE OBRAS EXISTENTES	M2	336,00
120	CONSERVACIÓN DE OBRAS EXISTENTES	M2	336,00
121	CONSERVACIÓN DE OBRAS EXISTENTES	M2	336,00
122	CONSERVACIÓN DE OBRAS EXISTENTES	M2	336,00
123	CONSERVACIÓN DE OBRAS EXISTENTES	M2	336,00
124	CONSERVACIÓN DE OBRAS EXISTENTES	M2	336,00
125	CONSERVACIÓN DE OBRAS EXISTENTES	M2	336,00
126	CONSERVACIÓN DE OBRAS EXISTENTES	M2	336,00
127	CONSERVACIÓN DE OBRAS EXISTENTES	M2	336,00
128	CONSERVACIÓN DE OBRAS EXISTENTES	M2	336,00
129	CONSERVACIÓN DE OBRAS EXISTENTES	M2	336,00
130	CONSERVACIÓN DE OBRAS EXISTENTES	M2	336,00
131	CONSERVACIÓN DE OBRAS EXISTENTES	M2	336,00
132	CONSERVACIÓN DE OBRAS EXISTENTES	M2	336,00
133	CONSERVACIÓN DE OBRAS EXISTENTES	M2	336,00
134	CONSERVACIÓN DE OBRAS EXISTENTES	M2	336,00
135	CONSERVACIÓN DE OBRAS EXISTENTES	M2	336,00
136	CONSERVACIÓN DE OBRAS EXISTENTES	M2	336,00
137	CONSERVACIÓN DE OBRAS EXISTENTES	M2	336,00
138	CONSERVACIÓN DE OBRAS EXISTENTES	M2	336,00
139	CONSERVACIÓN DE OBRAS EXISTENTES	M2	336,00
140	CONSERVACIÓN DE OBRAS EXISTENTES	M2	336,00
141	CONSERVACIÓN DE OBRAS EXISTENTES	M2	336,00
142	CONSERVACIÓN DE OBRAS EXISTENTES	M2	336,00
143	CONSERVACIÓN DE OBRAS EXISTENTES	M2	336,00
144	CONSERVACIÓN DE OBRAS EXISTENTES	M2	336,00
145	CONSERVACIÓN DE OBRAS EXISTENTES	M2	336,00
146	CONSERVACIÓN DE OBRAS EXISTENTES	M2	336,00
147	CONSERVACIÓN DE OBRAS EXISTENTES	M2	336,00
148	CONSERVACIÓN DE OBRAS EXISTENTES	M2	336,00
149	CONSERVACIÓN DE OBRAS EXISTENTES	M2	336,00
150	CONSERVACIÓN DE OBRAS EXISTENTES	M2	336,00
151	CONSERVACIÓN DE OBRAS EXISTENTES	M2	336,00
152	CONSERVACIÓN DE OBRAS EXISTENTES	M2	336,00
153	CONSERVACIÓN DE OBRAS EXISTENTES	M2	336,00
154	CONSERVACIÓN DE OBRAS EXISTENTES	M2	336,00
155	CONSERVACIÓN DE OBRAS EXISTENTES	M2	336,00
156	CONSERVACIÓN DE OBRAS EXISTENTES	M2	336,00
157	CONSERVACIÓN DE OBRAS EXISTENTES	M2	336,00
158	CONSERVACIÓN DE OBRAS EXISTENTES	M2	336,00
159	CONSERVACIÓN DE OBRAS EXISTENTES	M2	336,00
160	CONSERVACIÓN DE OBRAS EXISTENTES	M2	336,00
161	CONSERVACIÓN DE OBRAS EXISTENTES	M2	336,00
162	CONSERVACIÓN DE OBRAS EXISTENTES	M2	336,00
163	CONSERVACIÓN DE OBRAS EXISTENTES	M2	336,00
164	CONSERVACIÓN DE OBRAS EXISTENTES	M2	336,00
165	CONSERVACIÓN DE OBRAS EXISTENTES	M2	336,00
166	CONSERVACIÓN DE OBRAS EXISTENTES	M2	336,00
167	CONSERVACIÓN DE OBRAS EXISTENTES	M2	336,00
168	CONSERVACIÓN DE OBRAS EXISTENTES	M2	336,00
169	CONSERVACIÓN DE OBRAS EXISTENTES	M2	336,00
170	CONSERVACIÓN DE OBRAS EXISTENTES	M2	336,00
171	CONSERVACIÓN DE OBRAS EXISTENTES	M2	336,00
172	CONSERVACIÓN DE OBRAS EXISTENTES	M2	336,00
173	CONSERVACIÓN DE OBRAS EXISTENTES	M2	336,00
174	CONSERVACIÓN DE OBRAS EXISTENTES	M2	336,00
175	CONSERVACIÓN DE OBRAS EXISTENTES	M2	336,00
176	CONSERVACIÓN DE OBRAS EXISTENTES	M2	336,00
177	CONSERVACIÓN DE OBRAS EXISTENTES	M2	336,00
178	CONSERVACIÓN DE OBRAS EXISTENTES	M2	336,00
179	CONSERVACIÓN DE OBRAS EXISTENTES	M2	336,00
180	CONSERVACIÓN DE OBRAS EXISTENTES	M2	336,00
181	CONSERVACIÓN DE OBRAS EXISTENTES	M2	336,00
182	CONSERVACIÓN DE OBRAS EXISTENTES	M2	336,00
183	CONSERVACIÓN DE OBRAS EXISTENTES	M2	336,00
184	CONSERVACIÓN DE OBRAS EXISTENTES	M2	336,00
185	CONSERVACIÓN DE OBRAS EXISTENTES	M2	336,00
186	CONSERVACIÓN DE OBRAS EXISTENTES	M2	336,00
187	CONSERVACIÓN DE OBRAS EXISTENTES	M2	336,00
188	CONSERVACIÓN DE OBRAS EXISTENTES	M2	336,00
189	CONSERVACIÓN DE OBRAS EXISTENTES	M2	336,00
190	CONSERVACIÓN DE OBRAS EXISTENTES	M2	336,00
191	CONSERVACIÓN DE OBRAS EXISTENTES	M2	336,00
192	CONSERVACIÓN DE OBRAS EXISTENTES	M2	336,00
193	CONSERVACIÓN DE OBRAS EXISTENTES	M2	336,00
194	CONSERVACIÓN DE OBRAS EXISTENTES	M2	336,00
195	CONSERVACIÓN DE OBRAS EXISTENTES	M2	336,00
196	CONSERVACIÓN DE OBRAS EXISTENTES	M2	336,00
197	CONSERVACIÓN DE OBRAS EXISTENTES	M2	336,00
198	CONSERVACIÓN DE OBRAS EXISTENTES	M2	336,00
199	CONSERVACIÓN DE OBRAS EXISTENTES	M2	336,00
200	CONSERVACIÓN DE OBRAS EXISTENTES	M2	336,00
201	CONSERVACIÓN DE OBRAS EXISTENTES	M2	336,00
202	CONSERVACIÓN DE OBRAS EXISTENTES	M2	336,00
203	CONSERVACIÓN DE OBRAS EXISTENTES	M2	336,00
204	CONSERVACIÓN DE OBRAS EXISTENTES	M2	336,00
205	CONSERVACIÓN DE OBRAS EXISTENTES	M2	336,00
206	CONSERVACIÓN DE OBRAS EXISTENTES	M2	336,00
207	CONSERVACIÓN DE OBRAS EXISTENTES	M2	336,00
208	CONSERVACIÓN DE OBRAS EXISTENTES	M2	336,00
209	CONSERVACIÓN DE OBRAS EXISTENTES	M2	336,00
210	CONSERVACIÓN DE OBRAS EXISTENTES	M2	336,00
211	CONSERVACIÓN DE OBRAS EXISTENTES	M2	336,00
212	CONSERVACIÓN DE OBRAS EXISTENTES	M2	336,00
213	CONSERVACIÓN DE OBRAS EXISTENTES	M2	336,00
214	CONSERVACIÓN DE OBRAS EXISTENTES	M2	336,00
215	CONSERVACIÓN DE OBRAS EXISTENTES	M2	336,00
216	CONSERVACIÓN DE OBRAS EXISTENTES	M2	336,00
217	CONSERVACIÓN DE OBRAS EXISTENTES	M2	336,00
218	CONSERVACIÓN DE OBRAS EXISTENTES	M2	336,00
219	CONSERVACIÓN DE OBRAS EXISTENTES	M2	336,00
220	CONSERVACIÓN DE OBRAS EXISTENTES	M2	336,00
221	CONSERVACIÓN DE OBRAS EXISTENTES	M2	336,00
222	CONSERVACIÓN DE OBRAS EXISTENTES	M2	336,00
223	CONSERVACIÓN DE OBRAS EXISTENTES	M2	336,00
224	CONSERVACIÓN DE OBRAS EXISTENTES	M2	336,00
225	CONSERVACIÓN DE OBRAS EXISTENTES	M2	336,00
226	CONSERVACIÓN DE OBRAS EXISTENTES	M2	336,00
227	CONSERVACIÓN DE OBRAS EXISTENTES	M2	336,00
228	CONSERVACIÓN DE OBRAS EXISTENTES	M2	336,00
229	CONSERVACIÓN DE OBRAS EXISTENTES	M2	336,00
230	CONSERVACIÓN DE OBRAS EXISTENTES	M2	336,00
231	CONSERVACIÓN DE OBRAS EXISTENTES	M2	336,00
232	CONSERVACIÓN DE OBRAS EXISTENTES	M2	336,00
233	CONSERVACIÓN DE OBRAS EXISTENTES	M2	336,00
234	CONSERVACIÓN DE OBRAS EXISTENTES	M2	336,00
235	CONSERVACIÓN DE OBRAS EXISTENTES	M2	336,00
236	CONSERVACIÓN DE OBRAS EXISTENTES	M2	336,00
237	CONSERVACIÓN DE OBRAS EXISTENTES	M2	336,00
238	CONSERVACIÓN DE OBRAS EXISTENTES	M2	336,00
239	CONSERVACIÓN DE OBRAS EXISTENTES	M2	336,00
240	CONSERVACIÓN DE OBRAS EXISTENTES	M2	336,00
241	CONSERVACIÓN DE OBRAS EXISTENTES	M2	336,00
242	CONSERVACIÓN DE OBRAS EXISTENTES	M2	336,00
243	CONSERVACIÓN DE OBRAS EXISTENTES	M2	336,00
244	CONSERVACIÓN DE OBRAS EXISTENTES	M2	336,00
245	CONSERVACIÓN DE OBRAS EXISTENTES	M2	336,00
246	CONSERVACIÓN DE OBRAS EXISTENTES	M2	336,00
247	CONSERVACIÓN DE OBRAS EXISTENTES	M2	336,00
248	CONSERVACIÓN DE OBRAS EXISTENTES	M2	336,00
249	CONSERVACIÓN DE OBRAS EXISTENTES	M2	336,00
250	CONSERVACIÓN DE OBRAS EXISTENTES	M2	336,00
251	CONSERVACIÓN DE OBRAS EXISTENTES	M2	336,00
252	CONSERVACIÓN DE OBRAS EXISTENTES	M2	336,00
253	CONSERVACIÓN DE OBRAS EXISTENTES	M2	336,00
254	CONSERVACIÓN DE OBRAS EXISTENTES	M2	336,00
255	CONSERVACIÓN DE OBRAS EXISTENTES	M2	336,00
256	CONSERVACIÓN DE OBRAS EXISTENTES	M2	336,00
257	CONSERVACIÓN DE OBRAS EXISTENTES	M2	336,00
258	CONSERVACIÓN DE OBRAS EXISTENTES	M2	336,00
259	CONSERVACIÓN DE OBRAS EXISTENTES	M2	336,00
260	CONSERVACIÓN DE OBRAS EXISTENTES	M2	336,00
261	CONSERVACIÓN DE OBRAS EXISTENTES	M2	336,00
262	CONSERVACIÓN DE OBRAS EXISTENTES	M2	336,00
263	CONSERVACIÓN DE OBRAS EXISTENTES	M2	336,00
264	CONSERVACIÓN DE OBRAS EXISTENTES	M2	336,00
265	CONSERVACIÓN DE OBRAS EXISTENTES	M2	336,00
266	CONSERVACIÓN DE OBRAS EXISTENTES	M2	336,00
267	CONSERVACIÓN DE OBRAS EXISTENTES	M2	336,00
268	CONSERVACIÓN DE OBRAS EXISTENTES	M2	336,00
269	CONSERVACIÓN DE OBRAS EXISTENTES	M2	336,00
270	CONSERVACIÓN DE OBRAS EXISTENTES	M2	336,00
271	CONSERVACIÓN DE OBRAS EXISTENTES	M2	336,00
272	CONSERVACIÓN DE OBRAS EXISTENTES	M2	336,00
273	CONSERVACIÓN DE OBRAS EXISTENTES	M2	336,00
274	CONSERVACIÓN DE OBRAS EXISTENTES	M2	336,00
275	CONSERVACIÓN DE OBRAS EXISTENTES	M2	336,00
276	CONSERVACIÓN DE OBRAS EXISTENTES	M2	336,00
277	CONSERVACIÓN DE OBRAS EXISTENTES	M2	336,00
278	CONSERVACIÓN DE OBRAS EXISTENTES	M2	336,00
279	CONSERVACIÓN DE OBRAS EXISTENTES	M2	336,00
280	CONSERVACIÓN DE OBRAS EXISTENTES	M2	336,00
281	CONSERVACIÓN DE OBRAS EXISTENTES	M2	336,00
282	CONSERVACIÓN DE OBRAS EXISTENTES	M2	336,00
283	CONSERVACIÓN DE OBRAS EXISTENTES	M2	336,00
284	CONSERVACIÓN DE OBRAS EXISTENTES	M2	336,00
285	CONSERVACIÓN DE OBRAS EXISTENTES	M2	336,00
286	CONSERVACIÓN DE OBRAS EXISTENTES	M2	336,00
287	CONSERVACIÓN DE OBRAS EXISTENTES	M2	336,00
288	CONSERVACIÓN DE OBRAS EXISTENTES	M2	336,00
289	CONSERVACIÓN DE OBRAS EXISTENTES	M2	336,00
290	CONSERVACIÓN DE OBRAS EXISTENTES	M2	336,00
291	CONSERVACIÓN DE OBRAS EXISTENTES	M2	336,00
292	CONSERVACIÓN DE OBRAS EXISTENTES	M2	336,00
293	CONSERVACIÓN DE OBRAS EXISTENTES	M2	336,00
294	CONSERVACIÓN DE OBRAS EXISTENTES	M2	336,00
295	CONSERVACIÓN DE OBRAS EXISTENTES	M2	336,00
296	CONSERVACIÓN DE OBRAS EXISTENTES	M2	336,00
297	CONSERVACIÓN DE OBRAS EXISTENTES	M2	336,00
298	CONSERVACIÓN DE OBRAS EXISTENTES	M2	336,00
299	CONSERVACIÓN DE OBRAS EXISTENTES	M2	336,00
300	CONSERVACIÓN DE OBRAS EXISTENTES	M2	336,00

Verificó: BEATRIZ EUGENIA COBO GARCIA
Elaboró: DAVID TORRES DUQUE
Centro de la Construcción
SENA Regional Valle

ITEM	DESCRIPCIÓN	UNID.	VAL. UNIT. VAL. TOTAL
3.03	MURETE EN BLOQUE ESTRUCTURAL A ALTURA DE 40 cm PARA ACONDICIONAMIENTO DE VENTANAL EN ALUMINIO UBICADO EN MUÑO DE LABORATORIO DE PRUEBAS. INCLUYE DESMOLTE Y TRASLADO CON INSTALACIÓN A NUEVO MUÑO EN EL NUEVO TALLER DE MATERIALES.	GLB	1,00
SUBTOTAL CAP. 3 PROYECTO ELECTRICO.			
4 RETIROS Y LIMPIEZA			
4.01	LIMPIEZA GENERAL	M2	200,00
4.02	RETIROS Y MOVIMIENTOS DE ESCOMBROS MANUAL	M3	52,00
VALOR COSTOS DIRECTOS			
		ADMINISTRACIÓN	20%
		IMPREVISTOS	0%
		UTILIDAD	5%
		TOTAL ANU	25%
		IVA SOBRE LA UTILIDAD	1%
		VALOR TOTAL PRESUPUESTO	

VER ANEXO GUIA PRESUPUESTAL

NOTA: SE DEBE CONSIDERAR EL EMPLEO DE UN 40% DE RCD EN LO CORRESPONDIENTE A CONCRETOS EN LA OBRA.

GUÍA PRESUPUESTAL

Apoyo técnico en Proyecto Adecuación de Cubiertas Centro de la Construcción



PROCESO GESTIÓN DE TALENTO HUMANO

INFORME FINAL DE SUPERVISIÓN

CONTRATACIÓN PRESTACIÓN DE SERVICIOS PERSONALES

	SERVICIO NACIONAL DE APRENDIZAJE SENA - REGIONAL VALLE SISTEMA INTEGRADO DE GESTION Y AUTOCONTROL	Versión: 01
	FORMATO REQUERIMIENTO DE COMPRAS-SUMINISTROS- MANTENIMIENTO	Código: GC-F-001
		Fecha de vigencia: Febrero 6 de 2020

1. JUSTIFICACIÓN DE LA NECESIDAD QUE SE PRETENDE SATISFACER:

El centro de la Construcción cuenta con tejas de asbesto cemento las cuales se encuentran ubicadas en los ambientes de sistemas, donde presentan fracturas, ver en la imagen No 1, provocando filtración de humedad en el cielo falso de los ambientes.

Debido a inconvenientes que trae su instalación, mantenimiento y teniendo en cuenta la Ley 1968 de 2019 "Ana Cecilia Niño" donde se prohíbe el uso del asbesto en Colombia a partir del 2021, como ya sabemos es un mineral conocido por sus características de resistencia que permite aislar el calor y el ruido, este mineral es considerado cancerígeno por distintos organismos internacionales, ya que resulta perjudicial para la salud en las fases en las que se encuentra disperso en el aire. por este motivo es necesario realizar el cambio de todas las tejas de asbesto cemento por otro tipo de material, la administración ya realizó investigación y cotización respectiva, se adjunta en el documento.

Cabe resaltar que las tejas de asbesto cemento que cuenta el Centro de la Construcción presentan un uso de más de 40 años. El Centro de la construcción requiere fortalecer las gestiones que se ejecutan en su espacio físico, promoviendo condiciones de seguridad, salubridad, comodidad y estética en la ejecución de actividades adelantadas por funcionarios y demás personal que haga uso de sus instalaciones.

Para garantizar el normal funcionamiento de la formación del Centro de la construcción en los ambientes es necesario realizar la contratación del desmontaje de las tejas de asbesto cemento, montaje de la cubierta Panel Sandwich y reforzamiento de la cubierta

La contratación de este mantenimiento esta soportada en el Plan de acción para el 2023 y en el plan de adquisiciones de 2023

1. DESCRIPCIÓN DE LA NECESIDAD:

Objeto:

CONTRATAR EL MANTENIMIENTO DE LA CUBIERTA DEL SEGUNDO PISO SOBRE LOS AMBIENTES DE SISTEMAS DEL CENTRO DE LA CONSTRUCCION SEDE SANYA FE, PARA LA VIGENCIA 2023.



PROCESO GESTIÓN DE TALENTO HUMANO

INFORME FINAL DE SUPERVISIÓN

CONTRATACIÓN PRESTACIÓN DE SERVICIOS PERSONALES

	SERVICIO NACIONAL DE APRENDIZAJE SENA - REGIONAL VALLE SISTEMA INTEGRADO DE GESTION Y AUTOCONTROL FORMATO REQUERIMIENTO DE COMPRAS-SUMINISTROS- MANTENIMIENTO	Versión: 01
		Código: GC-F-001
		Fecha de vigencia: Febrero 6 de 2020

ITEM	DESCRIPCION	UND	CANT.	VR. UNIT	VR.TOTAL
1 PRELIMINARES					
1.01	LOCALIZACIÓN Y REPLANTEO. INCLUYE RETIRO DE EQUIPOS, MESAS Y MUEBLES DE SALONES. INCLUYE ADECUACIONES DE PROTECCIÓN A MUROS Y PUERTAS DE VIDRIO EXISTENTES.	M2	495.00		
1.02	DESMONTE LUMINARIAS	UND	110.00		
1.03	DESMONTE CIELO FALSO EN PANEL YESO. INCLUYE DESMONTE DE ESTRUCTURA DE SOPORTE - CERCHAS Y PERFILES.	M2	495.00		
1.04	DESMONTE DUCTOS Y CANALETAS DE INSTALACIONES Y REDES	ML	138.00		
1.05	DESMONTE TEJA TRAPEZOIDAL 6M EN ALBOSTO CEMENTO	M2	550.00		
SUBTOTAL CAP. 1 PRELIMINARES:					
2 MANTENIMIENTO					
2.01	MANTENIMIENTO ESTRUCTURA DE CUBIERTA Y AJUSTE DE ESTRUCTURA SOPORTE EN CERCHAS. INCLUYE ACONDICIONAMIENTO EN SOLDADURA Y RESANES TÉCNICOS.	M2	137.50		
2.02	PINTURA PARA LA ESTRUCTURA DE CUBIERTA	M2	137.50		
2.03	MANTENIMIENTO Y ACONDICIONAMIENTO SOPORTES DE LUMINARIAS	UND	110.00		
2.04	MANTENIMIENTO MUROS DE MAMPOSTERIA Y ALFAJAS LATERALES EN CONCRETO. INCLUYE ADECUACIÓN DE GOTERO E IMPERMEABILIZACIONES EN SUPERFICIE DE BORDE DE CUBIERTA.	ML	40.00		
SUBTOTAL CAP 2 ESTRUCTURA:					
3 INSTALACIONES					
3.01	INSTALACION TEJA TIPO PANEL. INCLUYE ACONDICIONAMIENTOS A ESTRUCTURA Y RESANES.	M2	550.00		
3.02	INSTALACION VIGAS CANAL EN CONCRETO REFORZADO CON AMARRE DE MUROS OLIEBRA SOLES.	ML	62.00		
3.03	INSTALACION LUMINARIAS COLGANTES EN CERCHAS DE ESTRUCTURA DE CUBIERTA.	UND	110.00		
3.04	INSTALACION DUCTOS Y CANALETAS PARA INSTALACIONES Y REDES	ML	138.00		
SUBTOTAL CAP. 3 PROYECTO ELECTRICO:					
4 RETIROS Y LIMPIEZA					
4.01	LIMPIEZA GENERAL	M2	495.00		
4.02	RETIROS Y MOVIMIENTOS DE ESCOMBROS MANUAL	M3	50.00		
VALOR COSTOS DIRECTOS					
				ADMINISTRACIÓN	20%
				IMPREVISTOS	0%
				UTILIDAD	5%
				TOTAL AIU	25%
				IVA SOBRE LA UTILIDAD	19%
VALOR TOTAL					

NOTA: SI LOS PROPONENTES REQUIEREN VISITAR EL CENTRO DE LA CONSTRUCCIÓN PARA ELABORAR SU OFERTA, PUEDEN PRESENTARSE EN LA CALLE 34 17B - 23, B/SANTA FE Y PREGUNTAR POR EL PROFESIONAL ALFREDO DELGADO V.

NOTA: LOS OFERENTES DEBERÁN CONTAR CON PERSONAL CALIFICADO EN CONSTRUCCION, PARA REALIZAR LAS LABORES, E IGUALMENTE DEBEN CONTAR CON EL CERTIFICADO DE TRABAJO SEGURO EN ALTURAS.



PROCESO GESTIÓN DE TALENTO HUMANO

INFORME FINAL DE SUPERVISIÓN

CONTRATACIÓN PRESTACIÓN DE SERVICIOS PERSONALES

Apoyo técnico en Proyecto de adecuación Sede Andrés Sanin.

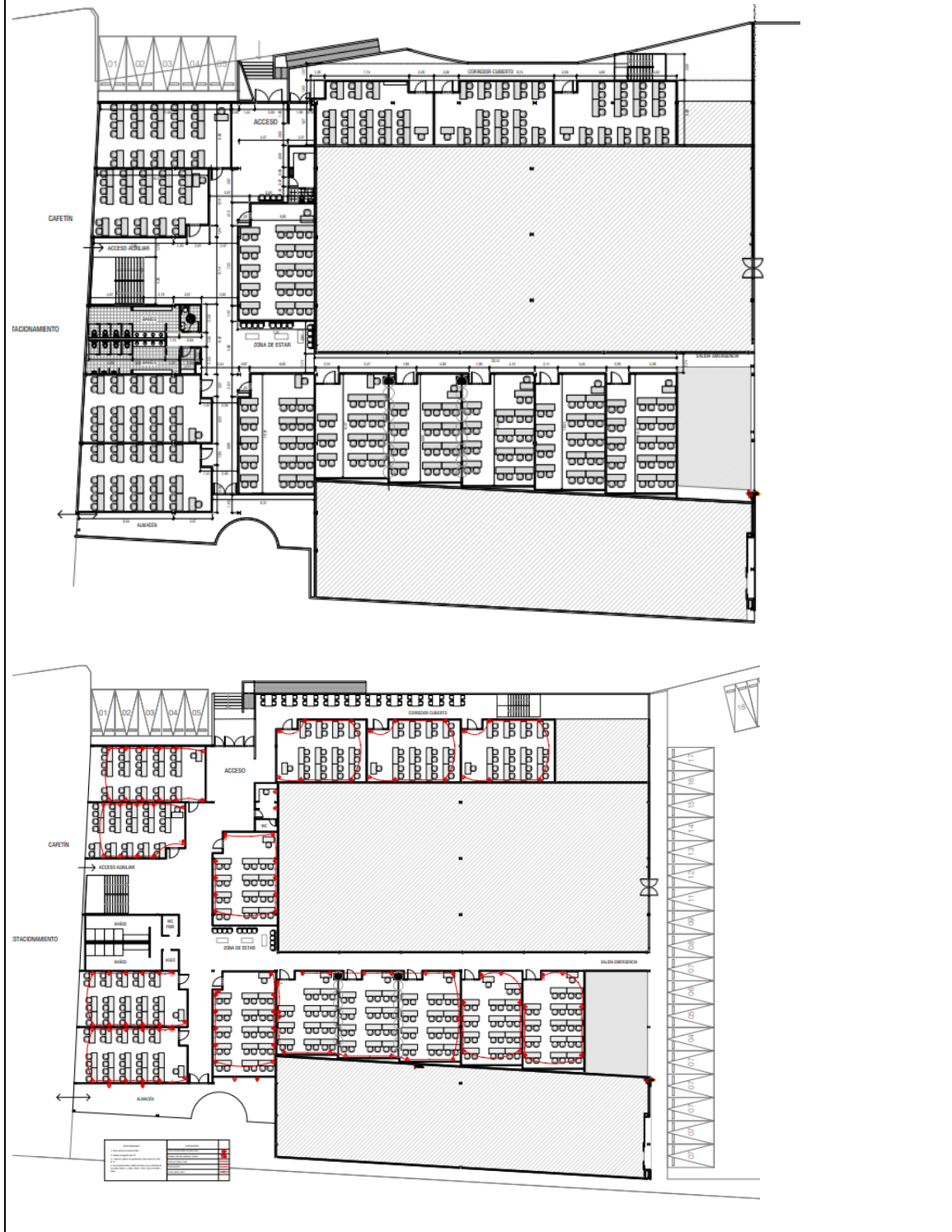



PROCESO GESTIÓN DE TALENTO HUMANO

INFORME FINAL DE SUPERVISIÓN

CONTRATACIÓN PRESTACIÓN DE SERVICIOS PERSONALES

Se realiza apoyo a la gestión de la Subdirección de centro formativo – Centro de la Construcción en procesos de Comodato SENA sede Santa fé / Centro de la Construcción – Regional Valle.

<p align="center">CONCEPTO TÉCNICO REVISIÓN COMODATO SEDE CENTRO DE LA CONSTRUCCIÓN CALI – REGIONAL VALLE CALLE 34 17B-23 / Matricula Inmobiliaria 370-160050</p>		 CENTRO DE LA CONSTRUCCIÓN SUBDIRECCIÓN CALI – REGIONAL VALLE
INFORME ELABORADO POR INSTRUCTOR DAVID TORRES DUQUE		FECHA DEL INFORME Noviembre/16/2022
		Pág. 1 de 20

OBJETO	Realizar concepto técnico sobre estado del predio asociado a comodato Centro de la Construcción Cali – Regional Valle.
CONCEPTO REALIZADO POR	Arquitecto David Torres Duque - Instructor del Centro de la Construcción. Abogado Yerlin Edier Martínez Meneses - Contratista del Centro de la Construcción.
CARACTERÍSTICAS DEL INMUEBLE	
LOCALIZACIÓN	El predio en calidad de comodato por establecimiento de Acuerdo 16 de 24 de mayo de 1976, corresponde a sede Centro de la Construcción Cali – Regional Vall y se localiza la zona urbana de municipio de Santiago de Cali, haciendo parte del barrio Atanasio Girardot.
REGIONAL	Valle
MUNICIPIO	Cali
DIRECCIÓN	Calle 34 17B-23
USO ACTUAL	Equipamiento Educativo Privado
CEDULA CATASTRAL	760010100081300020001500000002
MATRICULA INMOBILIARIA	Folios de matrícula inmobiliaria 370-160050 Área total 3984.8 m2.
PROPIETARIO ACTUAL	COMODATO SERVICIO NACIONAL DE APRENDIZAJE - SENA
POSEE LICENCIA DE CONSTRUCCIÓN, URBANISMO.	No posee Licencia de Construcción, pero si cuenta con Reconocimiento donde se identifican las edificaciones existentes.
USO DEL SUELO ACORDE A P.O.T.	Suelo Urbano (Clasificación del suelo) Equipamiento Educativo (Sistema de Equipamientos) Acuerdo 373 de 2014 - POT
PREDIO (Rural – Urbano)	Urbano
ESTRATO	3
AREA DE TERRENO	Área Parcial Comodato SENA: 3984.8 m2. Área Total 12347 m2.
NUMERO DE PARQUEADEROS	No aplica. Cantidad requerida de acuerdo a área construida y uso específico (POT-Cali)



PROCESO GESTIÓN DE TALENTO HUMANO

INFORME FINAL DE SUPERVISIÓN

CONTRATACIÓN PRESTACIÓN DE SERVICIOS PERSONALES

**OBSERVACIONES DE LA SUPERVISIÓN SOBRE LOS PRODUCTOS O ACTIVIDADES
EJECUTADAS**

(especificar de forma ejecutiva un resumen sobre las actividades ejecutadas por el contratista, indicando si se han cumplido las metas planteadas)

El instructor cumple con las obligaciones contractuales.

SANCIONES: SI__ NO_X__

CUMPLIMIENTO FRENTE A LA OBLIGACIÓN A LA SEGURIDAD SOCIAL: SI_X NO__

GRADO DE SATISFACCIÓN: EXCELENTE__ BUENO_X_ REGULAR__ INSUFICIENTE__

Atentamente,

FIRMA SUPERVISOR DEL CONTRATO

Nelson Alcalde Ospina
Profesional Grado 02
Centro de la construcción
SENA – Valle del cauca



PROCESO GESTIÓN DE TALENTO HUMANO

INFORME FINAL DE SUPERVISIÓN

CONTRATACIÓN PRESTACIÓN DE SERVICIOS PERSONALES

8. Control de cambios

VERSION	FECHA DE ENTRADA EN VIGENTE	NATURALEZA DEL CAMBIO
V03	Octubre	Cambio imagen institucional y generalidades