HERSON

NIT: 17.345.427-4 RÉGIMEN SIMPLIFICADO

TRABAJAMOS PARA USTED Y SU EMPRESA

COLEGIO	**INSTITUCIÓN EDUCATIVA SEIS DE ABRIL SEDE PRINCIPAL**	**VILLAVICENCIO**

INFORMACIÓN DEL CONTRATO

CONTRATO DE MANTENIMIENTO No.	2025-8
CONTRATANTE	GILBERTO USECHE GUTIÉRREZ
CONTRATISTA	LUIS HERNEYCALDERON ANDRADE
OBJETO	SERVICIO DE MANTENIMIENTO A TODO COSTO CONSISTENTE EN: HECHURA DE TECHO COBERTIZO DE PUERTA DE GARAJE AL LADO DE RECTORIA Y SECRETARIA DE 3.65 X 1.80 DE ANCHO CON TEJA ARQUITECTONICA DE ESTRUCTURA EN PERFIL DE 20 X 40. HECHURA DE TECHO COBERTIZO DE PUERTA DE GARAJE EN MEDIO DE SALONES Y AL FRENTE DEL POLIDEPORTIVO SEDE PRINCIPAL DE MEDIDAS 2.50 DE LARGO X 3.45 DE ANCHO. TEJA ARQUITECTONICA. PERFIL DE 20 X 40. LIMPIEZA DE DOS VIGAS CANALES DEL 2º PISO SALONES DE SISTEMA. LIMPIEZA DE TECHO DEL GARAJE AL LADO DE RECTORIA Y CAFETERIA, CANALES EN LÁMINA DE COORDINACIÓN. CANAL EN LÁMINA AL LADO DEL POLIDEPORTIVO Y RECTORIA E INSTALACIÓN DE REGISTRO PARA AGUA EN LA SEDE PRINCIPAL ARREGLO DE TUBERÍA DE AGUA QUE VA A TANQUES ELEVADOS DEL SEGUNDO PISO RELLENAR CON MEZCLA PARED Y PROTEGERLA DE LA HUMEDAD DE SALON #2 DE LA SEDE DESMOTADORA.
VALOR DE CONTRATO	$ 2'0800.000 DOS MILLONES OCHENTA MIL PESOS MCTE
FECHA DE INICIO	04/04/2025
FECHA DE TERMINACIÓN	08/04/2025
PLAZO	8 Días

HERSON

NIT: 17.345.427-4 RÉGIMEN SIMPLIFICADO
TRABAJAMOS PARA USTED Y SU EMPRESA

REGISTRO FOTOGRÁFICO

INSTITUCIÓN EDUCATIVA SEIS DE ABRIL

1. Hechura de techo cobertizo de puerta de garaje al lado de rectoría y secretaría de 3.65 x 1.80 de ancho, con teja arquitectónica de estructura en perfil de 20 x 40.

ANTES



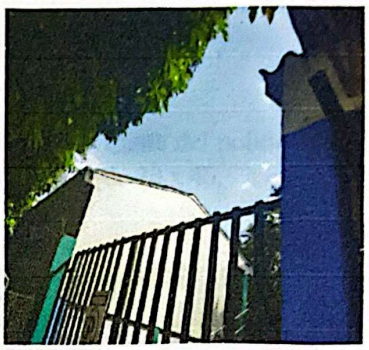



DESPUÉS

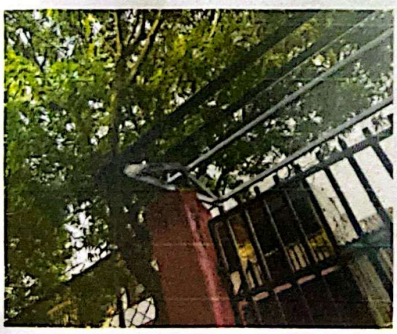



HERSON

NIT: 17.345.427-4 RÉGIMEN SIMPLIFICADO
TRABAJAMOS PARA USTED Y SU EMPRESA




2. Hechura de techo cobertizo de puerta de garaje en medio de salones y al frente del polideportivo sede Principal, medidas 2.50 de largo x 3.45 de ancho, teja arquitectónica, perfil de 20 x 40.

ANTES



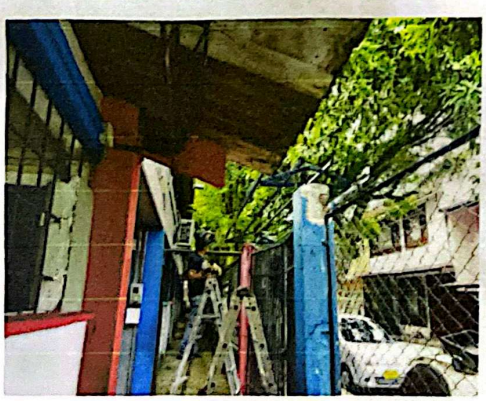
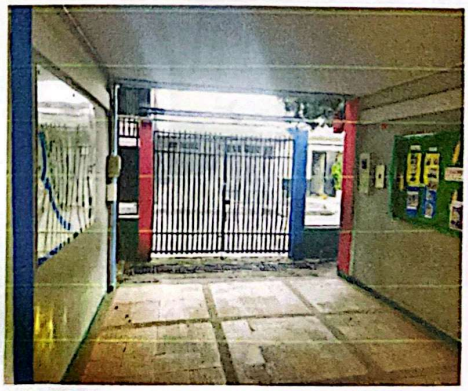

HERSON

NIT: 17.345.427-4 RÉGIMEN SIMPLIFICADO
TRABAJAMOS PARA USTED Y SU EMPRESA

DESPUES




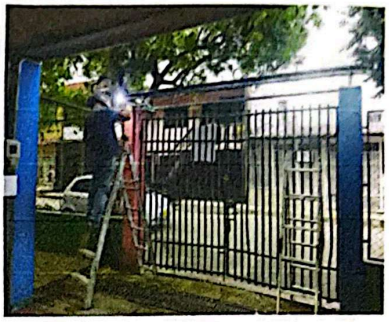

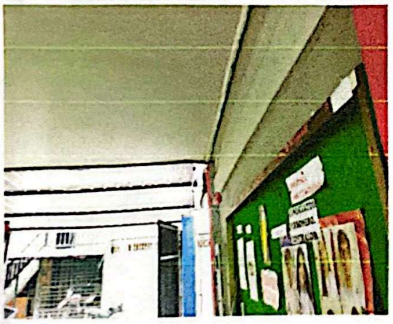





HERSON

NIT: 17.345.427-4 RÉGIMEN SIMPLIFICADO
TRABAJAMOS PARA USTED Y SU EMPRESA

3. Limpieza de 2 vigas canales del 2º piso de salones de sistema

ANTES

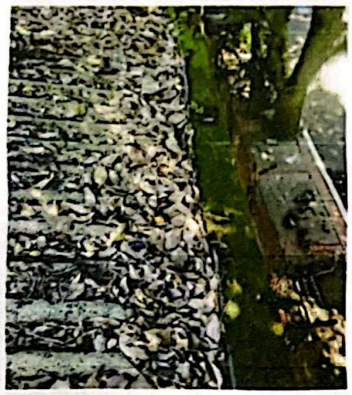

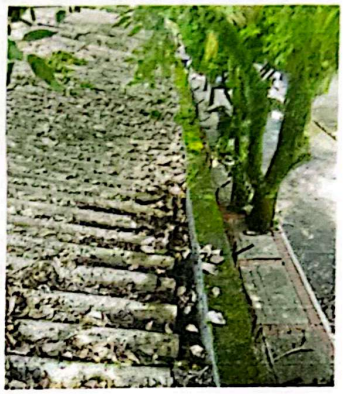

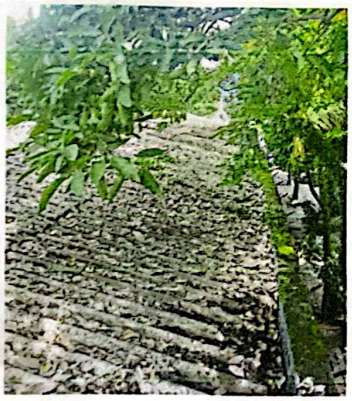

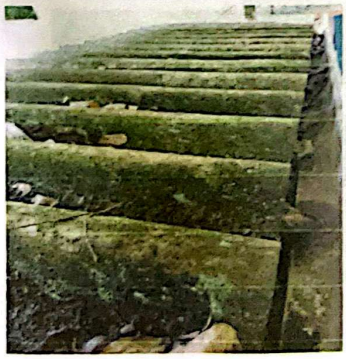



HERSON

NIT: 17.345.427-4 RÉGIMEN SIMPLIFICADO
TRABAJAMOS PARA USTED Y SU EMPRESA


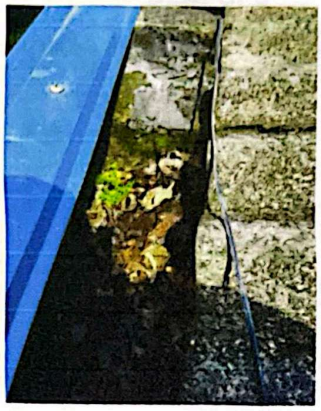
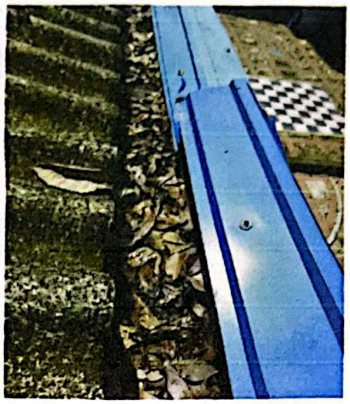
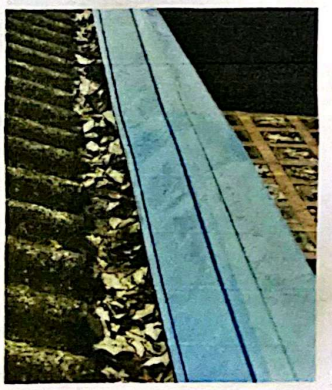
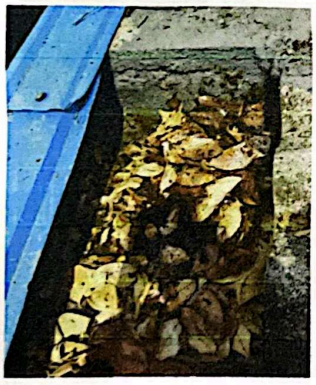

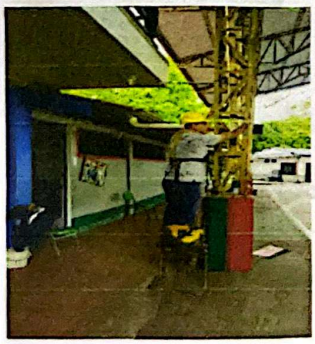


HERSON

NIT: 17.345.427-4 RÉGIMEN SIMPLIFICADO
TRABAJAMOS PARA USTED Y SU EMPRESA

DESPUÉS

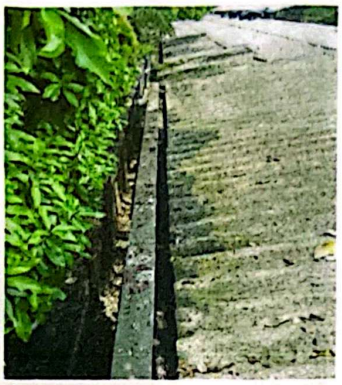
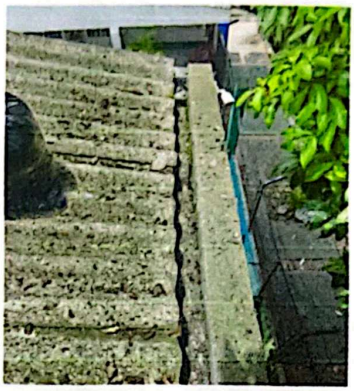


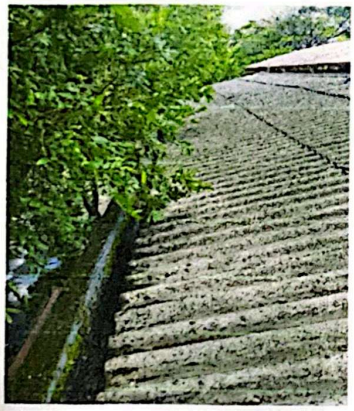

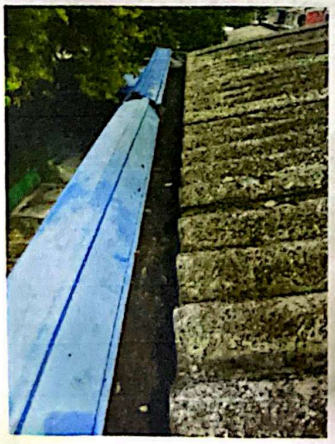



HERSON

NIT: 17.345.427-4 RÉGIMEN SIMPLIFICADO
TRABAJAMOS PARA USTED Y SU EMPRESA







4. Limpieza de techo del garaje al lado de rectoría y cafetería, canales en lámina de coordinación, canal en lámina al lado del polideportivo y rectoría.

ANTES





HERSON

NIT: 17.345.427-4 RÉGIMEN SIMPLIFICADO
TRABAJAMOS PARA USTED Y SU EMPRESA





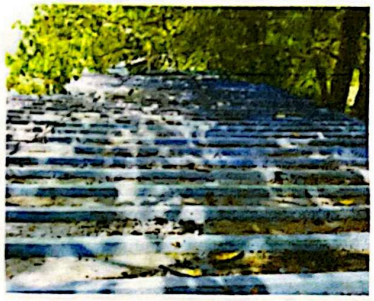





DESPUÉS


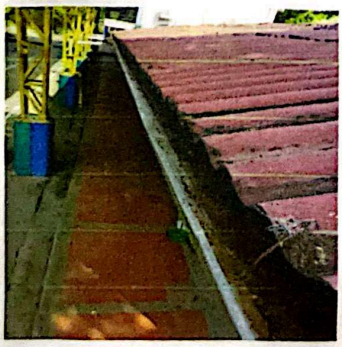


HERSON

NIT: 17.345.427-4 RÉGIMEN SIMPLIFICADO
TRABAJAMOS PARA USTED Y SU EMPRESA








5. Instalación de registro para agua en la sede principal, arreglo de tubería de agua que va a tanques elevadizos del segundo piso, rellenar con mezcla pared y protegerla de la humedad de salón de la sede Desmotadora.

ANTES





HERSON

NIT: 17.345.427-4 RÉGIMEN SIMPLIFICADO

TRABAJAMOS PARA USTED Y SU EMPRESA





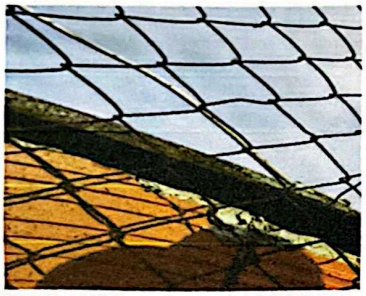


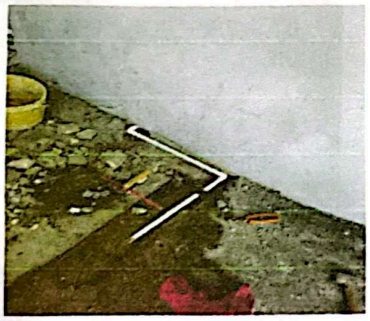
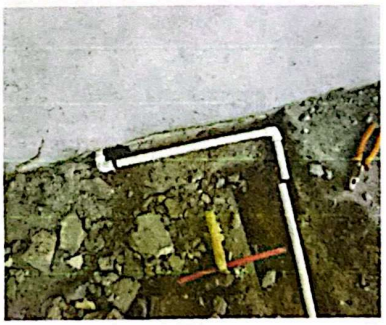
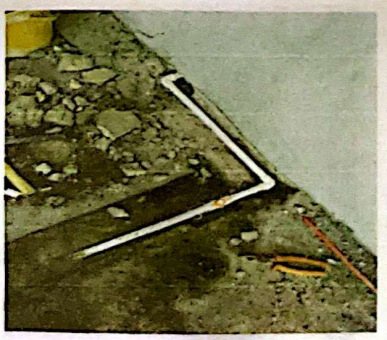
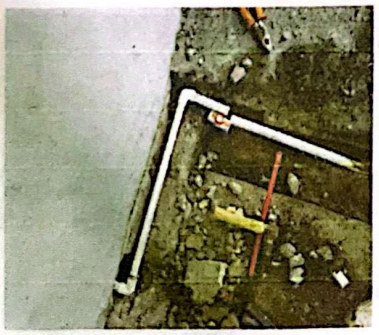

HERSON

NIT: 17.345.427-4 RÉGIMEN SIMPLIFICADO
TRABAJAMOS PARA USTED Y SU EMPRESA

DESPUES











HERSON

NIT: 17.345.427-4 RÉGIMEN SIMPLIFICADO
TRABAJAMOS PARA USTED Y SU EMPRESA



GILBERTO LEICHE GUTIÉRREZ
SUPERVISOR

LUIS HERNEY CALDERON ANDRADE
CONTRATISTA