Soledad, 24 de febrero 2026

DRA.
GINNA MOLINA
SUPERVISORA
Soledad, Atlántico
Supervisor Contrato de Prestación de Servicios No. **CD-030-2026**
E.S.D.

Ref.: INFORME DE ACTIVIDADES REALIZADAS- CONTRATO DE PRESTACIÓN DE SERVICIOS No. CD-030-2026.

Cordial saludo.

Por medio del presente, pongo en conocimiento suyo el informe de las actividades realizadas en el marco del cumplimiento del objeto contractual de la Orden de Prestación de servicios No. **CD-030-2026** suscrita con la Personería Municipal de Soledad, el cual consiste en **PRESTACIÓN DE SERVICIOS PROFESIONALES PARA EL MANEJO DE LA PÁGINA WEB DE LA PERSONERÍA MUNICIPAL DE SOLEDAD Y LA IMPLEMENTACIÓN DE SU ORGANIZACIÓN DE CONFORMIDAD EN LO ESTABLECIDO EN LA LEY 1712 DE 2014 – LEY DE TRANSPARENCIA Y ACCESO A LA INFORMACIÓN PÚBLICA – ASÍ COMO PARA ATENDER LOS ASUNTOS RELACIONADOS CON EL OBSERVATORIO DE DERECHOS HUMANOS.**

Para ello relaciono las actividades realizadas entre el **16 de ENERO del 2026 al 16 de FEBRERO del 2026** de la siguiente manera:

1. Publicación en la Página Institucional: www.personeriadesoledad.gov.co
Diseño, redacción, producción de noticias, registro fotográfico de actividades y fechas conmemorativas a la protección de los Derechos Humanos mes en apoyo a la gestión del Personero Municipal de Soledad.

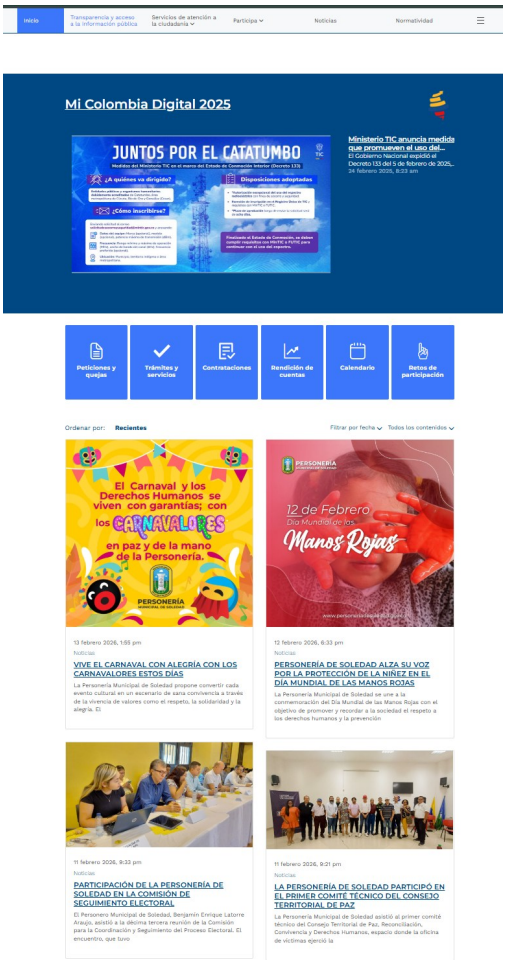

2. Publicación de noticias en las redes sociales institucionales. (Facebook, Instagram y X, antes Twitter)



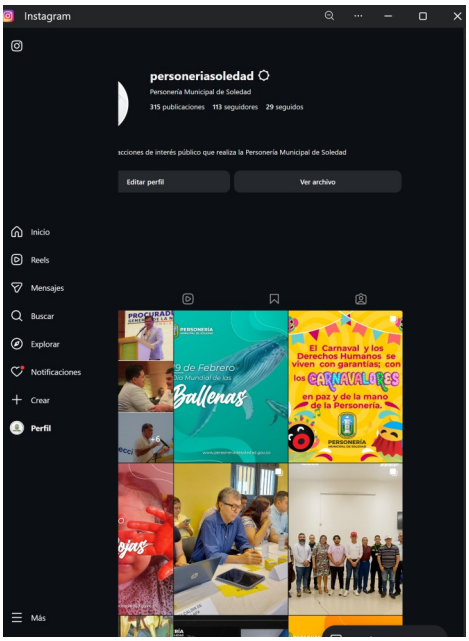





3. SOLEDAD ASEGURA EL PODER JUVENIL: PERSONERÍA GARANTIZA LA DEMOCRACIA EN LA POSESIÓN DEL CONSEJO DE JUVENTUDES 2026-2029

La Personería Municipal de Soledad, bajo la dirección del Dr. Benjamín Latorre Araujo, ejerció su función de salvaguarda institucional durante la toma de posesión del Consejo Municipal de Juventudes para el cuatrienio 2026-2029, en estricta observancia de la Ley 1622 de 2013 y los estándares internacionales de participación política.



4. PERSONERÍA DE SOLEDAD PRESENTA INFORME TRIMESTRAL DE GESTIÓN PQRSD - CUARTO TRIMESTRE 2025

En cumplimiento de lo dispuesto por el Artículo 76 de la Ley 1474 de 2011 y bajo los principios de transparencia, eficacia y mejora continua que rigen la función pública, la Personería Municipal de Soledad pone a disposición de la ciudadanía el presente informe de atención y seguimiento de Peticiones, Quejas, Reclamos, Sugerencias y Denuncias (PQRSD) de Octubre a Diciembre 2025.



5. PERSONERÍA DE SOLEDAD TRANSFORMA EL LIDERAZGO FEMENINO EN HERRAMIENTA DE PAZ TERRITORIAL

La Personería Municipal de Soledad ejecutó un taller intersectorial junto a la red de mujeres del municipio con el fin de robustecer la defensa de los derechos humanos y la prevención de violencias de género.

6. EMPODERAMIENTO JUVENIL Y JUSTICIA SOCIAL: PERSONERÍA PARTICIPÓ EN ACCIONES POR LA PAZ Y EL MEDIO AMBIENTE

La Personería Municipal de Soledad, participó en la mesa preparatoria ambiental lúdico – pedagógica en la Biblioteca Municipal, coordinada por la Red de Escuelas Sostenibles. La entidad asumió un papel protagónico en la estructuración de las jornadas del Día Mundial de la Educación Ambiental y el Día Escolar de la No Violencia y la Paz.





7. VIVE EL CARNAVAL DE SOLEDAD CON LA PRÁCTICA DE LOS "CARNAVALORES"

La Personería Municipal de Soledad propone convertir cada evento cultural en un escenario de sana convivencia a través de la vivencia de valores como el respeto, la solidaridad y la alegría. El propósito institucional es que la armonía nazca de cada ciudadano, entendiendo que la paz empieza por nosotros mismos y se manifiesta al proteger la integridad de mujeres, niños, niñas y adolescentes.

8. CONDOLENCIAS Y SOLIDARIDAD POR REPRESENTANTE AL SERVICIO PÚLICO

La Personería Municipal de Soledad lamenta profundamente el fallecimiento del Dr. García. Extendemos nuestras condolencias a su familia y amigos, honrando su legado de liderazgo y servicio. En este difícil momento, reiteramos nuestra total solidaridad y apoyo.





9. EDUCACIÓN AMBIENTAL: SEMILLA DE PAZ EN SOLEDAD

Desde la Personería Municipal de Soledad, conmemoramos el Día Mundial de la Educación Ambiental, exaltando que el conocimiento y la conciencia ecológica son herramientas indispensables para la defensa de nuestros derechos colectivos.

10. PERSONERÍA DE SOLEDAD SE UNE A LAS JORNADAS DE CONVIVENCIA Y ACCESO EDUCATIVO EN EL REGRESO A CLASES

La Personería Municipal de Soledad participó junto a la Secretaría de Gobierno, la Secretaría de Educación y la Policía Nacional en una estrategia integral para el inicio del calendario académico, centrada en la protección del derecho fundamental a la educación. Durante esta jornada se promocionó las ofertas institucionales para los planteles y estableció directrices claras para transformar las locaciones educativas en territorios de paz.



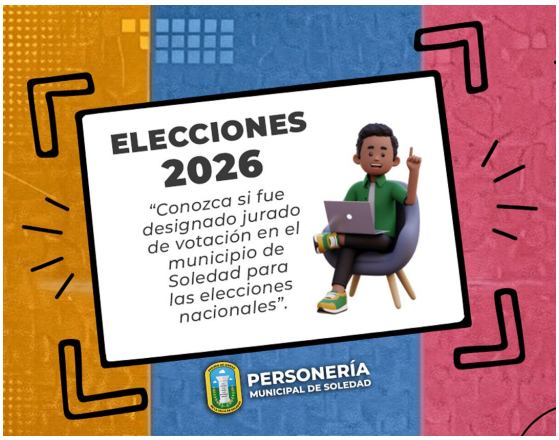

11. SOLEDAD SE PREPARA: CONOZCA SI FUE DESIGNADO JURADO DE VOTACIÓN PARA LAS ELECCIONES NACIONALES

La Personería Municipal de Soledad, bajo el liderazgo del Doctor Benjamín Latorre Araujo, vigila la transparencia del proceso democrático mediante la gestión y divulgación de la Resolución No. 2 del 22 de enero de 2026.

12. EN SOLEDAD, JUNTOS SEMBRAMOS EL FUTURO AMBIENTAL QUE MERECEMOS

Desde la Personería Municipal de Soledad, y en el marco de la Semana de la Educación Ambiental, elevamos nuestra voz para recordar que el compromiso con nuestro planeta es la base de un futuro próspero y en paz. La verdadera transformación comienza cuando cada hogar y cada ciudadano se reconoce como custodio de nuestro patrimonio natural.





13. DIÁLOGO INTERINSTITUCIONAL GARANTIZA TRANSPARENCIA EN PROYECTO DE SANEAMIENTO AMBIENTAL EN SOLEDAD

La Personería Municipal de Soledad, en su misión de salvaguardar los derechos colectivos y el bienestar ciudadano, coordinó una mesa de trabajo técnica junto a la empresa Triple A, la Gobernación del Atlántico, la Corporación Regional del Atlántico - CRA, delegados de planeación y obras públicas, y representantes de los barrios El Porvenir y Cruz de Mayo.

14. EDUCAR PARA LA CONVIVENCIA: EL COMPROMISO DE SOLEDAD CON LA PAZ ESCOLAR

La paz no es solo un deseo, es una práctica que nace en el corazón de nuestras instituciones educativas. Celebramos el Día Escolar de la Paz y la No Violencia recordando que cada palabra de respeto y cada gesto de compañerismo cuentan.

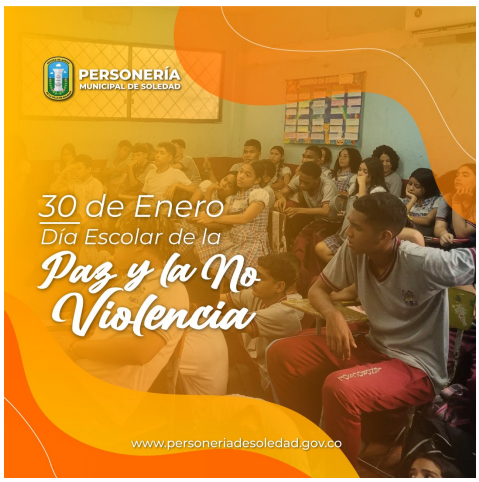

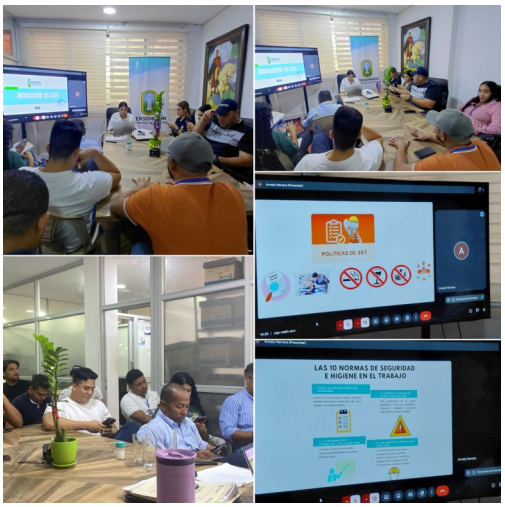

15. CAPACITACIÓN EN SEGURIDAD Y SALUD LABORAL FORTALECE EL DESEMPEÑO DE LA PERSONERÍA DE SOLEDAD

La Personería Municipal de Soledad lideró una jornada de formación especializada en Seguridad y Salud en el Trabajo (SST), dirigida a actualizar los conocimientos y protocolos de su equipo administrativo y operativo. Esta iniciativa destaca la búsqueda constante de la excelencia institucional, integrando el aprendizaje técnico como un pilar fundamental para optimizar el servicio ciudadano.



16. EL AGUA QUE NOS UNE: NUESTRA OBLIGACIÓN VITAL FRENTE AL COLAPSO AMBIENTAL

Los humedales de Soledad y el mundo no son simples depósitos de agua, sino el corazón que regula la vida y nos protege frente a las crisis climáticas. La Personería Municipal hace un llamado a la conciencia ciudadana para entender que cada intervención en estos ecosistemas es un acto de defensa de nuestra propia supervivencia.



17. UNIDOS POR LA VIDA: PERSONERÍA DE SOLEDAD, PROTEGE LA DIGNIDAD DE LA GENTE

En la Personería Municipal de Soledad, abrazamos cada proceso con la profunda convicción de que el acceso oportuno a la salud no es solo un trámite administrativo, sino un acto esencial de respeto por la dignidad humana.



18. PERSONERÍA DE SOLEDAD PROMUEVE LA FRATERNIDAD HUMANA COMO MOTOR DE CAMBIO INSTITUCIONAL

En la conmemoración del Día Mundial de la Fraternidad Humana, la Personería Municipal de Soledad se posiciona como garante del respeto y la armonía, entendiendo que el servicio público debe estar impregnado de solidaridad y empatía.



19. LA PERSONERÍA DE SOLEDAD EXALTA LA LIBERTAD DE EXPRESIÓN COMO PILAR DE PAZ Y DEMOCRACIA

La Personería Municipal de Soledad reconoce la comunicación y la libre expresión no solo como un derecho fundamental, sino como el alma de una sociedad informada y unida. Honramos la labor incansable de los periodistas que, con valentía y ética, recorren nuestras calles para dar voz a la comunidad, tejiendo lazos que construyen progreso y transparencia en nuestro municipio.

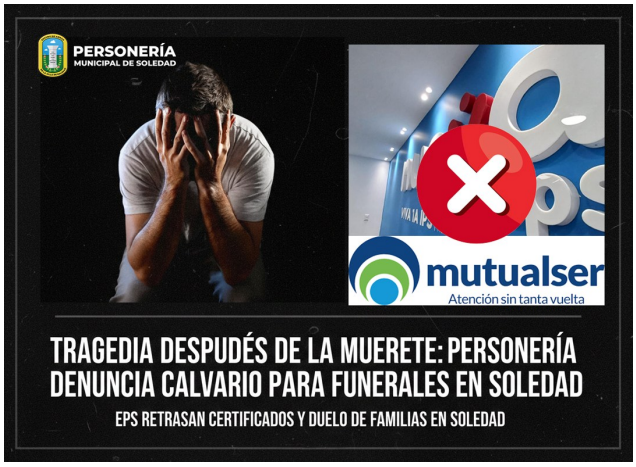

20. TRAGEDIA DESPUÉS DE LA MUERTE: PERSONERÍA DENUNCIA CALVARIO PARA FUNERALES EN SOLEDAD

En un acto de profunda indolencia administrativa, morir en casa por causas naturales se ha convertido en una tortura para las familias soledeñas. El Personero Municipal de Soledad, Dr. Benjamin Latorre Araujo, ha lanzado un SOS urgente a la Superintendencia de Salud y a la Secretaría de Salud Departamental, exigiendo una intervención inmediata ante la negligencia de las EPS y sus redes de prestadores.



21. Personas que fallecen en casa duran hasta 12 horas para ser retirados, en Soledad

La Personería de Soledad denunció este miércoles una situación de indolencia en el municipio con personas que están falleciendo de forma natural en sus viviendas y los parientes tienen que esperar, incluso, más de 12 horas para que las EPS a las que estaba afiliada la persona emita el certificado de defunción, documento esencial para que la funeraria pueda proceder para llevarse el cuerpo y prepararlo.

22. LA PERSONERÍA DE SOLEDAD PARTICIPÓ EN EL PRIMER COMITÉ TÉCNICO DEL CONSEJO TERRITORIAL DE PAZ

La Personería Municipal de Soledad asistió al primer comité técnico del Consejo Territorial de Paz, Reconciliación, Convivencia y Derechos Humanos, espacio donde la oficina de víctimas ejerció la secretaría técnica. Durante el encuentro, que contó con la presencia de la Oficina del Alto Comisionado para la Paz, la Policía Nacional y líderes sociales, se establecieron las estrategias de diálogo y el plan de acción para el año 2026.





23. PARTICIPACIÓN DE LA PERSONERÍA DE SOLEDAD EN LA COMISIÓN DE SEGUIMIENTO ELECTORAL

El Personero Municipal de Soledad, Benjamín Enrique Latorre Araujo, asistió a la décima tercera reunión de la Comisión para la Coordinación y Seguimiento del Proceso Electoral. I encuentro, que tuvo lugar en el Museo Bolivariano de la localidad, permitió que la entidad vigilara los lineamientos establecidos para los comicios de Congreso y Presidencia de la República.

24. PERSONERÍA DE SOLEDAD ALZA SU VOZ POR LA PROTECCIÓN DE LA NIÑEZ EN EL DÍA MUNDIAL DE LAS MANOS ROJAS

La Personería Municipal de Soledad se une a la conmemoración del Día Mundial de las Manos Rojas con el objetivo de promover y recordar a la sociedad el respeto a los derechos humanos y la prevención del reclutamiento de niños, niñas y adolescentes en el marco del conflicto.



De lo anterior, hay registro y constancia en las plataformas virtuales Personería Municipal.
Agradeciendo su atención,

DUFTIN DONADO BALZA
CC. No. 72428085

Comunicador Social
Enlace de Derechos Humanos PMDS
Esp en Derechos Humanos
Mg Transformación de Conflictos y Construcción de Paz