DIAN

DOCUMENTO SOPORTE EN ADQUISICIONES EFECTUADAS A NO OBLIGADOS A FACTURAR

Representación Gráfica

Datos del documento

Código único de documento soporte - CUDS:

41a6958f791d8b93601c9440dbb9d76f9e1eae9182ad83f7e45142f635ed6750cfa383ab7aed25ba25babbd2c7ce12ad

Número de documento:	DSE423	**Forma de pago:**	Contado
Fecha de generación:	27/01/2026	**Medio de pago:**	Instrumento no definido
Fecha de vencimiento:	27/01/2026	**Orden de compra:**	
		Fecha de orden de compra:	

Datos del adquiriente

Razón social:	EMPRESA SOCIAL DEL ESTADO HOSPITAL INTEGRADO SAN JUAN DE DIOS DE BARICHARA		
NIT del adquiriente:	890202002	**Régimen fiscal:**	O-49 No responsable de IVA
Tipo de contribuyente:	Persona Jurídica y asimiladas	**Responsabilidad tributaria:**	ZZ No aplica

Datos del vendedor

Razón social:	LEIDY YISELA SARMIENTO ROMERO		
Tipo de documento:	NIT	**Procedencia:**	Residente
Número de documento:	1101076521	**País:**	Colombia
Tipo de contribuyente:	Persona Natural y asimiladas	**Departamento:**	Santander
Régimen fiscal:	O-49 No responsable de IVA	**Municipio/Ciudad:**	Barichara
Responsabilidad tributaria:	ZZ No aplica	**Dirección:**	CARRERA 13A 18A 37

Detalles de productos

								IMPUESTOS				
Nro.	**Código**	**Descripción**	**U/M**	**Cantidad**	**Precio unitario**	**Descuento detalle**	**Recargo detalle**	**IVA**	**%**	**Valor de Venta por Item**	**Forma de Generación y Transmisión**	**Fecha de compra**
1	153-2025	CONTRATO 153-2026 PRESTACIÓN SERVICIOS AUXILIAR DE ENFERMERÍA PARA REALIZAR ACTIVIDADES DE CARACTERIZACION DE LA POBLACIÓN TRABAJADORA INFORMAL COMO ACTIVIDAD DEL PLAN DE INTERVENCIONES COLECTIVAS PIC 2025 A EJECUTAR POR PARTE DE LA E.S.E. HOSPITAL	M4	1,00	1.760.000,00	0,00	0,00			1.760.000,00	Por operación	27/01/2026

Notas finales

DEL 01 DE OCTUBRE AL 30 DE DICIEMBRE DE 2025

Datos totales

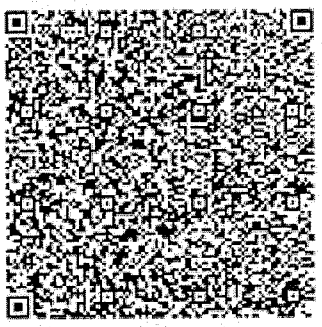

Documento validado por la DIAN
2026-01-27 19:43:57
Documento generado el:
2026-01-27 19:43:57
Generado por: Solución Gratuita DIAN
Nit: 800197268

MONEDA	**COP**
TASA DE CAMBIO	1,00

Subtotal	1.760.000,00
Descuento detalle	0,00
Recargo detalle	0,00
Subtotal base gravable	0,00
Total IVA	0,00
Total neto documento (=)	1.760.000,00
Descuento global (-)	0,00
Recargo global (+)	0,00
Total documento (=) COP $	**1.760.000,00**

Valores informativos

RETENCIONES	
Rte fuente	0,00
Rte IVA	0,00

Número de Autorización: 18764086695777 Rango desde: '1' Rango hasta: '1000' vigencia: '03/01/2027'

INFORME DE ACTIVIDADES UNICO
CONTRATO DE PRESTACION DE SERVICIOS 153-2025.

Barichara Santander, 31 de Diciembre De 2025.

Doctor:
HENRY GOMEZ PÉREZ.
Gerente
E.S.E. Hospital Integrado San Juan de Dios de Barichara.

ASUNTO: INFORME DE ACTIVIDADES UNICO CONTRATO No 153-2025.

Cordial Saludo.

LEYDY YISELA SARMIENTO ROMERO con cedula de ciudadanía No. 1.101.076.521 de Villanueva me permito presentar el **INFORME UNICO** de actividades ejecutadas desde el **01 DE OCTUBRE AL 30 DE DICIEMBRE DE 2025** en relación al **CONTRATO DE PRESTACION DE SERVICIOS No. 153 - 2025** cuyo objeto es **"PRESTACIÓN DE SERVICIOS COMO AUXILIAR DE ENFERMERIA PARA REALIZAR ACTIVIDADES DE CARACTERIZACION DE LA POBLACION TRABAJADORA INFORMAL COMO PLAN DE INTERVENCIONES COLECTIVAS PIC 2025 POR PARTE DE LA E.S.E. HOSPITAL INTEGRADO SAN JUAN DE DIOS DE BARICHARA SANTANDER".**

INFORME No	**UNICO**
No DE CONTRATO/ SUMINISTRO	153-2025.
CONTRATISTA	**LEYDY YISELA SARMIENTO ROMERO**
No IDENTIFICACIÓN	**1.101.076.521 DE VILLANUEVA**
OBJETO DEL CONTRATO	**PRESTACIÓN DE SERVICIOS COMO AUXILIAR DE ENFERMERIA PARA REALIZAR ACTIVIDADES DE CARACTERIZACION DE LA POBLACION TRABAJADORA INFORMAL COMO PLAN DE INTERVENCIONES COLECTIVAS PIC 2025 POR PARTE DE LA E.S.E. HOSPITAL INTEGRADO SAN JUAN DE DIOS DE BARICHARA SANTANDER".**
PERIODO:	**01 DE OCTUBRE 30 DE DICIEMBRE DE 2025**

GRADO DE CUMPLIMIENTO DE LAS OBLIGACIONES ESPECÍFICAS:

ACTIVIDAD ESTIPULADA EN EL CONTRATO	ACTIVIDAD REALIZADA	EVIDENCIA
A. EL CONTRATISTA se obliga a prestar con absoluta autonomía e independencia y bajo su entera responsabilidad las actividades que se desprendan de la PRESTACIÓN DE SERVICIOS COMO AUXILIAR DE ENFERMERÍA PARA REALIZAR ACTIVIDADES DE CARACTERIZACION DE LA POBLACIÓN TRABAJADORA INFORMAL COMO ACTIVIDAD DEL PLAN DE INTERVENCIONES COLECTIVAS PIC 2025 A EJECUTAR POR PARTE DE LA E.S.E. HOSPITAL INTEGRADO SAN JUAN DE DIOS DE BARICHARA.	Durante el periodo comprendido **01 de Octubre 30 de Diciembre de 2025,** se realizaron actividades PIC según cronograma y las obligaciones.	N/A
B. El contratista ejecutará las acciones y actividades contempladas en el Anexo Técnico No 01 que hacen parte del Plan de Intervenciones Colectivas PIC 2025.	Durante el periodo comprendido **01 de Octubre 30 de Diciembre de 2025,** se desarrollaron las actividades del anexo No 01 de PIC, según cronograma de noviembre y diciembre de la actividad de caracterización a la población informal.	Anexo - 01
C. La ejecución de las acciones y actividades relacionadas en el Anexo Técnico No 01 se desarrollarán de manera eficiente y oportuna de acuerdo al cronograma estipulado en la propuesta, con plena autonomía técnica, económica, administrativa y financiera, y cumpliendo plenamente con los requisitos exigidos por la coordinación del PIC 2025	Durante el periodo comprendido **01 de Octubre 30 de Diciembre de 2025,** se desarrollaron las actividades del anexo No 01 de PIC, según las actividad de caracterización a la población informal en los distintos lugares a abordar.	Anexo - 01
D. El contratista deberá entregar los informes de ejecución de las Acciones y Actividades contempladas en el Anexo Técnico No 01, con evidencia de lo realizado a fin de ser verificados tanto institucionalmente como por parte de la Secretaria de Salud Municipal.	Durante el periodo comprendido **01 de Octubre 30 de Diciembre de 2025,** se realizo entrega de 450 usuarios participes en la caracterización a la población informal en los distintos lugares a abordar del municipio.	Anexo - 01
E. Si con ocasión de las visitas y/o actas de Supervisión realizadas por parte del ente territorial éstas realizan exigencias adicionales y/o cambios relacionados a la ejecución de las actividades contratadas Anexo Técnico No 01 y/o con los soportes de su ejecución, el contratista deberá realizar la adecuación y cambio de lo referido en las supervisiones	Durante el periodo comprendido **01 de Octubre 30 de Diciembre de 2025,** se realizó la entrega de soportes y los diferentes ajustes en la actividad de caracterización de la población informal para la respectiva entrega al ente municipal.	N/A

F. En el evento que por la actividad del contratista se desvíe del cumplimiento del objeto contractual y el cumplimiento de las acciones y/o actividades contratadas según el Anexo Técnico No 01 y por cuya razón algunas acciones y actividades sean descontadas a la E.S.E. de manera definitiva, el contratista asumirá bajo su responsabilidad el porcentaje de la glosa realizada por el ente territorial, según el valor contratado, para lo cual autoriza a la entidad contratante para que estos le sean descontados de las sumas existentes a su favor.	Durante el periodo comprendido **01 de Octubre 30 de Diciembre de 2025,** se realizaron actividades PIC, de acuerdo a cronogramas a desarrollar en cada actividad de acuerdo al anexo 01 se asumen las glosas respectivas por las actividades a mención.	N/A
G. Cumplir con los requerimientos de la ESE, de manera oportuna.	Se logro cumplir con los distintos requerimientos y con oportunidad las actividades del anexo 01 para PIC-2025	N/A
H. Acoger las recomendaciones de la gerencia respecto del proceso contratado.	Se realizaron las distintas recomendaciones brindadas por la E.S.E para desarrollar el proceso contratado para tal din como licenciado en deportes.	N/A
I. Cumplir las obligaciones frente al sistema de seguridad social integral.	Durante el periodo comprendido de realizo pago oportuno a la seguridad social en salud, En los meses a desarrollar las actividades Octubre, Noviembre y Diciembre de 2025	Evidencia Anexo 02
J. No acceder a peticiones o amenazas de quienes actúen por fuera de la Ley, con el fin de obligarlos a hacer u omitir algún acto o hecho.	No se presentaron peticiones o amenazas de quienes actúen por fuera de la Ley, con el fin de obligarlos a hacer u omitir algún acto o hecho que interfieran en mi labor contractual.	N/A
K. Cumplir con las actividades propias del objeto contractual de acuerdo con el estudio de necesidad y conveniencia y con la propuesta.	Se cumplió con las actividades propias de ejecución del anexo 01 del PIC.	N/A
L. catar las instrucciones que para el desarrollo del contrato le imparta la ESE por conducto de la supervisión.	Se cumplió con las instrucciones del contrato y del supervisor según indicaciones.	N/A
M. Todas aquellas obligaciones inherentes al contrato y necesarias para la correcta ejecución del objeto del mismo.	Se cumplieron con las obligaciones de manera correctas logrando la ejecución de objeto según anexo 01.	N/A

RELACIÓN DE ACTIVIDAD EJECUTADA SEGÚN ANEXO TÉCNICO # 1.

ACTIVIDADES PROGRAMADAS	VALOR DE LA ACTIVIDAD
Realizar la Caracterización de la población trabajadora Informal por actividad económica-demográfica y Epidemiológica, mínimo 750 trabajadores informales de los seis (6) territorios y 23 micro territorios de las Actividades Económicas de Artesanos, Comercio, Agricultura, Construcción, Transporte informales, utilizando el Instrumento definido para tal fin por el Ministerio de Salud incluyendo variables de Migración de Trabajadores y/o cambio de ocupación, uso de tiempo libre, lugar de residencia, desplazamiento y desde que lugar se desplaza para trabajar en Barichara, realizando acciones de información en salud frente a afiliación a riesgos profesionales, elementos de protección, caracterización que debe contener el enfoque diferencial	$ 1.760.000
TOTAL	**$ 1.760.000**

RELACIÓN DE ANEXOS DE CORREOS ELECTRONICOS ENTRE SECRETARIA DE SALUD Y DESARROLLO DE EJECUCUION DE ACTIVIDADES PIC – 2025.

ANEXO 1.

- Soportes De La Actividad De ficha técnica presentada.
- Soportes De los cronogramas desarrollados
- Soportes fotográficos del desarrollo de la actividad.
- Soporte de cargue de base de datos de la población intervenida.

ANEXO 2.

- Pago de seguridad social de mes de – Octubre – Noviembre - diciembre

RELACIÓN DE PAGOS A LA SEGURIDAD SOCIAL Y APORTES PARAFISCALES

ÍTEM	NO PLANILLA	PERÍODO DE PAGO	FECHA DE PAGO	VALOR PAGADO
PENSION	8638056768	2025-10	30/10/2025	$ 178.000
SALUD	8638056768	2025-10	30/10/2025	$ 227.800
RIESGOS LABORALES	8638056768	2025-10	30/10/2025	$ 34.700
PARAFISCALES	N/A	N/A	N/A	N/A
TOTAL				$. 440.500

ÍTEM	NO PLANILLA	PERÍODO DE PAGO	FECHA DE PAGO	VALOR PAGADO
PENSION	8638667448	2025-11	26/11/2025	$ 178.000
SALUD	8638667448	2025-11	26/11/2025	$ 227.800
RIESGOS LABORALES	8638667448	2025-11	26/11/2025	$ 34.700
PARAFISCALES	N/A	N/A	N/A	N/A
TOTAL				$. 440.500

ÍTEM	NO PLANILLA	PERÍODO DE PAGO	FECHA DE PAGO	VALOR PAGADO
PENSION	8639367082	2025-12	24/12/2025	288.000
SALUD	8639367082	2025-12	24/12/2025	225.000
RIESGOS LABORALES	8639367082	2025-12	24/12/2025	43.900
PARAFISCALES	N/A	N/A	N/A	N/A
TOTAL				$. 556.900

*Certifico bajo la **GRAVEDAD DE JURAMENTO** que, los documentos soportes del pago de aportes obligatorios al sistema de seguridad social, en salud y ARL, corresponde a los ingresos provenientes del contrato materia del pago.*

VALOR COBRADO.

Se adjunta Documento soporte por valor de **UN MILLON CETECIENTOS SECENTA MIL PESOS ($ 1.760.000),** AUTORIZANDO QUE EL PAGO SE EFECTÚE a la siguiente cuenta:

CUENTA AUTORIZADA PARA PAGO:

NÚMERO	CUENTA	BANCO CORRESPONDIENTE
46081205480-6	**Ahorros**	**Banco Agrario de Colombia**

No siendo otro el objeto,

LEYDY YISELA SARMIENTO ROMERO
C.C No. 1.101.076.521 de Villanueva
Contratista

ACTIVIDADES DE AUXILIAR EN ENFERMERIA.

	ACTIVIDAD	TOTAL	EJECUTADO A LA FECHA	PENDIENTE POR EJECUTAR	FORMA COMO SE EJECUTO	VALOR COBRADO POR ACTIVIDAD
1	Realizar la Caracterización de la población trabajadora Informal por actividad económica-demográfica y Epidemiológica, mínimo 750 trabajadores informales de los seis (6) territorios y 23 micro territorios de las Actividades Económicas de Artesanos, Comercio, Agricultura, Construcción, Transporte informales, utilizando el Instrumento definido para tal fin por el Ministerio de Salud incluyendo variables de Migración de Trabajadores y/o cambio de ocupación, uso de tiempo libre, lugar de residencia, desplazamiento y desde que lugar se desplaza para trabajar en Barichara, realizando acciones de información en salud frente a afiliación a riesgos profesionales, elementos de protección, caracterización que debe contener el enfoque diferencial	100%	80%	20%	Se desarrollo actividad de Caracterización de la población trabajadora Informal por actividad económica-demográfica y Epidemiológica al grupo de apoyo del plan de intervenciones colectivas, pic 2025 por medio de la cual se desarrollo actividades a 450 participantes de área urbana y rural, Desde el área de enfermería se desarrolló una actividad La población informal está conformada por personas que desarrollan actividades laborales sin un vínculo contractual formal, como vendedores ambulantes, trabajadores por cuenta propia, mototaxistas y otros oficios similares presentes en el municipio de Barichara. Esta población suele desempeñar su labor en el espacio público, con ingresos inestables y limitadas garantías laborales y sociales. Se adjuntaron cronogramas de ejecución y demás soportes evidencian del desarrollo de al actividad desarrollada.	**1.760.000**
TOTAL A COBRAR						**1.760.000**

ANEXO NUMERO 1.

ALCALDÍA DE BARICHARA

PLAN DE INTERVENCIONES COLECTIVAS

HOSPITAL BARICHARA

Salud para Ti y para Todos

FICHA TECNICA TRABAJADORES INFORMALES – BARICHARA 2025		
FECHA: 01 De Octubre de 2025		
Hora de Inicio: 8:00 Am	**Hora de Finalización:** 5:00 Pm	
Población Objeto: Familias- Colectivos- Comunidades		
Curso de Vida: Familias- Colectivos- Comunidades		
Meta: Servicio de promoción de la salud		
Código CUPS: I30301		
Estrategia: Intervención De La Población Trabajadora Informal		
Tecnología: Intervención De La Población Trabajadora Informal		
Nombre de la Actividad: caracterización de población informal		
Sesión: # 1		
Profesional Ejecutante: **Enfermera:** Yuli Andrea Afanador Arenas. **Auxiliar de Enfermería**: Diana Carreño		
Territorio: 1-2-3-4-5-6	**Microterritorio:** M1 Al M23	**Vereda**: N/ A

METODOLOGIA:

La jornada de vacunación se:

1. Organización población a intervenir en articulación con la secretaria de salud municipal.
2. Socialización de la estrategia a la comunidad.
3. Desarrollo de la caracterización de trabajadores informales por sectores municipales.
4. Entrega de información y material a toda la comunidad que participara en la jornada.
5. Firma del consentimiento informado.
6. Registro de asistencia.
7. Digitalización de la información de fichas de caracterización.

MARCO TEORICO:

Se Realizara la Caracterización de la población trabajadora Informal por actividad económica-demográfica y Epidemiológica, de las Actividades Económicas de Artesanos, Comercio, Agricultura, Construcción, Transporte informales, utilizando el Instrumento definido para tal fin por el Ministerio de Salud incluyendo variables de Migración de Trabajadores y/o cambio de ocupación, uso de tiempo libre, lugar de residencia, desplazamiento y desde que lugar se desplaza para trabajar en Barichara, realizando acciones de información en salud frente a afiliación a riesgos profesionales, elementos de protección, caracterización que debe contener el enfoque diferencial

La Intervención de la Población Trabajadora Informal es una de las intervenciones definidas en el la Resolución 518 de 2015, en donde se establecen las directrices para la formulación, ejecución, seguimiento y evaluación del Plan de Salud Pública de Intervenciones Colectivas-PIC, definiendo el listado de las intervenciones, procedimientos, actividades e insumos a ejecutar.

Las orientaciones que se presentan en este documento, guían la formulación de los planes de acción para los departamentos, distritos y municipios, los cuales buscan dar respuesta a las necesidades priorizadas en cada una de las entidades. Según los últimos estudios en Colombia la

población trabajadora informal está en un porcentaje superior al 60% y la tendencia es a incrementar dicho porcentaje, en los próximos años.

Las ventas ambulantes en las capitales, grandes ciudades y las diferentes localidades del país son la principal causa del aumento, en los últimos 15 años. Dentro de las causas que motivan esta situación se encuentra: el desempleo, el subempleo, la violencia, los desplazamientos forzosos y la informalización de la economía a nivel mundial, regional y local.

Teniendo en cuenta lo definido en el Plan Decenal de Salud Pública (PDSP) en la estrategia de: Prevención de los riesgos derivados del trabajo en el sector informal de la economía; las entidades territoriales priorizarán la siguiente población: jóvenes trabajadores entre 15 y 18 años, mujeres rurales trabajadoras, adultos mayores trabajadores, las personas trabajadoras con discapacidad y otros grupos diferenciales.

Las actividades económicas priorizadas en el sector informal para ser intervenidas en la estrategia de entornos laborables saludables; por parte de las entidades territoriales son:

1. Agricultura (riesgos biológicos, químicos (plaguicidas) y biomecánicos).
2. Ganadería (riesgo biológico, biomecánicos y accidentes).
3. Silvicultura y pesca (riesgos físicos, biológicos y accidentes).
4. Manufactura (riesgo químico, psicosociales y accidentes).
5. Minería (riesgos químicos, biomecánicos y accidentes).
6. Comercio (riesgos biomecánicos, psicosociales y accidentes).
7. Artesanos (riesgos de accidentes y biomecánicos).

Las Entidades identificarán los riesgos ocupacionales y los efectos sobre la salud de los trabajadores, necesarios para la planeación de las intervenciones por actividad económica en el sector informal de la economía, así como los riesgos ocupacionales que se generen.

Las intervenciones de la población trabajadora informal, en el marco del Plan de Salud Pública de Intervenciones Colectivas- PIC se consideran como un conjunto de políticas, planes, programas y proyectos que buscan el bienestar y protección de la salud de los trabajadores informales en Colombia.

Conceptos Claves a tener en cuenta:

¿Qué es sector informal? Conjunto de unidades dedicadas a la producción de bienes o la prestación de servicios con la finalidad primordial de crear empleos y generar ingresos para las personas que participan en esa actividad.

¿Qué es trabajo informal? Se considera que los asalariados tienen un puesto de trabajo informal si su relación de trabajo no se rige por la legislación laboral común, no tributan, ni gozan de protección social o de determinadas prestaciones relacionadas con el empleo (preaviso al despido, indemnización por despido, vacaciones anuales pagadas o licencia por enfermedad, etc.

¿Qué es empleo informal? El Departamento Administrativo Nacional de Estadísticas–DANE, de acuerdo con las consideraciones de la Organización Internacional del Trabajo (OIT), en particular, los criterios de Programa Regional del Empleo para América Latina y el Caribe (PREALC) de 1978, las recomendaciones del Grupo de Delhi, han adoptado una definición para la medición del empleo informal, ajustada a la realidad del mercado laboral colombiano, que engloba las características de los empleos de los trabajadores, las cuales se describen a continuación:

1. Los empleados particulares y los obreros que laboran en establecimientos, negocios o empresas que ocupen hasta cinco personas en todas sus agencias y sucursales, incluyendo al patrono y/o socio.
2. Los trabajadores familiares sin remuneración.
3. Los trabajadores sin remuneración en empresas o negocios de otros hogares.
4. Los empleados domésticos.
5. Los jornaleros o peones.
6. Los trabajadores por cuenta propia que laboran en establecimientos hasta cinco personas, excepto los independientes profesionales.

7. Los patrones o empleadores en empresas de cinco trabajadores o menos.
8. Se excluyen los obreros o empleados del gobierno.

¿Para el sector salud, qué es informalidad laboral? Fuerza laboral que no está afiliada al Sistema General de Riesgos Laborales, componente del Sistema de Seguridad Social Integral de la República de Colombia.

¿Qué es Unidad de Trabajo Informal – UTI? Se define como un proceso o actividad para la cual se producen bienes y/o servicios, que son desarrollados por trabajadores y trabajadoras vinculados a la economía informal, por la cual se puede percibir o no un ingreso.

¿Qué tipo de Unidades de Trabajo Informal – UTI?.
puede encontrar en su territorio.

a) **Fijas:** Son UTI que permanecen en el tiempo y/o en el espacio; tienen un punto o referencia donde se coordina la actividad el cual es claramente identificable, ejemplo: Bici-taxis con centro de coordinación específico, serán trabajadores vinculados a la economía informal fija; una tienda o un vendedor que lleva un tiempo fijo en un espacio determinado, una sala de belleza, un taller mecánico entre otros.

b) **Móviles:** Se refiere a que tiene la posibilidad de llevar sus productos o servicios a cualquier parte del territorio. Se desplaza en el espacio físico dentro y/o fuera del territorio. No hay punto de referencia permanente ni en el tiempo ni en el espacio.
Pueden variar su actividad productiva. Son los vendedores de temporada, por ejemplo en navidad, el día del amor y la amistad, el día de la madre y hoy venden flores, mañana dulces y pasado mañana bolígrafos y se desplazan por diferentes sitios de la ciudad buscando clientes.

¿Qué es actividad económica? Proceso productivo, es decir, la combinación de recursos técnicos, humanos, financieros para la producción u obtención de un conjunto de bienes y servicios.

¿Qué es sector económico? La actividad económica está dividida en sectores económicos. Cada sector se refiere a una parte de la actividad económica cuyos elementos tienen características comunes, guardan una unidad y se diferencian de otras agrupaciones.

Su división se realiza de acuerdo a los procesos de producción que ocurren al interior de cada uno de ellos.

¿Qué es entorno de trabajo? Es el espacio en el cual transcurre la vida diaria laboral de los individuos en el que se presenta la mayor exposición a factores de riesgo para la salud, por lo tanto es en donde se debe transformar esos riesgos en factores protectores para la salud.

Referencias:

- Orientaciones para el desarrollo de: "Intervención de la Población Trabajadora Informal" en el marco del Plan de Salud Pública de Intervenciones Colectivas – PIC - lineamientos https://www.boyaca.gov.co/secretariasalud/wp-content/uploads/sites/67/2014/07/images_Documentos_saludocupacional_orientaciones_poblacion-informal_14122015.pdf
- Guía para la Caracterización de la población perteneciente a la Economía Popular y Comunitaria https://saludyambitolaboral.com/wp-content/uploads/2024/05/2.-GUIA-CARACTERIZACION-TRABAJADORES-EPC.pdf

AYUDAS AUDIOVISUALES Y DEBE ADJUNTARSE:

se realiza educación a toda la población participe en la caracterización, se entregará material impreso a color.

- Material y herramienta de caracterización

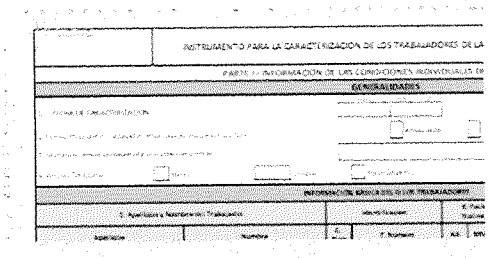

Consentimiento Informado.

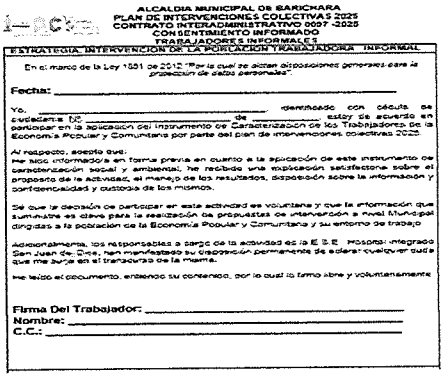
ALCALDIA MUNICIPAL DE BARICHARA
PLAN DE INTERVENCIONES COLECTIVAS 2025
CONTRATO INTERADMINISTRATIVO 0007 -2025
CONSENTIMIENTO INFORMADO
TRABAJADORES INFORMALES
ESTRATEGIA INTERVENCIÓN DE LA POBLACIÓN TRABAJADORA INFORMAL

En el marco de la Ley 1581 de 2012 "Por la cual se dictan disposiciones generales para la protección de datos personales".

Fecha: _____

Yo, _____ identificado con cédula de ciudadanía No _____ de _____ estoy de acuerdo en participar en la aplicación del instrumento de Caracterización de los Trabajadores de la Economía Popular y Comunitaria por parte del plan de intervenciones colectivas 2025

Al respecto, puesto que:
He sido informado/a en forma previa en cuanto a la aplicación de este instrumento de caracterización social y ambiental, he recibido una explicación satisfactoria sobre el propósito de la actividad, el manejo de los resultados, disposición sobre la información y confidencialidad y custodia de los mismos.

Se que la decisión de participar en esta actividad es voluntaria y que la información que suministre es clave para la realización de propuestas de intervención a nivel Municipal dirigidas a la población de la Economía Popular y Comunitaria y su entorno de trabajo

Adicionalmente, los responsables a cargo de la actividad de la E.S.E. Hospital Integrado San Juan de Dios, han manifestado su disposición permanente de aclarar cualquier duda que me surja en el transcurso de la misma.

He leído el documento, entiendo su contenido, por lo cual lo firmo libre y voluntariamente

Firma Del Trabajador: _____
Nombre: _____
C.C.: _____

Intervenciones de la comunidad:

- Se implementará carteles de socialización a población trabajadora informal como medio de comunicación en lugares estratégicos de la comunidad.
- En cada sitio de caracterización se realiza educación a toda la población participe, se entregará material impreso a color.

- Se educará sobre la importancia de seguridad social y elementos de protección personal, disminuyendo creencias negativas.

Conclusiones:

- Se realizara la actividad en espera de gran acogida por la comunidad de Barichara, donde se lograra la gestión en los registros de la herramienta de caracterización implementada.
- Desarrollara La participación de la comunidad, implementara un espacio que ayude a mejorar las condiciones laborales en el municipio y logrando la caracterización de los mismos.

Recomendaciones:

- Educar a la comunidad sobre la importancia del uso de los elementos de protección personal.
- Concientizar a la comunidad sobre las ventajas de estar a filiado a un sistema de seguridad social y riesgos laborales.

Firma:
Nombre Profesional Responsable: Yuli Andrea Afanador Arenas.
Registro Profesional: T.P: 246007

LEYDY YISELA SARMIENTO ROMERO
Auxiliar de enfermería

CRONOGRAMA DE ACTIVIDAD MENSUAL - CD:0097 - 2025 - MES DE OCTUBRE

OBJETO DEL CONTRATO	CONVENIO INTERADMINISTRATIVO PAARA LA EJECUCUION DE INTERVENCIONES DE PROMOCION DE LA SALUD Y GESTION DEL RIESGO DENTRO DE LA LINEA CUIDADO DE LA SALUD EN EL TERRITORIO, PROGRAMADAS EN EL PLAN DE ACCION EN SALUD PUBLICA DE INTERVENCIONES COLECTIVAS PIC 2025, EN EL MUNICIPIO DE BARICHARA - SANTANDER

ID.	NOMBRE DE LA ACTIVIDAD	ID, DE LA ACTIVIDAD EN EL ANEXO 01	TERRITORIO	MICROTERRITORIO	VDA A INTERVENIR	ESTRATEGIA	FECHA DE ACTIVIDAD DD/MM/AAAA	HORA DE INICIO DE LA ACTIVIDAD	HORA DE INICIO FINALIZACION	TALENTO HUMANO (E.B.S) RESPONSABLE DE LA ACTIVIDAD	LUGAR DONDE SE EJECUTARÁ LA ACTIVIDAD	CURSO DE VIDA	ENTORNO	PROFESIONAL QUE LIDERA LA ACTIVIDAD:
1	Realizar la Caracterización de la población trabajadora informal por actividad económica-demográfica y Epidemiológica, mínimo 750 trabajadores informales de los seis (6) territorios y 23 micro territorios de las Actividades Económicas de Artesanos, Comercio, Agricultura, Construcción, Transporte informales, utilizando el instrumento definido para tal fin por el Ministerio de Salud incluyendo variables de Migración de Trabajadores y/o cambio de ocupación, uso de tiempo libre, lugar de residencia, desplazamiento y desde que lugar se desplaza para trabajar en Barichara, realizando acciones de información en salud frente a afiliación a riesgos profesionales, elementos de protección, caracterización que debe contener el enfoque diferencial	10	6	M20 - M 23	TODOS LOS TERRITORIOS	INTERVENCION DE LA POBLACIÓN TRABAJADORA INFORMAL	01 de Octubre de 2025	8:00:00 a. m.	1:00:00 p. m.	Enfermera: Yuli Andrea Afanador Arenas. Aux de Enfermeria:: leydi sarmiento	toma de registro fotografico obras en contruccion	FAMILIAS-COLECTIVOS-COMUNIDADES	LABORAL- HOGAR-COMUNITARIO-POBLACIONES VULNERABLES	Yuli Andrea Afanador A.
2			2	M05	TODOS LOS TERRITORIOS	INTERVENCION DE LA POBLACIÓN TRABAJADORA INFORMAL	02 de Octubre de 2025	7:00:00 a. m.	2:00:00 p. m.	Enfermera: Yuli Andrea Afanador Arenas.	toma de registro fotografico guane	FAMILIAS-COLECTIVOS-COMUNIDADES	LABORAL- HOGAR-COMUNITARIO-POBLACIONES VULNERABLES	Yuli Andrea Afanador A.
3		10	6	M20 - M 23	TODOS LOS TERRITORIOS	INTERVENCION DE LA POBLACIÓN TRABAJADORA INFORMAL	01 de Octubre de 2025	2:00:00 p. m.	4:00:00 p. m.	Aux de Enfermeria:: leydi sarmiento	COMERCIO	FAMILIAS-COLECTIVOS-COMUNIDADES	LABORAL- HOGAR-COMUNITARIO-POBLACIONES VULNERABLES	Yuli Andrea Afanador A.
4			6	M20 - M 23	TODOS LOS TERRITORIOS	INTERVENCION DE LA POBLACIÓN TRABAJADORA INFORMAL	02 de Octubre de 2025	2:00:00 p. m.	4:00:00 p. m.	Aux de Enfermeria:: leydi sarmiento	COMERCIO Y PRIMAVERA	FAMILIAS-COLECTIVOS-COMUNIDADES	LABORAL- HOGAR-COMUNITARIO-POBLACIONES VULNERABLES	Yuli Andrea Afanador A.
5		10	6	M20 - M 23	TODOS LOS TERRITORIOS	INTERVENCION DE LA POBLACIÓN TRABAJADORA INFORMAL	03 de Octubre de 2025	8:00:00 a. m.	1:00:00 p. m.	Aux de Enfermeria:: leydi sarmiento	COMERCIO Y SAN ANTONIO	FAMILIAS-COLECTIVOS-COMUNIDADES	LABORAL- HOGAR-COMUNITARIO-POBLACIONES VULNERABLES	Yuli Andrea Afanador A.
6			6	M20 - M 23	TODOS LOS TERRITORIOS	INTERVENCION DE LA POBLACIÓN TRABAJADORA INFORMAL	04 de Octubre de 2025	8:00:00 a. m.	1:00:00 p. m.	Aux de Enfermeria:: leydi sarmiento	BELLAVISTA Y SAN ANTONIO	FAMILIAS-COLECTIVOS-COMUNIDADES	LABORAL- HOGAR-COMUNITARIO-POBLACIONES VULNERABLES	Yuli Andrea Afanador A.
7			6	M20 - M 23	TODOS LOS TERRITORIOS	INTERVENCION DE LA POBLACIÓN TRABAJADORA INFORMAL	05 de Octubre de 2025	8:00:00 a. m.	1:00:00 p. m.	Aux de Enfermeria:: leydi sarmiento	VILLA SANTIAGO - SECTOR HOSPITAL	FAMILIAS-COLECTIVOS-COMUNIDADES	LABORAL- HOGAR-COMUNITARIO-POBLACIONES VULNERABLES	Yuli Andrea Afanador A.

CRONOGRAMA DE ACTIVIDAD MENSUAL - CD:0097 - 2025 - MES DE NOVIEMBRE

OBJETO DEL CONTRATO	CONVENIO INTERADMINISTRATIVO PAARA LA EJECUCUION DE INTERVENCIONES DE PROMOCION DE LA SALUD Y GESTION DEL RIESGO DENTRO DE LA LINEA CUIDADO DE LA SALUD EN EL TERRITORIO, PROGRAMADAS EN EL PLAN DE ACCION EN SALUD PUBLICA DE INTERVENCIONES COLECTIVAS PIC 2025, EN EL MUNICIPIO DE BARICHARA - SANTANDER

ID.	NOMBRE DE LA ACTIVIDAD	ID, DE LA ACTIVIDAD EN EL ANEXO 01	TERRITORIO	MICROTERRITORIO	VDA A INTERVENIR	ESTRATEGIA	FECHA DE ACTIVIDAD DD/MM/AAAA	HORA DE INICIO DE LA ACTIVIDAD	HORA DE INICIO FINALIZACION	TALENTO HUMANO (E.B.S) RESPONSABLE DE LA ACTIVIDAD	LUGAR DONDE SE EJECUTARÁ LA ACTIVIDAD	CURSO DE VIDA	ENTORNO	PROFESIONAL QUE LIDERA LA ACTIVIDAD:
1	Realizar la Caracterización de la población trabajadora informal por actividad económica-demográfica y Epidemiológica, mínimo 750 trabajadores informales de los seis (6) territorios y 23 micro territorios de las Actividades Económicas de Artesanos, Comercio, Agricultura, Construcción, Transporte informales, utilizando el instrumento definido para tal fin por el Ministerio de Salud incluyendo variables de Migración de Trabajadores y/o cambio de ocupación, uso de tiempo libre, lugar de residencia, desplazamiento y desde que lugar se desplaza para trabajar en Barichara, realizando acciones de información en salud frente a afiliación a riesgos profesionales, elementos de protección, caracterización que debe contener el enfoque diferencial		6	M20 - M 23	TODOS LOS TERRITORIOS	INTERVENCION DE LA POBLACIÓN TRABAJADORA INFORMAL	04 de NOVIEMBRE de 2025	8:00:00 a. m.	4:00:00 p. m.	Enfermera: Yuli Andrea Afanador Arenas. Aux de Enfermeria:: leydi sarmiento	COMERCIO Y SANTA BARBARA	FAMILIAS-COLECTIVOS-COMUNIDADES	LABORAL- HOGAR-COMUNITARIO-POBLACIONES VULNERABLES	Yuli Andrea Afanador A.
2		10	6	M20 - M 23	TODOS LOS TERRITORIOS	INTERVENCION DE LA POBLACIÓN TRABAJADORA INFORMAL	06 de NOVIEMBRE de 2025	8:00:00 a. m.	1:00:00 p. m.	Enfermera: Yuli Andrea Afanador Arenas. Aux de Enfermeria:: leydi sarmiento	COMERCIO Y SANTA BARBARA	FAMILIAS-COLECTIVOS-COMUNIDADES	LABORAL- HOGAR-COMUNITARIO-POBLACIONES VULNERABLES	Yuli Andrea Afanador A.
4		10	6	M20 - M 23	TODOS LOS TERRITORIOS	INTERVENCION DE LA POBLACIÓN TRABAJADORA INFORMAL	11 de NOVIEMBRE de 2025	2:00:00 p. m.	4:00:00 p. m.	Aux de Enfermeria:: leydi sarmiento	PARQUE PRINCIPAL - MOTOCARROS	FAMILIAS-COLECTIVOS-COMUNIDADES	LABORAL- HOGAR-COMUNITARIO-POBLACIONES VULNERABLES	Yuli Andrea Afanador A.
5			6	M20 - M 23	TODOS LOS TERRITORIOS	INTERVENCION DE LA POBLACIÓN TRABAJADORA INFORMAL	13 de NOVIEMBRE de 2025	2:00:00 p. m.	4:00:00 p. m.	Aux de Enfermeria:: leydi sarmiento	SANTA BARBARA	FAMILIAS-COLECTIVOS-COMUNIDADES	LABORAL- HOGAR-COMUNITARIO-POBLACIONES VULNERABLES	Yuli Andrea Afanador A.
6		10	6	M20 - M 23	TODOS LOS TERRITORIOS	INTERVENCION DE LA POBLACIÓN TRABAJADORA INFORMAL	17 de NOVIEMBRE de 2025	8:00:00 a. m.	6:00:00 p. m.	Aux de Enfermeria:: leydi sarmiento	PRIMAVERA - COMERCIO	FAMILIAS-COLECTIVOS-COMUNIDADES	LABORAL- HOGAR-COMUNITARIO-POBLACIONES VULNERABLES	Yuli Andrea Afanador A.
7			2	M05	TODOS LOS TERRITORIOS	INTERVENCION DE LA POBLACIÓN TRABAJADORA INFORMAL	29 de NOVIEMBRE de 2025	8:00:00 a. m.	4:00:00 p. m.	Aux de Enfermeria:: leydi sarmiento	GUANE	FAMILIAS-COLECTIVOS-COMUNIDADES	LABORAL- HOGAR-COMUNITARIO-POBLACIONES VULNERABLES	Yuli Andrea Afanador A.
8			3	M09	TODOS LOS TERRITORIOS	INTERVENCION DE LA POBLACIÓN TRABAJADORA INFORMAL	29 de NOVIEMBRE de 2025	2:00:00 p. m.	6:00:00 p. m.	Aux de Enfermeria:: leydi sarmiento	CARAQUITAS	FAMILIAS-COLECTIVOS-COMUNIDADES	LABORAL- HOGAR-COMUNITARIO-POBLACIONES VULNERABLES	Yuli Andrea Afanador A.

Yuli Andrea Afanador A.
Enfermera - coordinadora PIC 2025

CRONOGRAMA DE ACTIVIDAD MENSUAL - CD:0097 - 2025 - MES DE DICIEMBRE

OBJETO DEL CONTRATO	CONVENIO INTERADMINISTRATIVO PAARA LA EJECUCUION DE INTERVENCIONES DE PROMOCION DE LA SALUD Y GESTION DEL RIESGO DENTRO DE LA LINEA CUIDADO DE LA SALUD EN EL TERRITORIO, PROGRAMADAS EN EL PLAN DE ACCION EN SALUD PUBLICA DE INTERVENCIONES COLECTIVAS PIC 2025, EN EL MUNICIPIO DE BARICHARA - SANTANDER

ID.	NOMBRE DE LA ACTIVIDAD	ID, DE LA ACTIVIDAD EN EL ANEXO 01	TERRITORIO	MICROTERRITORIO	VIDA A INTERVENIR	ESTRATEGIA	FECHA DE ACTIVIDAD DD/MM/AAAA	HORA DE INICIO DE LA ACTIVIDAD	HORA DE INICIO FINALIZACION	TALENTO HUMANO (E.B.S) RESPONSABLE DE LA ACTIVIDAD	LUGAR DONDE SE EJECUTARÁ LA ACTIVIDAD	CURSO DE VIDA	ENTORNO	PROFESIONAL QUE LIDERA LA ACTIVIDAD:
1	Realizar la Caracterización de la población trabajadora informal por actividad económica-demográfica y Epidemiológica, mínimo 750 trabajadores informales de los seis (6) territorios y 23 micro territorios de las Actividades Económicas de Artesanos, Comercio, Agricultura, Construcción, Transporte informales, utilizando el instrumento definido para tal fin por el Ministerio de Salud incluyendo variables de Migración de Trabajadores y/o cambio de ocupación, uso de tiempo libre, lugar de residencia, desplazamiento y desde que lugar se desplaza para trabajar en Barichara, realizando acciones de información en salud frente a afiliación a riesgos profesionales, elementos de protección, caracterización que debe contener el enfoque diferencial	10	6	M20 - M 23	TODOS LOS TERRITORIOS	INTERVENCION DE LA POBLACIÓN TRABAJADORA INFORMAL	01 de Diciembre de 2025	8:00:00 a. m.	5:00:00 p. m.	Enfermera: Yuli Andrea Afanador Arenas. Aux de Enfermeria:: leydi sarmiento	SAN LUIS	FAMILIAS-COLECTIVOS-COMUNIDADES	LABORAL- HOGAR-COMUNITARIO-POBLACIONES VULNERABLES	Yuli Andrea Afanador A.
2			6	M20 - M 23	TODOS LOS TERRITORIOS	INTERVENCION DE LA POBLACIÓN TRABAJADORA INFORMAL	2 de Diciembre de 2025	8:00:00 a. m.	1:00:00 p. m.	Enfermera: Yuli Andrea Afanador Arenas. Aux de Enfermeria:: leydi sarmiento	VILLA SANTIAGO	FAMILIAS-COLECTIVOS-COMUNIDADES	LABORAL- HOGAR-COMUNITARIO-POBLACIONES VULNERABLES	Yuli Andrea Afanador A.
4			6	M20 - M 23	TODOS LOS TERRITORIOS	INTERVENCION DE LA POBLACIÓN TRABAJADORA INFORMAL	3 de Diciembre de 2025	2:00:00 p. m.	4:00:00 p. m.	Aux de Enfermeria:: leydi sarmiento	PRIMAVERA - COMERCIO	FAMILIAS-COLECTIVOS-COMUNIDADES	LABORAL- HOGAR-COMUNITARIO-POBLACIONES VULNERABLES	Yuli Andrea Afanador A.
5			6	M20 - M 23	TODOS LOS TERRITORIOS	INTERVENCION DE LA POBLACIÓN TRABAJADORA INFORMAL	7 de Diciembre de 2025	2:00:00 p. m.	4:00:00 p. m.	Aux de Enfermeria:: leydi sarmiento	SANTA BARBARA	FAMILIAS-COLECTIVOS-COMUNIDADES	LABORAL- HOGAR-COMUNITARIO-POBLACIONES VULNERABLES	Yuli Andrea Afanador A.
6			6	M20 - M 23	TODOS LOS TERRITORIOS	INTERVENCION DE LA POBLACIÓN TRABAJADORA INFORMAL	9 de Diciembre de 2025	8:00:00 a. m.	6:00:00 p. m.	Aux de Enfermeria:: leydi sarmiento	BELLA VISTA	FAMILIAS-COLECTIVOS-COMUNIDADES	LABORAL- HOGAR-COMUNITARIO-POBLACIONES VULNERABLES	Yuli Andrea Afanador A.
7			2	M05	TODOS LOS TERRITORIOS	INTERVENCION DE LA POBLACIÓN TRABAJADORA INFORMAL	10 de Diciembre de 2025	8:00:00 a. m.	4:00:00 p. m.	Aux de Enfermeria:: leydi sarmiento	BELLA VISTA	FAMILIAS-COLECTIVOS-COMUNIDADES	LABORAL- HOGAR-COMUNITARIO-POBLACIONES VULNERABLES	Yuli Andrea Afanador A.
8			3	M09	TODOS LOS TERRITORIOS	INTERVENCION DE LA POBLACIÓN TRABAJADORA INFORMAL	12 de Diciembre de 2025	2:00:00 p. m.	4:00:00 p. m.	Aux de Enfermeria:: leydi sarmiento	BELLA VISTA	FAMILIAS-COLECTIVOS-COMUNIDADES	LABORAL- HOGAR-COMUNITARIO-POBLACIONES VULNERABLES	Yuli Andrea Afanador A.
5			6	M20 - M 23	TODOS LOS TERRITORIOS	INTERVENCION DE LA POBLACIÓN TRABAJADORA INFORMAL	13 de Diciembre de 2025	2:00:00 p. m.	4:00:00 p. m.	Aux de Enfermeria:: leydi sarmiento	COMERCIO - OBRAS DE CONSTRUCCION	FAMILIAS-COLECTIVOS-COMUNIDADES	LABORAL- HOGAR-COMUNITARIO-POBLACIONES VULNERABLES	Yuli Andrea Afanador A.
6			6	M20 - M 23	TODOS LOS TERRITORIOS	INTERVENCION DE LA POBLACIÓN TRABAJADORA INFORMAL	15 de Diciembre de 2025	8:00:00 a. m.	6:00:00 p. m.	Aux de Enfermeria:: leydi sarmiento	BARRIO CENTRO	FAMILIAS-COLECTIVOS-COMUNIDADES	LABORAL- HOGAR-COMUNITARIO-POBLACIONES VULNERABLES	Yuli Andrea Afanador A.

7	Realizar la Caracterización de la población trabajadora informal por actividad económica-demográfica y Epidemiológica, mínimo 750 trabajadores informales de los seis (6) territorios y 23 micro territorios de las Actividades Económicas de Artesanos, Comercio, Agricultura, Construcción, Transporte informales, utilizando el Instrumento definido para tal fin por el Ministerio de Salud incluyendo variables de Migración de Trabajadores y/o cambio de ocupación, uso de tiempo libre, lugar de residencia, desplazamiento y desde que lugar se desplaza para trabajar en Barichara, realizando acciones de información en salud frente a afiliación a riesgos profesionales, elementos de protección, caracterización que debe contener el enfoque diferencial	10	2	M05	TODOS LOS TERRITORIOS	INTERVENCION DE LA POBLACIÓN TRABAJADORA INFORMAL	16 de Diciembre de 2025	8:00:00 a. m.	4:00:00 p. m.	Aux de Enfermeria:: leydi sarmiento	SAN ANTONIO	FAMILIAS-COLECTIVOS-COMUNIDADES	LABORAL- HOGAR-COMUNITARIO-POBLACIONES VULNERABLES	Yuli Andrea Afanador A.
8			3	M09	TODOS LOS TERRITORIOS	INTERVENCION DE LA POBLACIÓN TRABAJADORA INFORMAL	17 de Diciembre de 2025	2:00:00 p. m.	4:00:00 p. m.	Aux de Enfermeria:: leydi sarmiento	SAN ANTONIO	FAMILIAS-COLECTIVOS-COMUNIDADES	LABORAL- HOGAR-COMUNITARIO-POBLACIONES VULNERABLES	Yuli Andrea Afanador A.
7			2	M05	TODOS LOS TERRITORIOS	INTERVENCION DE LA POBLACIÓN TRABAJADORA INFORMAL	18 de Diciembre de 2025	8:00:00 a. m.	4:00:00 p. m.	Aux de Enfermeria:: leydi sarmiento	ARBOLITO	FAMILIAS-COLECTIVOS-COMUNIDADES	LABORAL- HOGAR-COMUNITARIO-POBLACIONES VULNERABLES	Yuli Andrea Afanador A.
8			3	M09	TODOS LOS TERRITORIOS	INTERVENCION DE LA POBLACIÓN TRABAJADORA INFORMAL	19 de Diciembre de 2025	2:00:00 p. m.	4:00:00 p. m.	Aux de Enfermeria:: leydi sarmiento	COMERCIO	FAMILIAS-COLECTIVOS-COMUNIDADES	LABORAL- HOGAR-COMUNITARIO-POBLACIONES VULNERABLES	Yuli Andrea Afanador A.
7			2	M05	TODOS LOS TERRITORIOS	INTERVENCION DE LA POBLACIÓN TRABAJADORA INFORMAL	20 de Diciembre de 2025	8:00:00 a. m.	1:00:00 p. m.	Aux de Enfermeria:: leydi sarmiento	SAN ANTONIO	FAMILIAS-COLECTIVOS-COMUNIDADES	LABORAL- HOGAR-COMUNITARIO-POBLACIONES VULNERABLES	Yuli Andrea Afanador A.
8			3	M09	TODOS LOS TERRITORIOS	INTERVENCION DE LA POBLACIÓN TRABAJADORA INFORMAL	22 de Diciembre de 2025	8:00:00 a. m.	4:00:00 p. m.	Aux de Enfermeria:: leydi sarmiento	COMERCIO	FAMILIAS-COLECTIVOS-COMUNIDADES	LABORAL- HOGAR-COMUNITARIO-POBLACIONES VULNERABLES	Yuli Andrea Afanador A.

Yuli Andrea Afanador A.

Evidencias fotográficas

Mes de octubre

Identificación y socialización de las diferentes construcciones en el municipio

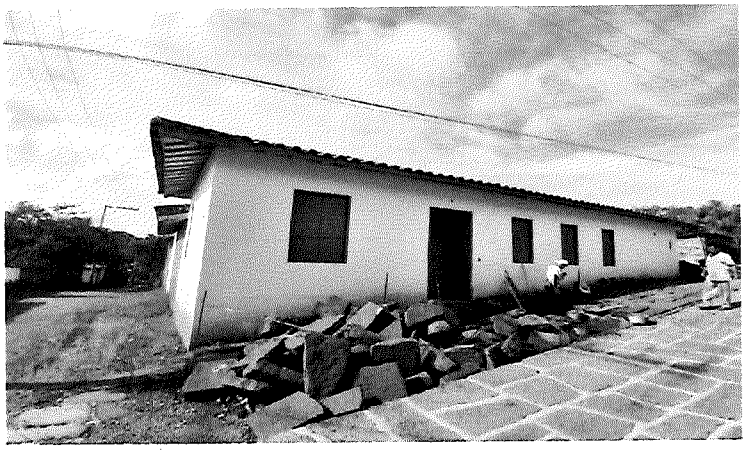

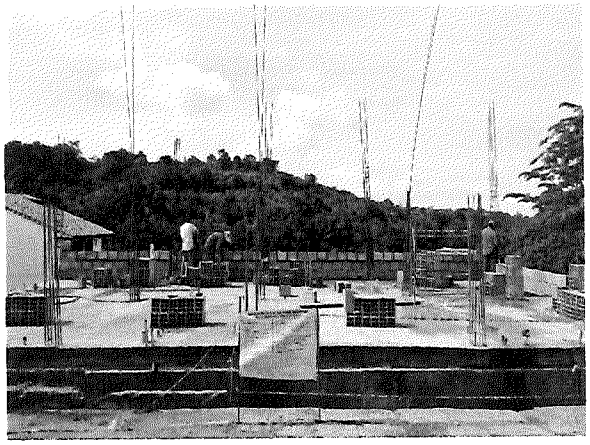

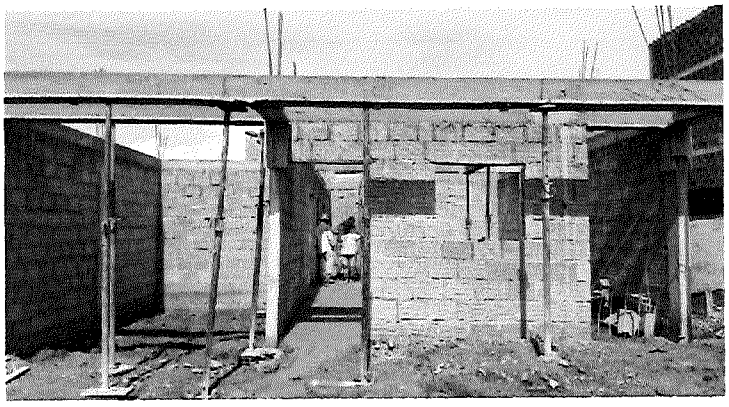

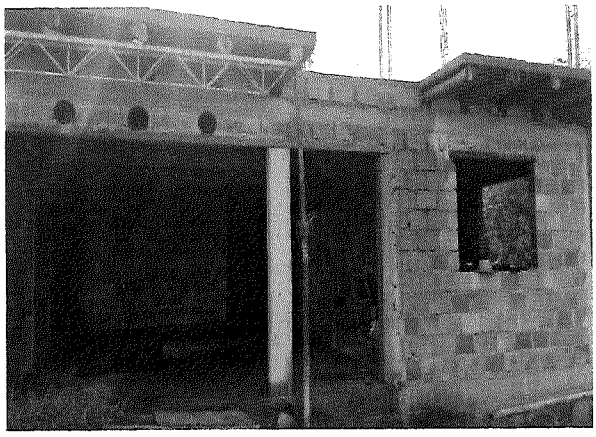

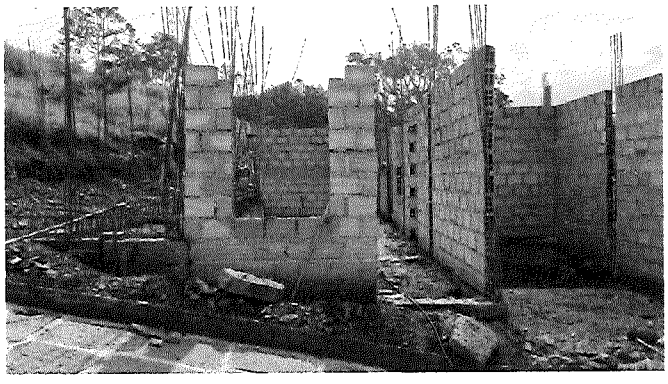

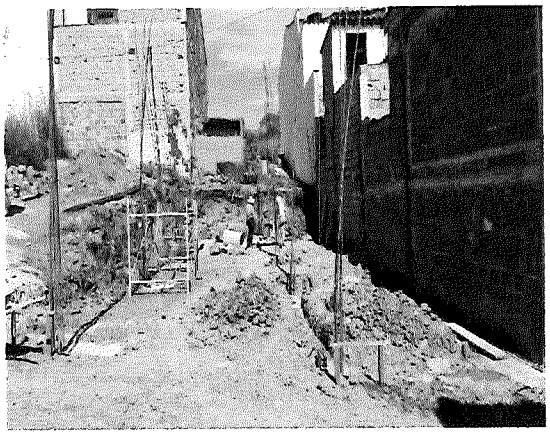



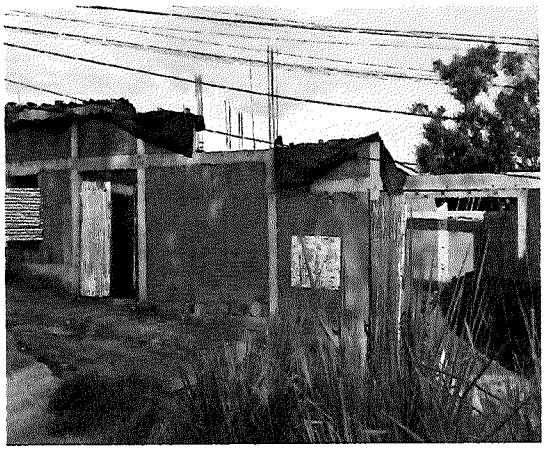

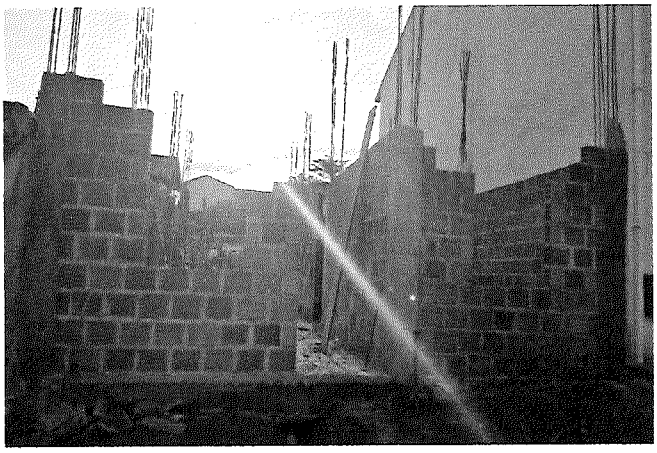



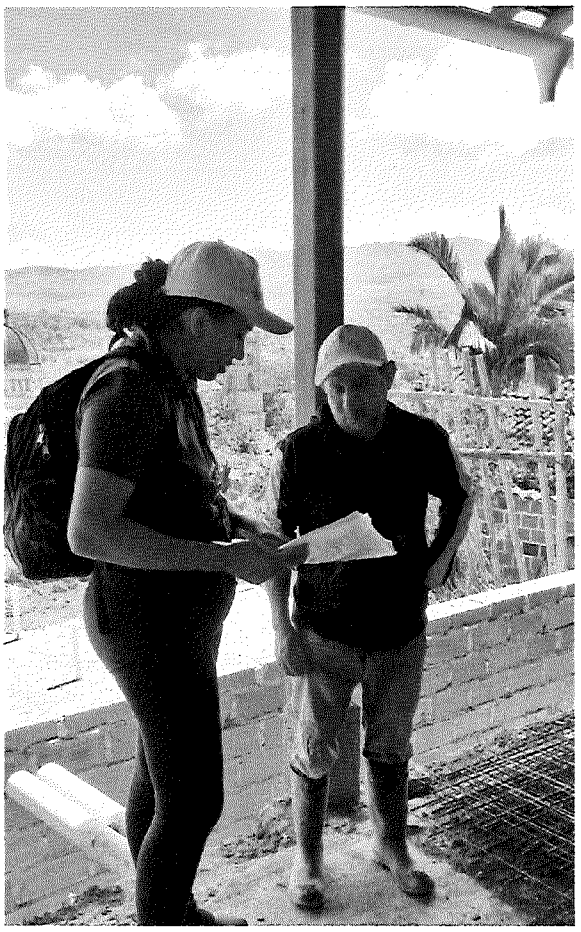

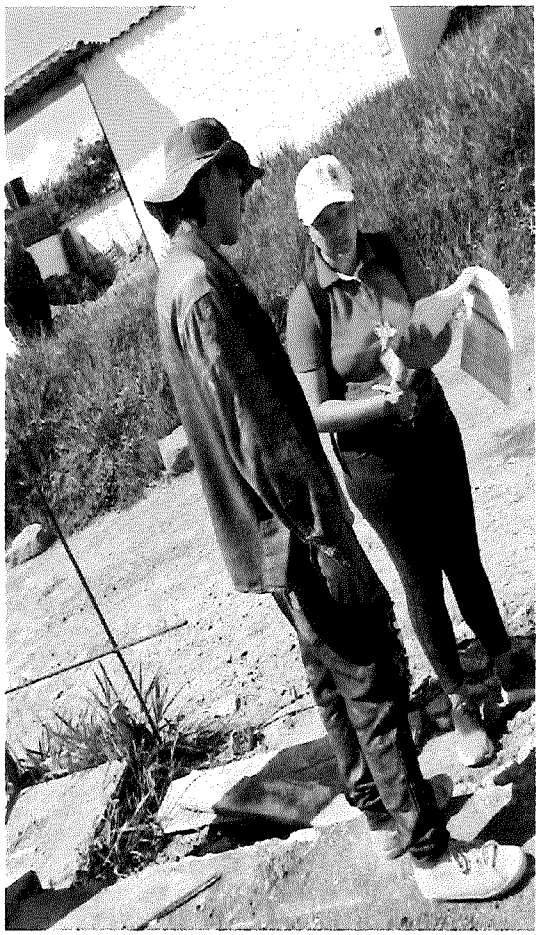

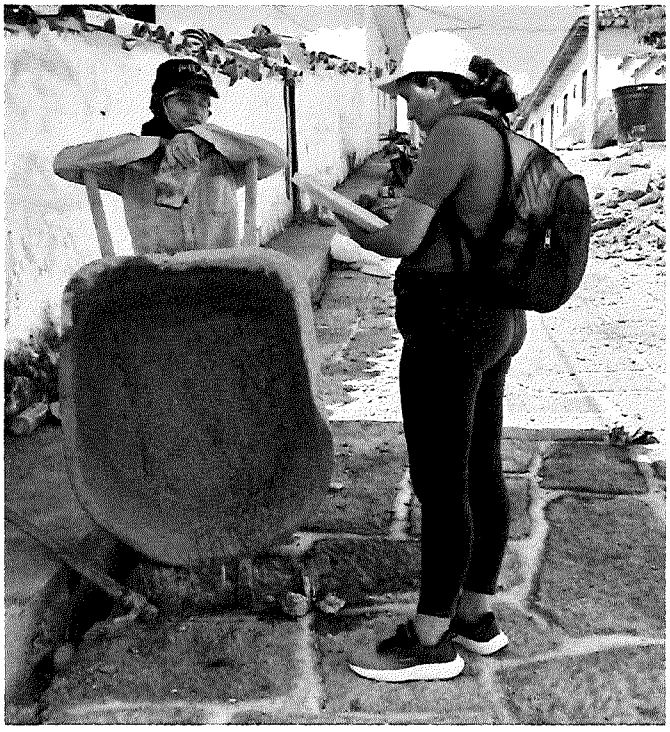

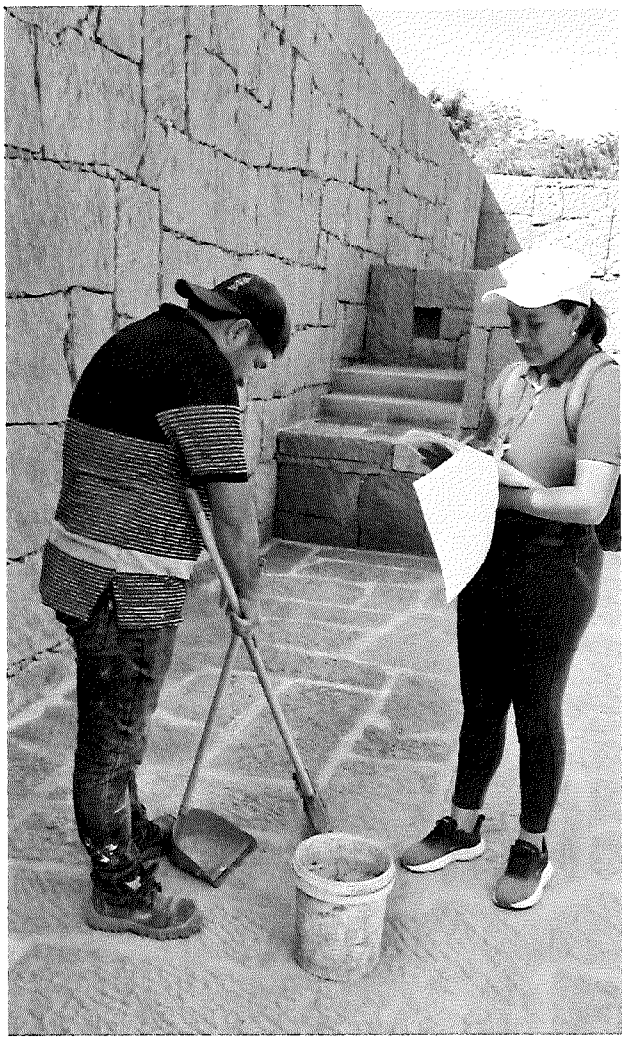

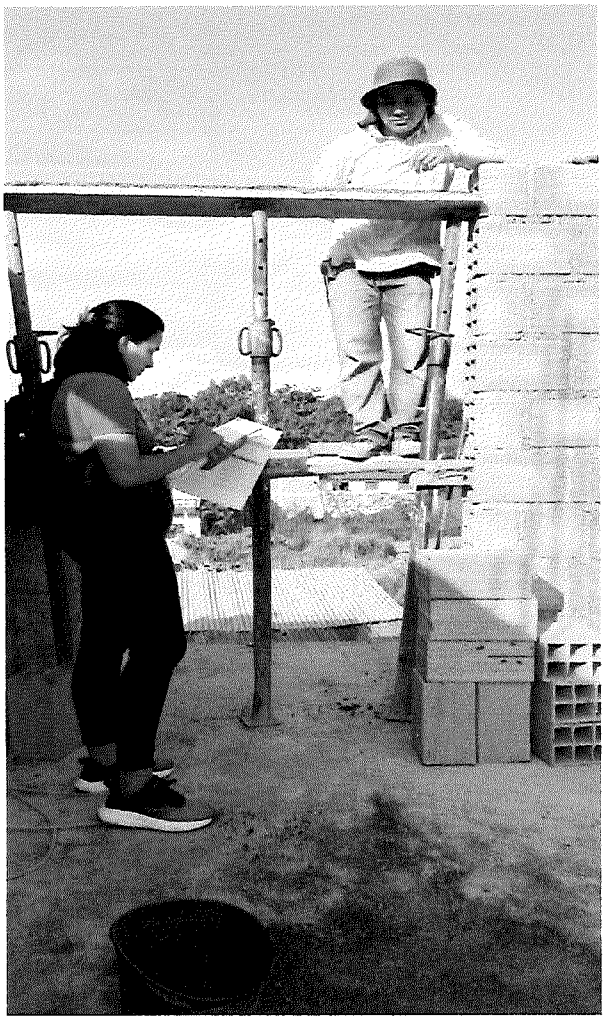

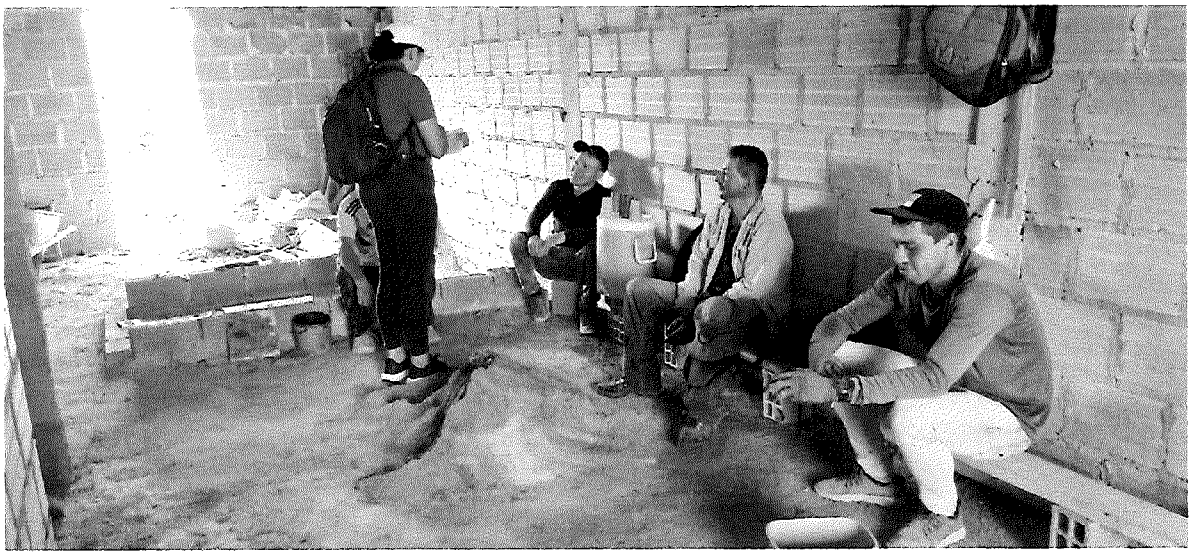

Realización de mapas de reconocimiento territorial en el área urbana rural y rural disperso

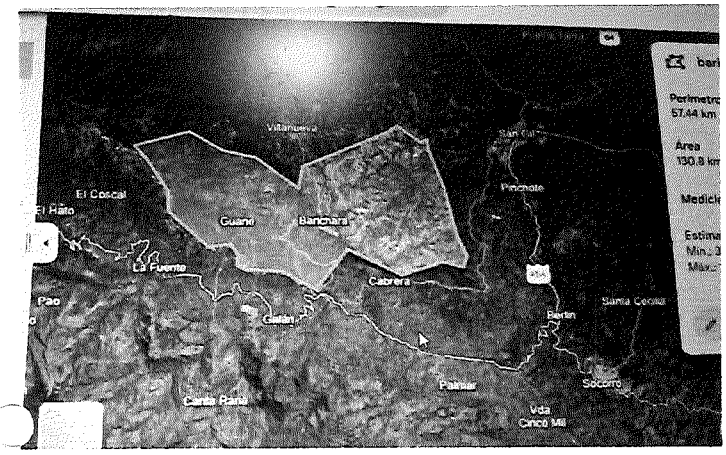

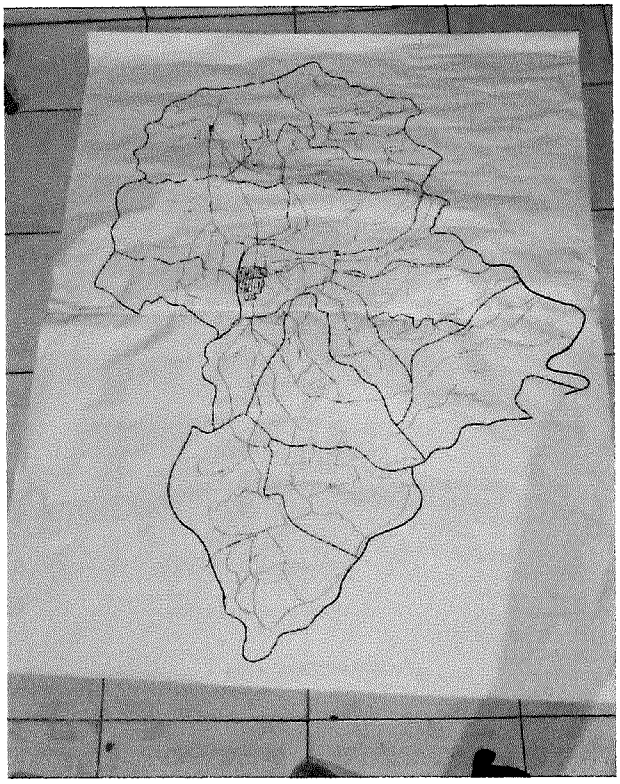

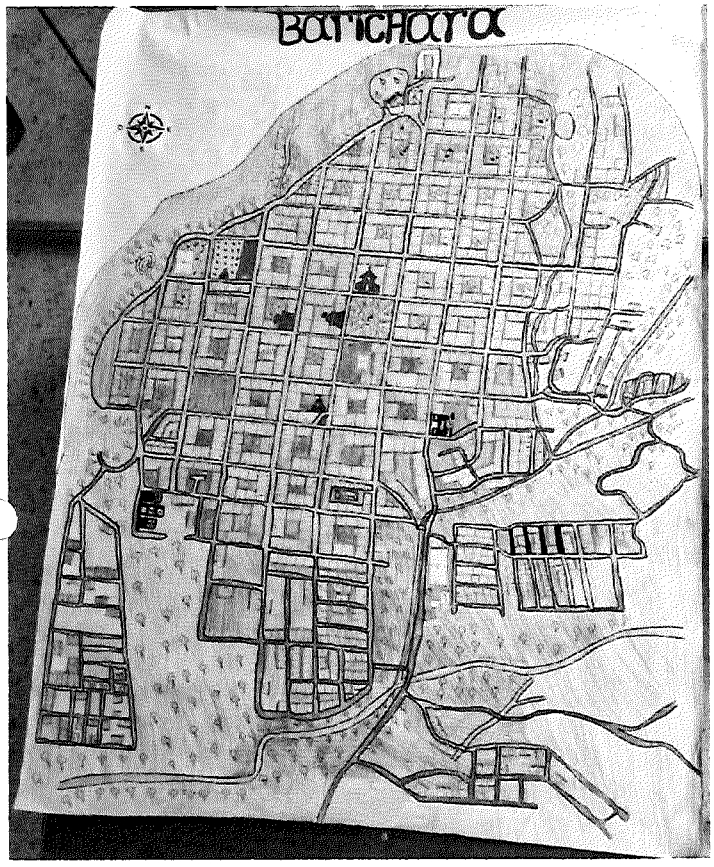

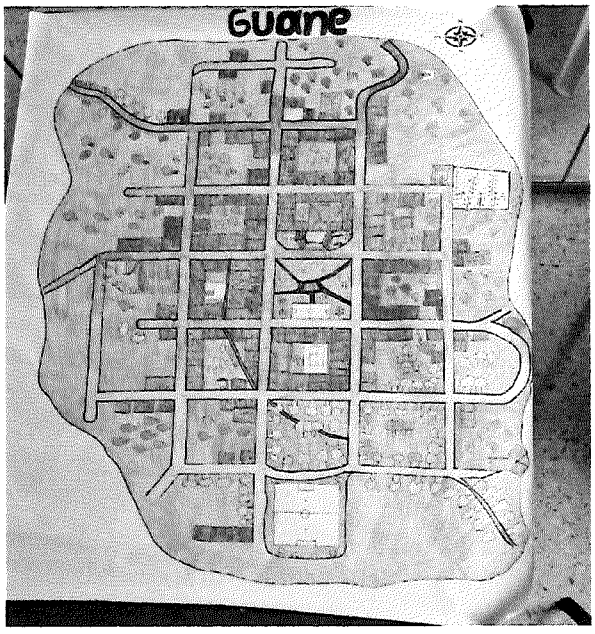

Visitas en sector urbano a establecimientos comerciales



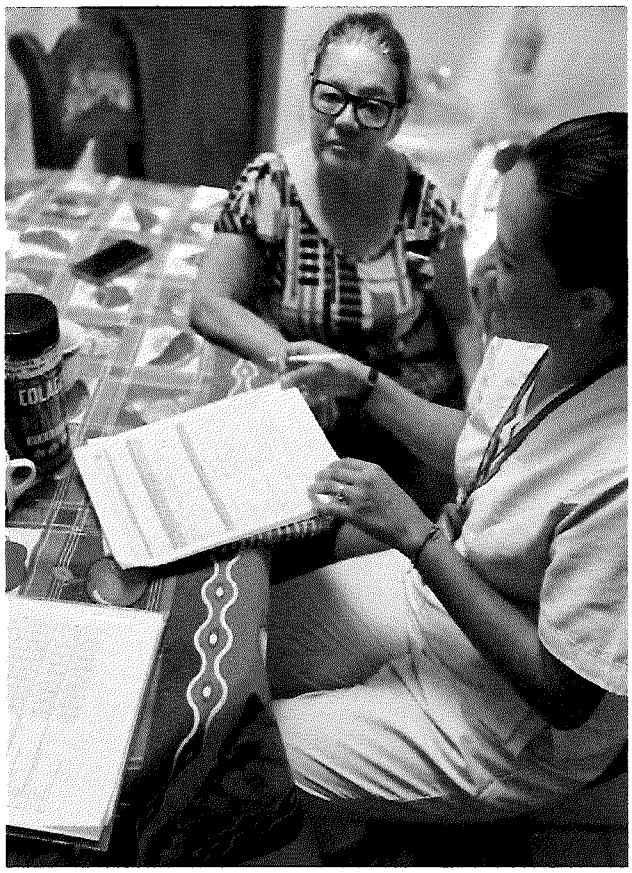

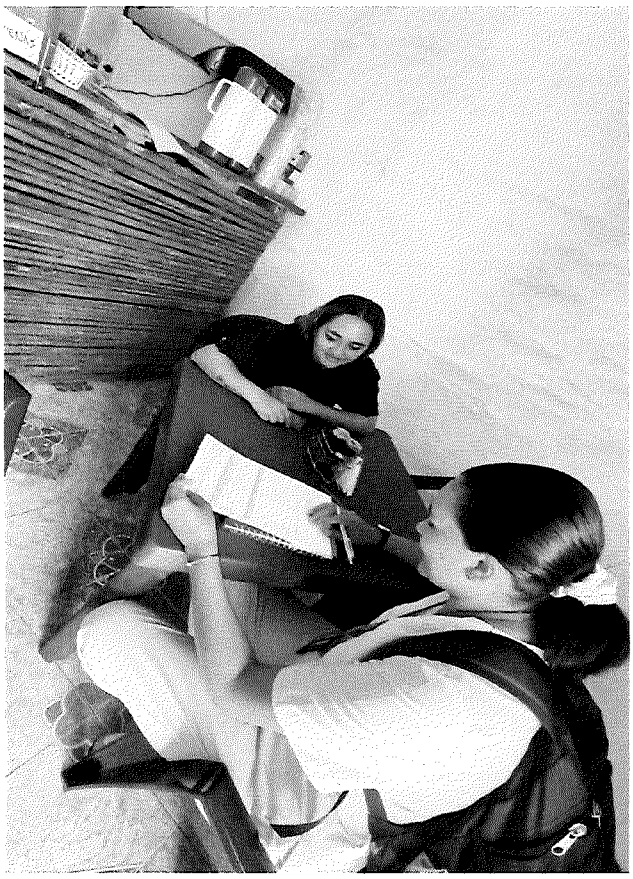



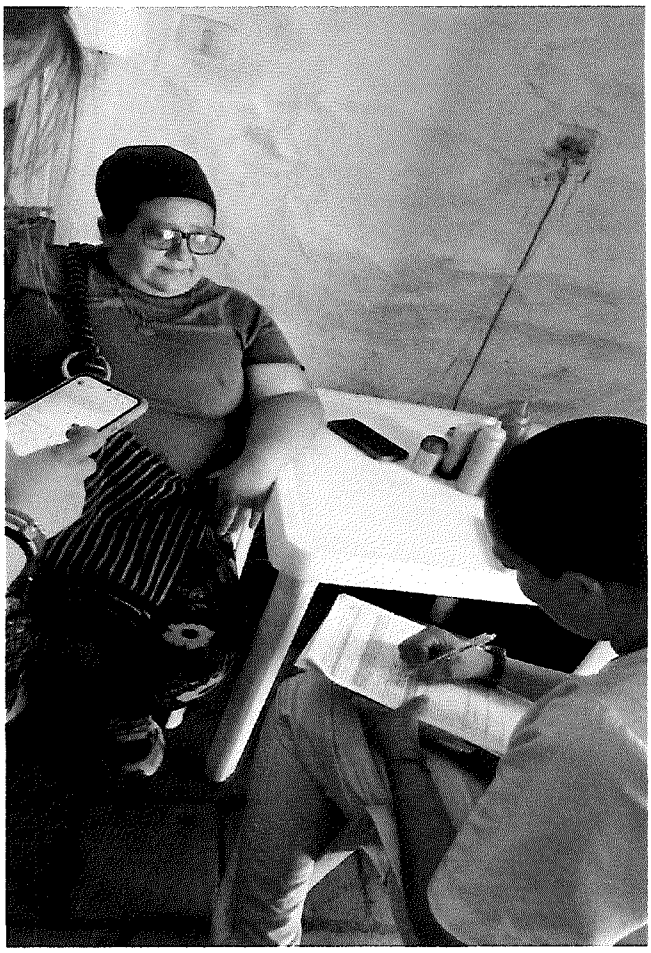


CRISTAL

Mes de noviembre

Visitas a obras de construcción del area rural



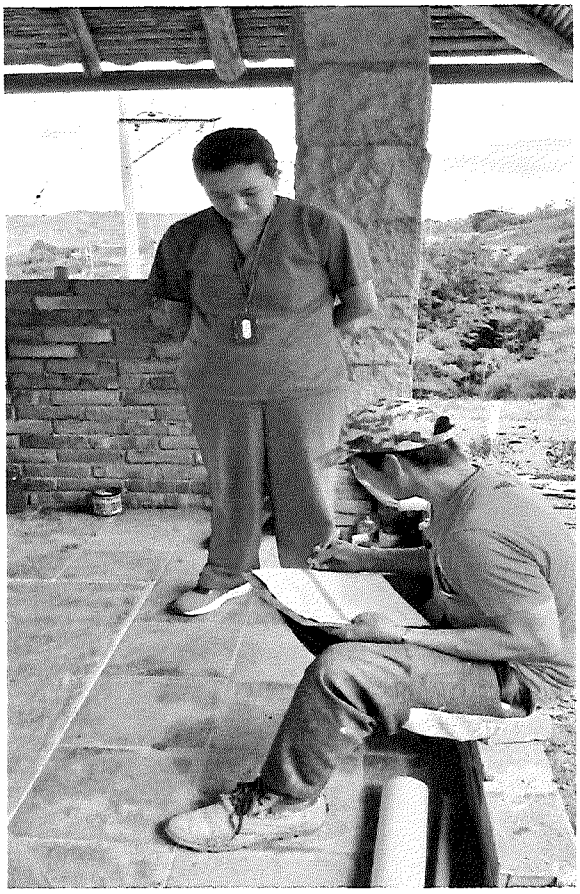



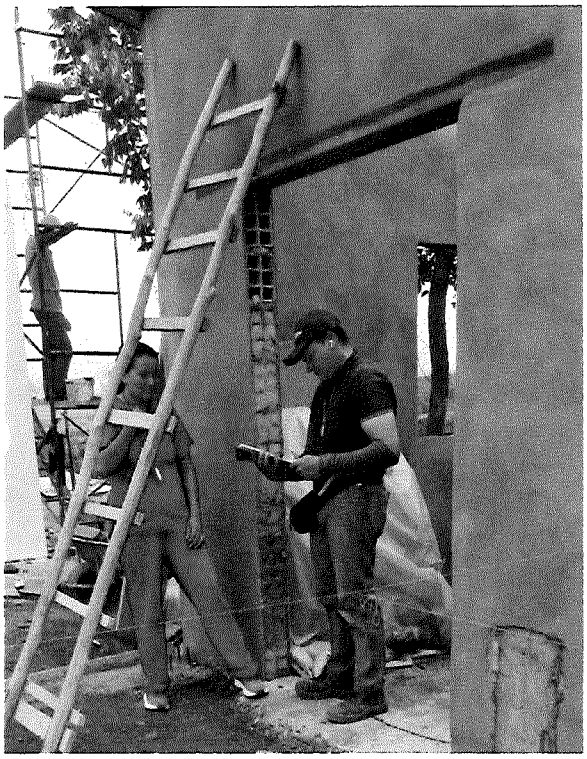

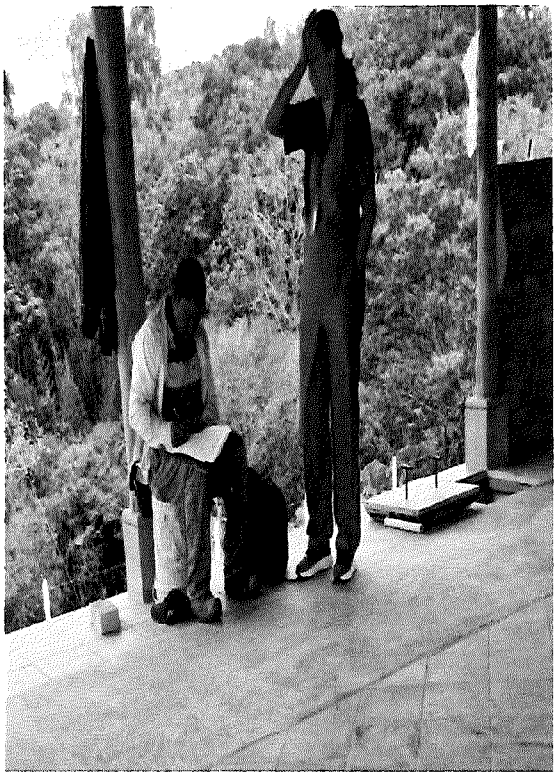

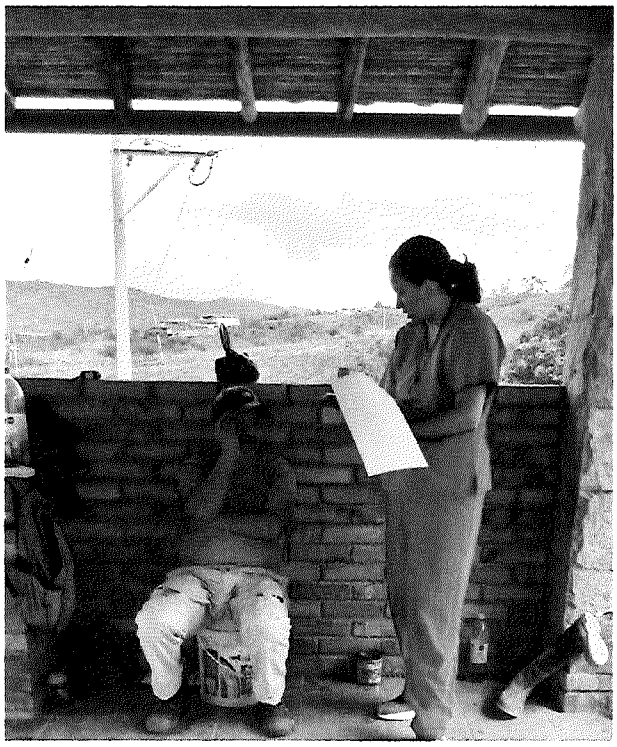

Visitas al parque artesanal donde se realiza caracterización de carpinteros y artesanos de la piedra



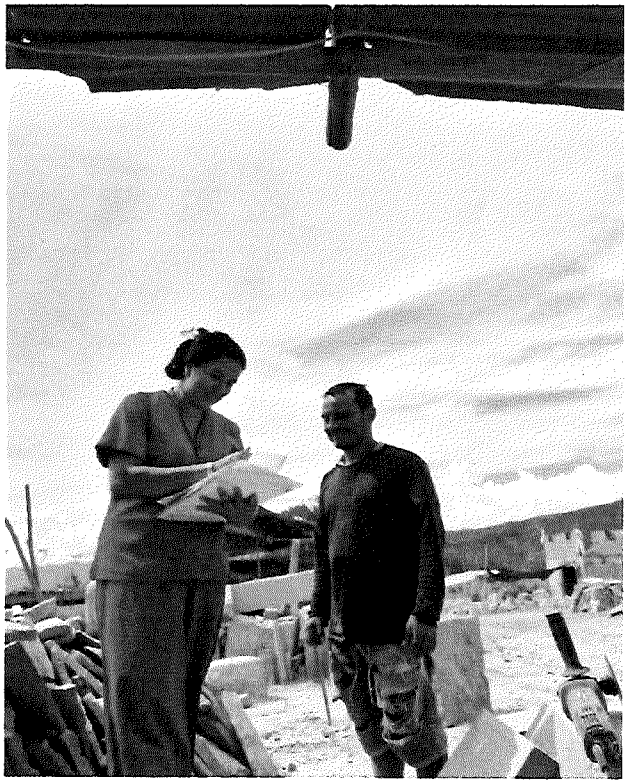

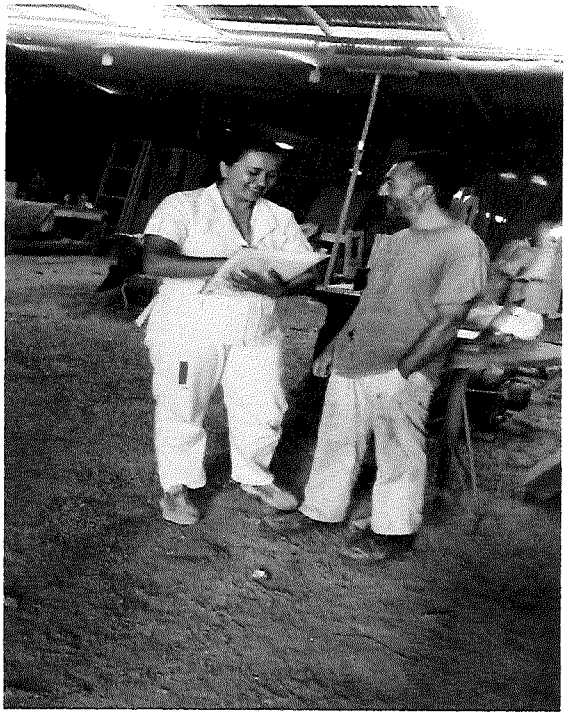





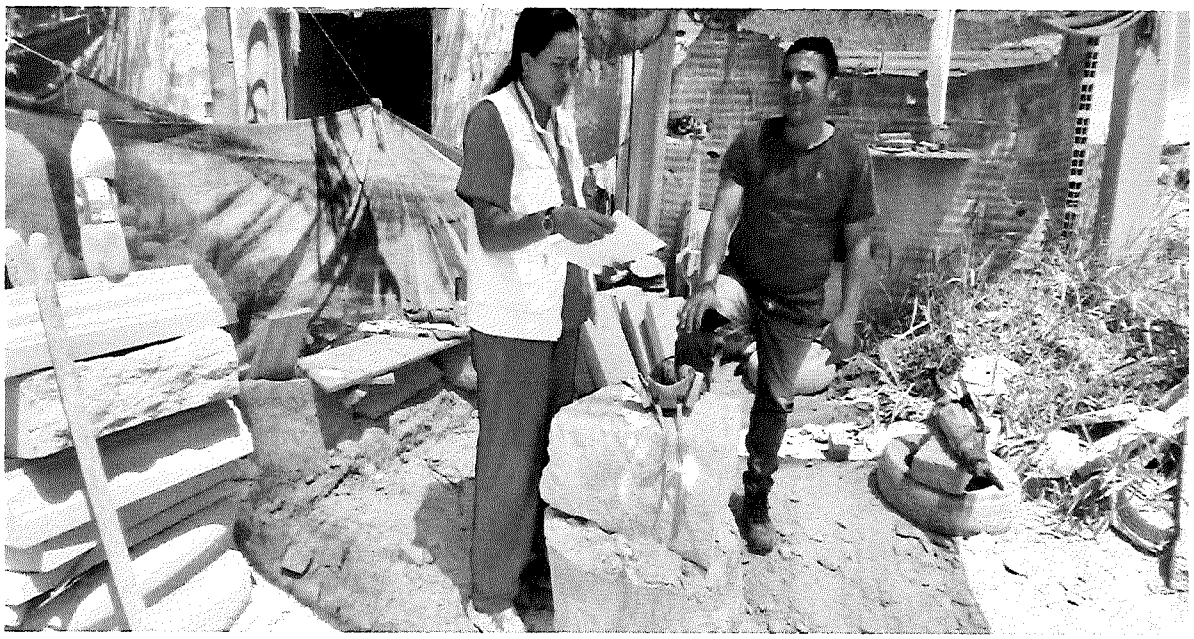

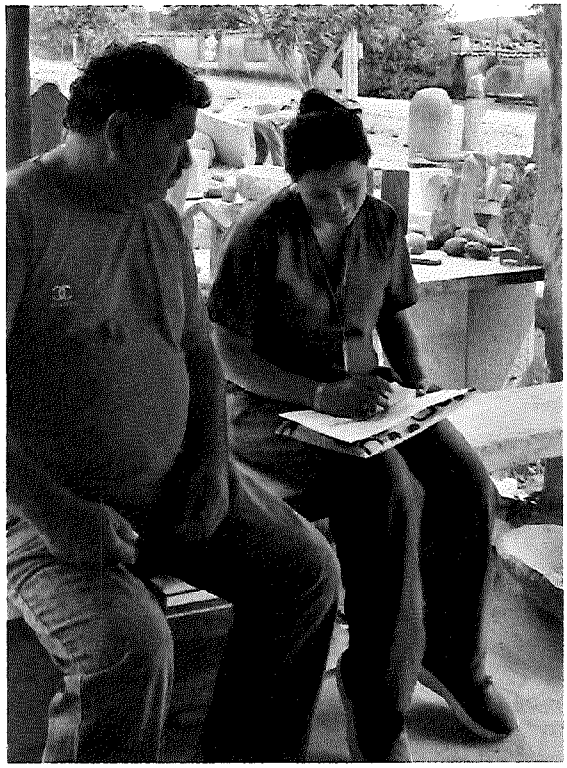

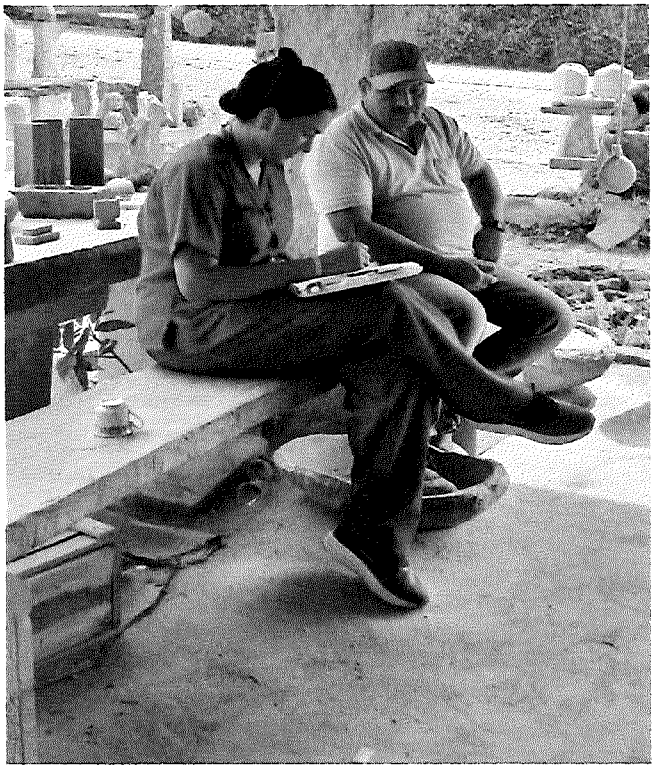

Visitas al gremio trasportador del municipio (motocarros, chivas)

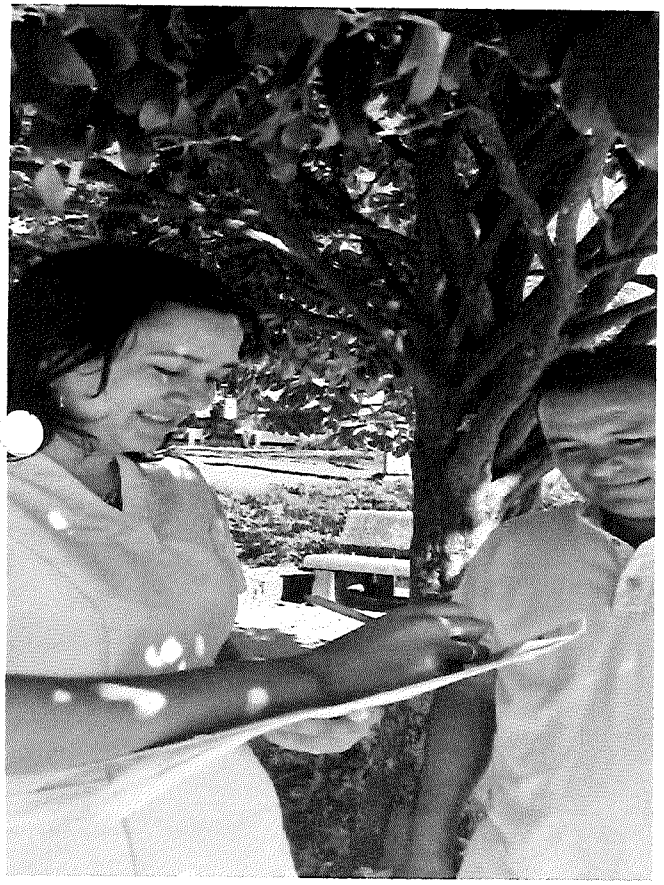

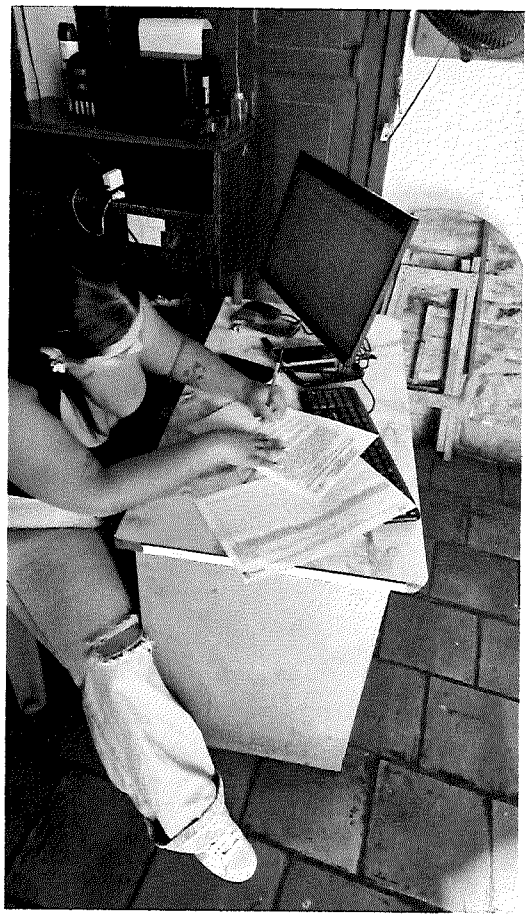

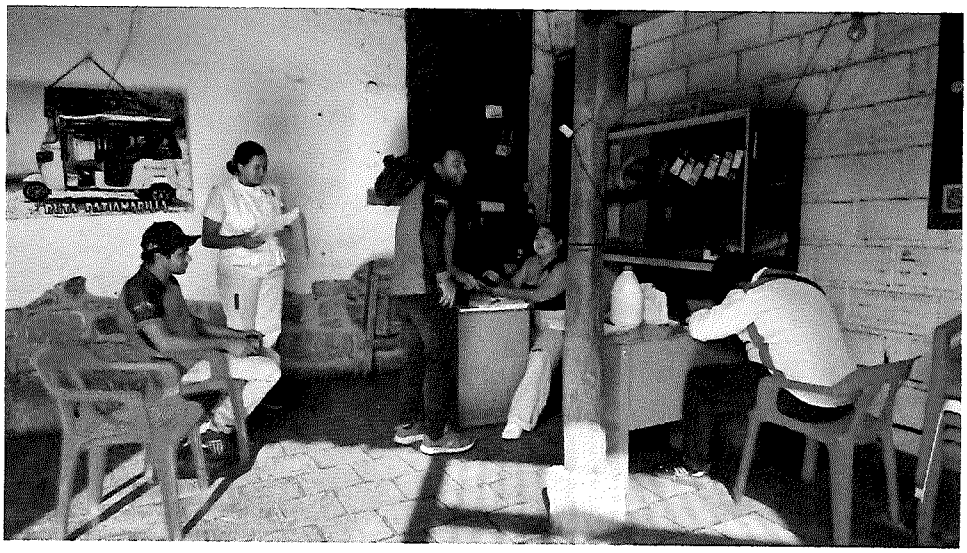

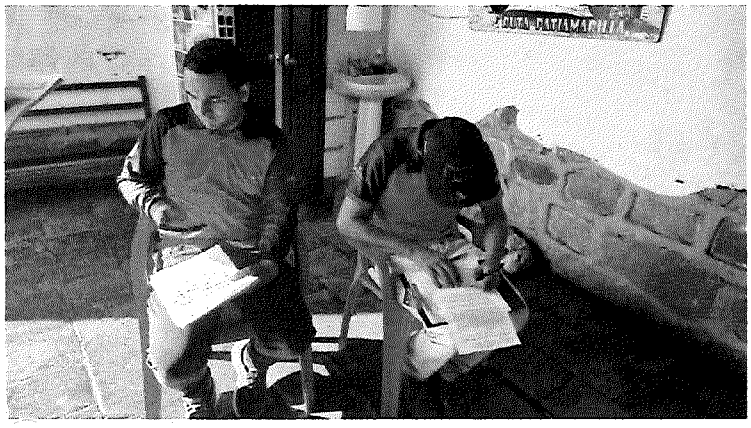



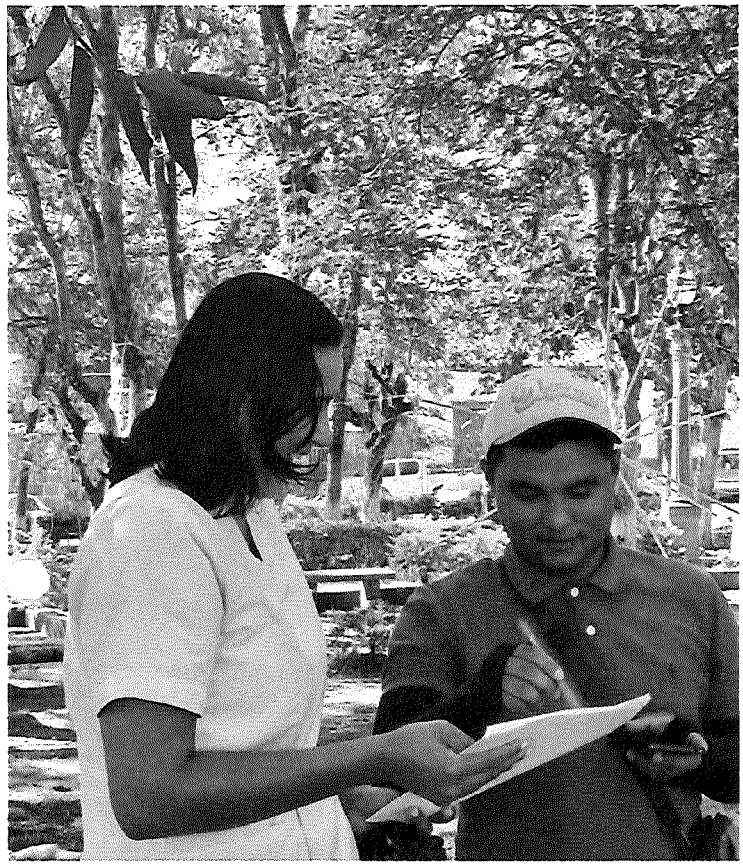

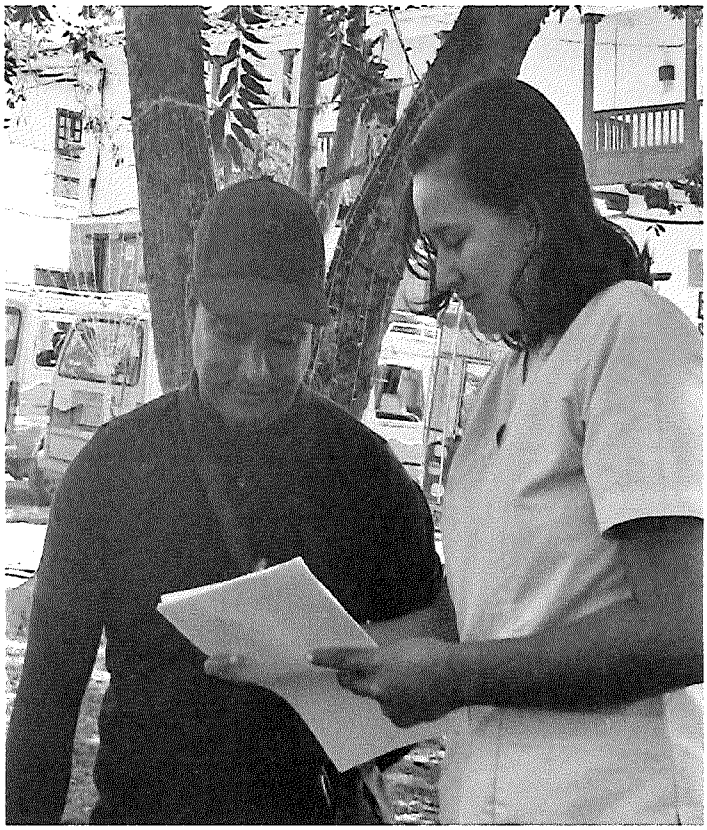

Visitas al corregimiento guane

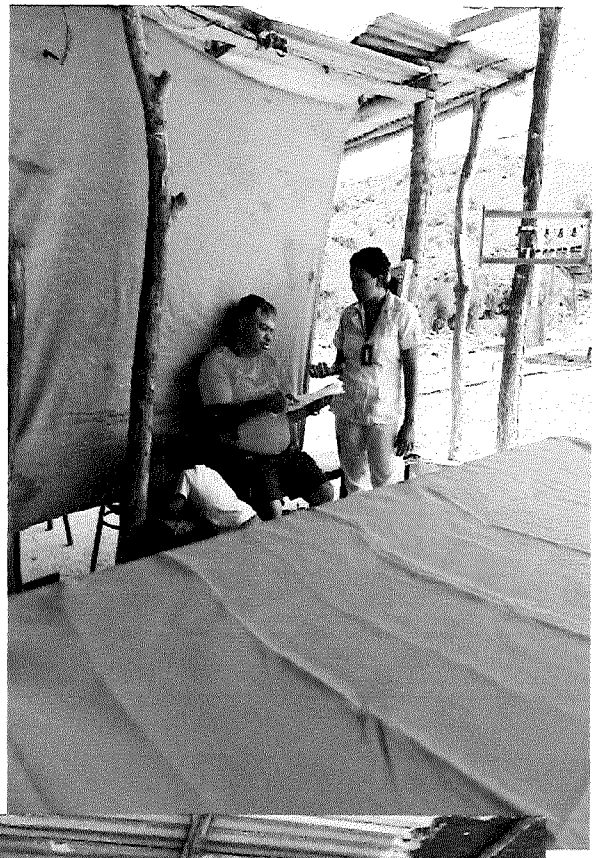



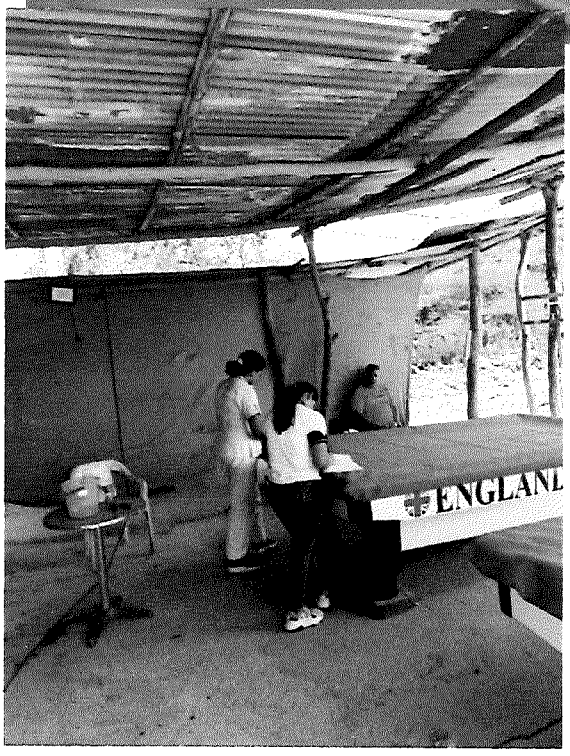



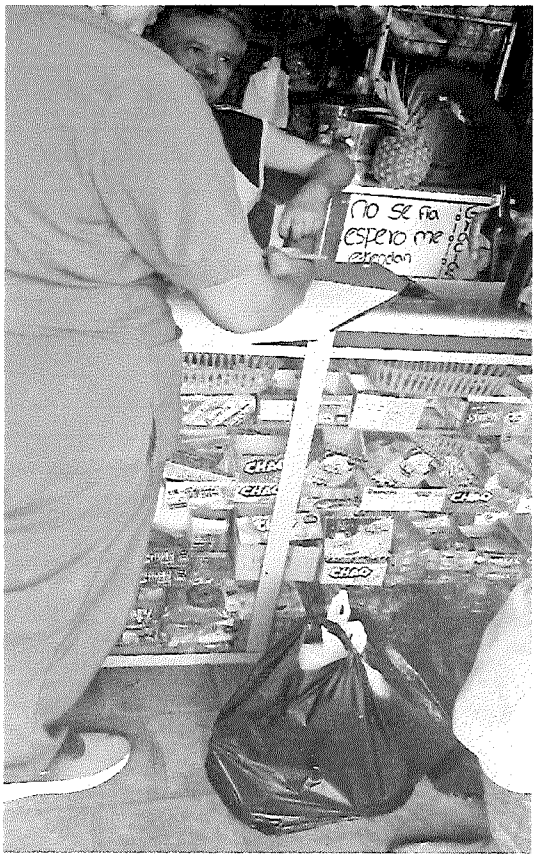
No se fia
espero me

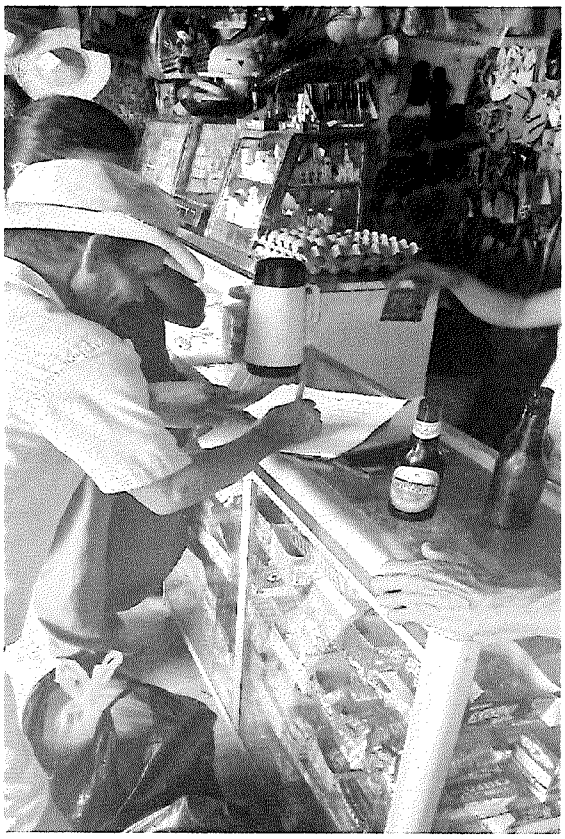





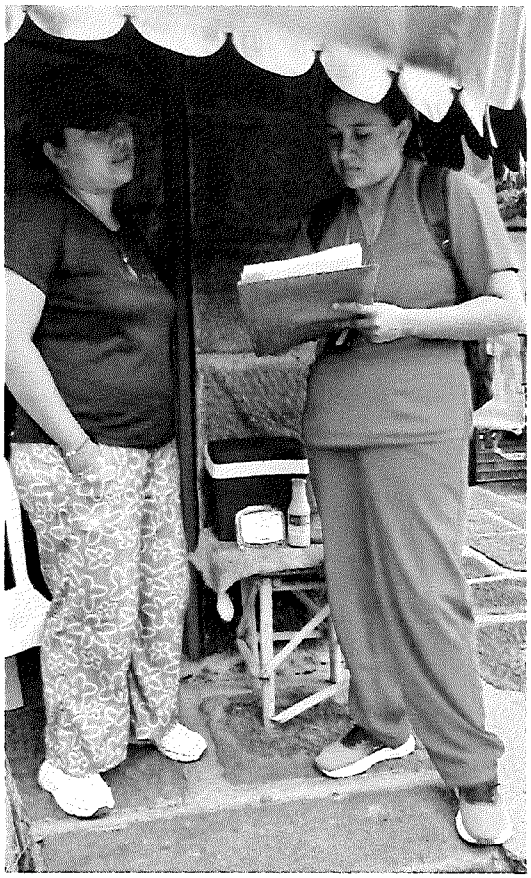

Mes de diciembre

Visita de la plaza de mercado del municipio







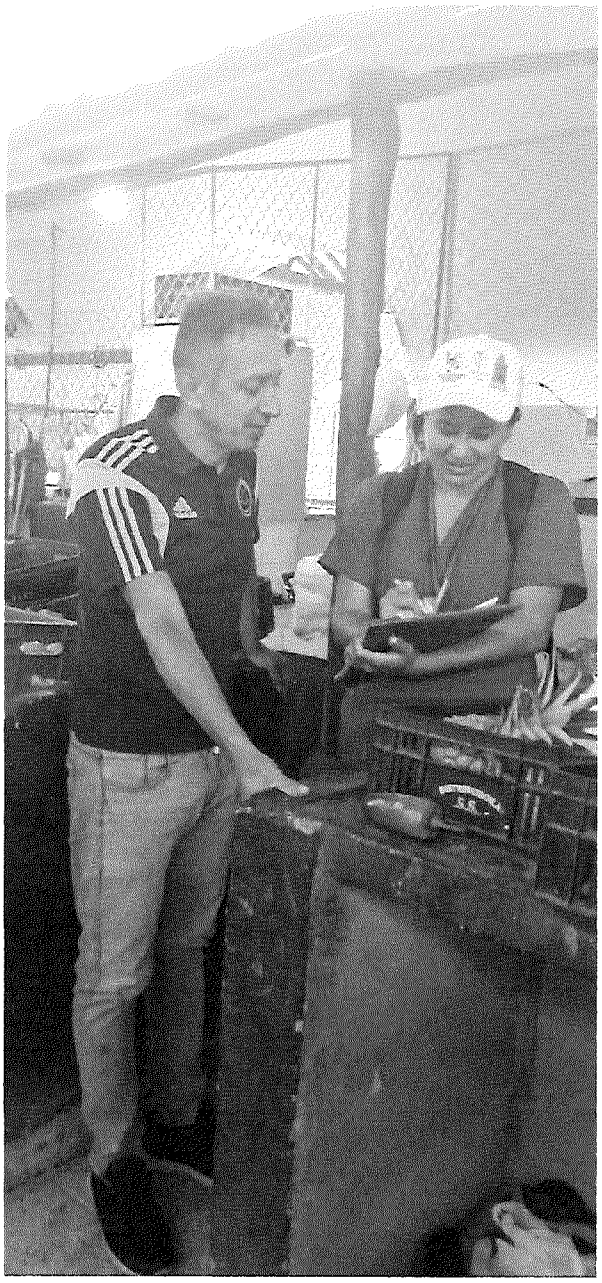

Visita a los establecimientos comerciales y vendedores ambulantes del municipio





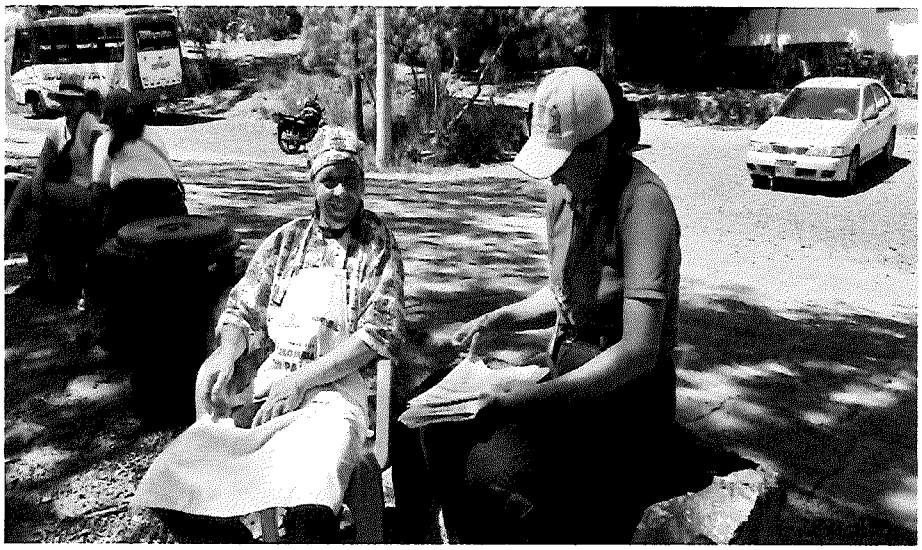

Visita a los campesinos caficultores y agricultores del área rural

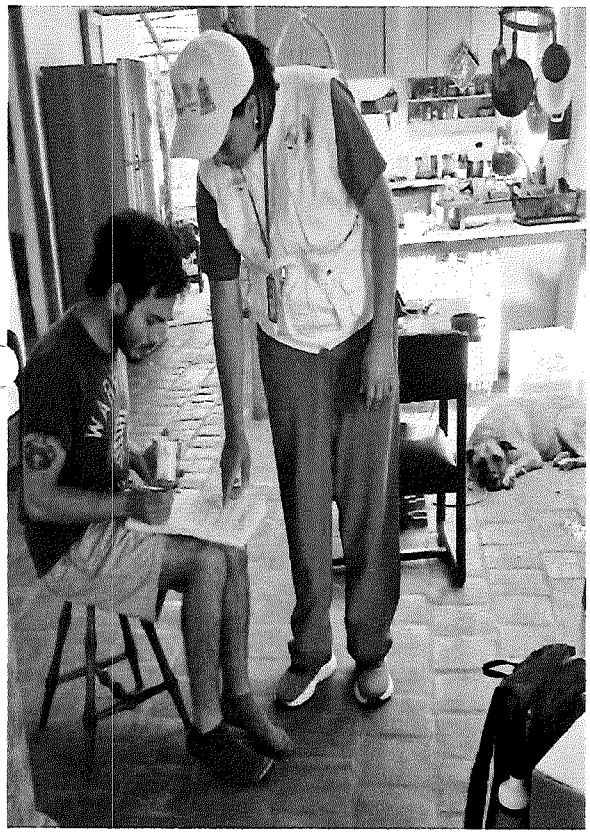









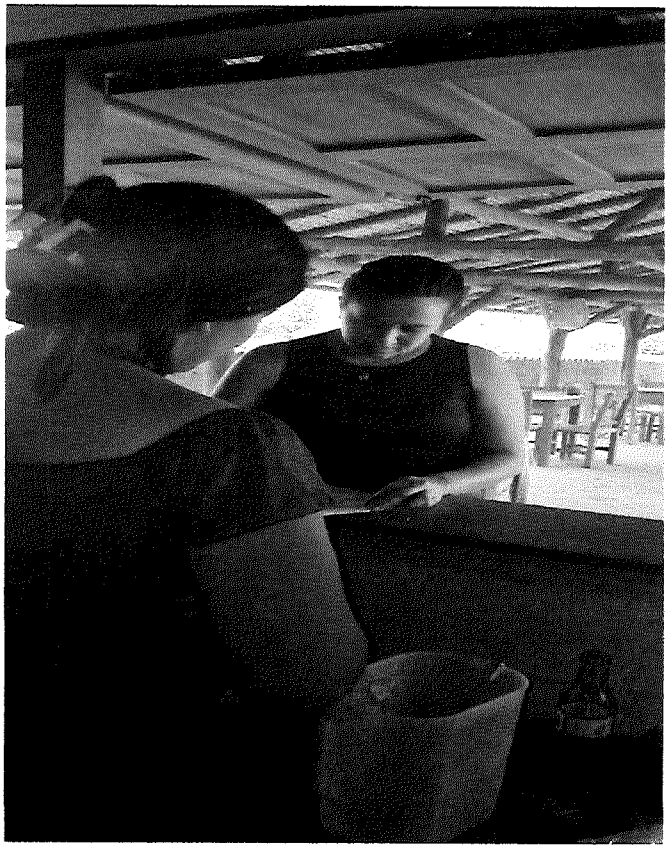

Pantallazos de cargue al sistema de las encuestas

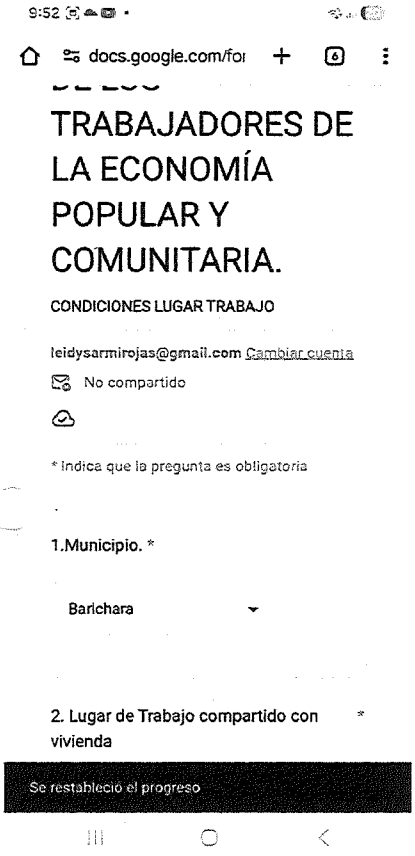

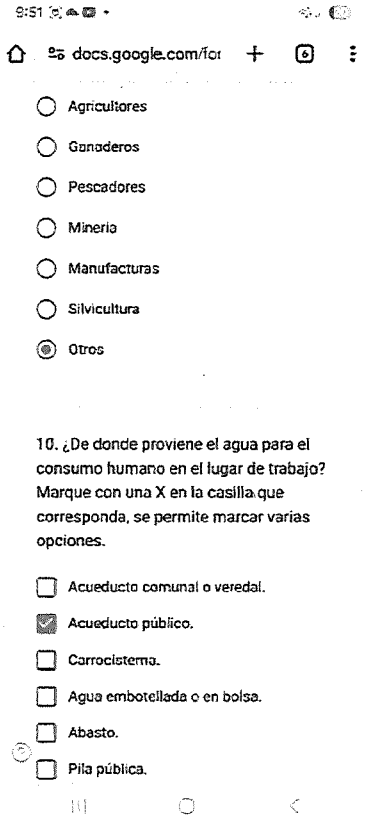

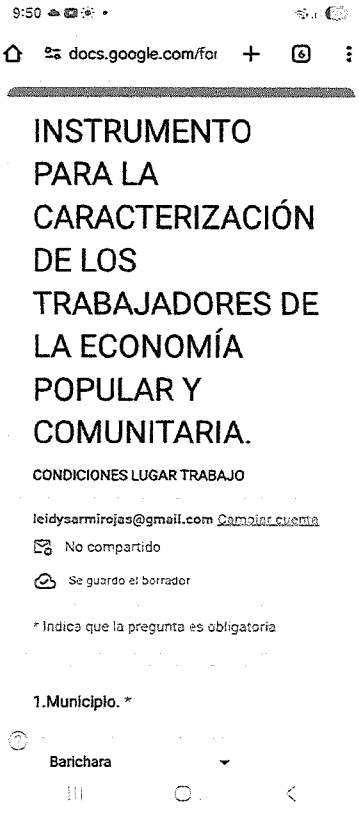

Base de datos Excel

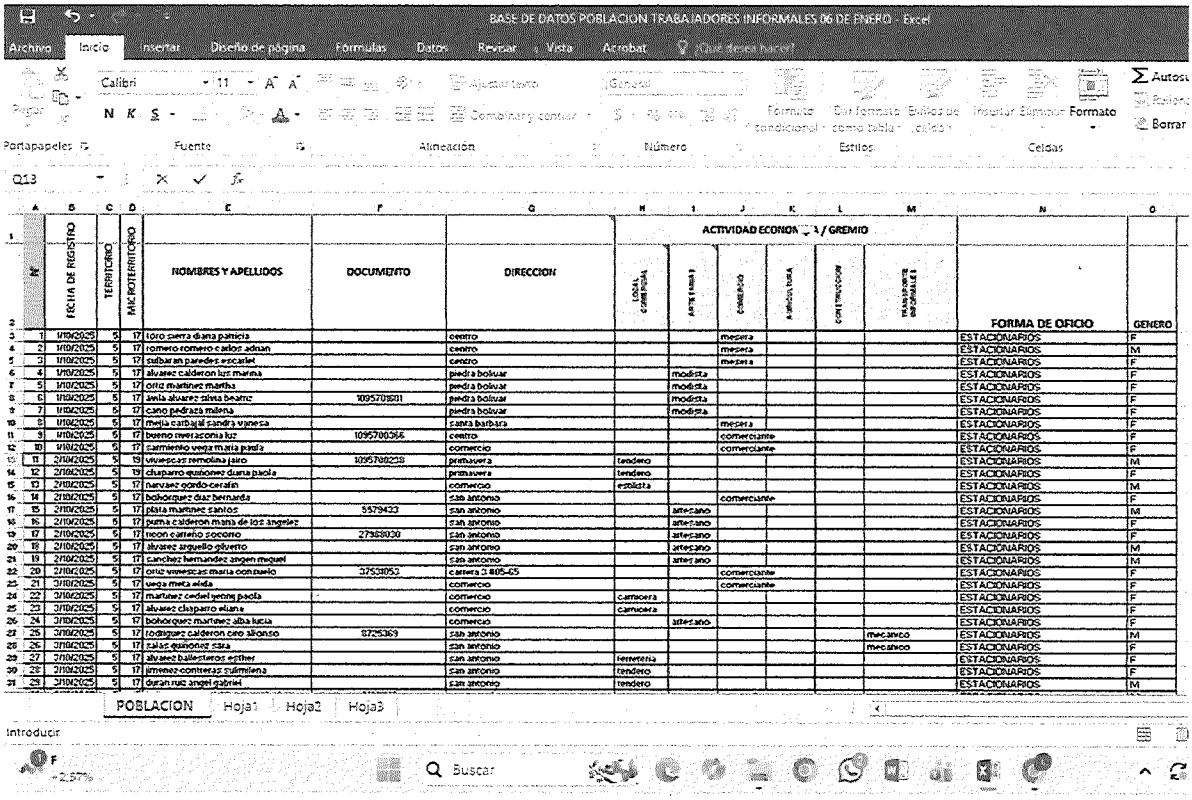

									ACTIVIDAD ECONOMICA / GREMIO										
	FECHA DE REGISTRO	TERRITORIO	MICROTERRITORIO	NOMBRES Y APELLIDOS	DOCUMENTO	DIRECCION	LOCAL COMERCIAL	ARTESANIA	COMERCIO	AGRICULTURA	CONSTRUCCION	TRANSPORTE INFORMALES			FORMA DE OFICIO	GENERO
1	1/10/2025	5	17	toro sierra diana patricia		centro			mesera						ESTACIONARIOS	F
2	2/10/2025	5	17	romero romero carlos adrian		centro			mesera						ESTACIONARIOS	M
3	3/10/2025	5	17	salbaran paredes escarlet		centro			mesera						ESTACIONARIOS	F
4	3/10/2025	5	17	alvarez calderon luz marina		piedra bolivar		modista							ESTACIONARIOS	F
5	3/10/2025	5	17	ortiz martinez martha		piedra bolivar		modista							ESTACIONARIOS	F
6	3/10/2025	5	17	avila alvarez silvia beatriz	1095701801	piedra bolivar		modista							ESTACIONARIOS	F
7	3/10/2025	5	17	cano pedraza malena		piedra bolivar		modista							ESTACIONARIOS	F
8	4/10/2025	5	17	mejia carbajal sandra vanesa		santa barbara			mesera						ESTACIONARIOS	F
9	4/10/2025	5	17	bueno riverasoma luz	1095700366	centro			comerciante						ESTACIONARIOS	F
10	4/10/2025	5	17	carmiento vega maria paola		comercio			comerciante						ESTACIONARIOS	F
11	5/10/2025	5	19	vivespcas remolina jairo	1095700238	primavera	tendero								ESTACIONARIOS	M
12	5/10/2025	5	19	chaparro quinonez diana paola		primavera	tendero								ESTACIONARIOS	F
13	5/10/2025	5	17	narvaez ogardo ceralin		comercio	estilista								ESTACIONARIOS	M
14	5/10/2025	5	17	bohorquez diaz bernarda		san antonio			comerciante						ESTACIONARIOS	F
15	5/10/2025	5	17	plata martinez santos	5579423	san antonio		artesano							ESTACIONARIOS	M
16	5/10/2025	5	17	puerta calderon maria de los angeles		san antonio		artesano							ESTACIONARIOS	F
17	5/10/2025	5	17	neon carreño socorro	27989030	san antonio		artesano							ESTACIONARIOS	F
20	5/10/2025	5	17	alvarez arguello gilverto		san antonio		artesano							ESTACIONARIOS	M
21	5/10/2025	5	17	sanchez hernandez angen miguel		san antonio		artesano							ESTACIONARIOS	M
22	5/10/2025	5	17	ortiz vivespcas maria consuelo	32533053	carrera 3 #05-65			comerciante						ESTACIONARIOS	F
23	5/10/2025	5	17	vega meta alida		comercio			comerciante						ESTACIONARIOS	F
24	5/10/2025	5	17	martinez cediel jenny paola		comercio	carnicera								ESTACIONARIOS	F
25	5/10/2025	5	17	alvarez chaparro eliana		comercio	carnicera								ESTACIONARIOS	F
26	5/10/2025	5	17	bohorquez martinez alba lucia		comercio		artesano							ESTACIONARIOS	F
27	5/10/2025	5	17	rodriguez calderon ceo alfonso	97255369	san antonio						mecanico			ESTACIONARIOS	M
28	5/10/2025	5	17	salas quinonez sara		san antonio						mecanico			ESTACIONARIOS	F
29	5/10/2025	5	17	alvarez ballesteros esther		san antonio	ferreteria								ESTACIONARIOS	F
30	5/10/2025	5	17	jimenez contreras culmilena		san antonio	tendero								ESTACIONARIOS	F
31	5/10/2025	5	17	duran ruiz angel gabriel		san antonio	tendero								ESTACIONARIOS	M

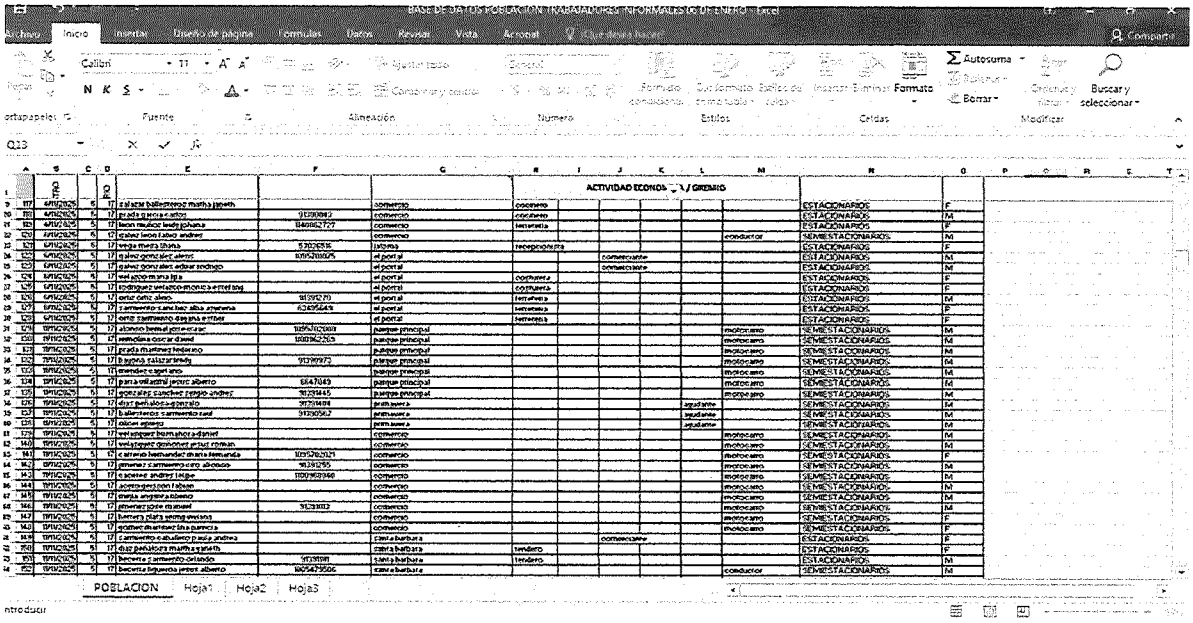

ANEXO NUMERO 2.

ASOPAGOS s.a.

RAZÓN SOCIAL :	LEIDY YISELA SARMIENTO ROMERO
IDENTIFICACIÓN:	CC-1101076521
COD. DEPENDENCIA O SUCURSAL:	0
NOM. DEPENDENCIA O SUCURSAL:	0
FECHA GENERACIÓN REPORTE:	2025-11-01
FECHA LÍMITE DE PAGO:	2025-11-07
FECHA DE PAGO:	2025-10-30
ENTIDAD DE PAGO:	BANCO DE OCCIDENTE
PERÍODO PENSIÓN:	2025-10
PERÍODO SALUD:	2025-10
NÚMERO PLANILLA:	8638056768
TOTAL COTIZANTES:	1
REFERENCIA DE PAGO (PIN):	8669059582
TIPO DE PLANILLA:	I

CÓDIGO ENTIDAD	NIT	NOMBRE	NÚMERO AFILIADOS	IBC	FONDO SOLIDARIDAD	FONDO SUBSISTENCIA	TOTAL INTERESES	VALOR PAGAR SIN INTERESES	VALOR PAGAR
EPS005	800251440	SANITAS	1	$ 1.423.500	$ 0	$ 0	$ 0	$ 178.000	$ 178.000
230301	800224808	PORVENIR	1	$ 1.423.500	$ 0	$ 0	$ 0	$ 227.800	$ 227.800
14-23	860011153	POSITIVA	1	$ 1.423.500	$ 0	$ 0	$ 0	$ 34.700	$ 34.700
				Total a pagar	$ 0	$ 0	$ 0	$ 440.500	$ 440.500

PAGADO

FECHA DE PAGO DEL SIGUIENTE MES:	04/12/2025

ASOPAGOS s.a.

RAZÓN SOCIAL :	LEIDY YISELA SARMIENTO ROMERO
IDENTIFICACIÓN:	CC-1101076521
COD. DEPENDENCIA O SUCURSAL:	0
NOM. DEPENDENCIA O SUCURSAL:	0
FECHA GENERACIÓN REPORTE:	2025-12-02
FECHA LÍMITE DE PAGO:	2025-12-04
FECHA DE PAGO:	2025-11-26
ENTIDAD DE PAGO:	BANCO DE OCCIDENTE
PERÍODO PENSIÓN:	2025-11
PERÍODO SALUD:	2025-11
NÚMERO PLANILLA:	8638667448
TOTAL COTIZANTES:	1
REFERENCIA DE PAGO (PIN):	8669059582
TIPO DE PLANILLA:	I

CÓDIGO ENTIDAD	NIT	NOMBRE	NÚMERO AFILIADOS	IBC	FONDO SOLIDARIDAD	FONDO SUBSISTENCIA	TOTAL INTERESES	VALOR PAGAR SIN INTERESES	VALOR PAGAR
EPS005	800251440	SANITAS	1	$ 1.423.500	$ 0	$ 0	$ 0	$ 178.000	$ 178.000
230301	800224808	PORVENIR	1	$ 1.423.500	$ 0	$ 0	$ 0	$ 227.800	$ 227.800
14-23	860011153	POSITIVA	1	$ 1.423.500	$ 0	$ 0	$ 0	$ 34.700	$ 34.700
				Total a pagar	$ 0	$ 0	$ 0	$ 440.500	$ 440.500

PAGADO

FECHA DE PAGO DEL SIGUIENTE MES:	07/01/2026

RESUMEN PLANILLA PAGADA

DATOS GENERALES DEL APORTANTE								
IDENTIFICACIÓN	DV	RAZÓN SOCIAL	CLASE	CÓDIGO	ARL	F. PRESENTACIÓN	ACT. ECO	TIPO DE EMPRESA
CC 1101076521	0	LEIDY YISELA SARMIENTO ROMERO	I	0	POSITIVA - 14-23	ÚNICA	8299	Natural
MUN-DEP	DIRECCIÓN		TELÉFONO			EMAIL		EXENTO DE PARAFISCALES
68-872	CR 13 A 18A 37		3203254098			LEIDY-GIS@HOTMAIL.COM		N

DATOS GENERALES DE LA LIQUIDACIÓN										
PERÍODO PENSIÓN	PERÍODO SALUD	PLANILLA	TIPO PLANILLA	FECHA PAGO	CENTRO DE TRABAJO	DEPARTAMENTO	MUNICIPIO	VALOR PAGO	INTERÉS X MORA	ENTIDAD RECAUDO
2025-12	2025-12	8639367082	I	2025-12-24	TODOS LOS CENTROS	TODOS	TODOS	556.900	0	Banco Occidente
Nº AFILIADOS	REF. DE PAGO (PIN)	FECHA LÍMITE PAGO	ESTADO PLANILLA							
1	6669059582	2026-01-07	Pagada							

EMPLEADO					NOVEDADES														DÍAS				PENSIÓN					SALUD			CCF			RIESGOS		TARIFA	PARAF	SENA	ICBF	ESAP	MIN			Total	Exento de Parafiscales	Actividad Económica
N.	ID	EMPLEADO	SALARIO	MODALIDAD DE SALARIO	ING	RET	TDE	TAE	TDP	TAP	VSP	VTE	VST	SLN	IGE	LMA	VAC	AVP	VCT	IRL	EPST	AFPT	AFP	EPS	CCF	ARL	NOMBRE	IBC	Cot	FNSOL	FNSUB	NOMBRE	IBC	Cot	NOMBRE	IBC	Cot	IBC	Cot.	ARL	IBC	Cot.	Cot.	Cot.	Cot.	Tipo Cot.	Sub. Tipo Cot.			
1	CC 1101076521	SARMIENTO ROMERO LEIDY YISELA	1.423.500			X							X						0				30	30	0	30	PORVENIR-230301	1.800.000	288.000	0	0	SANITAS-EPS005	1.800.000	225.000	SIN CCF-SINCCF	0	0	1.800.000	43.900	0,02416	0	0	0	0	0	59	0	556.900	N	3861001

RESUMEN PLANILLA PAGADA

DATOS GENERALES DEL APORTANTE								
IDENTIFICACIÓN	DV	RAZÓN SOCIAL	CLASE	CÓDIGO	ARL	F. PRESENTACIÓN	ACT. ECO	TIPO DE EMPRESA
CC 1101076521	0	LEIDY YISELA SARMIENTO ROMERO	I	0	POSITIVA - 14-23	ÚNICA	8299	Natural
MUN-DEP	DIRECCIÓN		TELÉFONO			EMAIL		EXENTO DE PARAFISCALES
68-872	CR 13 A 18A 37		3203254098			LEIDY-GIS@HOTMAIL.COM		N

DATOS GENERALES DE LA LIQUIDACIÓN										
PERÍODO PENSIÓN	PERÍODO SALUD	PLANILLA	TIPO PLANILLA	FECHA PAGO	CENTRO DE TRABAJO	DEPARTAMENTO	MUNICIPIO	VALOR PAGO	INTERÉS X MORA	ENTIDAD RECAUDO
2025-12	2025-12	8639367082	I	2025-12-24	TODOS LOS CENTROS	TODOS	TODOS	556.900	0	Banco Occidente
Nº AFILIADOS	REF. DE PAGO (PIN)	FECHA LÍMITE PAGO	ESTADO PLANILLA							
1	6669059582	2026-01-07	Pagada							

TOTALES IBC				
IBC PENSIÓN	IBC SALUD	IBC RIESGOS	IBC CAJAS	IBC PARAF
1.800.000	1.800.000	1.800.000	0	0

SUBSISTEMA	CÓDIGO	NIT	DV	AFILIADOS	VALOR LIQUIDADO	VALOR UPC	INTERESES MORA	SALDOS E INCAPACIDADES DESCONTADOS	VALOR A PAGAR
AFP(Administradoras: 1)				1	288.000	0	0	0	288.000
PORVENIR	230301	800224808	8	1	288.000	0	0	0	288.000
EPS(Administradoras: 1)				1	225.000	0	0	0	225.000
SANITAS	EPS005	800251440	6	1	225.000	0	0	0	225.000
ARP(Administradoras: 1)				1	43.900	0	0	0	43.900
POSITIVA	14-23	860011153	6	1	43.900	0	0	0	43.900
Gran Total					556.900	0	0	0	556.900