Curití, marzo 02 de 2026

CUENTA DE COBRO

LA ALCALDIA MUNICIPAL DE CURITI SANTANDER

DEBE A:

LIBARDO GOMEZ RONDON
C.C. No. 91.072.699 DE SAN GIL - SANTANDER

LA SUMA DE:
TRES MILLONES VEINTICUATRO MIL PESOS ($3.024.000.oo) M/CTE

POR CONCEPTO DE:

Pago parcial 01, correspondiente a las actividades realizadas durante el 02 al 28 de febrero de 2026, en el cumplimiento del Contrato de Prestación de Servicios de Apoyo a la Gestión No. CD-060-2026 **"PRESTAR LOS SERVICIOS DE APOYO A LA GESTIÓN COMO OPERARIO DE MAQUINARIA AMARILLA, VEHICULOS DE CARGA PESADA Y DEMÁS VEHICULOS DESTINADOS AL MANTENIMIENTO RUTINARIO DE LA MALLA VIAL DEL MUNICIPIO DE CURITI, SANTANDER".**

Favor consignar cuenta de ahorros No. 322-697283-79 de Bancolombia.

Cordialmente,



LIBARDO GOMEZ RONDON
C.C. 91.072.699 DE SAN GIL
Contratista
Dirección: Carrera 20 N° 17-83 San Gil - Santander
Tel: 3014773561

Curití, marzo 02 de 2026

Doctora
MARGARITA MONSALVE
Secretaria de Hacienda
Alcaldía municipal
Curití – Santander

REF: APLICACIÓN LEY 1819 del 29 de diciembre de 2016

Cordial saludo,

En cumplimiento a lo previsto en el parágrafo 2 del artículo 17 de la ley 1819 de 2016, NO He contratado o vinculado dos (2) o más trabajadores asociados a mi actividad económica.

Artículo 17 de la ley 1819 de 2016 (383 E.T.)

En lo que respecta a la aplicabilidad del artículo 329 del Estatuto Tributario y la Retención para rentas no laborales y clasificación de las personas naturales de acuerdo a la categoría de empleado o trabajadora por cuenta propia, fue modificado por el artículo 1 de la ley 1819 de 2016. Así mismo, el artículo 384 del Estatuto Tributario fue derogado expresamente por el numeral 1 del artículo 375 de la ley 1819 de 2016. En virtud de lo anterior; dicho artículo no es aplicable para ningún efecto en mi condición de persona natural independiente.

Atentamente



LIBARDO GOMEZ RONDON
C.C. 91.072.699 DE SAN GIL
Contratista
Dirección: Carrera 20 N° 17-83 San Gil - Santander
Tel: 3014773561

CERTIFICACION DE INGRESOS TRABAJADOR INDEPENDIENTE
ART. 1 DECRETO 3590 DE 2011
(DECLARACION JURAMENTADA)

Curití, marzo 02 de 2026

Señores
SECRETARIA DE HACIENDA
Curití

Por medio de la presente certifico bajo la gravedad del juramento, que durante el periodo comprendido del 02 al 28 de febrero de 2026 voy a percibir la suma de **TRES MILLONES VEINTICUATRO MIL PESOS ($3.024.000.oo) M/CTE** proveniente(s) del (los) siguiente(s) contrato(s):

Contratos suscritos con MUNICIPIO DE CURITI:

Nit Contratante sin DV	Nombre y/o Razón Social Contratante	Contrato No.	Valor Total Contrato	Fecha Inicio	Fecha Terminación
800.099.489-5	MUNICIPIO CURITI	CD-060-2026	$9.072.000.oo	02/02/2026	30/04/2026

Ingresos a percibir en el mes de febrero: $ 3.024.000,00

Nit Contratante sin DV	Nombre y/o Razón Social Contratante	Contrato No.	Valor a Cobrar Mes Vigente sin IVA	Valor IVA sobre valor a cobrar mes Actual	Valor Pago Total Mes Actual
91.072.699	LIBARDO GOMEZ RONDON	CD-060-2026	$3.024.000,00	0	$3.024.000,00
		Total Ingresos del Mes	$3.024.000,00	0	$3.024.000,00

De igual forma certifico que pertenezco al Régimen:

☐ Común ■ Simplificado ☐ Servicio Excluido de IVA ☐ Servicio Exento de IVA

Atentamente,

LIBARDO GOMEZ RONDON
C.C. 91.072.699 DE SAN GIL
Contratista

CONTRATO DE PRESTACIÓN DE SERVICIOS DE APOYO A LA GESTIÓN No. CD-060-2026

"PRESTAR LOS SERVICIOS DE APOYO A LA GESTIÓN COMO OPERARIO DE MAQUINARIA AMARILLA, VEHICULOS DE CARGA PESADA Y DEMÁS VEHICULOS DESTINADOS AL MANTENIMIENTO RUTINARIO DE LA MALLA VIAL DEL MUNICIPIO DE CURITI, SANTANDER"

LIBARDO GOMEZ RONDON

INFORME DE ACTIVIDADES 01
CURITI - SANTANDER

02 AL 28 DE FEBRERO DE 2026

ELABORÓ:	LIBARDO GOMEZ RONDON
FIRMA:	
FECHA:	02/03/2026

INFORME

Objeto del Contrato: "PRESTAR LOS SERVICIOS DE APOYO A LA GESTIÓN COMO OPERARIO DE MAQUINARIA AMARILLA, VEHICULOS DE CARGA PESADA Y DEMÁS VEHICULOS DESTINADOS AL MANTENIMIENTO RUTINARIO DE LA MALLA VIAL DEL MUNICIPIO DE CURITI, SANTANDER"	**No. Contrato:** CD-060-2026
Razón Social Empresa: LIBARDO GOMEZ RONDON	**Fecha:** 24/01/2026

I. RESUMEN EJECUTIVO

ALCANCE

ÍTEM	DESCRIPCIÓN (CARACTERÍSTICAS TÉCNICAS)	CANTIDAD
1	Brindar apoyo a la gestión a la Secretaría de Planeación e Infraestructura municipal en el mantenimiento rutinario de vías, como operador del vibro compactador atlas en poder del municipio de Curití, mediante contrato de comodato con la Gobernación de Santander.	GLOBAL SEGÚN LA NECESIDAD DEL SERVICIO
2	Informar en el término de la distancia al supervisor y al señor alcalde sobre la culminación de los trabajos en un área o sector determinado para que sean ellos quienes autoricen el desplazamiento del vehículo a realizar trabajos a otro sector.	GLOBAL SEGÚN LA NECESIDAD DEL SERVICIO
3	Informar oportunamente al supervisor municipal sobre posibles fallas o mal funcionamiento que se detecte en el vehículo a cargo del contratista y brindar información sobre los tiempos en las cuales se debe realizar cambios de aceite, filtro y lubricantes, aseo y limpieza del vehículo, con el fin de garantizar el mantenimiento de estas de forma oportuna, de igual forma en el momento de llevarse reparaciones del vehículo bajo su cargo, brindar apoyo, acompañamiento y supervisión de los trabajos que se ejecuten para mejorar su funcionamiento durante la reparación, para lo cual velara por vigilar la correcta instalación de repuestos originales y la calidad en la mano de obra de los trabajos ejecutados de lo cual presentara evidencias y constancias mediante un informe de los trabajos ejecutados incluyendo registro fotográfico e informar sobre cualquier novedad o falla en los repuestos o arreglos realizados.	GLOBAL SEGÚN LA NECESIDAD DEL SERVICIO
4	Llevar una bitácora de control de combustible (A.C.P.M.) en el cual incluirá la fecha, zona o lugar de trabajo, el consumo de combustible y el tiempo laborado durante cada una de las jornadas ejecutadas, la cual la presentará en su informe mensual de actividades.	GLOBAL SEGÚN LA NECESIDAD DEL SERVICIO.
5	Las demás que sean designadas por el supervisor y que sean de la naturaleza del presente contrato.	GLOBAL SEGÚN LA NECESIDAD DEL SERVICIO

II. ESTADO DEL CONTRATO DE SERVICIOS DE APOYO

SERVICIOS PRESTADOS POR EL CONTRATISTA:

- **RESPONSABLE:** Libardo Gómez Rondón
- **ÁREA:** Operario VIBRO COMPACTADOR ATLAS

RECURSOS UTILIZADOS POR EL CONTRATISTA:

- **Personal**

CARGO / ESPECIALIDAD	CANT	MONTO PARA CALCULO IBC	IBC	EPS	Fondo Pensión	ARL
CONDUCTOR	1	$3.024.000	$1.750.905	EPS COOSALUD	PROTECCIÓN	POSITIVA

PÓLIZAS Y GARANTÍAS

De acuerdo con la modalidad y naturaleza del Contrato, No se requiere de Pólizas y Garantías.

III. ACTIVIDADES DESARROLLADAS

1. **Brindar apoyo a la gestión a la Secretaría de Planeación e Infraestructura municipal en el mantenimiento rutinario de vías, como operador del vibro compactador atlas en poder del municipio de Curití, mediante contrato de comodato con la Gobernación de Santander.**

Dentro de mis obligaciones contractuales, desempeño el cargo de operador del equipo Vibrocompactador Atlas, brindando soporte operativo en la ejecución de las tareas programadas por la Secretaría. Gracias a esta labor, se garantiza el cumplimiento efectivo de las metas establecidas en los distintos frentes de trabajo, asegurando la continuidad y eficiencia de las operaciones.







2. **Informar en el término de la distancia al supervisor y al señor alcalde sobre la culminación de los trabajos en un área o sector determinado para que sean ellos quienes autoricen el desplazamiento del vehículo a realizar trabajos a otro sector.**

A través de la entrega constante y puntual de mis reportes de operación a la dependencia de planeación, mantengo actualizada la información sobre el progreso y la finalización de las labores que realizo. Este flujo de comunicación permite planificar de manera eficiente la logística operativa y organizar la asignación de nuevas tareas, garantizando el cumplimiento de las directrices establecidas por la Administración Municipal y la Secretaría.

NO REQUIERE REGISTRO FOTOGRAFICO.

3. **Informar oportunamente al supervisor municipal sobre posibles fallas o mal funcionamiento que se detecte en el vehículo a cargo del contratista y brindar información sobre los tiempos en las cuales se debe realizar cambios de aceite, filtro y lubricantes, aseo y limpieza del vehículo, con el fin de garantizar el mantenimiento de estas de forma oportuna, de igual forma en el momento de llevarse reparaciones del vehículo bajo su cargo, brindar apoyo, acompañamiento y supervisión de los trabajos que se ejecuten para mejorar su funcionamiento durante la reparación, para lo cual velara por vigilar la correcta instalación de repuestos originales y la calidad en la mano de obra de los trabajos ejecutados de lo cual presentara evidencias y constancias mediante un informe de los trabajos ejecutados incluyendo registro fotográfico e informar sobre cualquier novedad o falla en los repuestos o arreglos realizados.**

Con el propósito de mantener la operatividad continua de los equipos asignados, realicé un seguimiento permanente de sus condiciones mecánicas, lo que permitió detectar oportunamente los requerimientos de mantenimiento preventivo. Además, informé de manera puntual a la dependencia correspondiente sobre estas necesidades y ejecuté rutinas periódicas de limpieza y verificación general del equipo. Estas acciones resultaron determinantes para garantizar un rendimiento eficiente y prolongar la vida útil de la maquinaria.



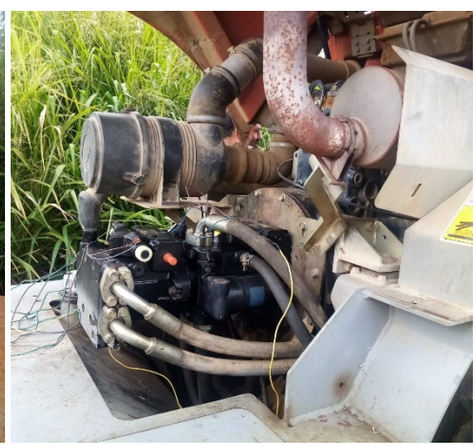



4. **Llevar una bitácora de control de combustible (A.C.P.M.) en el cual incluirá la fecha, zona o lugar de trabajo, el consumo de combustible y el tiempo laborado durante cada una de las jornadas ejecutadas, la cual la presentará en su informe mensual de actividades.**

Al concluir mi periodo de trabajo diario, entrego la bitácora completamente diligenciada, en la que se documentan detalladamente las actividades realizadas y el desglose de los gastos incurridos durante este lapso. Este registro proporciona un control organizado y transparente de la gestión efectuada, facilitando la supervisión y seguimiento de todas las operaciones realizadas.

SE ANEXA EN FISICO REGISTRO DE BITACORA

5. **Las demás que sean designadas por el supervisor y que sean de la naturaleza del presente contrato.**

Mantengo de forma constante una actitud de plena disposición para atender y cumplir todas las labores que se me asignen, ya sea por parte de mi supervisor o del Secretario de Planeación e Infraestructura, asegurando así la ejecución oportuna y eficiente de cada tarea encomendada.





BITACORA OPERARIO MAQUINARIA								
Tipo Maquinaria:		VIBRO COMPACTADOR		Mes:		FEBRERO		
Fecha		Vereda	Sector	Trabajo realizado	Hora Trabajo		ACPM	Observaciones
					Inicio	Fin		
1	Febrero							
2	Febrero		Casco Urbano	Compactación y afirmado				**ALISTAMIENTO**
3	Febrero	Palmira	La Unión	Compactación y afirmado	7:00	5:00	12gl	
4	Febrero	Palmira	La Unión	Compactación y afirmado	7:00	5:00	12gl	
5	Febrero	Palmira	La Unión	Compactación y afirmado	7:00	5:00	12gl	
6	Febrero	Palmira	La Unión	Compactación y afirmado	7:00	5:00	12gl	
7	Febrero	Palmira	La Unión	Compactación y afirmado	7:00	2:00	8gl	
8	Febrero							
9	Febrero	Palmira	La Unión	Compactación y afirmado	7:00	5:00	12gl	
10	Febrero	Palmira	La Unión	Compactación y afirmado	7:00	5:00	12gl	
11	Febrero	Palmira	La Unión	Compactación y afirmado	7:00	5:00	12gl	
12	Febrero	La Peña	Las Vueltas	Compactación y afirmado	7:00	5:00	12gl	
13	Febrero	La Peña	Las Vueltas	Compactación y afirmado	7:00	5:00	12gl	
14	Febrero	La Peña	Las Vueltas	Compactación y afirmado	7:00	2:00	8gl	
15	Febrero							
16	Febrero	La Peña	Las Vueltas	Compactación y afirmado	7:00	5:00	12gl	
17	Febrero	La Peña	Las Vueltas	Compactación y afirmado	7:00	5:00	12gl	
18	Febrero	La Peña	Las Vueltas	Compactación y afirmado	7:00	5:00	12gl	
19	Febrero	La Peña	Las Vueltas	Compactación y afirmado	7:00	5:00	12gl	
20	Febrero	La Peña	Las Vueltas	Compactación y afirmado	7:00	5:00	12gl	
21	Febrero	La Peña	Las Vueltas	Compactación y afirmado	7:00	2:00	8gl	
22	Febrero							
23	Febrero	Cuchicute	La Cantera	Compactación y afirmado	7:00	5:00	12gl	
24	Febrero	Cuchicute	La Cantera	Compactación y afirmado	7:00	5:00	12gl	
25	Febrero	Cuchicute	La Cantera	Compactación y afirmado	7:00	5:00	12gl	
26	Febrero	Cuchicute	La Cantera	Compactación y afirmado	7:00	5:00	12gl	
27	Febrero	Cuchicute	La Cantera	Compactación y afirmado	7:00	5:00	12gl	
28	Febrero	Cuchicute	La Cantera	Compactación y afirmado	7:00	2:00	8gl	

RESUMEN PLANILLA GENERADA

DATOS GENERALES DEL APORTANTE								
IDENTIFICACIÓN	DV	RAZÓN SOCIAL	CLASE	CÓDIGO	ARL	F. PRESENTACIÓN	ACT. ECO	TIPO DE EMPRESA
CC 91072689	0	LIBARDO GOMEZ RONDON	I	0	POSITIVA - 14 23	ÚNICA	7490	Natural
MUN-DEP	DIRECCIÓN		TELÉFONO		EMAIL			EXENTO DE PARAFISCALES
68-229	CRA 20 17 83		3163531651		VALDERRAMAJOYAJENNYPATRICIA@GMAIL.COM			N

DATOS GENERALES DE LA LIQUIDACIÓN										
PERÍODO PENSIÓN	PERÍODO SALUD	PLANILLA	TIPO PLANILLA	FECHA PAGO	CENTRO DE TRABAJO	DEPARTAMENTO	MUNICIPIO	VALOR PAGO	INTERÉS X MORA	ENTIDAD
2026-02	2026-02	8640286380	1		TODOS LOS CENTROS	TODOS	TODOS	482.500	0	AV
N°AFILIADOS	REF. DE PAGO (PIN)	FECHA LÍMITE PAGO	ESTADO PLANILLA							
1	8674518679	2026-03-24	Sin pagar							

EMPLEADO					NOVEDADES													DÍAS				PENSIÓN					SALUD			CCF			RIESGOS		TARIFA	PARAF	SENA	ICBF	ESAP	MIN				
N.	ID	EMPLEADO	SALARIO	MODALIDAD DE SALARIO	VST	SLN	IGE	LMA	VAC	AVP	VCT	IRL	EPST	APPT	AFP	EPS	CCF	ARL	NOMBRE	IBC	Cot	FNDCL	FNSUB	NOMBRE	IBC	Cot	NOMBRE	IBC	Cot	IBC	Cot	ARL	IBC	Cot	Cot	Cot	Cot	Cot	Cot	SFC	VTE SAL	Total	Cuenta de Pensionado	Actividad Económica
1	CC 91072689	GOMEZ RONDON LIBARDO	1.750.905		X								0		29	29	0	0	PROTECCION - 230201	1.692.542	270.900	0		EPS-S COOSALUD-ESSC24	1.692.542	211.600	SIN CCF-SINCCF	0	0	0	0	0,00000	0	0	0	0	0	0	0	0	482.500	0	0

RESUMEN PLANILLA GENERADA

DATOS GENERALES DEL APORTANTE								
IDENTIFICACIÓN	DV	RAZÓN SOCIAL	CLASE	CÓDIGO	ARL	F. PRESENTACIÓN	ACT. ECO	TIPO DE EMPRESA
CC 91072689	0	LIBARDO GOMEZ RONDON	I	0	POSITIVA - 14 23	ÚNICA	7490	Natural
MUN-DEP	DIRECCIÓN		TELÉFONO		EMAIL			EXENTO DE PARAFISCALES
68-229	CRA 20 17 83		3163531651		VALDERRAMAJOYAJENNYPATRICIA@GMAIL.COM			N

DATOS GENERALES DE LA LIQUIDACIÓN										
PERÍODO PENSIÓN	PERÍODO SALUD	PLANILLA	TIPO PLANILLA	FECHA PAGO	CENTRO DE TRABAJO	DEPARTAMENTO	MUNICIPIO	VALOR PAGO	INTERÉS X MORA	ENTIDAD RECAUDO
2026-02	2026-02	8640286380	1		TODOS LOS CENTROS	TODOS	TODOS	482.500	0	AVVisio
N°AFILIADOS	REF. DE PAGO (PIN)	FECHA LÍMITE PAGO	ESTADO PLANILLA							
1	8674518679	2026-03-24	Sin pagar							

TOTALES IBC				
IBC PENSIÓN	IBC SALUD	IBC RIESGOS	IBC CAJAS	IBC PARAF
1.692.542	1.692.542	0	0	0

SUBSISTEMA	CÓDIGO	NIT	DV	AFILIADOS	VALOR LIQUIDADO	VALOR UPC	INTERESES MORA	SALDOS E INCAPACIDADES DESCONTADOS	VALOR A PAGAR
AFP(Administradoras: 1)				1	270.900	0	0	0	270.900
PROTECCION	230201	800229739	0	1	270.900	0	0	0	270.900
EPS(Administradoras: 1)				1	211.600	0	0	0	211.600
EPS-S COOSALUD	ESSC24	900226715	3	1	211.600	0	0	0	211.600
Gran Total					482.500	0	0	0	482.500

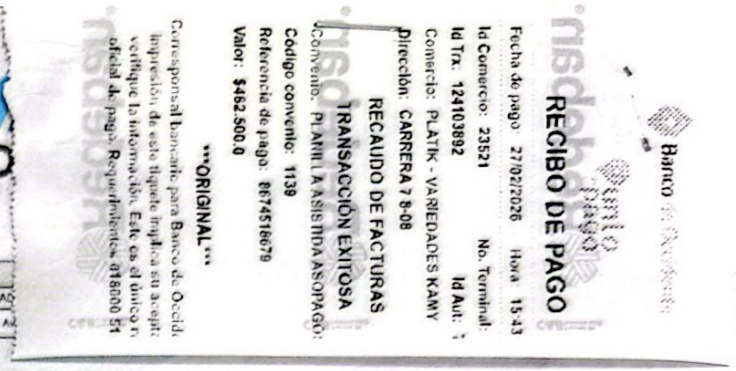

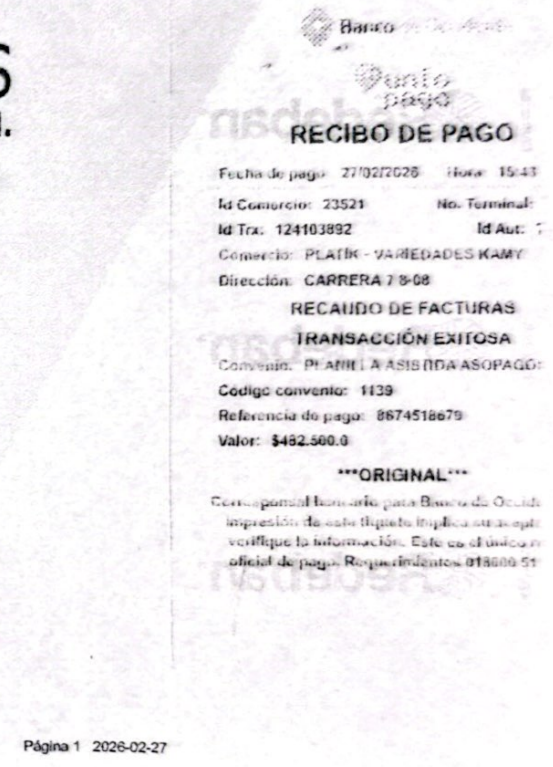

Scanned with CamScanner

ACTA DE PAGO PARCIAL 01

CONTRATO DE PRESTACIÓN DE SERVICIOS DE APOYO A LA GESTIÓN No. CD-060-2026

CONTRATO:	N°. CD-060-2026	FECHA: ENERO 24 DE 2026	
OBJETO:	"PRESTAR LOS SERVICIOS DE APOYO A LA GESTIÓN COMO OPERARIO DE MAQUINARIA AMARILLA, VEHICULOS DE CARGA PESADA Y DEMÁS VEHICULOS DESTINADOS AL MANTENIMIENTO RUTINARIO DE LA MALLA VIAL DEL MUNICIPIO DE CURITI, SANTANDER"		
CONTRATANTE	MUNICIPIO DE CURITI		
CONTRATISTA:	LIBARDO GOMEZ RONDON		
CEDULA DE CIUDADANÍA N° :	91.072.699 de San Gil		
VALOR INICIAL:	NUEVE MILLONES SETENTA Y DOS MIL PESOS ($9.072.000,00) M/CTE		
VALOR TOTAL RUBRO:	**RUBRO**	**VALOR**	**PORCENTAJE**
	2.3.2.02.02.009.24.2402.2402112.00	$9.072.000,00	100 %
PLAZO INICIAL:	Teniendo en cuenta las actividades a desarrollar el plazo del contrato será desde de la suscripción del acta de inicio HASTA EL DIA TREINTA (30) DEL MES DE ABRIL DEL 2026.		
FECHA DE INICIACIÓN:	02 DE FEBRERO DE 2026		
FECHA DE TERMINACIÓN:	30 DE ABRIL DE 2026		
OFICINA GESTORA:	Secretaria de Planeación e Infraestructura		
SUPERVISOR:	NICOLAS PEINADO VANEGAS		
SEGURIDAD SOCIAL:	Mes de febrero de 2026		

En Curití, el día dos (02) del mes de marzo del año 2026, en las instalaciones de la Alcaldía Municipal, se reunieron: el **Ing. NICOLAS PEINADO VANEGAS**, como supervisor y **LIBARDO GOMEZ RONDON** Identificado con la cedula No. 91.072.699 de San Gil, en calidad de contratista, con el fin de suscribir la siguiente acta de **PAGO PARCIAL 01** correspondiente a las actividades realizadas desde el dos (02) al veintiocho (28) del mes de febrero de 2026.

CONSIDERANDO

1. SOPORTE JURÍDICO

Dentro del contrato de Prestación de Servicios de Apoyo a la Gestión No. **CD-060-2026**, suscrito entre el Municipio de Curití – Santander y **LIBARDO GOMEZ RONDON**, identificado con la cedula de ciudadanía No. 91.072.699 de San Gil, se especifica la forma de pago de la siguiente manera: Valor del contrato y forma de pago: El valor del presente Contrato corresponde a la suma de **NUEVE MILLONES SETENTA Y DOS MIL PESOS ($9.072.000,00) M/CTE**. La entidad contratante pagará al contratista de la siguiente manera: Mediante pagos parciales de acuerdo con el avance de los servicios contratados, para lo cual se establecen **TRES (03) PAGOS PARCIALES,** por valor de **TRES MILLONES VEINTICUATRO MIL PESOS ($3.024.000.oo) M/CTE** cada uno, pagaderos el último día hábil de cada mes, iniciando el mes de febrero del 2026. Para cada uno de los pagos, deberá el Contratista presentar los Informes correspondientes, con el recibido de conformidad y a satisfacción firmado por el Supervisor o quien haga sus veces y el respectivo pago de seguridad social y todos los soportes requeridos por la entidad que aseguren que el servicio fue prestado a entera satisfacción por parte del supervisor y demás requisitos exigidos para el respectivo pago. El valor total se constituye como remuneración del servicio descrito en el objeto del contrato. El valor contempla todos los costos y gravámenes a que haya lugar, es decir, los establecidos por las leyes, Ordenanzas y Acuerdos Municipales. Por lo tanto, el Contratista no tendrá más derecho que a los valores expresamente convenidos y en ningún caso genera relación laboral, ni prestaciones sociales.

2. SOPORTE FINANCIERO

CONCEPTO	NÚMERO	FECHA	VALOR
CDP N°	26-00047	19 DE ENERO DE 2026	$9.072.000.oo
RP N°	26-00053	26 DE ENERO DE 2026	$9.072.000.oo

3. VALOR FISCAL DEL CONTRATO

DESCRIPCION DEL APORTANTE	VALOR FISCAL
MUNICIPIO DE CURITI	$9.072.000.oo
TOTAL DE CONTRATO	**$9.072.000.oo**

4. PAGO A EFECTUAR

Se autoriza el pago parcial 01, de la siguiente manera:

DESCRIPCIÓN	VALOR FISCAL
ACTA DE PAGO PARCIAL 01	$3.024.000,00
TOTAL DE PAGOS	**$3.024.000,00**

5. BALANCE FINANCIERO

	VALOR INICIAL	CODIGO DE PRODUCTO	% EJECUCION	VALOR EJECUTADO
VALOR TOTAL DEL CONTRATO	**$9.072.000,00**	**2402112**		
VALOR DEL CONTRATO ADICIONAL	**$000,00**	N/A		
VALOR ACTA DE PAGO PARCIAL No. 01		2402112	33.3333%	$3.024.000,00
SALDO POR EJECUTAR		2402112	66.6666%	$6.048.000,00
SUMAS IGUALES	**$9.072.000,00**			**$9.072.000,00**

1. RELACION DE SOPORTE DE LA PRESENTE ACTA

- El contratista presento informe de actividades ejecutadas en cumplimiento del objeto contractual.
- Allego copia de la planilla de pago de seguridad social, correspondiente al mes de febrero de 2026.
- Informe de supervisión de cumplimiento del contrato.

ACUERDAN:

Autorizar el pago de la suma de **TRES MILLONES VEINTICUATRO MIL PESOS ($3.024.000.oo) M/CTE**, correspondiente al **PAGO PARCIAL 01**, de las actividades realizadas del periodo comprendido entre el dos (02) al veintiocho (28) del mes de febrero de 2026.

En constancia de lo anterior se firma la presente acta por los que en ella intervinieron, en Curití, el dos (02) del mes de marzo del año 2026.

NICOLAS PEINADO VANEGAS
Secretario de Planeación e Infraestructura
Supervisor Contrato

LIBARDO GOMEZ RONDON
C.C. 91.072.699 de San Gil
Contratista

Recaudo de Estampillas

Gobernación de Santander
Secretaría de Hacienda

Recibo Nº
2502600130340

Contribuyente

Trámite CONTRATOS - ORDENES DE PRESTACIÓN DE SERVICIOS Y CONTRATOS DE ADICION

PRO HOSPITAL	$60.500
PRO UIS	$60.500
Total	**$121.000**
Ordenanza 012	$12.100
Total a Pagar	**$133.100**

Contribuyente **Tipo de Doc.** C.C. **Número** 91072699
Nombre LIBARDO GOMEZ RONDON
Dirección **Teléfono**
Municipio **Departamento** SANTANDER

(415)7709998038639(8020)02502600130340(3900)00000000133100(96)20260225

VALOR TOTAL CONTRATO	9.072.000
FECHA CONTRATO	24/01/2026
VALOR ORDEN DE PAGO	3.024.000
NUMERO ORDEN DE PAGO	1
VALOR BASE	3.024.000
NRO. CONTRATO	060

Fecha de Expedición 2026/02/24 **Fecha Limite de Pago** 2026/02/25

Con destino a: **Alcaldía de Curití - CURITI**

Trámite

Gobernación de Santander
Secretaría de Hacienda

Recaudo de Estampillas **Recibo Nº** **2502600130340**

Trámite CONTRATOS - ORDENES DE PRESTACION DE SERVICIOS Y CONTRATOS DE ADICION

Con destino a: **Alcaldía de Curití - CURITI**

Tipo de Doc. C.C. Número: 91072699
Nombre: LIBARDO GOMEZ RONDON
Dirección: Teléfono:

VALOR TOTAL CONTRATO	9.072.000
FECHA CONTRATO	24/01/2026
VALOR ORDEN DE PAGO	3.024.000
NUMERO ORDEN DE PAGO	1
VALOR BASE	3.024.000
NRO. CONTRATO	060

PRO HOSPITAL	$60.500
PRO UIS	$60.500
Total	**$121.000**
Ordenanza 012	$12.100
Total a Pagar	**$133.100**

SYC

Gobernación de Santander
Secretaría de Hacienda

Recaudo de Estampillas **Recibo Nº** **2502600130340**

Trámite CONTRATOS - ORDENES DE PRESTACIÓN DE SERVICIOS Y CONTRATOS DE ADICION

Con destino a: **Alcaldía de Curití - CURITI**

Total a Pagar **$133.100**

Fecha de Expedición 2026/02/24 **Fecha Limite de Pago** 2026/02/25

VALOR TOTAL CONTRATO	9.072.000
FECHA CONTRATO	24/01/2026
VALOR ORDEN DE PAGO	3.024.000
NUMERO ORDEN DE PAGO	1
VALOR BASE	3.024.000
NRO. CONTRATO	060

PRO HOSPITAL	$60.500
PRO UIS	$60.500
Total	**$121.000**
Ordenanza 012	$12.100

Gobernación

Gobernación de Santander
Secretaría de Hacienda

Recaudo de Estampillas **Recibo Nº** **2502600130340**

Trámite CONTRATOS - ORDENES DE PRESTACIÓN DE SERVICIOS Y CONTRATOS DE ADICION

Con destino a: **Alcaldía de Curití - CURITI**

PRO HOSPITAL	$60.500
PRO UIS	$60.500
Total	**$121.000**
Ordenanza 012	$12.100
Total a Pagar	**$133.100**

Contribuyente **Tipo de Doc.** C.C. **Número** 91072699
Nombre LIBARDO GOMEZ RONDON
Dirección **Teléfono**
Municipio **Departamento** SANTANDER

(415)8902012356005(8020)02502600130340(3900)00000000121000(96)20260225

Fecha de Expedición 2026/02/24
Fecha Limite de Pago 2026/02/25

VALOR TOTAL CONTRATO	9.072.000
FECHA CONTRATO	24/01/2026
VALOR ORDEN DE PAGO	3.024.000
NUMERO ORDEN DE PAGO	1
VALOR BASE	3.024.000
NRO. CONTRATO	060

Banco

Gobernación de Santander
Secretaría de Hacienda

Recaudo de Estampillas **Recibo Nº** **2502600130340**

Con ribuyen e **Tipo de Doc.** C.C. **Número** 91072699
Nombre LIBARDO GOMEZ RONDON
Dirección **Teléfono**
Municipio **Departamento** SANTANDER

(415)8902012356005(8020)02502600130340(3900)00000000121000(96)20260225

(415)8902012356006(8020)02502600130340(3900)00000000012100(96)20260225

Trámite CONTRATOS - ORDENES DE PRESTACION DE SERVICIOS Y CONTRATOS DE ADICION

Con destino a: **Alcaldía de Curití - CURITI**

Fecha de Expedición 2026/02/24

Total a Pagar **$133.100**

PRO HOSPITAL	$60.500
PRO UIS	$60.500

BP G. 11048001150-1

BP SYC. 22048012843-8

Total	**$121.000**
Ordenanza 012	$12.100

Banco Agrario de Colombia
NIT. 800.037.800-8

25/2/2026 8:3:21 Cajero: andesilv

Oficina: 6030-CURITI
Terminal: 10.0.5.1 Operación: 698302745

Transacción: RECAUDO DE CONVENIOS

Valor:	**$121,000.00**
Costo de la transacción:	$0.00
Iva del costo:	$0.00
GMF del costo:	$0.00

Medio de Pago: EFECTIVO
Convenio: 21240 TGD ESTAMPILLAS
DEPARTAMENTALES - RCB
Ref 1: 02502600130340

Antes de retirarse de la ventanilla por favor verifique que la transacci¾n solicitada se registr¾ correctamente en el comprobante. Si no est¯ de acuerdo inf¾rmele al cajero para que la corrija. Cualquier inquietud comun¥quese en Bogot¯ al 5948500 resto de

Banco Agrario de Colombia
NIT. 800.037.800-8

25/2/2026 8:3:31 Cajero: andesilv

Oficina: 6030-CURITI
Terminal: 10.0.5.1 Operación: 698302927

Transacción: RECAUDO DE CONVENIOS

Valor:	**$12,100.00**
Costo de la transacción:	$0.00
Iva del costo:	$0.00
GMF del costo:	$0.00

Medio de Pago: EFECTIVO
Convenio: 21239 SISTEMAS Y COMPUTADORES
ORDENANZA 012/2005 - RCB
Ref 1: 02502600130340

Antes de retirarse de la ventanilla por favor verifique que la transacci¾n solicitada se registr¾ correctamente en el comprobante. Si no est¯ de acuerdo inf¾rmele al cajero para que la corrija. Cualquier inquietud comun¥quese en Bogot¯ al 5948500 resto de

Scanned with CamScanner