Número Póliza: 4450194

SEGURO DE CUMPLIMIENTO

Hola, ASEGURADORA SOLIDARIA DE COLOMBIA ENTIDAD COOPERATIVA

Este documento es la carátula de tu seguro y contiene la información del compromiso que SURA adquiere contigo.



INFORMACIÓN DEL TOMADOR

Nombre y apellidos o razón social	Tipo de identificación	Número de identificación
ASEGURADORA SOLIDARIA DE COLOMBIA ENTIDAD COOPERATIVA	NIT	8605246546

Dirección	Ciudad	Teléfono
CL 100 # 9 A 45	BOGOTA D.C.	6464330

INFORMACIÓN DEL GARANTIZADO

Nombre y apellidos o razón social	Tipo de identificación	Número de identificación	Dirección	Ciudad	Teléfono
ASEGURADORA SOLIDARIA DE COLOMBIA ENTIDAD COOPERATIVA	NIT	8605246546	CL 100 # 9 A 45	BOGOTA D.C.	6464330

INFORMACIÓN DEL BENEFICIARIO Y/O ASEGURADO

Nombre y apellidos o razón social	Tipo de identificación	Número de identificación
DISTRITO ESPECIAL DE CIENCIA TECNOLOGIA E INNOVACION DE MEDELLIN	NIT	8909052111

INFORMACIÓN BÁSICA DE LA PÓLIZA

Número de documento	Operación	Oficina	Ciudad expedición	Fecha de expedición
17163822	POLIZA NUEVA	2619	BOGOTA D.C.	2026-02-04

Forma de pago	Número de riesgos vigentes	Referencia de pago	Producto	Moneda
CONTADO	1	01217163822	SEGURO DE CUMPLIMIENTO A FAVOR DE ENTIDADES ESTATALES (GARANTÍA ÚNICA)	PESO COLOMBIANO

COBERTURAS

Nombre	Fecha inicial	Fecha vencimiento	Valor asegurado	Prima
SERIEDAD DE LA OFERTA	09-FEB-2026	19-MAY-2026	$241.049.000,00	$361.574

VALORES A PAGAR

Valor prima sin IVA	Valor IVA	Total a pagar	Valor asegurado	Total valor asegurado
$361.574	$68.699	$430.273	$241.049.000,00	$241.049.000,00

VALOR A PAGAR EN LETRAS : CUATROCIENTOS TREINTA MIL DOSCIENTOS SETENTA Y TRES PESOS M/L

SEGUROS GENERALES SURAMERICANA S.A. NIT 890.903.407-9
VIGILADO SUPERINTENDENCIA FINANCIERA DE COLOMBIA

VIGENCIAS MOVIMIENTO Y PÓLIZA

Vigencia movimiento desde	Vigencia movimiento hasta	Número de días	Vigencia póliza desde	Vigencia póliza hasta
09-FEB-2026	19-MAY-2026	99	09-FEB-2026	19-MAY-2026

Ramo	Producto	Oficina	Usuario
012	NDX	2619	41559

INTERMEDIARIO

Nombres y apellidos o razón social	Código	Compañía	Categoría	% participación	Prima
CUBIKAS SEGUROS LTDA	17737	SEGUROS GENERALES SURAMERICANA S.A.	AGENCIAS	100%	361.574

COASEGURO

Tipo coaseguro	Número póliza líder	Documento compañía líder
DIRECTO		

CONDICIONES GENERALES APLICABLES

Nombre	Fecha a partir de la cual se utiliza	Tipo y número de la entidad	Tipo de documento	Ramo al cual pertenece	Identificación interna de la proforma	Canal de comercialización
CLAUSULADO	2017-01-01	13 - 18	P	05	F-01-12-084	D00I
NOTA TÉCNICA	2017-06-25	13 - 18	NT-P	5	N-01-012-011	

TEXTOS Y ACLARACIONES ANEXAS :

*

GARANTIZAR LA SERIEDAD DE LA OFERTA PRESENTADA POR EL TOMADOR Y/O AFIANZADO EN VIRTUD DEL PROCESO DE SELECCIÓN ABREVIADA DE MENOR CUANTÍA NO. 0009015860 DE 2026 CUYO OBJETO ES ADQUIRIR PÓLIZAS DE SEGUROS PARA AUTOMÓVILES DEL DISTRITO Y CONGLOMERADO.

Seguros Generales Suramericana S.A NIT 890.903.407-9.Somos Grandes Contribuyentes. Por favor no efectuar retención sobre IVA. Las primas de seguros no están sujetas a retención en la fuente (Decreto reglamentario 2509/85 Art 17). Autorretenedores Resolución 009961 de 2010. Responsable de impuesto sobre las ventas régimen común agentes de retención. En virtud del numeral 28 del artículo 530 del Estatuto Tributario, el presente documento se encuentra exento del impuesto de timbre.

INFORMACIÓN ADICIONAL

LA PRESENTE PÓLIZA SE RIGE POR LAS CONDICIONES GENERALES CONTENIDAS EN LA PROFORMA. F-01-12-084 LAS CUALES SE ADJUNTAN.

PARA EFECTOS DE CUALQUIER NOTIFICACIÓN, LA DIRECCIÓN DE LA COMPAÑÍA ES CR 63 49 A 31 P 1 ED CAMACOL MEDELLIN SEGUROS GENERALES SURAMERICANA S.A. NIT 890.903.407-9 RESPONSABLE DEL IMPUESTO SOBRE LAS VENTAS RÉGIMEN COMÚN.

SEGUROS GENERALES SURAMERICANA S.A. NIT 890.903.407-9
VIGILADO SUPERINTENDENCIA FINANCIERA DE COLOMBIA

Firma autorizada

Firma tomador

SEGUROS GENERALES SURAMERICANA S.A.

IMPORTANTE: ESTE DOCUMENTO SÓLO ES VÁLIDO COMO RECIBO DE PRIMA, SI ESTÁ FIRMADO POR UN CAJERO O COBRADOR AUTORIZADO POR LA SURAMERICANA. SI SE ENTREGA A CAMBIO DE UN CHEQUE. LA PRIMA SÓLO SERÁ ABONADA AL RECIBIR SURAMERICANA SU VALOR.

VIGILADO SUPERINTENDENCIA FINANCIERA DE COLOMBIA
SEGUROS GENERALES SURAMERICANA S.A. NIT 890.903.407-9

SEGUROS GENERALES SURAMERICANA S.A
HACE CONSTAR

Que la garantía de SEGURO DE CUMPLIMIENTO A FAVOR DE ENTIDADES ESTATALES (GARANTÍA ÚNICA) en la póliza 4450194 expedida por la Compañía cuyo Tomador y/o Afianzado es: ASEGURADORA SOLIDARIA DE COLOMBIA ENTIDAD COOPERATIVA y Asegurado y/o Beneficiario es DISTRITO ESPECIAL DE CIENCIA TECNOLOGIA E INNOVACION DE MEDELLIN y su documento 17163822 expedida el día 04 de Febrero de 2026 se encuentra debidamente cancelados sus valores, discriminados así:

Concepto	Valor
Prima	$361.574
Impuestos	$68.699
	Total: $430.273

La presente poliza no expirará por falta de pago de la prima o de los certificados anexos que se expidan con fundamento en ella o por la revocación unilateral por parte del tomador o de la compañía

Para constancia se firma en BOGOTA D.C. a los 4 dias del mes de Febrero de 2026.

Firma Autorizada

VIGILADO SUPERINTENDENCIA FINANCIERA DE COLOMBIA
SEGUROS GENERALES SURAMERICANA S.A. NIT 890.903.407-9

VIGILADO SUPERINTENDENCIA FINANCIERA DE COLOMBIA
SEGUROS GENERALES SURAMERICANA S.A.



01 800 051 8888
Bogotá, Cali y Medellín **437 8888**
Desde tu celular **#888**

segurossura.com.co

SEGUROS

Seguro de cumplimiento a favor de entidades estatales





Campo	Descripción del formato	Clausulado	Nota técnica
1	Fecha a partir de la cual se utiliza.	01/01/2017	25/06/2017
2	Tipo y número de la entidad	13-18	13-18
3	Tipo de documento	P	NT - P
4	Ramo al cual pertenece	05	05
5	Identificación interna de la proforma	F-01-12-084	N-01-012-011

Seguro de cumplimiento a favor de entidades estatales (decreto 1082 de 2015)

En este documento encontrará todas las coberturas, derechos y obligaciones que tiene como asegurado, y los compromisos que SURA adquirió con usted por haber contratado el Seguro de Cumplimiento a Favor de Entidades Estatales.

Este clausulado está dirigido al asegurado.



Contenido

Sección I. Coberturas

1. Seriedad de la oferta
2. Buen manejo y correcta inversión del anticipo
3. Cumplimiento del contrato
4. Devolución de pago anticipado
5. Pago de salarios, prestaciones sociales e indemnizaciones laborales
6. Estabilidad y calidad de la obra
7. Calidad y correcto funcionamiento de los bienes y equipos suministrados
8. Calidad del servicio

Sección II. Exclusiones

Sección III. Otras condiciones

1. Indepencia de los amparos
2. Suma asegurada
3. Vigencia
4. Efectividad de la garantía
5. Indivisibilidad de la garantía
6. Cesión de la póliza
7. Cesión del contrato garantizado
8. Terminación por agravación del estado del riesgo.
9. Pago de prima e irrevocabilidad
10. Pago del siniestro
11. Coexistencia de seguros
12. Compensación
13. Subrogación
14. Intervención en procesos de reorganización y/o liquidación
15. Certificados o anexos de modificación
16. Vigilancia e inspección
17. Notificaciones y recursos
18. Naturaleza del seguro
19. Cláusulas incompatibles
20. Solución de conflictos.
21. Domicilio
22. Coaseguro
23. Devolución de primas

SECCIÓN I - COBERTURAS

SURA le pagará las coberturas descritas en la carátula hasta por el monto asegurado, teniendo en cuenta que el contrato de seguro es indemnizatorio según el artículo 1088 del Código de Comercio. La indemnización podrá comprender el daño emergente y el lucro cesante, pero este último requiere de acuerdo expreso en las condiciones particulares para ser cubierto. Este seguro le cubre los perjuicios directos ocasionados por incumplimientos imputables al contratista-garantizado.

1. Seriedad de la oferta

Cubre a la entidad estatal de la sanción derivada del incumplimiento de la oferta, en los siguientes eventos:

1.1 La no ampliación de la vigencia de la garantía de seriedad de la oferta cuando el plazo para la adjudicación o para suscribir el contrato es prorrogado, siempre que tal prórroga sea inferior a tres (3) meses.
1.2 El retiro de la oferta después de vencido el plazo fijado para la presentación de las oferta
1.3 La no suscripción del contrato sin justa causa por parte del adjudicatario.
1.4 La falta de otorgamiento por parte del proponente seleccionado de la garantía de cumplimiento del contrato.

2. Buen manejo y correcta inversión del anticipo

Cubre a la entidad estatal de los perjuicios derivados de:

2.1 La no inversión del anticipo.
2.2 El uso indebido del anticipo.
2.3 La apropiación indebida de los recursos recibidos en calidad de anticipo.

3. Cumplimiento del contrato

Cubre a la entidad estatal de los perjuicios derivados de:

3.1 El incumplimiento total o parcial del contrato, cuando el incumplimiento es imputable al contratista-garantizado.
3.2 El cumplimiento tardío o defectuoso del contrato, cuando el incumplimiento es imputable al contratista-garantizado.
3.3 Los daños imputables al contratista por entregas parciales de la obra, cuando el contrato no prevé entregas parciales.
3.4 El pago del valor de las multas y de la cláusula penal pecuniaria.

4. Devolución de pago anticipado

Cubre a la entidad estatal de los perjuicios derivados de la no devolución total o parcial del dinero entregado al contratista-garantizado a título de pago anticipado, cuando a ello hubiere lugar.

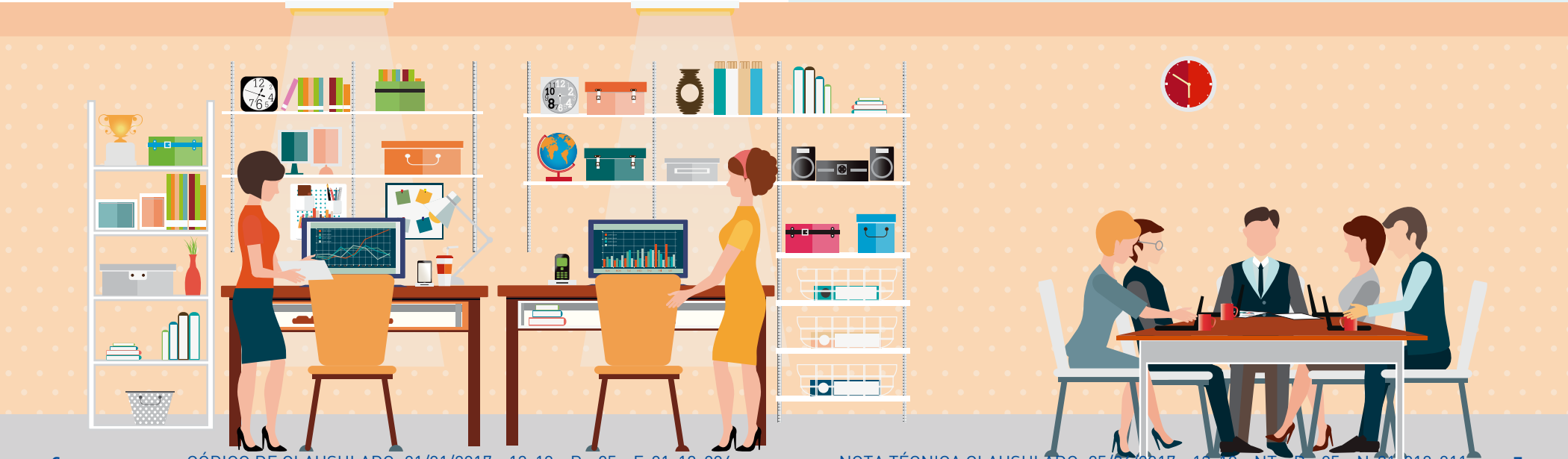

5. Pago de salarios, prestaciones sociales e indemnizaciones laborales

Cubre a la entidad estatal de los perjuicios derivados del incumplimiento de las obligaciones laborales del contratista-garantizado en virtud de la contratación del personal utilizado en el territorio nacional para la ejecución del contrato amparado.

Esta garantía no se aplicará para los contratos que se ejecuten en su totalidad fuera del territorio nacional por personal contratado bajo un régimen jurídico distinto al colombiano.

6 . Estabilidad y calidad de la obra

Cubre a la entidad estatal de los perjuicios derivados por cualquier tipo de daño o deterioro, imputable al contratista-garantizado, sufrido por la obra entregada a satisfacción.

7. Calidad y correcto funcionamiento de los bienes y equipos suministrados

Cubre a la entidad estatal de los perjuicios derivados del incumplimiento en las condiciones de calidad y correcto funcionamiento de los bienes que recibe la entidad estatal en cumplimiento de un contrato.

8. Calidad del servicio

Cubre a la entidad estatal por los perjuicios derivados de la deficiente calidad del servicio prestado.



SECCIÓN II - EXCLUSIONES

SURA no pagará los perjuicios causados directa o indirectamente por:

1. Causa extraña, esto es, la fuerza mayor o caso fortuito, el hecho de un tercero o la culpa exclusiva de la víctima.
2. Daños causados por el contratista garantizado a los bienes de la entidad estatal no destinados al contrato.
3. Uso indebido o inadecuado o falta de mantenimiento preventivo al que está obligada la entidad estatal.
4. El deterioro normal que sufran los bienes entregados con ocasión del contrato garantizado como consecuencia del transcurso del tiempo.



SECCIÓN III – OTRAS CONDICIONES

1. Indepencia de los amparos

Las coberturas deben ser independientes unas de otras respecto de sus riesgos y de sus valores asegurados. La entidad estatal solamente puede reclamar o tomar el valor de una cobertura para cubrir o indemnizar el valor del amparo cubierto. Los amparos son excluyentes y no se pueden acumular.

2. Suma asegurada

El valor asegurado para cada cobertura será la suma máxima que SURA pagará en caso de siniestro.

3. Vigencia

La duración de cada una de las coberturas, será la establecida en la carátula, en las condiciones particulares o en los anexos de este seguro.

4. Efectividad de la garantía

De acuerdo a los artículos 1077 y 1080 del Código de Comercio, usted deberá demostrar la ocurrencia del siniestro y acreditar el valor de la pérdida, respetando el derecho de audiencia del contratista-garantizado y de SURA de acuerdo a lo establecido en el artículo 86 de la Ley 1474 de 2011, así:

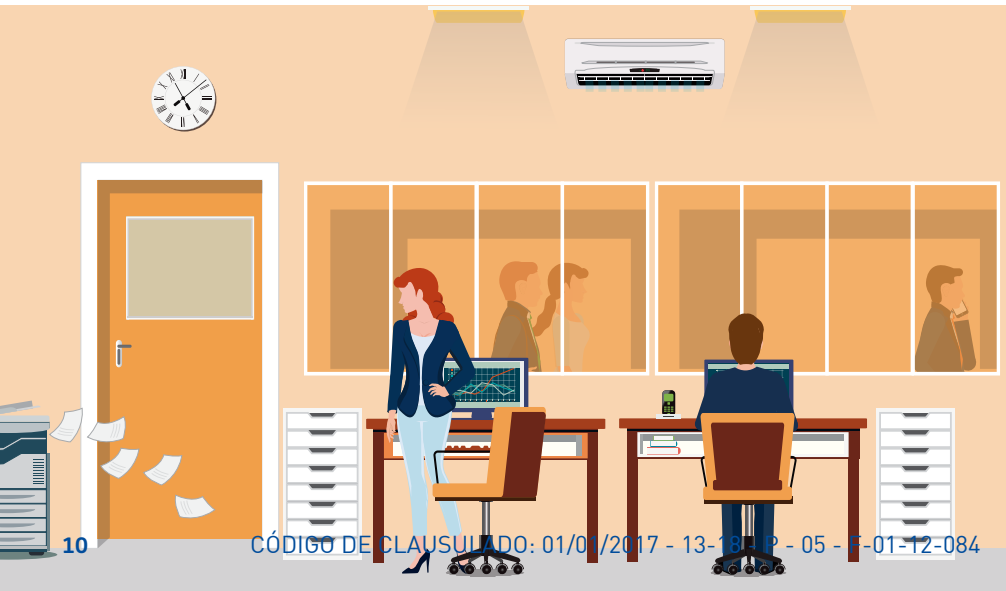

4.1 Por medio del acto administrativo en el cual la entidad estatal declare la caducidad del contrato y ordene el pago al contratista-garantizado y al garante, bien sea de la cláusula penal o de los perjuicios que ha cuantificado. El acto administrativo de caducidad constituye el siniestro.

4.2 Por medio del acto administrativo en el cual la entidad estatal impone multas, debe ordenar el pago al contratista-garantizado y al garante. El acto administrativo correspondiente constituye el siniestro.

4.3 Por medio del acto administrativo en el cual la entidad estatal declare el incumplimiento, puede hacer efectiva la cláusula penal, si está pactada en el contrato, y ordenar su pago al contratista-garantizado y al garante. El acto administrativo correspondiente es la reclamación para la compañía de seguros.

En cualquier caso, para determinar el monto del perjuicio a reclamar a SURA, usted deberá deducir del mismo cualquier suma que le adeude al contratista- garantizado.



5. Indivisibilidad de la garantía

Este seguro es indivisible. Sin embargo, de acuerdo a lo previsto en el Decreto 1082 de 2015, si el contrato garantizado tiene una duración mayor a cinco años, se cubren los riesgos de la etapa del contrato o período contractual indicado en la carátula, según lo señalado en las condiciones particulares de este seguro.

El seguro será independiente para cada etapa del contrato, para cada período contractual o para cada unidad funcional, según sea el caso.

La vigencia será igual a la de la respectiva etapa, período contractual o unidad funcional y el valor asegurado corresponde a las obligaciones del contratista que nacen y que son exigibles en cada una de las respectivas etapas, períodos contractuales o unidades funcionales.

Antes del vencimiento de cada etapa del contrato o cada período contractual, el contratista está obligado a prorrogar la vigencia del seguro o a obtener uno nuevo que cubra el cumplimiento de sus obligaciones para la etapa del contrato o el periodo contractual siguiente. Ahora bien, si SURA decide no continuar garantizando la etapa del contrato o período contractual siguiente, le debe informar su decisión por escrito a la entidad estatal contratante asegurada seis meses antes del vencimiento del plazo de la garantía correspondiente.

Este aviso no afecta la garantía de la etapa contractual o período contractual en ejecución. Si SURA no da el aviso con la anticipación mencionada y el contratista no obtiene una nueva garantía, SURA quedará obligada a garantizar la etapa del contrato o el período contractual siguiente.

En consecuencia, en la medida en que SURA cumpla estrictamente con la obligación de informar por escrito a la entidad estatal contratante asegurada con seis meses de anticipación a la fecha de vencimiento de la garantía, sobre su decisión de no continuar garantizando la etapa siguiente del contrato, si el contratista garantizado incumpliere la obligación de prorrogar u obtener la póliza para dicha etapa, no se afectará por tal hecho la garantía vigente.

6. Cesión de la póliza

Este seguro no se puede ceder ni modificar al tomador, afianzado, beneficiario o asegurado sin que SURA lo autorice.

En caso de no cumplirse lo anterior, el seguro terminará automáticamente y SURA solo pagará los daños causados por incumplimientos que se den antes de la fecha de cesión.





7. Cesión del contrato garantizado

El contrato garantizado no puede ser cedido sin la autorización escrita de SURA, de no ser así, este seguro terminará automáticamente desde la fecha de la cesión.

8. Terminación por agravación del estado del riesgo.

Este seguro se termina si se hacen cambios al objeto, las obligaciones, la vigencia o al valor del contrato garantizado, si estos no son informados a SURA 10 días después de realizados para evaluar el nuevo riesgo y determinar si se cubren o no dichas modificaciones.

9. Pago de prima e irrevocabilidad

El presente seguro no termina por falta de pago de la prima ni podrá ser revocado unilateralmente.

10. Pago del siniestro

SURA pagará el valor del siniestro dentro del mes siguiente a la fecha de recepción de la comunicación escrita presentada por usted, acompañada del acto administrativo ejecutoriado, según lo establecido en el numeral 4 de la presente Sección.

Según el artículo 1110 del Código de Comercio SURA podrá optar por cumplir su prestación mediante el pago de la indemnización o continuando la ejecución de la obligación garantizada.

Cuando existan saldos a favor del contratista-garantizado, usted aplicará la compensación de acuerdo con el numeral 12 de la presente Sección, disminuyendo el valor a indemnizar. Si no existen saldos a favor del contratista-garantizado, usted deberá certificarlo.

11. Coexistencia de seguros

Si al momento del siniestro existen otros seguros de cumplimiento con las mismas coberturas, la indemnización se divide entre los aseguradores, en proporción al monto asegurado por cada uno, sin superar la suma asegurada por SURA.

12. Compensación

Si la entidad estatal contratante asegurada al momento de tener conocimiento del incumplimiento o con posterioridad a este y anterior al pago de la indemnización, fuere deudora del contratista-garantizado por cualquier concepto, se aplicará la compensación y la indemnización se disminuirá en el monto de las acreencias, según la ley, de conformidad con lo señalado en los artículos 1714 y subsiguientes del Código Civil.

Igualmente, se disminuirá del valor de la indemnización, el valor correspondiente a los bienes que la entidad estatal contratante asegurada haya obtenido del contratista-garantizado, sea judicial o extrajudicialmente, en ejercicio de las acciones derivadas del contrato cuyo cumplimiento se garantiza por medio del presente seguro.

En los eventos en que existan saldos a favor del contrista-garantizado, la entidad estatal aplicará la compensación a que se refiere el numeral 12 de la presente Sección, estableciendo la disminución en el valor a indemnizar. En caso de no existir saldos a favor del contratista-garantizado, la entidad estatal expedirá constancia en dicho sentido.

13. Subrogación

En virtud del pago de la indemnización SURA se subroga, hasta concurrencia de su importe, en todos los derechos del asegurado contra el contratista-garantizado.

Si usted renuncia a sus derechos contra el contratista-garantizado pierde el derecho a la indemnización.

14. Intervención en procesos de reorganización y/o liquidación.

Cuando el contratista-garantizado solicite ser admitido admisión en alguno de los procesos de la Ley 1116 de 2006 y sus normas complementarias o sustitutivas, usted debe hacerse parte del mismo y notificar a SURA.

Si usted se abstiene de intervenir en el proceso oportunamente, SURA deducirá de la indemnización, el valor de los perjuicios que esto le cause.





15. Certificados o anexos de modificación

Cuando la suma asegurada sea aumentada o disminuida o cuando las condiciones del contrato original sean modificadas, SURA expedirá un certificado o anexo de modificación del seguro en caso de aceptar los cambios.

16. Vigilancia e inspección

SURA puede vigilar la ejecución del contrato garantizado e intervenir para facilitar el cumplimiento de la obligación garantizada. Así mismo, usted debe ejercer dicha vigilancia.

Cuando sea necesario, SURA puede revisar los libros y documentos del contratista-garantizado y del asegurado, que tengan relación con el contrato.

17. Notificaciones y recursos

Usted debe notificar a SURA los actos administrativos expedidos con la finalidad de afectar el presente seguro, previo agotamiento del derecho de defensa del contratista-garantizado y de SURA.

18. Naturaleza del seguro

Este seguro no representa una obligación solidaria ni incondicional y su efectividad depende de la ocurrencia del siniestro y su cuantificación.

19. Cláusulas incompatibles

En caso de que no concuerden las condiciones de este seguro con las del contrato, predominan las primeras



20. Solución de conflictos.

Cualquier conflicto originado por la celebración o ejecución del contrato de seguro será resuelto por la justicia ordinaria.

Si después de haberse emitido este seguro, las partes del contrato garantizado celebran un compromiso, el mismo no obliga a SURA a menos que esta lo acepte expresamente y por escrito.

21. Domicilio

Para los efectos de este seguro, se acuerda como domicilio de las partes, la ciudad de Medellín-Colombia.

22. Coaseguro

Si existe coaseguro el valor de la indemnización se divide entre los aseguradores en proporción al valor de sus respectivos seguros, sin que exista solidaridad entre los mismos.

23. Devolución de primas

Cuando el valor asegurado se disminuya durante la ejecución del contrato garantizado o cuando sea retirada alguna cobertura, SURA devolverá al tomador de forma proporcional, la prima no devengada.