ANEXOS DEL INFORME DE ACTIVIDADES DEL CONTRATO DE PRESTACIÓN DE SERVICIOS NRO. CPS-130 DE 2026

ANEXO 1: Pantallazos de publicación en redes sociales.

- Fotografías de entrega de kits escolares en Buenos Aires.
- Fotografías de entrega de kits escolares en I.E. Carbonera y en el C.E.R. Risaralda.
- Fotografías de entrega de kits escolares en el C.E.R. La Lejía.
- Video (historia) de intervención de la secretaria de educación en el Concejo Municipal.









ANEXO 2: Piezas gráficas en redes sociales.

- Se realizó el post del día de la lengua materna.
- Se realizó el post del día internacional del guía de turismo.
- Se realizó el post de la actualización de la plataforma de juventud.



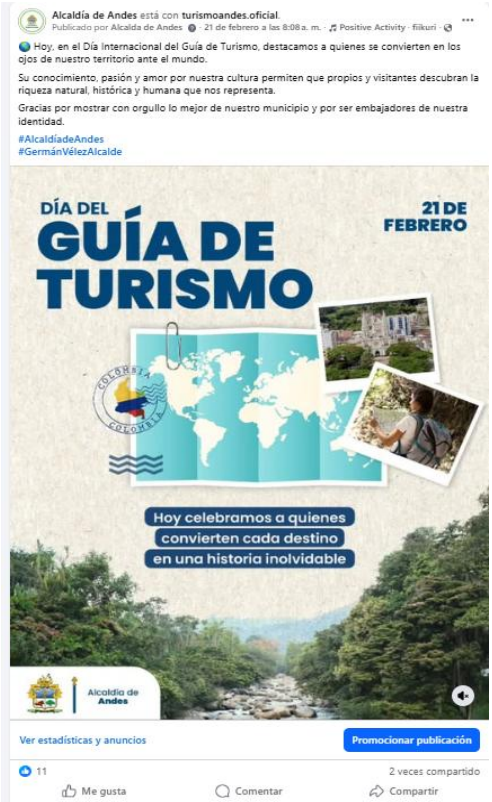



ANEXO 3: Registro fotográfico de la reunión.





ANEXO 4: Post informativos en redes sociales.

- Post de convocatoria para el concurso de bandas de marcha en el municipio.
- Post de convocatoria de sostenibilidad de la cadena de valor del turismo.
- Post de convocatoria de inglés para el trabajo de la Gobernación de Antioquia.
- Post de horarios de atención de la Ludoteca, BPM Gonzalo Arango.
- Post de horarios de atención de la Ciudadela Educativa M.A.R.
- Post de convocatoria a renovar el registro nacional de turismo.
- Post de convocatoria para estudiantes en el aula móvil de la Universidad Nacional.






CONVOCATORIA
SOSTENIBILIDAD PARA LA CADENA DE VALOR DEL TURISMO
Buscamos fortalecer la competitividad y sostenibilidad ambiental de 1.300 unidades productivas, mipymes, prestadores de servicios y organizaciones de base comunitaria del sector turístico.
Más detalles
VIAJA POR
COLOMBIA CO EL PAÍS DE LA BELLEZA
turismoandes.oficial y alcaldiadeandes.oficial
turismoandes.oficial 📌 Convocatoria Abierta: Sostenibilidad para la Cadena de Valor del Turismo
Este programa impulsa la capacidad competitiva del sector turístico en Colombia, promoviendo al mismo tiempo prácticas responsables con el medio ambiente y la sostenibilidad a largo plazo, a través de:
🔎 Asistencia técnica especializada
📚 Capacitación en sostenibilidad, productividad e innovación
📈 Proyectos de gestión ambiental
❓ ¿Quiénes pueden postularse?
Actores de la cadena de valor del turismo:
🏨 Hoteles
🍽️ Restaurantes
🧳 Agencias y operadores turísticos
🏞️ Turismo de naturaleza y cultural
👥 Guías y operadores de experiencias
🤝 Asociaciones comunitarias
🎨 Artesanos y emprendimientos locales
https://www.innpulsacolombia.com/sostenibilidad-para-la-
Les gusta a gaborares y 4 personas más
Hace un día
23 de febrero de 2026
Agrega un comentario...
Publicar


Convocatoria
Inglés
para el trabajo
2026
Workplace English
La Gobernación de Antioquia y el Centro Colombo Americano de Medellín, ofrecen becas para fortalecer las competencias en inglés en todos los municipios de Antioquia exceptuando Medellín.
50 horas de formación en inglés en línea
Plazo de inscripción
Del 16 de febrero al 1 de marzo de 2026
Más información
www.colombomedellin.edu.co
ANTIOQUIA ES MÁGICA
turismoandes.oficial y alcaldiadeandes.oficial
turismoandes.oficial ¡Convocatoria abierta para 2.000 becas de aprendizaje de inglés!
La Gobernación de Antioquia, en alianza con el Colombo Americano de Medellín, lanzan el programa Inglés para el Trabajo, una estrategia clave para fortalecer el talento humano en las regiones con proyección internacional, atraer la inversión extranjera y para contribuir a la competitividad regional.
En este programa podrán participar mayores de edad relacionados con sectores económicos con potencial de internacionalización, residentes en cualquier subregión del Departamento, exceptuando el municipio de Medellín, y los beneficiarios accederán a módulos de aprendizaje en línea y en vivo con un docente. Las inscripciones estarán abiertas entre el 16 de febrero y el 1 de marzo de 2026.
¡No te pierdas esta oportunidad de desarrollo económico y crecimiento profesional para nuestras subregiones!
Inscripciones: www.colombomedellin.edu.co
1 sem
16 de febrero de 2026
Les gusta a evelin_vp24 y y una persona más
16 de febrero
Agrega un comentario...
Publicar


Ciudadela Educativa Mario Aramburo Restrepo
Horario de Atención 2026
"La Ludoteca:
un espacio para el encuentro alrededor del juego y la lectura".
NUEVO HORARIO
de lunes a viernes:
de 3:30 p. m. a 4:30 p. m.
Edades:
niños y niñas entre los 6 y los 11 años de edad.
¡Sigamos aprendiendo juntos!
Alcaldía de Andes
Secretaría de Educación, Cultura y Deporte
bpmandes y alcaldiadeandes.oficial
bpmandes ¡El juego es el lenguaje favorito de los niños! 🧸🎨
Papás, tenemos NUEVO HORARIO en nuestra Ludoteca de la Ciudadela Educativa. Un espacio seguro y mágico para que sus hijos de 6 a 11 años descubran el placer de leer y jugar. ✨
🗓️ Lunes a viernes
🕒 3:30 p. m. a 4:30 p. m.
¡Los esperamos para seguir aprendiendo juntos! 🎨🧡
1 d
Les gusta a gaborares y 3 personas más
Hace un día
24 de febrero de 2026
Agrega un comentario...
Publicar


¿Eres prestador de Servicios Turísticos?
Renueva tu Registro Nacional de Turismo
Hazlo antes del 31 de marzo
Lo puedes realizar de manera virtual y es gratuito
VIRTUAL
GRATIS
Registro Nacional de Turismo
turismoandes.oficial y alcaldiadeandes.oficial
turismoandes.oficial Mantén tu negocio al día y sigue creciendo! ✨
Empresario turístico, renovar tu Registro Nacional de Turismo (RNT) es clave para seguir operando legalmente, generar confianza y fortalecer el turismo en nuestro territorio.
🗓️ Renueva a tiempo
🛡️ Cumple con la normatividad
🌍 Aporta al desarrollo del sector turístico
#alcaldíadeandes
#secretaríadeeducación
2 sem
Les gusta a sdcardila y 5 personas más
9 de febrero
Agrega un comentario...
Publicar


Alcaldía de Andes está con cmjandes2026 y 4 personas más en Andes.
Publicado por Alcalda de Andes · 17 de febrero a las 3:33 p. m. ·
Motivation Guitar · eggTunes ·
¡Tu futuro profesional comienza aquí!
¿Te apasiona la ciencia? La UNAL Sede Medellín llega a nuestro municipio para presentarte su oferta educativa, con especial énfasis en el programa de Farmacia. 💊✨
¡No dejes pasar esta oportunidad de resolver tus dudas y dar el primer paso hacia la U!
📍 Lugar: Ciudadela Educativa y Cultural Mario Aramburo
📅 Fecha: Lunes 23 de febrero
🕒 Hora: 11:00 a.m. a 4:00 p.m.
¡Pásale la voz a tus amigos! 🙌
La UNAL en tu territorio
Municipio de Andes:
En este encuentro conocerás la oferta educativa de la Universidad Nacional de Colombia – Sede Medellín, con especial énfasis en el programa de Farmacia de la Facultad de Ciencias de la Vida.
Fecha: Lunes 23 de febrero
Hora: 11:00 a.m. a 4:00 p.m.
Lugar: Ciudadela Educativa y Cultural Mario Aramburo
Infórmate, resuelve tus dudas y da el primer paso para ser parte de la UNAL.
Facultad de Ciencias de la Vida
Facultad de Ciencias de la Vida Sede Medellín
Universidad Nacional de Colombia
Ver estadísticas y anuncios
Promocionar publicación
7
Me gusta
Comentar
Compartir

ANEXO 5: Registro de redes sociales, videos informativos publicados en redes.

- Registro fotográfico de la semifinal del torneo de fútbol de salón realizado en el municipio de Puerto Triunfo.
- Publicación del registro fotográfico de la participación de los jóvenes por haber llegado a la semifinal en el torneo de fútbol de salón en el municipio de Puerto Triunfo.
- Se realizó un video sobre el encuentro municipal de docentes y directivos.
- Se realizó un video sobre la actualización de la plataforma de juventud.









ANEXO 6: Pantallazo de la estructura en Ilustrator.

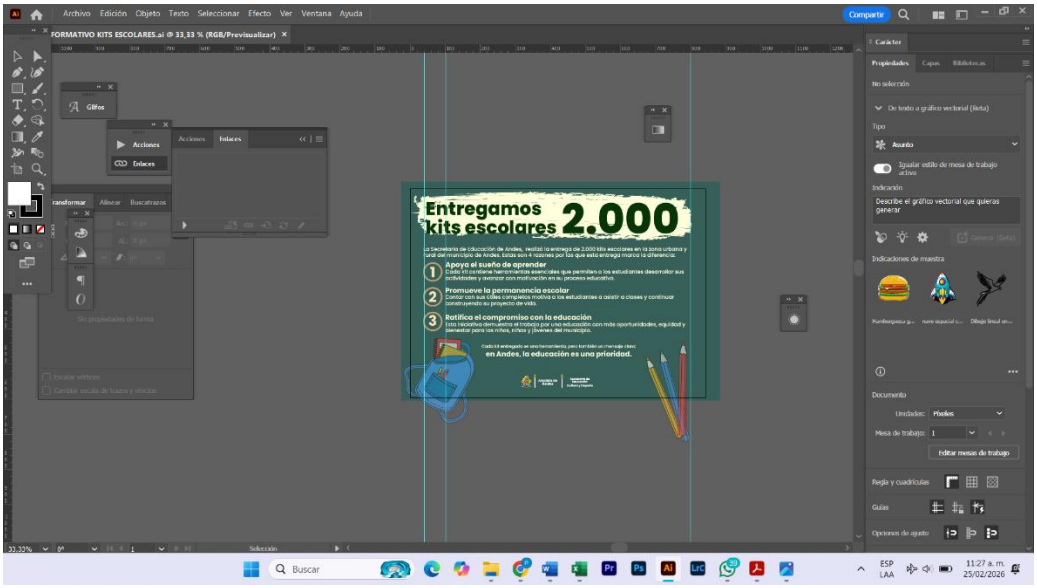

Anexo 07: Video en redes sociales y fotografías de la reunión.

- Se realizó un video de la visita a la sede primaria de la I.E. Tapartó, mostrando la primera etapa de ampliación y mejoramiento de la misma.
- Reunión de planificación para el cumpleaños de Andes.







Anexo 08: Pantallazo.

