Versión 1

INFORME MENSUAL DE OBRA No. 3

OBJETO: REALIZAR LAS OBRAS PARA LA OPTIMIZACIÓN DEL ALCANTARILLADO Y SUS OBRAS COMPLEMENTARIAS EN LAS ZONAS URBANAS Y RURALES PRIORIZADAS EN EL MUNICIPIO DE PÁCORA

CONTRATO No: AMP-026-2025

CONTRATISTA: GRUPO CIVILEC S.A.S.

CONTRATO DE INTERVENTORÍA No: AMP-027-2025

OBJETO CONTRATO INTERVENTORÍA: INTERVENTORIA TECNICA, ADMINISTRATIVA Y FINANCIERA DEL PROYECTO CUYO OBJETO DEL PROYECTO ES: "REALIZAR LAS OBRAS PARA LA OPTIMIZACIÓN DEL ALCANTARILLADO Y SUS OBRAS COMPLEMENTARIAS EN LAS ZONAS URBANAS Y RURALES PRIORIZADAS EN EL MUNICIPIO DE PÁCORA

INTERVENTOR: JORGE HERNÁN LÓPEZ GALLEGO

PERIODO COMPRENDIDO DEL 23 DE DICIEMBRE DE 2025 AL 23 DE ENERO DE 2026

TABLA DE CONTENIDO

1. Introducción
2. Objetivos
3. Información general del contrato
4. Descripción y Localización del proyecto
   4.1. Localización del proyecto
5. Descripción de las actividades realizadas en el mes 01
   5.1. Actividades realizadas
   5.2. Registro Fotográfico
6. Conclusiones y recomendaciones

1. INTRODUCCION

La finalidad de este informe es dar a conocer y describir las actividades desarrolladas en la ejecución de obra del contrato de No. AMP-026-2025 que tiene objeto "REALIZAR LAS OBRAS PARA LA OPTIMIZACIÓN DEL ALCANTARILLADO Y SUS OBRAS COMPLEMENTARIAS EN LAS ZONAS URBANAS Y RURALES PRIORIZADAS EN EL MUNICIPIO DE PÁCORA".

Este informe mensual está perfilado según las actividades desarrolladas durante el periodo comprendido del **23 de diciembre 2025 al 23 de enero de 2026**, se presentan las generalidades, resultados y avances efectuados por el contratista en las diferentes actividades que componen el proyecto con respecto al avance de ejecución de Obra para así dar cumplimiento con los requerimientos contractuales y certificando una obra de calidad.

2. OBJETIVOS

Realizar la recopilación y presentación del trabajo efectuado por la GRUPO CIVILEC durante el tercer mes de ejecución de las actividades

3. INFORMACIÓN GENERAL DEL CONTRATO

CONTRATISTA	GRUPO CIVILEC S.A.S.
CONTRATO No	AMP-026-2025
LOCALIZACIÓN	MUNICIPIO DE PÁCORA, DEPARTAMENTO DE CALDAS
OBJETO DEL CONTRATO	REALIZAR LAS OBRAS PARA LA OPTIMIZACIÓN DEL ALCANTARILLADO Y SUS OBRAS COMPLEMENTARIAS EN LAS ZONAS URBANAS Y RURALES PRIORIZADAS EN EL MUNICIPIO DE PÁCORA
VALOR DEL CONTRATO	$ 643.160.759,8
FECHA DE INICIO:	23 de octubre de 2025
FECHA DE TERMINACIÓN:	31 de diciembre de 2025
PRORROGA N°1	45 Días
FECHA DE TERMIONACION DE LA PRORROGA N°1	14 de Febrero de 2026

4. DESCRIPCIÓN Y LOCALIZACIÓN DEL PROYECTO

Las actividades a realizar son la REALIZAR LAS OBRAS PARA LA OPTIMIZACIÓN DEL ALCANTARILLADO Y SUS OBRAS COMPLEMENTARIAS EN LAS ZONAS URBANAS Y RURALES PRIORIZADAS EN EL MUNICIPIO DE PÁCORA; este proyecto cuenta con 4 frentes de obra distribuidos de la siguiente forma:

1. **Frente Falda:** Ubicado en la calle 2 entre carreras 4 y 5 en la cabecera municipal de Pácora



2. **Frente Parque:** Ubicado en el parque principal de la cabecera municipal de Pácora y cuenta con dos tramos, uno ubicado sobre la calle 5 y otro sobre la calle 6, ambas entre carreras 3 y 4



3. **Frente Castilla:** Ubicado en el corregimiento de castilla diagonal al puesto de salud



4. **Frente San Bartolomé:** Ubicado en el corregimiento de San Bartolomé y cuenta con dos tramos de ejecución



Tramo 1



Tramo 2

5. DESCRIPCIÓN DE LAS ACTIVIDADES REALIZADAS EN EL MES 03

5.1. ACTIVIDADES

Dentro de las actividades realizadas por el contratista tenemos:

1. Protección de material con plásticos
2. Demolición de pavimento en concreto hidráulico
3. Desmonte de tubería existente
4. Evacuación de escombros
5. Sobre acarreo en vehículo no automotor o al hombro
6. Excavación manual en zanja en material común
7. Excavación manual en zanja en conglomerado
8. Entibado tipo 1
9. Relleno compactado con material de obra
10. Relleno compactado con material de préstamo
11. Instalación de encamado de arena
12. Suministro, transporte e instalación sub base granular material seleccionado
13. Corte mecanizado de pavimento
14. Instalación de sillas YEE
15. Instalación de tubería de 8”, 12”, 14” y 16”
16. Suministro, transporte e instalación base-cañuela cámara circular inspec d=1.20 m en concreto
17. Suministro, transporte e instalación de caja de inspección 50x50x80cm en concreto con marco, contramarco y varilla de apertura
18. Suministro, transporte e instalación empalme a cámaras de inspección concreto clase II
19. suministro, transporte e instalación de acero de refuerzo de 420 mpa (4200 kg/cm2)

Adicionalmente, se dio cumplimiento con el acompañamiento a interventoría en el diligenciamiento de la bitácora de obra, allí se ha dejado consignada todas las actividades realizadas durante cada jornada diaria, los equipos utilizados, el personal de obra, observaciones sobre el estado de tiempo, además de cualquier percance o contratiempo que afectara la correcta ejecución de las actividades, contratiempos, decisiones o cambios importantes que se generaron al realizar alguna actividad. Es de resaltar que dicha bitácora se encuentra protegida contra el daño y el deterioro.

5.2. REGISTRO FOTOGRÁFICO









DESMONTE DE TUBERÍA EXISTENTE








SEÑALIZACION PREVENTIVA









TECHOS PROVISONALES









Celular: (+57) 311 340 4628 - (+57) 314 746 0599
Dirección: Cr 64 a Nº 22 - 41 Bogotá D.C.
Email: juribe@grupocivilec.com - rospina@grupocivilec.com



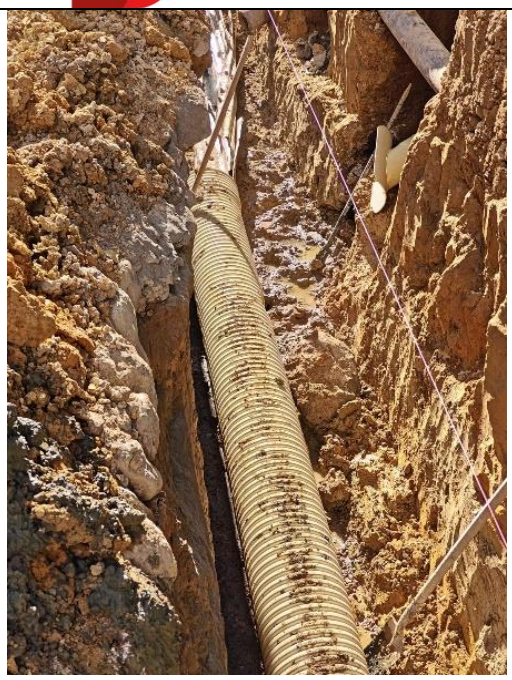





INSTALACIÓN DE TUBERÍA Y CAMA CON ATRAQUE CON ARENA

Celular: (+57) 311 340 4628 - (+57) 314 746 0599
Dirección: Cr 64 a Nº 22 - 41 Bogotá D.C.
Email: juribe@grupocivilec.com - rospina@grupocivilec.com

GRUPO CIVILEC S.A.S.
NIT. 900.856.660-1
AMP-026-2025













SOBREACARREO Y EVACUACIÓN DE ESCOMBROS

Celular: (+57) 311 340 4628 - (+57) 314 746 0599
Dirección: Cr 64 a Nº 22 - 41 Bogotá D.C.
Email: juribe@grupocivilec.com - rospina@grupocivilec.com




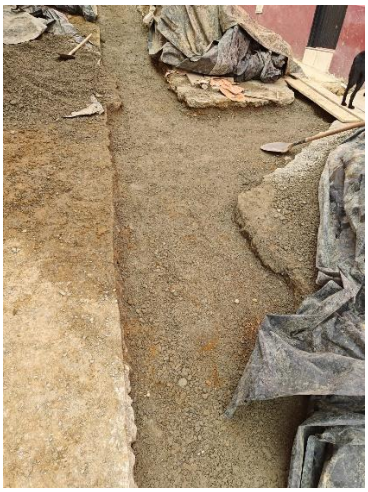



INSTALACIÓN DE SUBBASE








RELLENOS









CAMA O COLCHON EN ARENA PARA INSTALACION DE TUBERIA

Celular: (+57) 311 340 4628 - (+57) 314 746 0599
Dirección: Cr 64 a Nº 22 - 41 Bogotá D.C.
Email: juribe@grupocivilec.com - rospina@grupocivilec.com

GRUPO CIVILEC S.A.S.
NIT. 900.856.660-1
AMP-026-2025

GRUPO CIVILEC
Proyectos Especializados

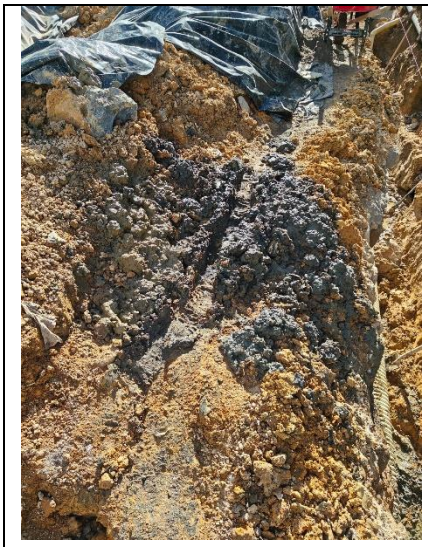



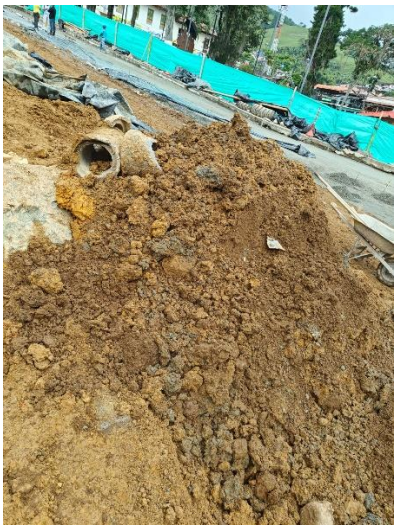




MATERIAL CONTAMINADO

Celular: (+57) 311 340 4628 - (+57) 314 746 0599
Dirección: Cr 64 a Nº 22 - 41 Bogotá D.C.
Email: juribe@grupocivilec.com - rospina@grupocivilec.com



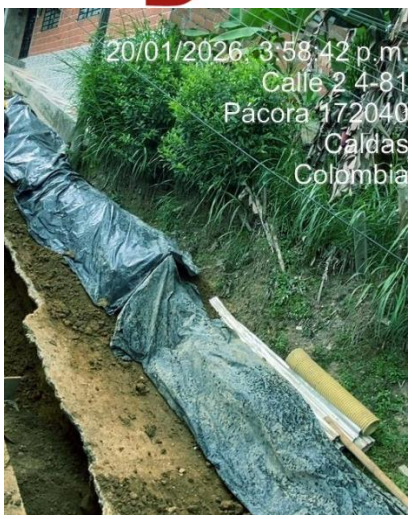

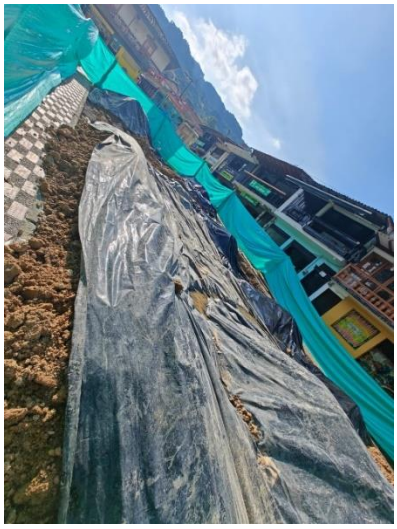







PROTECCIÓN DE MATERIAL EXCAVADO CON PLÁSTICOS









CORTE MECANIZADO DE PAVIMENTO

Celular: (+57) 311 340 4628 - (+57) 314 746 0599
Dirección: Cr 64 a Nº 22 - 41 Bogotá D.C.
Email: juribe@grupocivilec.com - rospina@grupocivilec.com









ENTIBADOS

Celular: (+57) 311 340 4628 - (+57) 314 746 0599
Dirección: Cr 64 a Nº 22 - 41 Bogotá D.C.
Email: juribe@grupocivilec.com - rospina@grupocivilec.com



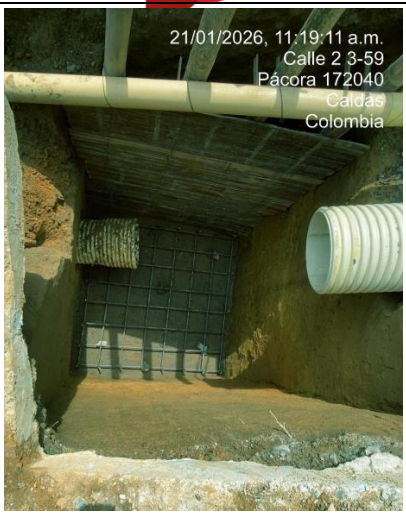









EXCAVACIONES





DEMOLICÓN DE PAVIMENTO











Celular: (+57) 311 340 4628 - (+57) 314 746 0599
Dirección: Cr 64 a Nº 22 - 41 Bogotá D.C.
Email: juribe@grupocivilec.com - rospina@grupocivilec.com

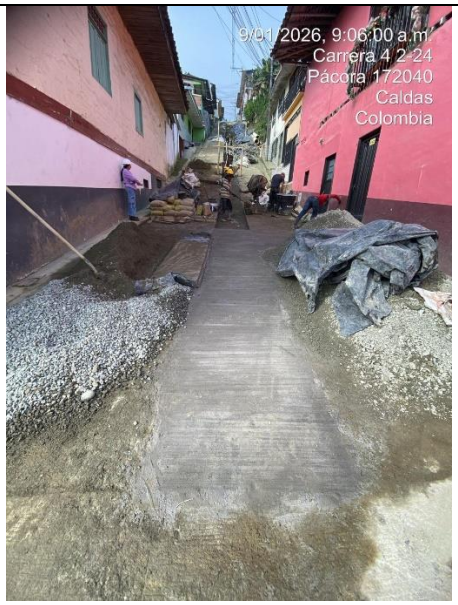



PAVIMENTO EN CONCRETO RIGIDO CON ACELERANTE

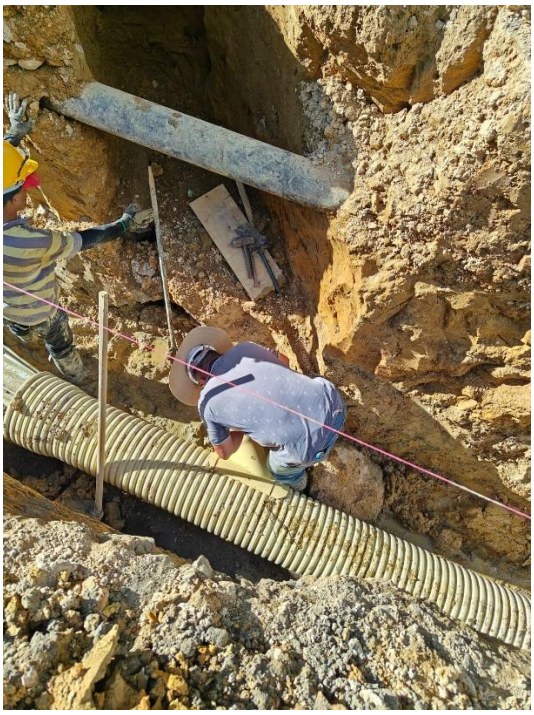

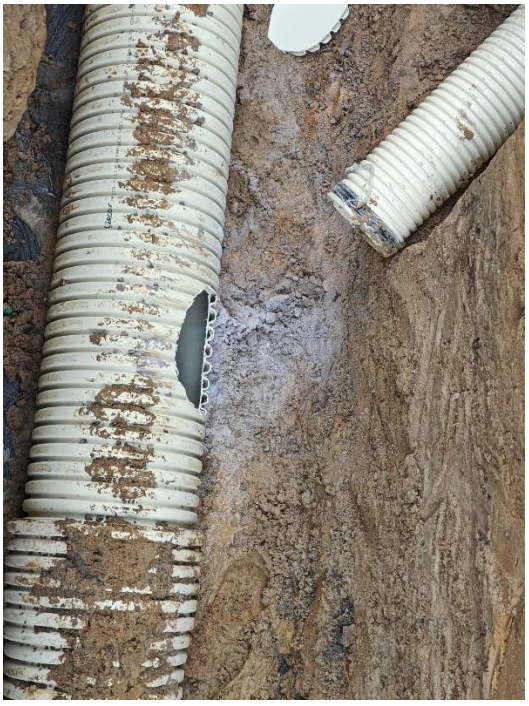

Celular: (+57) 311 340 4628 - (+57) 314 746 0599
Dirección: Cr 64 a Nº 22 - 41 Bogotá D.C.
Email: juribe@grupocivilec.com - rospina@grupocivilec.com

GRUPO CIVILEC S.A.S.
NIT. 900.856.660-1
AMP-026-2025



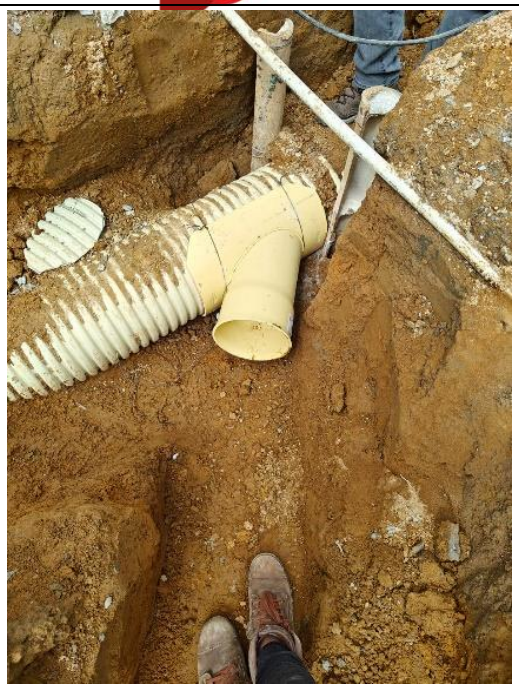





INSTALACION DE SIYETAS O SILLAS YEE PARA CONECCION DE DOMICIALIARIAS Y CONSTRUCCION DE CAJAS DE DOMICILAIRIAS

Celular: (+57) 311 340 4628 - (+57) 314 746 0599
Dirección: Cr 64 a Nº 22 - 41 Bogotá D.C.
Email: juribe@grupocivilec.com - rospina@grupocivilec.com

GRUPO CIVILEC S.A.S.
NIT. 900.856.660-1
AMP-026-2025

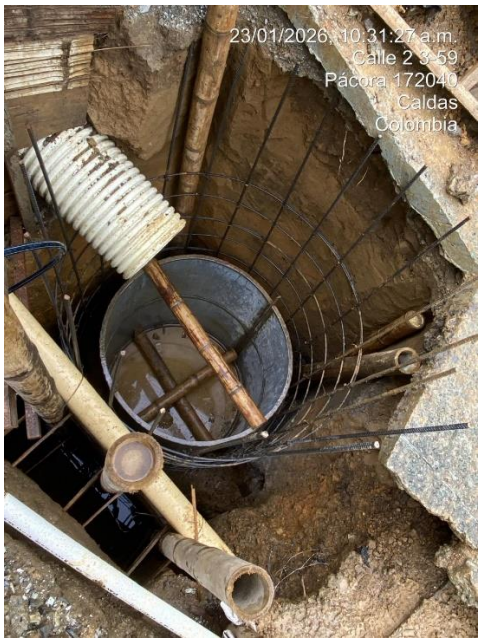

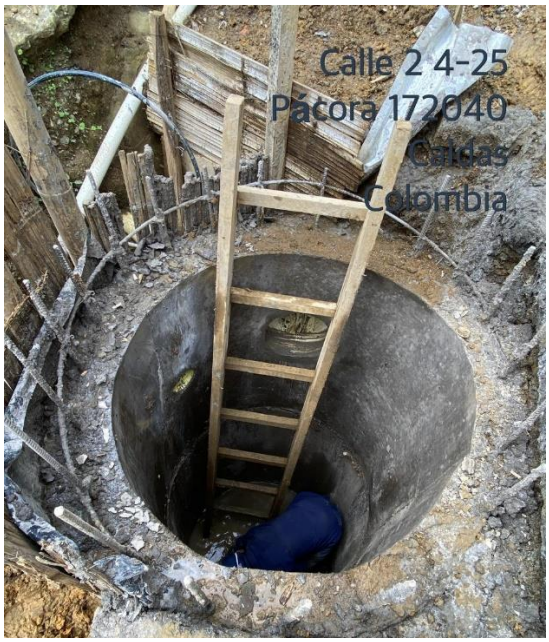





CONSTRUCCION CAMARAS EN CONCRETO E INSTALACION DE ACERO DE REFUERZO

Celular: (+57) 311 340 4628 - (+57) 314 746 0599
Dirección: Cr 64 a Nº 22 - 41 Bogotá D.C.
Email: juribe@grupocivilec.com - rospina@grupocivilec.com

6. SEGURIDAD SOCIAL

Se hace entrega de las planillas de pago correspondientes a la planilla del mes de diciembre de 2025

7. CONCLUSIONES Y RECOMENDACIONES

Grupo Civilec S.A.S, como contratista y responsable de ejecución del proyecto referenciado, mediante el presente informe mensual, muestra la evidencia del compromiso con la ejecución de las actividades contractuales, durante el periodo del mes 3. Las actividades de los frentes de castilla, san Bartolome y Parque para la reposición de redes de alcantarillado ya fueron finalizadas completamente de acuerdo al contrato y especificaciones técnicas del contrato, y a la fecha solo se trabaja en estas labores en el frente de la falda calle 2 entre carreras 4 y 5

Muchas gracias por la atención prestada

Cordialmente,

RICARDO ALFREDO OSPINA LÓPEZ
GRUPO CIVILEC SAS
REPRESENTANTE LEGAL
NIT . 900.856.660-1

PAGOSIMPLE | AUTOLIQUIDACION CONSOLIDADA

Fecha creación reporte: 2026-01-19, 09:09:09 AM **Tipo Planilla:** E: PLANILLA EMPLEADOS EMPRESAS. **Numéro Planilla:** 1078640453

Periodo Cotización: diciembre de 2025 **Periodo Servicio:** enero de 2026

PAGADO 16/01/2026 EN HORARIO EXTENDIDO

I. DATOS DEL APORTANTE

Razón Social	GRUPO CIVILEC SAS		
Documento	NI900856660	**Dirección**	CL 24A #59 - 59 T4 202
Tipo de Empresa	EMPLEADOR	**Teléfono**	2324596
Tipo Persona	JURÍDICA	**Forma Presentación**	ÚNICO
Ciudad	BOGOTA D.C.	**Departamento**	BOGOTA D.C.
Representante Legal	OSPINA LOPEZ RICARDO ALFREDO	**Identificación**	CC 75091899
Total Afiliados	14	**ARP**	ARL SURA

II. DETALLE DEL APORTANTE

Datos del Afiliado				Novedades																				Pensiones			Salud			Riesgos			Cajas			Parafiscales				Total
Identificación	Apellidos y Nombres	Tipo Cotizante	Subtipo Cotizante	ING	RET	RET P	TDE	TAE	TDP	TAP	VSP	COR	VST	SLN	IGE	LMA	VAC	AVP	VCT	IRP	Días AFP	Días EPS	Días ARP	Días CCF	Administradora	IBC Pensión	Aporte Pensión	Administradora	IBC Salud	Aporte Salud	Tarifa	IBC Riesgos	Aporte Riesgos	Administradora	IBC Caja	Aporte Caja	Aporte SENA	Aporte ICBF	ESAP	Aporte Ministerio	Total
CC 1007144084	WILMER ALEJANDRO OSORIO VERGARA	01	00		X															0	17	17	17	17	(230201) PROTECCION	$ 806.650	$ 129.100	(EPS002) SALUD TOTAL EPS	$ 806.650	$ 32.300	6,960	$ 806.650	$ 56.200	(CCF11) COMFAMILIARES DE CALDAS	$ 903.527	$ 36.200	$ 0	$ 0	$ 0	$ 0	$ 253.800
CC 1046699168	JERSON DAVID PEREZ ORTIZ	01	00	X	X								X							0	11	11	11	11	(230301) PORVENIR	$ 610.919	$ 97.800	(ESSC24) EPS-S COOSALUD	$ 610.919	$ 24.500	6,960	$ 610.919	$ 42.600	(CCF07) COMFAMILIAR DEL ATLANTICO	$ 632.667	$ 25.400	$ 0	$ 0	$ 0	$ 0	$ 190.300
CC 1060267518	JUAN JOSE LOPEZ GALLEGO	01	00		X															0	18	18	18	18	(25-14) COLPENSIONES	$ 854.100	$ 136.700	(EPS002) SALUD TOTAL EPS	$ 854.100	$ 34.200	6,960	$ 854.100	$ 59.500	(CCF11) COMFAMILIARES DE CALDAS	$ 950.997	$ 38.100	$ 0	$ 0	$ 0	$ 0	$ 268.500
CC 1079659684	YESENIA MARIA FERNANDEZ GONZALEZ	01	00		X								X							0	20	20	20	20	(230301) PORVENIR	$ 1.424.281	$ 227.900	(EPS002) SALUD TOTAL EPS	$ 1.424.281	$ 57.000	6,960	$ 1.424.281	$ 99.200	(CCF07) COMFAMILIAR DEL ATLANTICO	$ 1.570.029	$ 62.900	$ 0	$ 0	$ 0	$ 0	$ 447.000
CC 1080540185	EDIER JOSE PUERTAS MARQUEZ	01	00		X								X							0	20	20	20	20	(230301) PORVENIR	$ 1.054.145	$ 168.700	(EPS041) NUEVA EPS S.A. CM	$ 1.054.145	$ 42.200	6,960	$ 1.054.145	$ 73.400	(CCF07) COMFAMILIAR DEL ATLANTICO	$ 1.154.976	$ 46.200	$ 0	$ 0	$ 0	$ 0	$ 330.500
CC 1088317996	MAGNOLIA JIMENEZ RESTREPO	01	00																	0	30	30	30	30	(25-14) COLPENSIONES	$ 2.350.000	$ 376.000	(EPS010) EPS SURA	$ 2.350.000	$ 94.000	6,960	$ 2.350.000	$ 163.600	(CCF44) COMFAMILIAR RISARALDA	$ 2.350.000	$ 94.000	$ 0	$ 0	$ 0	$ 0	$ 727.600
CC 1088319644	YIGAL VELASQUEZ ZULUAGA	01	00														X			0	3	3	3	3	(230301) PORVENIR	$ 350.000	$ 56.000	(EPS002) SALUD TOTAL EPS	$ 350.000	$ 14.000	0,000	$ 350.000	$ 0	(CCF44) COMFAMILIAR RISARALDA	$ 350.000	$ 14.000	$ 0	$ 0	$ 0	$ 0	$ 84.000
CC 1088319644	YIGAL VELASQUEZ ZULUAGA	01	00								X									0	27	27	27	27	(230301) PORVENIR	$ 3.150.000	$ 504.000	(EPS002) SALUD TOTAL EPS	$ 3.150.000	$ 126.000	6,960	$ 3.150.000	$ 219.300	(CCF44) COMFAMILIAR RISARALDA	$ 3.150.000	$ 126.000	$ 0	$ 0	$ 0	$ 0	$ 975.300
CC 16053846	ALCIBAR FRANCO GRAJALES	01	00		X															0	19	19	19	19	(231001) COLFONDOS	$ 1.351.850	$ 216.300	(ESSC62) ASMET SALUD	$ 1.351.850	$ 54.100	6,960	$ 1.351.850	$ 94.100	(CCF11) COMFAMILIARES DE CALDAS	$ 1.497.115	$ 59.900	$ 0	$ 0	$ 0	$ 0	$ 424.400
CC 16072632	JUAN FELIPE URIBE GOMEZ	01	00																	0	30	30	30	30	(230301) PORVENIR	$ 3.300.000	$ 528.000	(EPS010) EPS SURA	$ 3.300.000	$ 132.000	6,960	$ 3.300.000	$ 229.700	(CCF44) COMFAMILIAR RISARALDA	$ 3.300.000	$ 132.000	$ 0	$ 0	$ 0	$ 0	$ 1.021.700
CC 42145907	DIANA PATRICIA IBAGUE ROTAVISTA	01	00																	0	30	30	30	30	(230301) PORVENIR	$ 2.500.000	$ 400.000	(EPS002) SALUD TOTAL EPS	$ 2.500.000	$ 100.000	6,960	$ 2.500.000	$ 174.000	(CCF44) COMFAMILIAR RISARALDA	$ 2.500.000	$ 100.000	$ 0	$ 0	$ 0	$ 0	$ 774.000
CC 72279771	DEIVIS MANUEL CABARCAS GONZALEZ	01	00	X	X								X							0	11	11	11	11	(230301) PORVENIR	$ 610.919	$ 97.800	(EPS010) EPS SURA	$ 610.919	$ 24.500	6,960	$ 610.919	$ 42.600	(CCF07) COMFAMILIAR DEL ATLANTICO	$ 632.717	$ 25.400	$ 0	$ 0	$ 0	$ 0	$ 190.300
CC 72293982	RUBEN DARIO MIER PERSI	01	00	X	X															0	1	1	1	1	(230301) PORVENIR	$ 47.450	$ 7.600	(EPS037) NUEVA EPS S.A.	$ 47.450	$ 1.900	6,960	$ 47.450	$ 3.400	(CCF07) COMFAMILIAR DEL ATLANTICO	$ 47.450	$ 1.900	$ 0	$ 0	$ 0	$ 0	$ 14.800
CC 75091899	RICARDO ALFREDO OSPINA LOPEZ	01	00																	0	30	30	30	30	(230201) PROTECCION	$ 3.300.000	$ 528.000	(EPS010) EPS SURA	$ 3.300.000	$ 132.000	6,960	$ 3.300.000	$ 229.700	(CCF44) COMFAMILIAR RISARALDA	$ 3.300.000	$ 132.000	$ 0	$ 0	$ 0	$ 0	$ 1.021.700
CC 75100881	JORGE ANDRES PINZON TABORDA	01	00											X						0	6	6	6	6	(230201) PROTECCION	$ 700.000	$ 84.000	(EPS002) SALUD TOTAL EPS	$ 700.000	$ 0	0,000	$ 700.000	$ 0	(CCF11) COMFAMILIARES DE CALDAS	$ 700.000	$ 0	$ 0	$ 0	$ 0	$ 0	$ 84.000
CC 75100881	JORGE ANDRES PINZON TABORDA	01	00	X																0	21	21	21	21	(230201) PROTECCION	$ 2.450.000	$ 392.000	(EPS002) SALUD TOTAL EPS	$ 2.450.000	$ 98.000	6,960	$ 2.450.000	$ 170.600	(CCF11) COMFAMILIARES DE CALDAS	$ 2.450.000	$ 98.000	$ 0	$ 0	$ 0	$ 0	$ 758.600

Líneas de Servicio FonoSIMPLE: Bogotá 601 4446634 - Cali: 602 5540577 - Medellín: 604 5146669 - Bucaramanga: 607 6438000 - Cartagena: 605 6945444 - Pereira: 606 3402582 - Barranquilla: 605 3618850 - Resto del País: 018000 971 971 - ¡Más que Fácil, SIMPLE!

¡El Poder de lo SIMPLE!

Antes de imprimir, asegúrese que sea realmente necesario. Proteger el medio ambiente está en nuestras manos.

III.TOTALES

IBC Pensión	IBC Salud	IBC Riesgos	IBC Cajas	Aportes Pensión	Aportes Salud	Aportes Riesgos	Aportes Cajas	Aportes Sena	Aportes ICBF	Aportes ESAP	Aportes Min Educación	(Incapacidades, Licencias, Saldos a Favor) EPS	Incapacidades ARP	SUBTOTAL SIN INTERESES DE MORA	TOTAL INTERESES DE MORA	TOTAL FINAL
$ 24.860.314	$ 24.860.314	$ 24.860.314	$ 25.489.478	$ 3.949.900	$ 966.700	$ 1.657.900	$ 992.000	$ 0	$ 0	$ 0	$ 0	$ 0	$ 0	$ 7.566.500	$ 14.500	$ 7.581.000