JUAN DAVID FLOREZ GARCIA
NIT 10.769.126-7
Calle 100 número 8a 04 barrio portal del norte
Tel: (604) 3012648180
Montería - Colombia
juanzonneo@HOTMAIL.COM

Factura electrÃ³nica de venta
No. JDFG 594

Señores	INSTITUCION EDUCATIVA INEM LORENZO MARIA LLERAS		
NIT	891.000.885-4	**Teléfono**	(604) 3218978316
Dirección	KM 5 VIA CERETE AL LADO UNIVERSIDAD DE CORDOBA	**Ciudad**	Montería - Colombia

Fecha y hora Factura	
Generación	27/11/2025, 05:40
Expedición	27/11/2025, 05:40
Vencimiento	27/11/2025

Ítem	Descripción	Cantidad	Vr. Total
1	PRESTACION DE SERVICIOS PARA REALIZAR INSTALACION DE CAMARAS DE SEGURIDAD PARA LA INSTITUCION EDUCATIVA EDUCATIVA INEM LORENZO MARIA LLERAS DE MONTERIA	1.00	5,180,000.00

Total items: 1

Valor en Letras:
Cinco millones ciento ochenta mil pesos m/cte

Forma de pago:
Contado

Medio de pago:
Desembolso Crédito plus (CCD+) - Transferencia $ 5,180,000.00

Total Bruto	4,352,941.18
IVA 19%	827,058.82
Total a Pagar	5,180,000.00

Observaciones:

A esta factura de venta aplican las normas relativas a la letra de cambio (artículo 5 Ley 1231 de 2008). Con esta el Comprador declara haber recibido real y materialmente las mercancías o prestación de servicios descritos en este título - Valor. **Número Autorización Electrónica 18764072837417 aprobado en 20240611 prefijo JDFG desde el número 500 al 1000 Vigencia: 6 Meses Meses**
- Actividad Económica 6209 Otras actividades de tecnologías de información y actividades de servicios informáticos Tarifa
CUFE: fb2b401a3eacd31705dbe9c8237e6e4063d26a788a43f8171df5a8fb16d89d09dc8348ddf51ae3339fbd7ee06c774066

Fabricante Software y Proveedor tecnológico: Siigo SAS - Nit: 830.048.145-8. Nombre Software: Siigo Nube. Firma electrónica: ver en el XML

SISTEMAS JUANZONNEO
Tu mejor opción la opción del pueblo

CALLE 100 NUMERO 8A -04 BARRIO PORTAL DEL NORTE
CELULAR 3012648180 3008588487
EMAIL juanzonneo@hotmail.com

Montería, 27 DE NOVIEMBRE DE 2025

Señora:

TATIANA NEGRETE REGINO
Rectora INSTITUCIÓN EDUCATIVA IEM "LORENZO MARÍA LLERAS" DE MONTERIA

E.S.M.

REF. INFORME DE ACTIVIDADES

Cordial saludo

JUAN DAVID FLOREZ GARCIAS, identificado como aparece al pie de mi correspondiente firma, de manera respetuosa llego a usted por medio del presente a entregar el informe de actividades relacionadas de conformidad con el contrato 022 PRESTACIÓN DE SERVICIO PARA REALIZAR INSTALACIÓN DE CÁMARAS DE SEGURIDAD PARA LA INSTITUCIÓN EDUCATIVA IEM "LORENZO MARÍA LLERAS" DE MONTERIA

INFORME DE ACTIVIDADES: PRESTACIÓN DE SERVICIO PARA INSTALACIÓN DE CÁMARAS DE SEGURIDAD

Institución Educativa INEM "Lorenzo María Lleras" de Montería

Fecha de inicio del contrato: 07 de noviembre de 2025
Valor del contrato: $5.180.000 M/CTE

Actividades Realizadas

1. INSTALACIÓN DE 7 CÁMARAS NUEVAS:

- Cámara en la Entrada:
- Instalación de 1 cámara nueva en un poste ubicado en la entrada de la Institución.
- Se incluyó protección adecuada para la cámara.

- Cámara en el Polideportivo:
- Instalación de 1 cámara nueva con un alcance de 40 metros en el polideportivo.
- Se colocó en la máxima altura conveniente en la esquina hacia la salida de la cancha.

- Cámaras en la Cancha de Fútbol:
- Instalación de 2 cámaras nuevas con un alcance de 40 metros en el área de la cancha de fútbol.
- Se optó por la máxima altura conveniente para la instalación.

- Cámara en el Comedor:
- Instalación de 1 cámara nueva con audio y un alcance de 40 metros en el comedor del Restaurante Escolar.

SISTEMAS JUANZONNEO
Tu mejor opción la opción del pueblo

CALLE 100 NUMERO 8A -04 BARRIO PORTAL DEL NORTE
CELULAR 3012648180 3008588487
EMAIL juanzonneo@hotmail.com



- Cámara en el Pasillo Industrial:
- Instalación de 1 cámara nueva con un alcance de 40 metros en el pasillo industrial.
- Incluye trabajo de albañilería para la instalación de un protector antirrobo.

- Cámara en el pasillo bloque c1:
- Instalación de 1 cámara nueva con un alcance de 40 metros en el pasillo del Bloque C1.
- Incluye trabajo de albañilería para la instalación de un protector antirrobo.

2. RECUPERACIÓN Y MANTENIMIENTO DE 13 CÁMARAS INHABILITADAS:

- Revisión y Arreglo de Cámaras:

1. Rehabilitación de Cámaras en el Parqueadero:
- Se revisaron y arreglaron 3 cámaras de seguridad ubicadas en el poste de la zona del parqueadero.
- Se realizaron pruebas de funcionamiento y ajustes necesarios para asegurar su operatividad.

2. Cámara en Sección Preescolar y Primaria:
- Rehabilitación de 1 cámara de seguridad existente.
- Se llevó a cabo una reubicación de la cámara, moviéndola de una posición encima del techo del pasillo a una ubicación más adecuada y accesible.

3. Cámara en el Pasillo del Bloque D:
- Rehabilitación de 1 cámara en el pasillo del bloque D.
- Instalación de un protector antirrobo en hierro para aumentar la seguridad de la cámara.

4. Cámara en Columna Alta Bloque D3:
- Rehabilitación de 1 cámara ubicada en la columna alta del bloque D3.
- Se realizaron pruebas de imagen y ajuste de ángulo para optimizar la vigilancia.

5. Cámaras en Bloque B (Salón de Música y Teatro):
- Rehabilitación de 1 cámara al costado del salón de música en columna alta bloque B.
- Rehabilitación de 1 cámara al costado del salón de teatro en columna alta bloque B.
- Ambas cámaras fueron revisadas y ajustadas para asegurar su correcto funcionamiento.

6. Cámara en Columna Alta Bloque C3:
- Rehabilitación de 1 cámara en la columna alta del bloque C3.
- Se verificó el funcionamiento y se realizaron los ajustes necesarios.

7. Cámaras en la Cocina del Comedor Escolar:
- Rehabilitación de*2 cámaras existentes en la cocina del comedor escolar.
- Se realizó limpieza de lentes y revisión de conexiones para asegurar su operatividad.

8. Cámara en el Techo del Comedor Escolar:
- Rehabilitación de 1 cámara ubicada en el techo del comedor escolar.
- Incluye reubicación al interior del comedor para mejorar la visibilidad y seguridad.

9. Cámara en el Pasillo del Bloque A:
- Rehabilitación de 1 cámara en el pasillo del bloque A.
- Se realizó verificación del sistema de grabación y ajustes en la configuración.

SISTEMAS JUANZONNEO
Tu mejor opción la opción del pueblo

CALLE 100 NUMERO 8A -04 BARRIO PORTAL DEL NORTE
CELULAR 3012648180 3008588487
EMAIL juanzonneo@hotmail.com

Resultados
- Todas las cámaras revisadas y rehabilitadas se encuentran en funcionamiento óptimo.
- Se mejoró la seguridad en áreas críticas de la institución, garantizando una vigilancia efectiva.
- Los trabajos de reubicación han optimizado la cobertura visual de las cámaras.

-Recomendaciones
- Realizar un mantenimiento periódico a las cámaras de seguridad para asegurar su funcionamiento continuo.
- Capacitar al personal encargado sobre la operación y cuidado de los equipos de seguridad.
- Considerar la instalación de más cámaras en áreas que actualmente no están cubiertas.

3. REVISIÓN Y REHABILITACIÓN DE DVR EXISTENTE:

- Revisión y rehabilitación del sistema DVR existente para asegurar la grabación en equipo y la visualización a través de monitores y dispositivos móviles usando internet.
- Incluye todos los materiales necesarios para su correcto funcionamiento.

4. REUBICACIÓN Y REINSTALACIÓN DEL RACK DE COMUNICACIONES:

- Reubicación y reinstalación del rack de comunicaciones.
- Incluye la red lógica de internet y los puntos eléctricos necesarios para el DVR.

5. INSTALACIÓN DE MONITORES:

- Instalación de monitores en la portería y en la coordinación de convivencia.
- Incluye trabajo de albañilería, puntos eléctricos y suministro de soportes.

6. INSUMOS Y TUBERÍAS:

- Adquisición y utilización de insumos y tuberías necesarios para la instalación y mantenimiento de las cámaras de seguridad.

Conclusión
Se ha cumplido con éxito la instalación y recuperación de las cámaras de seguridad en la Institución Educativa INEM "Lorenzo María Lleras", garantizando un sistema de vigilancia mejorado que contribuirá a la seguridad de la comunidad educativa.

JUAN DAVID FLOREZ GARCIA
CELULAR 3012648180

SISTEMAS JUANZONNEO
Tu mejor opción la opción del pueblo

CALLE 100 NUMERO 8A -04 BARRIO PORTAL DEL NORTE
CELULAR 3012648180 3008588487
EMAIL juanzonneo@hotmail.com

EVIDENCIAS FOTOGRAFICAS





SISTEMAS JUANZONNEO

Tu mejor opción la opción del pueblo

CALLE 100 NUMERO 8A -04 BARRIO PORTAL DEL NORTE
CELULAR 3012648180 3008588487
EMAIL juanzonneo@hotmail.com



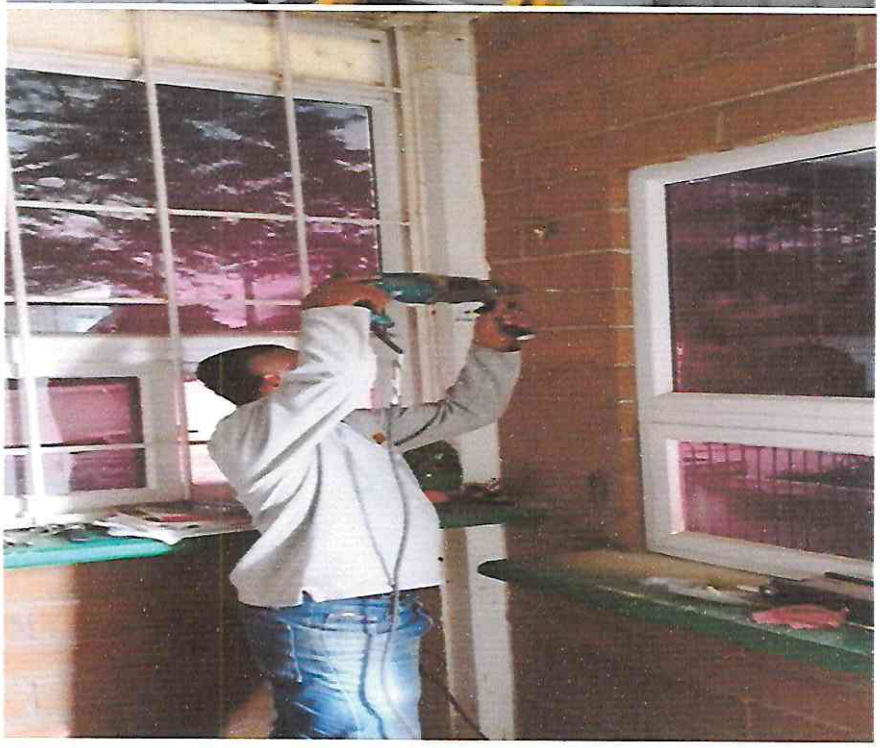

SISTEMAS JUANZONNEO

Tu mejor opción la opción del pueblo

CALLE 100 NUMERO 8A -04 BARRIO PORTAL DEL NORTE
CELULAR 3012648180 3008588487
EMAIL juanzonneo@hotmail.com



SISTEMAS JUANZONNEO

Tu mejor opción la opción del pueblo

CALLE 100 NUMERO 8A -04 BARRIO PORTAL DEL NORTE
CELULAR 3012648180 3008588487
EMAIL juanzonneo@hotmail.com





SISTEMAS JUANZONNEO

Tu mejor opción la opción del pueblo

CALLE 100 NUMERO 8A -04 BARRIO PORTAL DEL NORTE
CELULAR 3012648180 3008588487
EMAIL juanzonneo@hotmail.com





SISTEMAS JUANZONNEO

Tu mejor opción la opción del pueblo

CALLE 100 NUMERO 8A -04 BARRIO PORTAL DEL NORTE
CELULAR 3012648180 3008588487
EMAIL juanzonneo@hotmail.com





SISTEMAS JUANZONNEO

Tu mejor opción la opción del pueblo

CALLE 100 NUMERO 8A -04 BARRIO PORTAL DEL NORTE
CELULAR 3012648180 3008588487
EMAIL juanzonneo@hotmail.com



SISTEMAS JUANZONNEO

Tu mejor opción la opción del pueblo

CALLE 100 NUMERO 8A -04 BARRIO PORTAL DEL NORTE
CELULAR 3012648180 3008588487
EMAIL juanzonneo@hotmail.com

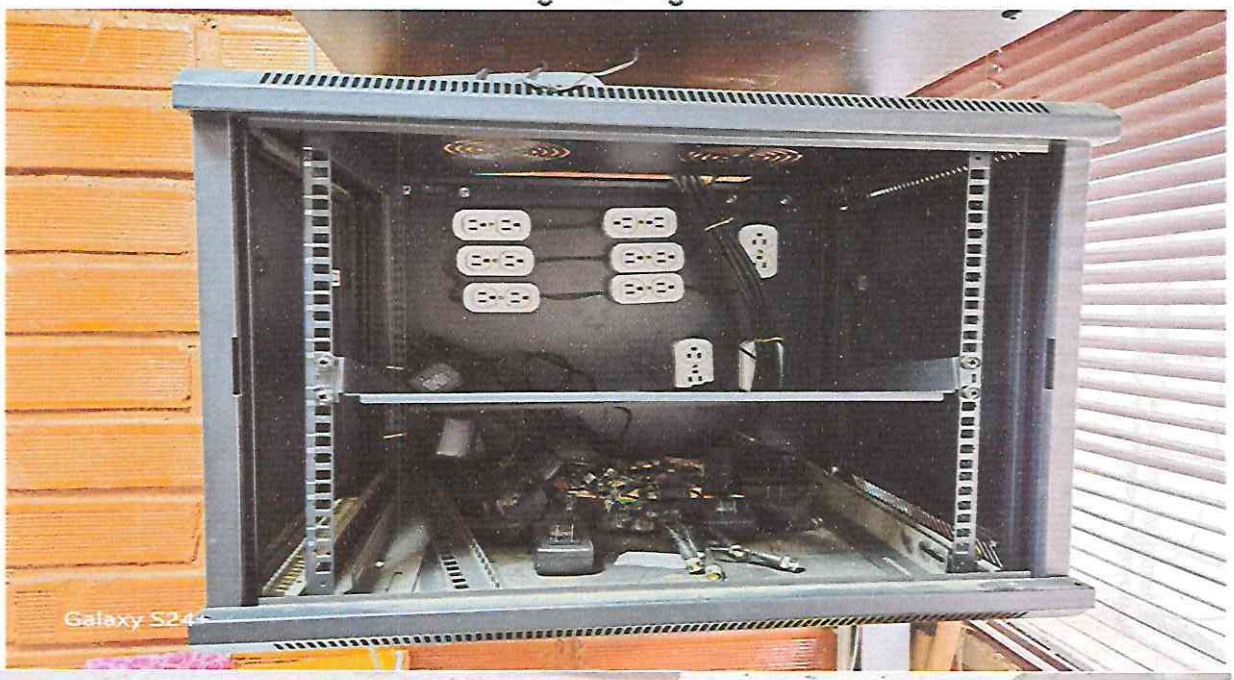



SISTEMAS JUANZONNEO

Tu mejor opción la opción del pueblo

CALLE 100 NUMERO 8A -04 BARRIO PORTAL DEL NORTE
CELULAR 3012648180 3008588487
EMAIL juanzonneo@hotmail.com

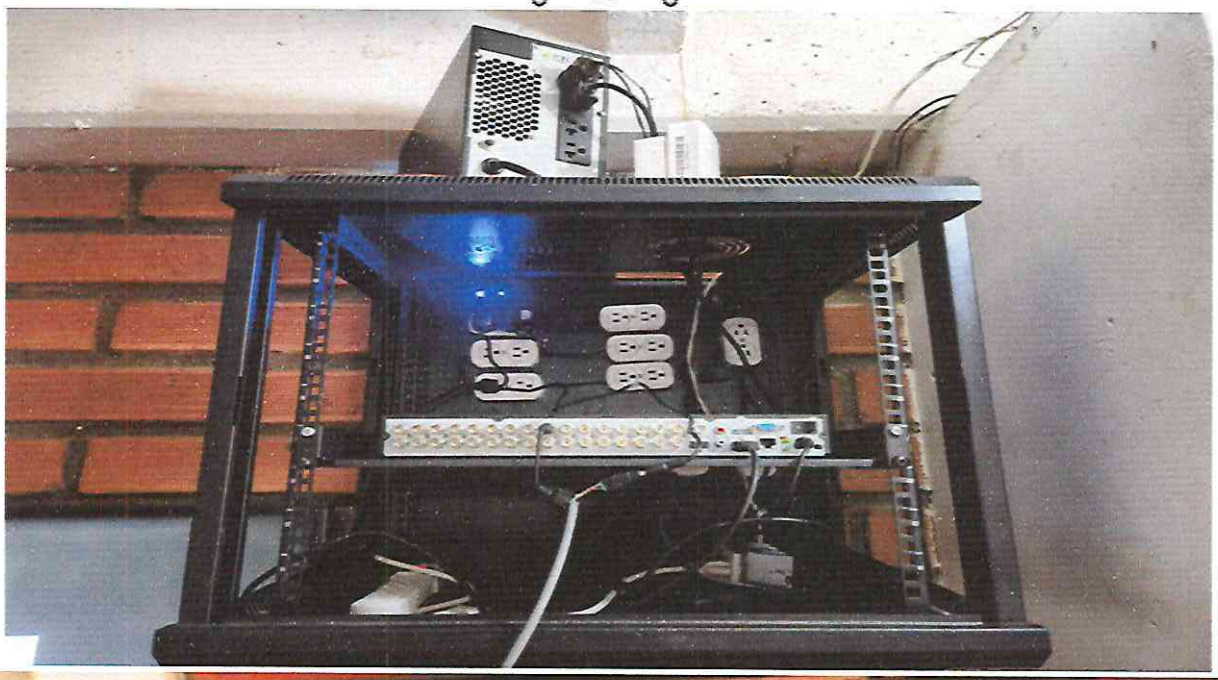



SISTEMAS JUANZONNEO

Tu mejor opción la opción del pueblo

CALLE 100 NUMERO 8A -04 BARRIO PORTAL DEL NORTE
CELULAR 3012648180 3008588487
EMAIL juanzonneo@hotmail.com

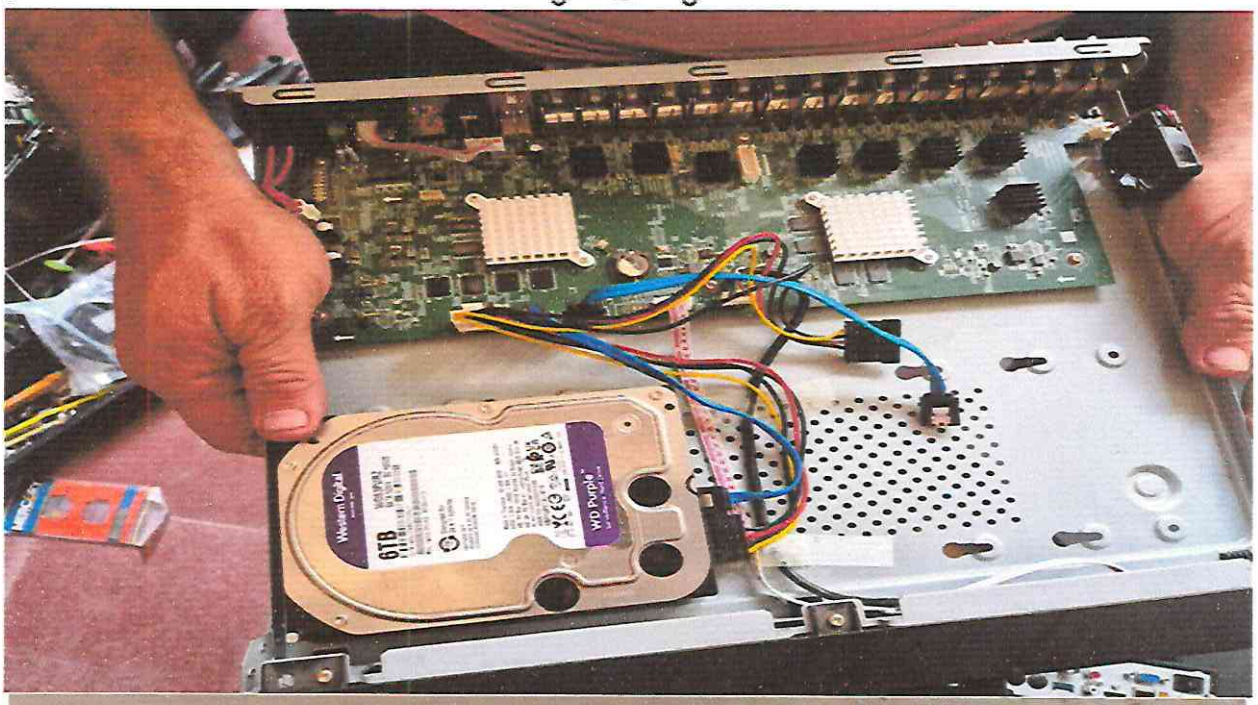

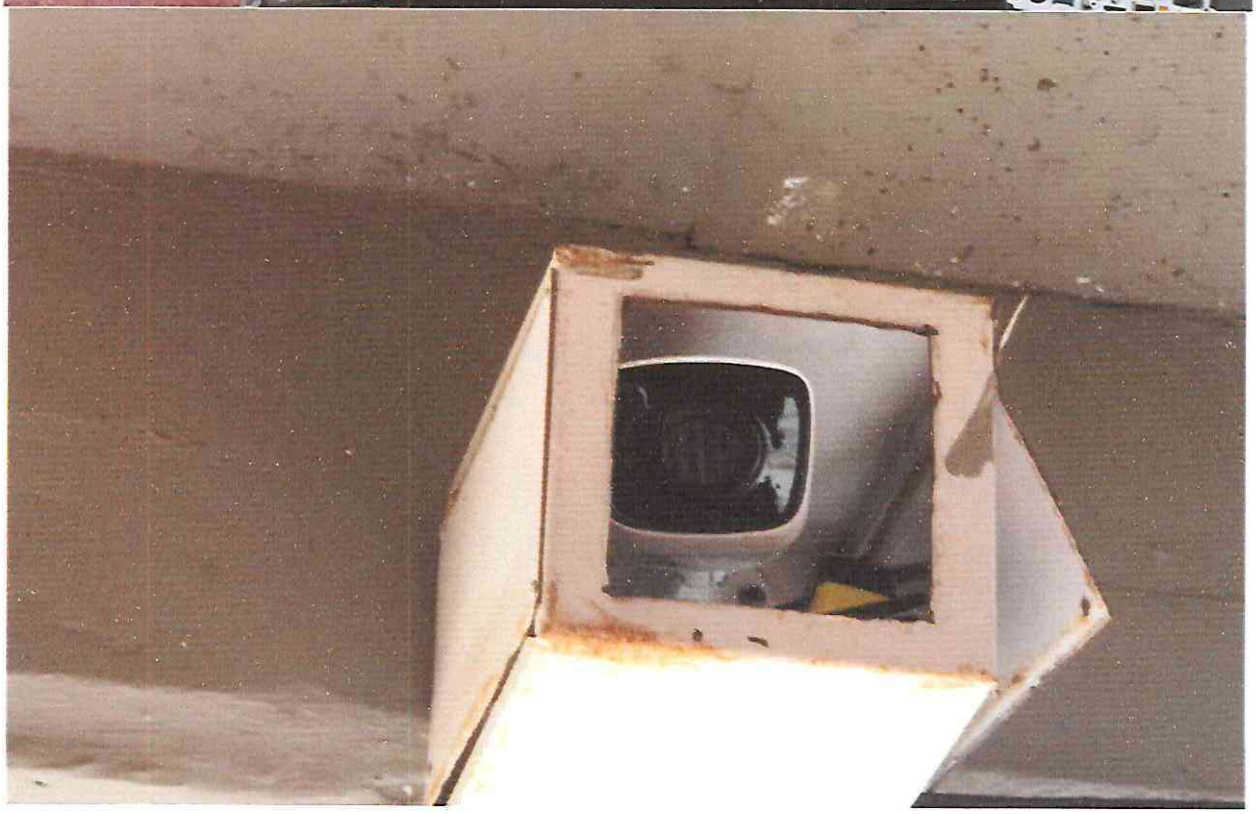

SISTEMAS JUANZONNEO

Tu mejor opción la opción del pueblo

CALLE 100 NUMERO 8A -04 BARRIO PORTAL DEL NORTE
CELULAR 3012648180 3008588487
EMAIL juanzonneo@hotmail.com





SISTEMAS JUANZONNEO

Tu mejor opción la opción del pueblo

CALLE 100 NUMERO 8A -04 BARRIO PORTAL DEL NORTE
CELULAR 3012648180 3008588487
EMAIL juanzonneo@hotmail.com



SISTEMAS JUANZONNEO

Tu mejor opción la opción del pueblo

CALLE 100 NUMERO 8A -04 BARRIO PORTAL DEL NORTE
CELULAR 3012648180 3008588487
EMAIL juanzonneo@hotmail.com





SISTEMAS JUANZONNEO

Tu mejor opción la opción del pueblo

CALLE 100 NUMERO 8A -04 BARRIO PORTAL DEL NORTE
CELULAR 3012648180 3008588487
EMAIL juanzonneo@hotmail.com



SISTEMAS JUANZONNEO

Tu mejor opción la opción del pueblo

CALLE 100 NUMERO 8A -04 BARRIO PORTAL DEL NORTE
CELULAR 3012648180 3008588487
EMAIL juanzonneo@hotmail.com



SISTEMAS JUANZONNEO

Tu mejor opción la opción del pueblo

CALLE 100 NUMERO 8A -04 BARRIO PORTAL DEL NORTE
CELULAR 3012648180 3008588487
EMAIL juanzonneo@hotmail.com



SISTEMAS JUANZONNEO

Tu mejor opción la opción del pueblo

CALLE 100 NUMERO 8A -04 BARRIO PORTAL DEL NORTE
CELULAR 3012648180 3008588487
EMAIL juanzonneo@hotmail.com



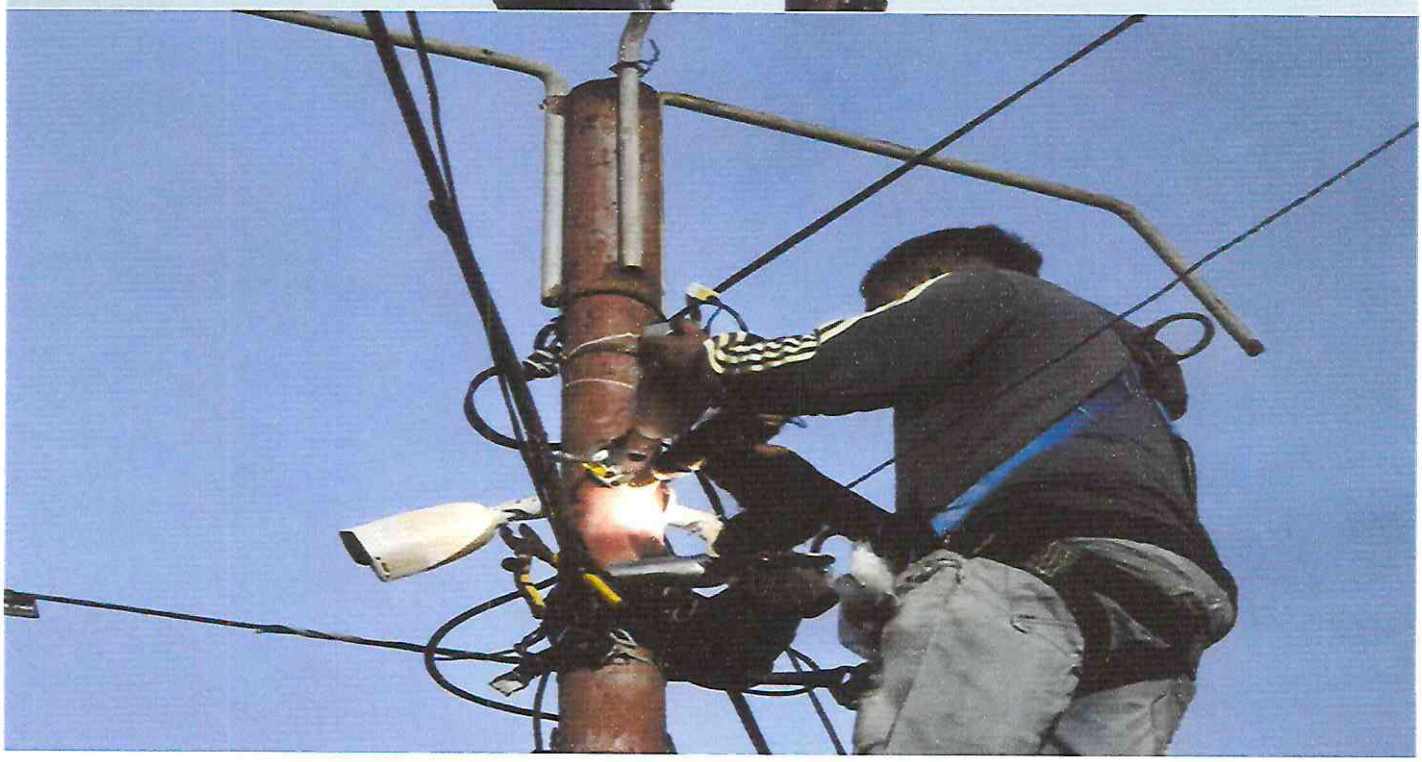

SISTEMAS JUANZONNEO

Tu mejor opción la opción del pueblo

CALLE 100 NUMERO 8A -04 BARRIO PORTAL DEL NORTE
CELULAR 3012648180 3008588487
EMAIL juanzonneo@hotmail.com

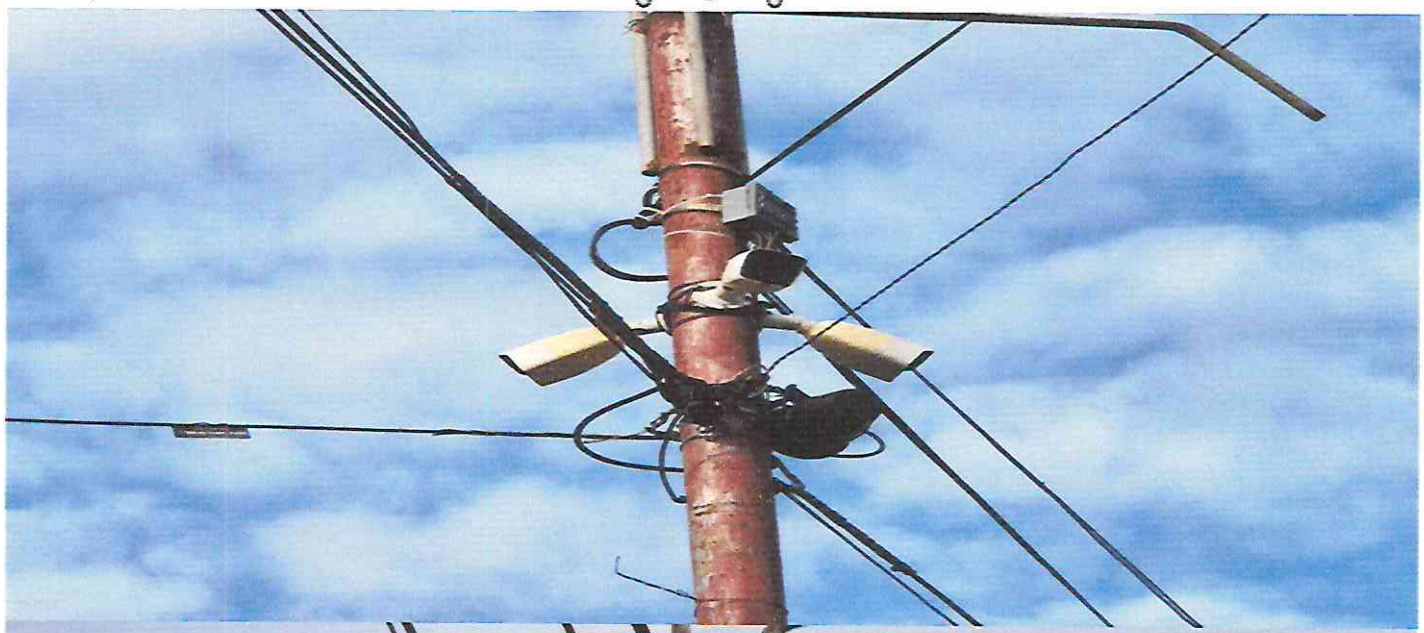

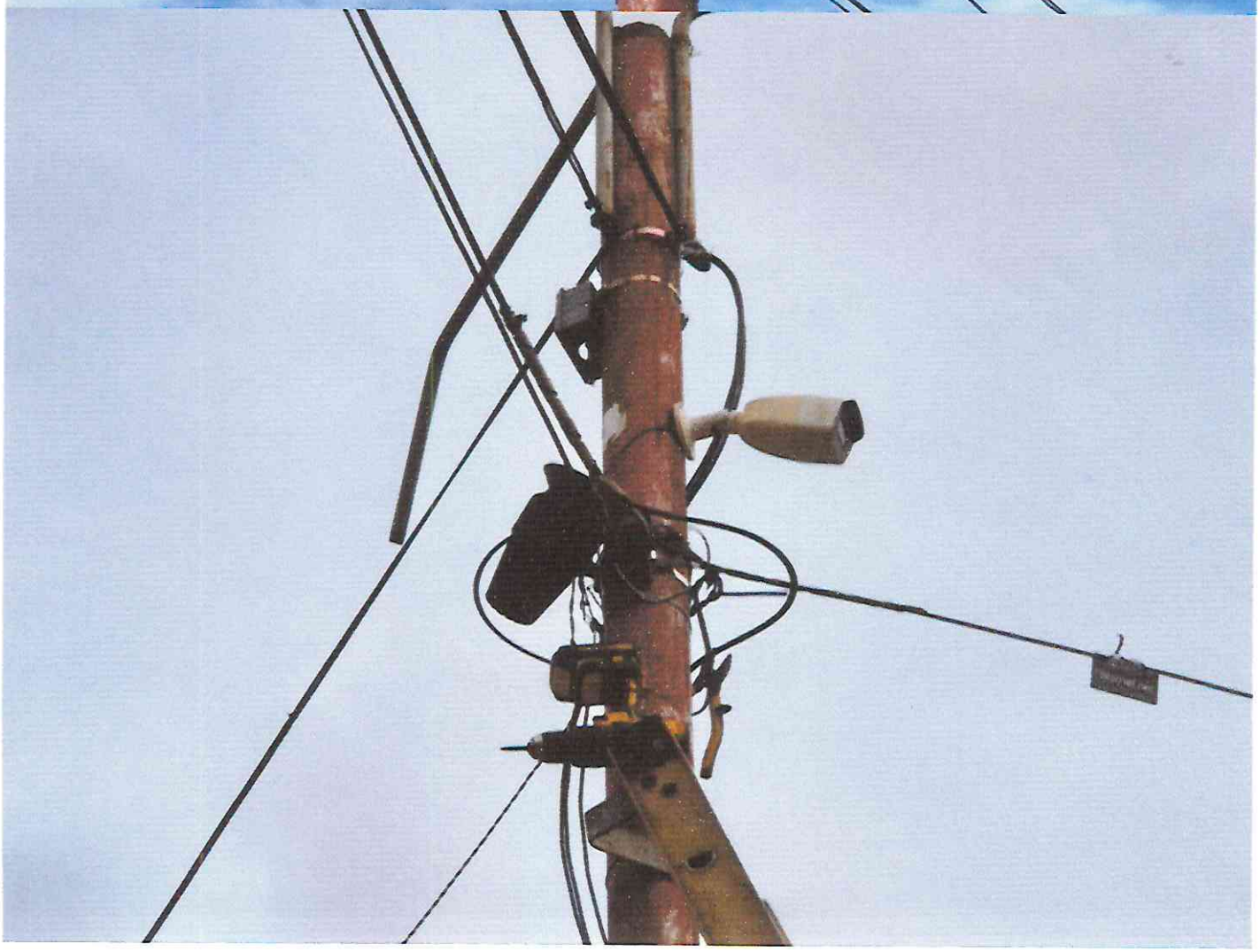

SISTEMAS JUANZONNEO

Tu mejor opción la opción del pueblo

CALLE 100 NUMERO 8A -04 BARRIO PORTAL DEL NORTE
CELULAR 3012648180 3008588487
EMAIL juanzonneo@hotmail.com





SISTEMAS JUANZONNEO

Tu mejor opción la opción del pueblo

CALLE 100 NUMERO 8A -04 BARRIO PORTAL DEL NORTE
CELULAR 3012648180 3008588487
EMAIL juanzonneo@hotmail.com





SISTEMAS JUANZONNEO

Tu mejor opción la opción del pueblo

CALLE 100 NUMERO 8A -04 BARRIO PORTAL DEL NORTE
CELULAR 3012648180 3008588487
EMAIL juanzonneo@hotmail.com





SISTEMAS JUANZONNEO

Tu mejor opción la opción del pueblo

CALLE 100 NUMERO 8A -04 BARRIO PORTAL DEL NORTE
CELULAR 3012648180 3008588487
EMAIL juanzonneo@hotmail.com



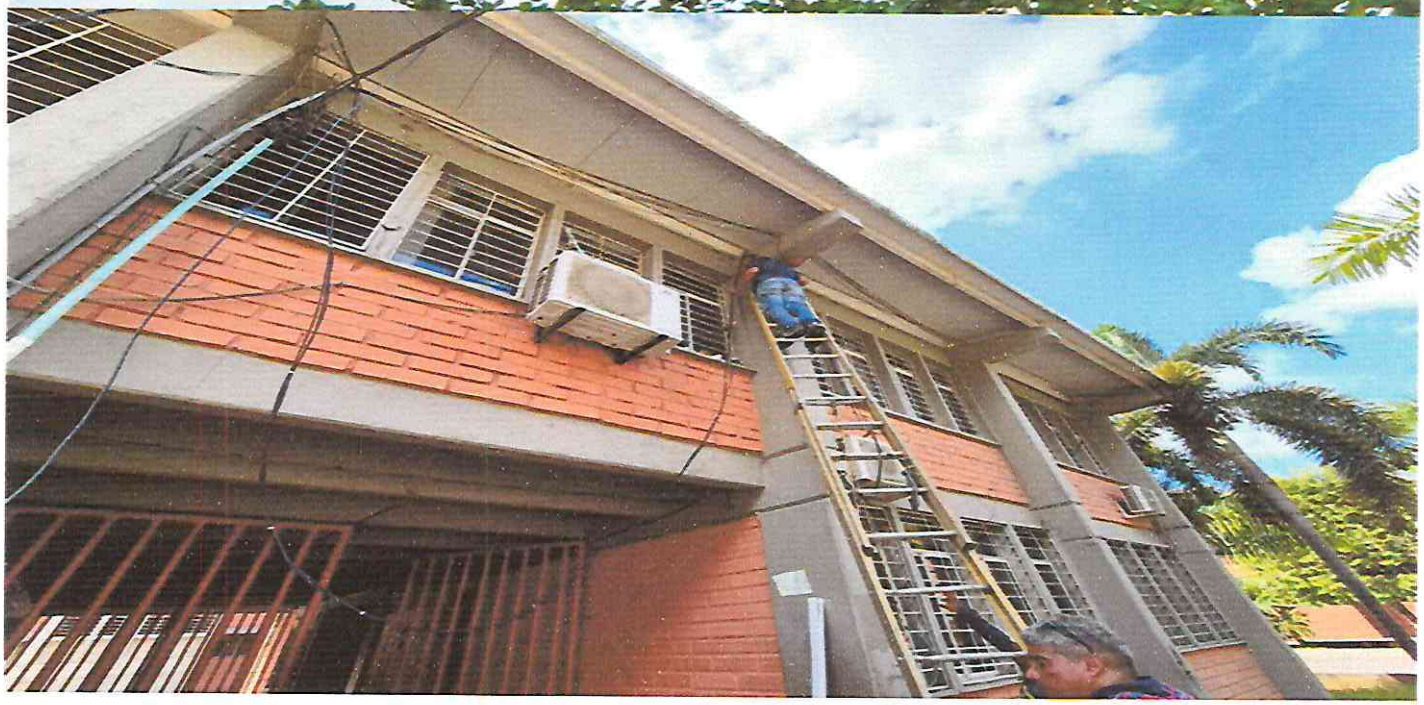

SISTEMAS JUANZONNEO

Tu mejor opción la opción del pueblo

CALLE 100 NUMERO 8A -04 BARRIO PORTAL DEL NORTE
CELULAR 3012648180 3008588487
EMAIL juanzonneo@hotmail.com



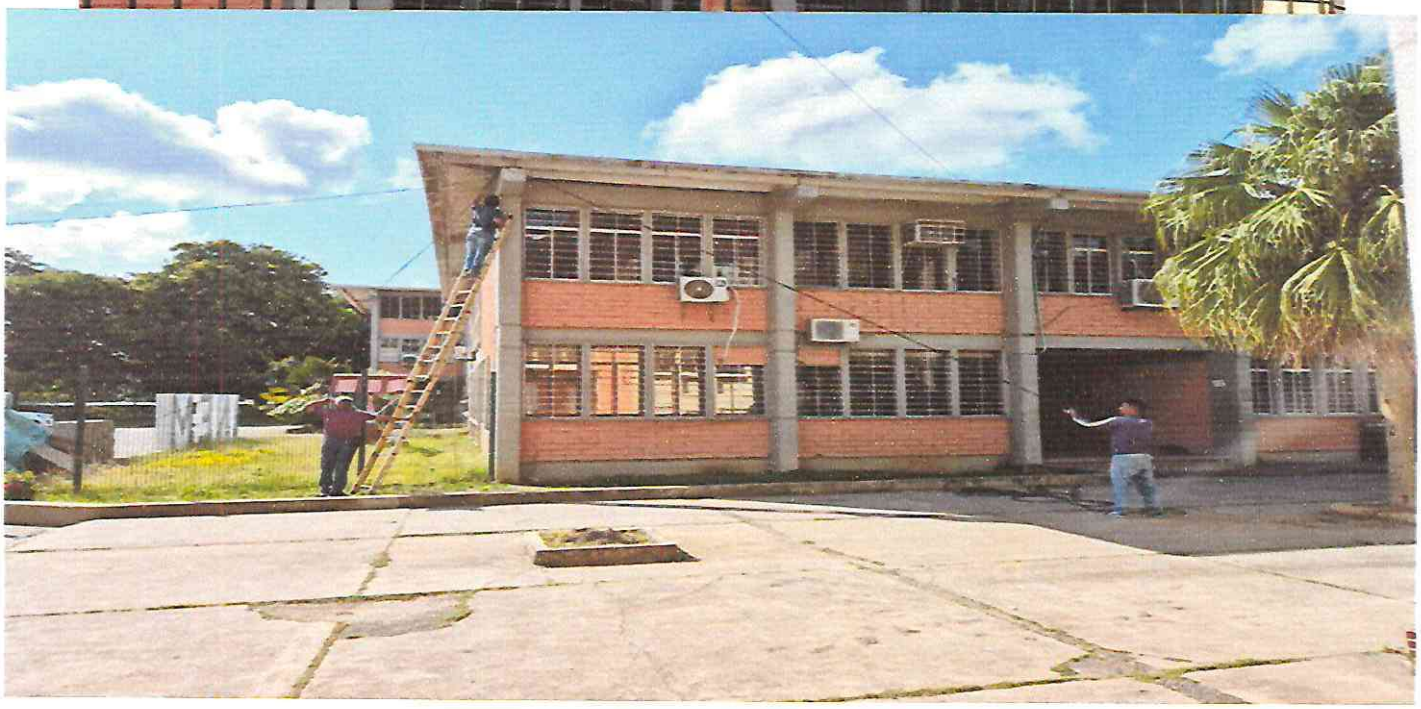

SISTEMAS JUANZONNEO

Tu mejor opción la opción del pueblo

CALLE 100 NUMERO 8A -04 BARRIO PORTAL DEL NORTE
CELULAR 3012648180 3008588487
EMAIL juanzonneo@hotmail.com





SISTEMAS JUANZONNEO

Tu mejor opción la opción del pueblo

CALLE 100 NUMERO 8A -04 BARRIO PORTAL DEL NORTE
CELULAR 3012648180 3008588487
EMAIL juanzonneo@hotmail.com



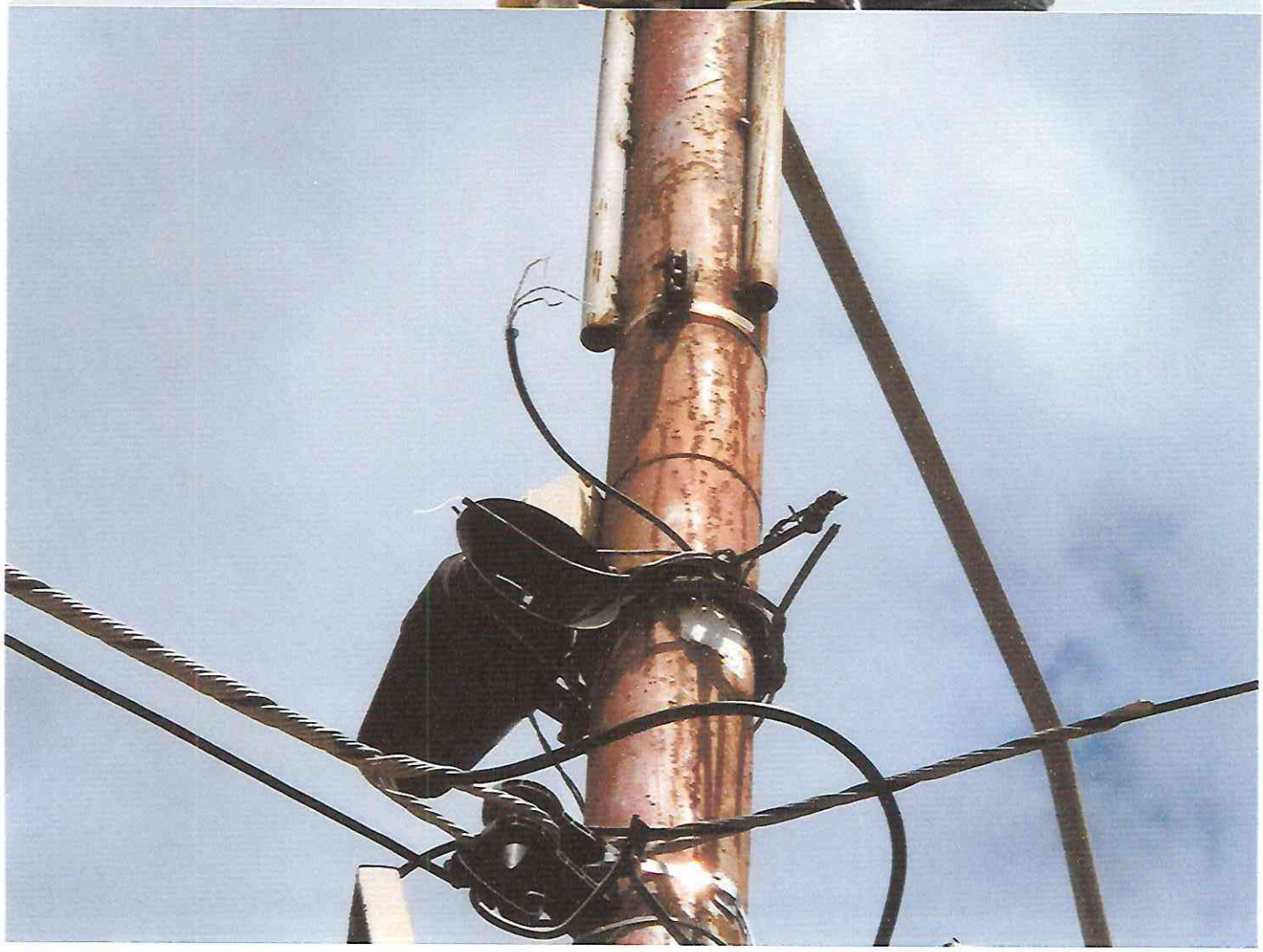

SISTEMAS JUANZONNEO

Tu mejor opción la opción del pueblo

CALLE 100 NUMERO 8A -04 BARRIO PORTAL DEL NORTE
CELULAR 3012648180 3008588487
EMAIL juanzonneo@hotmail.com

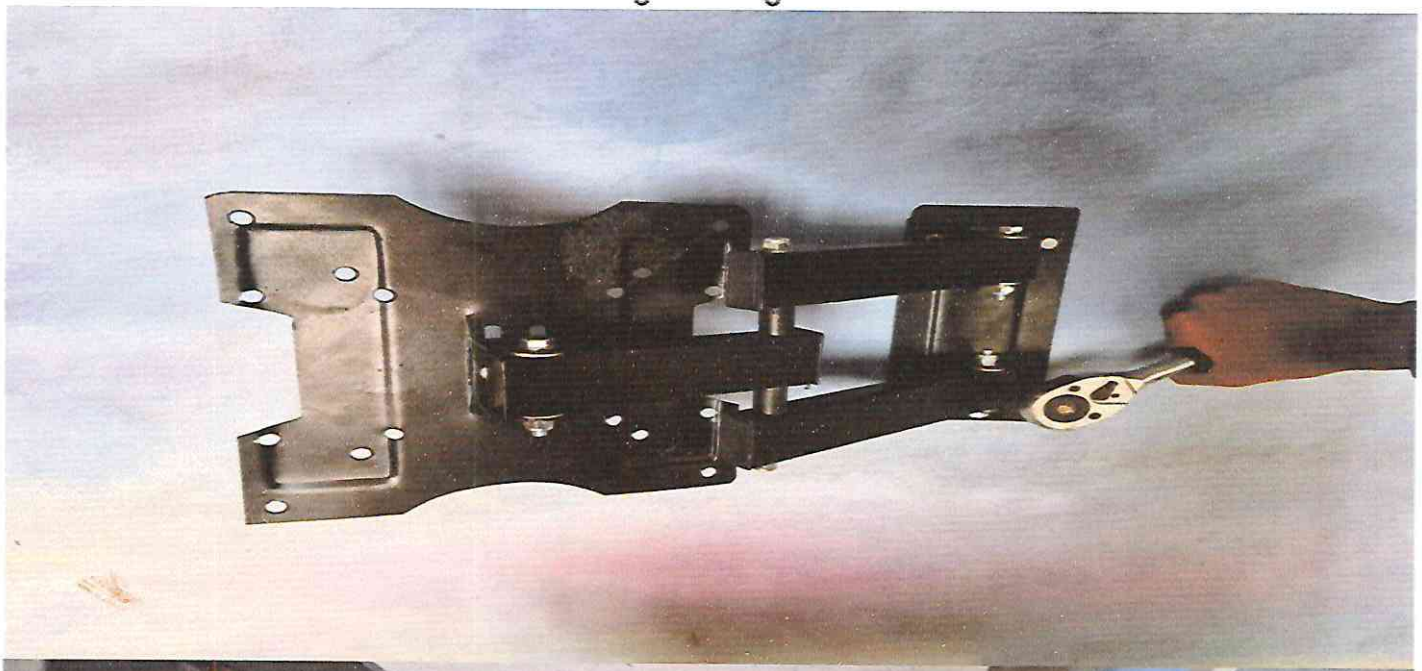

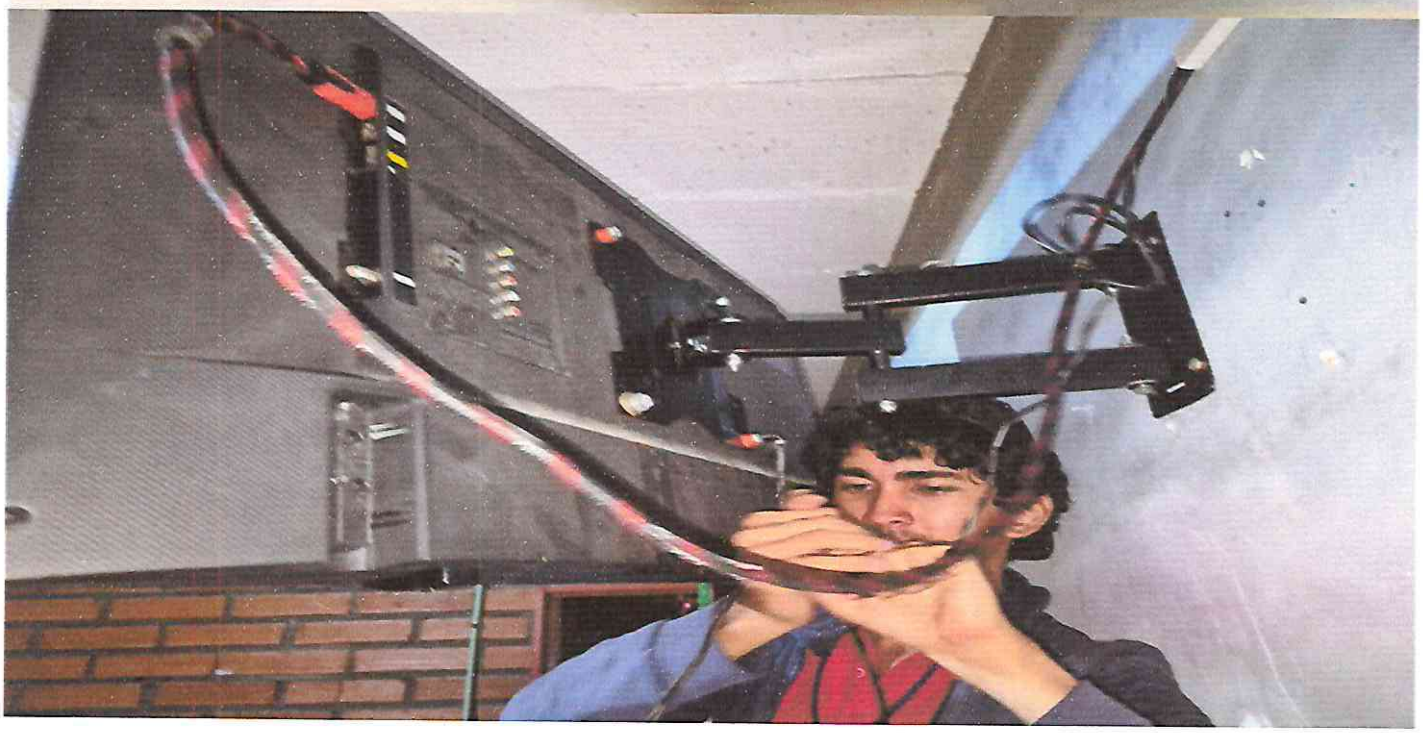

SISTEMAS JUANZONNEO

Tu mejor opción la opción del pueblo

CALLE 100 NUMERO 8A -04 BARRIO PORTAL DEL NORTE
CELULAR 3012648180 3008588487
EMAIL juanzonneo@hotmail.com



SISTEMAS JUANZONNEO

Tu mejor opción la opción del pueblo

CALLE 100 NUMERO 8A -04 BARRIO PORTAL DEL NORTE
CELULAR 3012648180 3008588487
EMAIL juanzonneo@hotmail.com

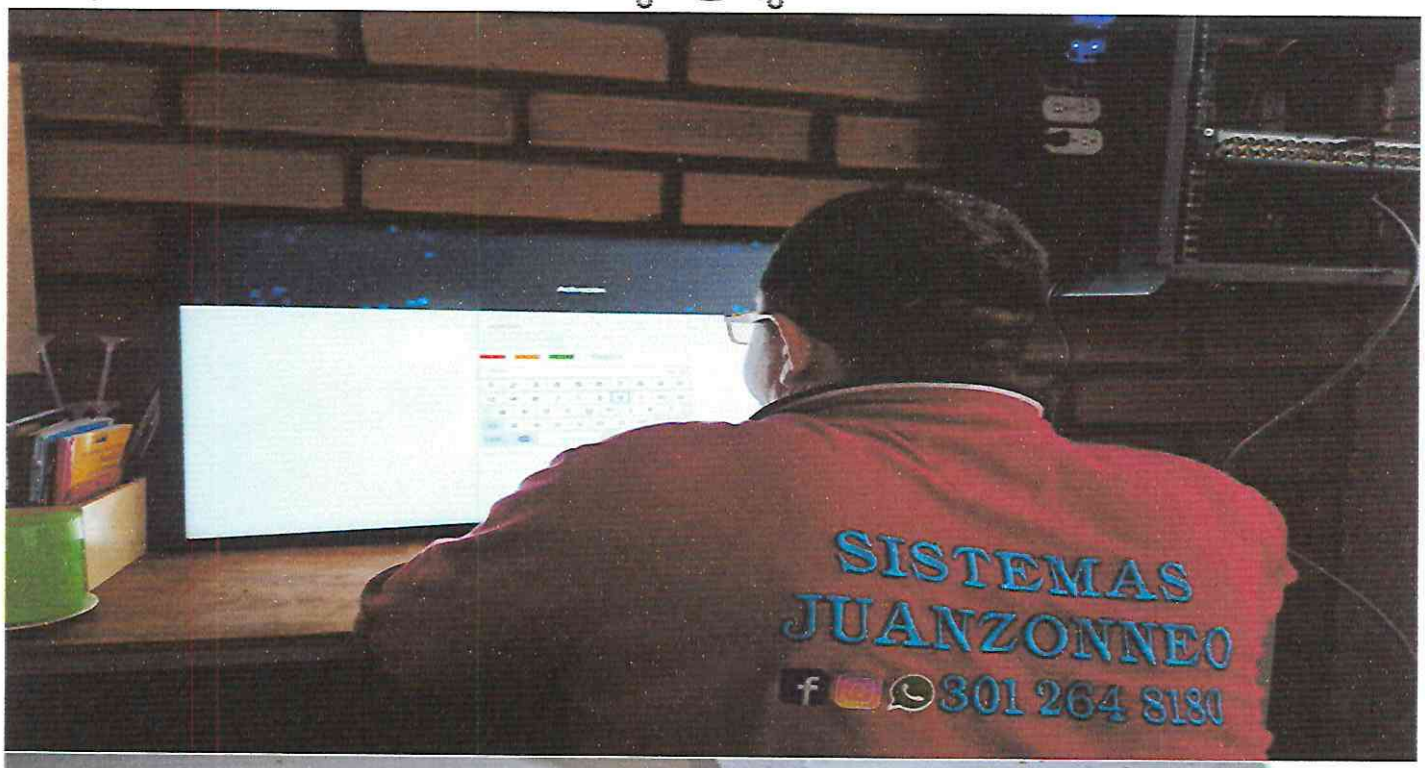



SISTEMAS JUANZONNEO

Tu mejor opción la opción del pueblo

CALLE 100 NUMERO 8A -04 BARRIO PORTAL DEL NORTE
CELULAR 3012648180 3008588487
EMAIL juanzonneo@hotmail.com

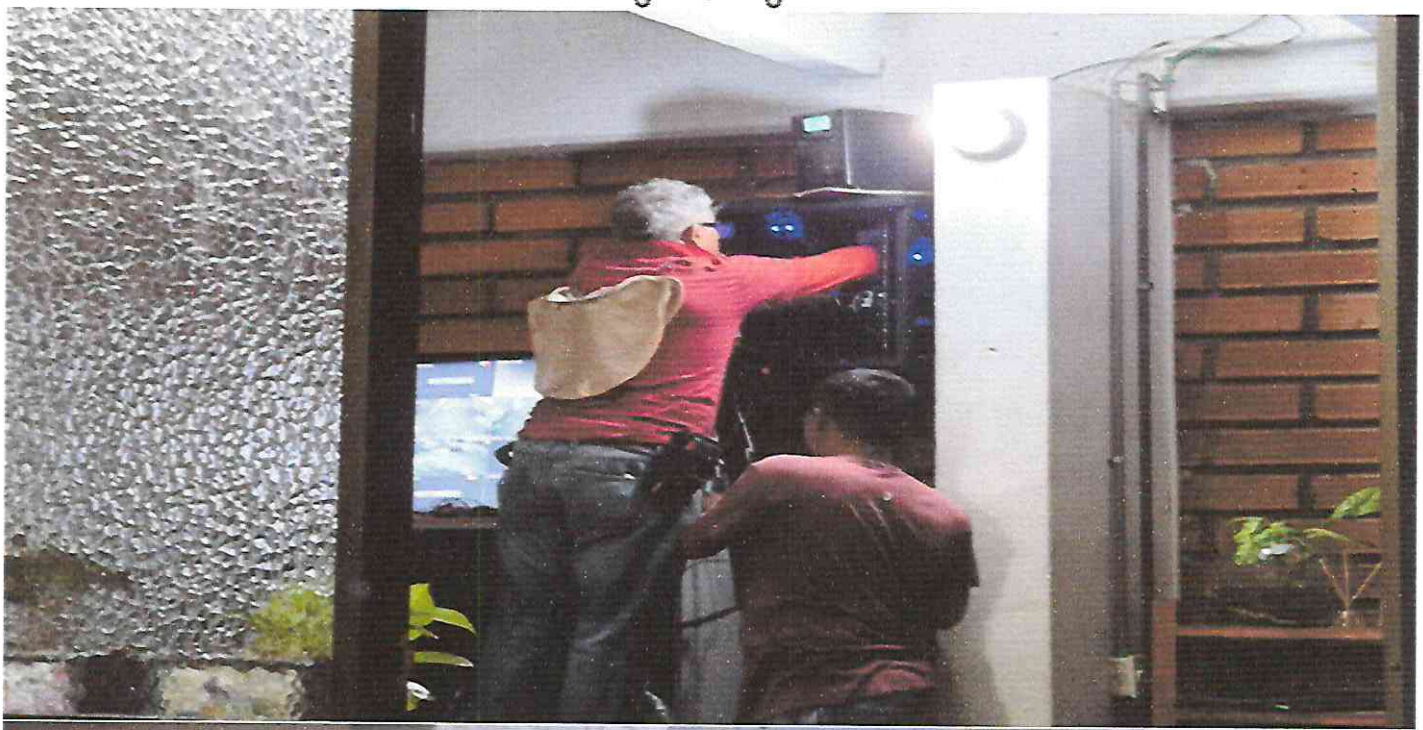

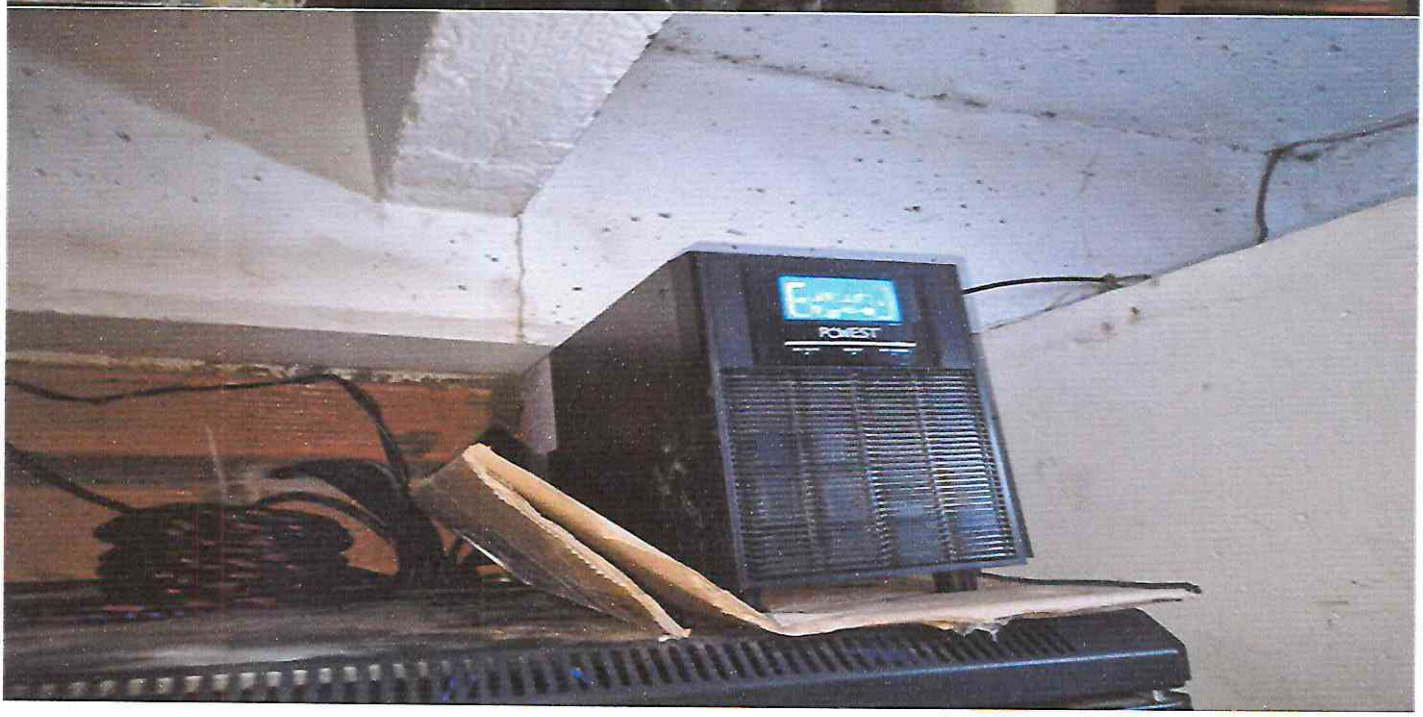

SISTEMAS JUANZONNEO

Tu mejor opción la opción del pueblo

CALLE 100 NUMERO 8A -04 BARRIO PORTAL DEL NORTE
CELULAR 3012648180 3008588487
EMAIL juanzonneo@hotmail.com

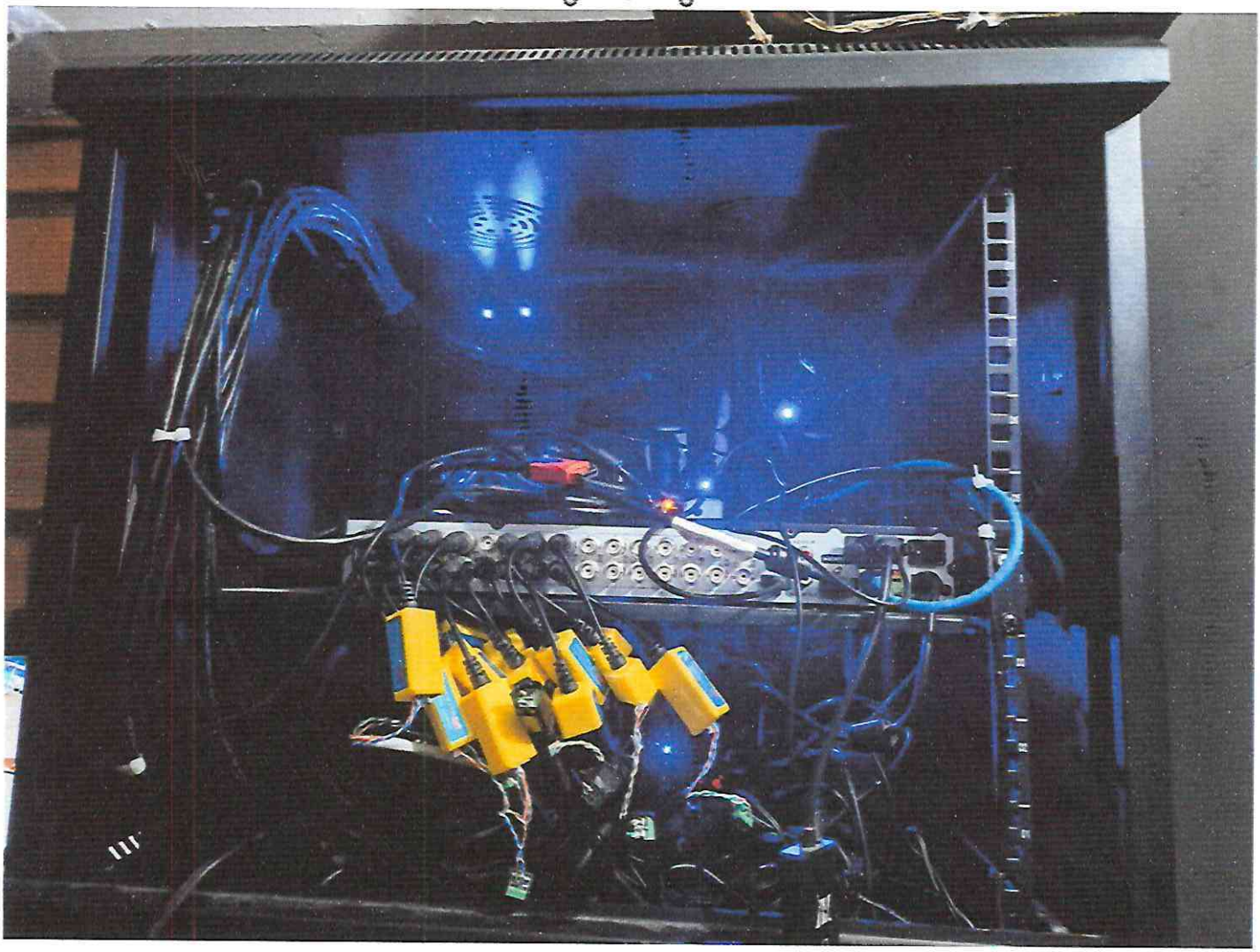

PLANILLA INTEGRADA AUTOLIQUIDACIÓN APORTES
COMPROBANTE DE PAGO

Bancoomeva

DATOS GENERALES DEL APORTANTE			
TIPO IDENTIFICACIÓN:	CÉDULA DE CIUDADANÍA	NÚMERO DE IDENTIFICACIÓN:	10769126
NOMBRE Ó RAZÓN SOCIAL:			JUAN DAVID FLOREZ GARCIA FLOREZ GARCIA
CIUDAD/MUNICIPIO:	MONTERIA	DEPARTAMENTO:	CORDOBA
DIRECCIÓN:	DIAG 1A N 1K0-05 APTO 201	TELÉFONO:	7900000
TIPO APORTANTE:	02-INDEPENDIENTE	CLASE APORTANTE:	I-INDEPENDIENTE
TIPO EMPRESA:	PRIVADA	ACTIVIDAD ECONOMICA:	Actividades reguladoras y
FORMA DE PRESENTACIÓN:	ÚNICO		
APORTANTE EXONERADO PAGO APORTES SALUD, SENA E ICBF (REFORMA TRIBUTARIA):			NO

DATOS GENERALES DE LA PLANILLA					
NÚMERO PLANILLA:	**4630434978**	TIPO DE PLANILLA:		I-INDEPENDIENTES	
PERIODO COTIZACIÓN	MES: noviembre	PERIODO COTIZACIÓN		MES:	noviembre
OTROS SUBSISTEMAS:	AÑO: 2025	SALUD:		AÑO:	2025
DÍAS DE MORA:	0				
FECHA PAGO (aaaa/mm/dd):	2025/11/12	NÚMERO AUTORIZACIÓN:		9994685309	

NOVEDADES															
ING	RET	TDE	TAE	TDP	TAP	COR	VSP	VST	SLN	COM	IGE	LMA	VAC	AVP	VCT	IRP

LIQUIDACIÓN GENERAL

			TOTALES	
			COTIZANTES	TOTAL PAGADO
PENSIÓN				
		ADMINISTRADORA		
NIT	CÓDIGO	NOMBRE		
8002279406	231001	231001-COLFONDOS	1	$ 227.800
		SUBTOTAL:	1	**$ 227.800**
SALUD				
		ADMINISTRADORA		
NIT	CÓDIGO	NOMBRE		
8001309074	EPS002	EPS002-SALUD TOTAL	1	$ 178.000
		SUBTOTAL:	1	**$ 178.000**
RIESGOS PROFESIONALES				
		ADMINISTRADORA		
NIT	CÓDIGO	NOMBRE		
8600111536	14-23	14-23-POSITIVA COMPAÑIA DE SEGUROS S.A.	1	$ 14.900
		SUBTOTAL:	1	**$ 14.900**

VALOR SIN MORA:	**$ 420.700**
VALOR MORA:	**$ 0**
TOTAL PAGADO:	**$ 420.700**