	DD	MM	AA
Yopal	03	03	2026

CONTRATO DE PRESTACION DE SERVICIOS PROFESIONALES No CD-2026-015 DE FECHA 19 DE ENERO DE 2026

1. INFORME DE ACTIVIDADES No 2 de 6	
PERIODO DEL INFORME	01 DE FEBRERO AL 28 DE FEBRERO DEL 2026
CONTRATISTA	DAVID LEONARDO PARRA CARVAJAL
NIT	1118559379-5
SUPERVISOR	JUAN CARLOS RODRÍGUEZ CÀRDENAS
DEPENDENCIA	SUBGERENCIA ADMINISTRATIVA Y FINANCIERA
FECHA DE SUSCRIPCIÓN	19 DE ENERO DE 2026
FECHA DE INICIACION	20 DE ENERO DE 2026
FECHA PREVISTA DE TERMINACIÓN	19 DE JUNIO DE 2026
VALOR INICIAL	DIECISIETE MILLONES DE PESOS M/CTE ($17.000.000,00)
PLAZO INICIAL	CINCO (05) MESES
VALOR ADICIONADO	N/A
PLAZO ADICIONADO	N/A
VALOR TOTAL CONTRATO	DIECISIETE MILLONES DE PESOS M/CTE ($17.000.000,00)
PLAZO TOTAL	CINCO (05) MESES
OBJETO	"PRESTAR LOS SERVICIOS PROFESIONALES COMO COMUNICADOR SOCIAL A LA EMPRESA DE SERVICIO DE ALUMBRADO PÚBLICO DE YOPAL – SAYOP S.A.S. E.S.P."

2. ESTADO FINANCIERO	
VALOR DEL CONTRATO INICIAL	$ 17.000.000,00
VALOR ADICIONAL	N/A
VALOR TOTAL DEL CONTRATO	$ 17.000.000,00
VALOR COBRADO Y PAGADO	$ 1.246.667,00
VALOR A PAGAR ACTA Nº 2	$ 3.400.000,00
SALDO POR EJECUTAR Y PAGAR	$ 12.353.333,00

SAYOP Subgerencia Jurídica RECIBIDO PARA PUBLICAR 05/03/26

3. PAGO DE SEGURIDAD SOCIAL	
NUMERO DE PLANILLA	4644498502
VALOR PAGADO DE SALUD	$ 218.900
VALOR PAGO PENSIÓN	$ 280.200
VALOR DE ARL	$ 9.200

4. AVANCE DEL CONTRATO POR ACTIVIDAD	
AVANCE DE LAS ACTIVIDADES DESCRITAS EN EL CONTRATO	PORCENTAJE DE EJECUCIÓN
Actividad No.1: Realizar cubrimiento periodístico de las actividades lideradas por la empresa a través de entrevistas, registro fotográfico y/o audiovisual.	
Realicé el cubrimiento periodístico con entrevista, registro fotográfico y/o audiovisual de las siguientes actividades: Modernización del alumbrado público en el casco urbano del corregimiento de El Morro. Modernización del alumbrado público en las 4 etapas del barrio Villa David. Recorrido del Alcalde y las Directivas de SAYOP S.A.S E.S.P por Villa David Modernización del alumbrado público en los barrios Getsemaní y Salomé 2. Encuentro Comunitario en el barrio El Remanso para abordar requerimientos de alumbrado público. Reunión con la Dirección de Juventudes y gremio de deportistas extremos para abordar situación del Skatepark.	27.33%

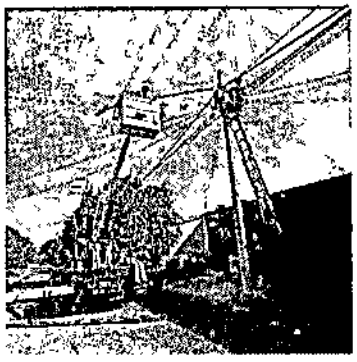

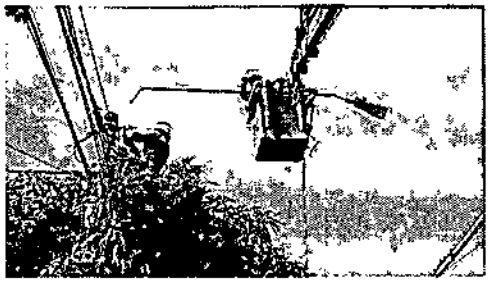

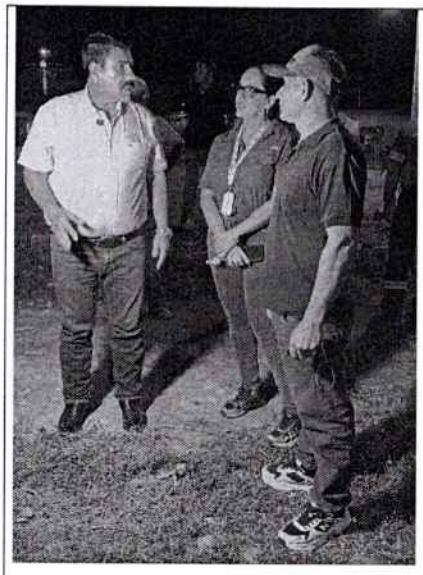



La evidencia de la anterior actividad desarrollada puede ser verificadas en el documento editable anexo al CD adjunto.

Actividad No 2: Elaborar tres (03) guiones creativos mensuales donde muestre los avances de las obras y del servicio de operación y mantenimiento que ejecuta la empresa.

Elaboré cinco (05) guiones creativos donde se mostró los avances de las obras y el servicio de operación y mantenimiento de las siguientes acciones de la empresa:

Inicio de labores de las cuadrillas técnicas y operativas para el mantenimiento del alumbrado público.

Modernización del alumbrado público en el casco urbano del corregimiento de El Morro.

Recorrido del Alcalde y el área directiva de SAYOP S.A.S E.S.P por el barrio Villa David en el marco de la modernización del alumbrado público.

Animación de luminaria explicando los beneficios de la tecnología LED para el alumbrado público.

Recopilación de testimonios de la comunidad sobre la modernización del alumbrado público y sus beneficios directos para los habitantes.

27.33%

05/03/26

SAYOP Subgerencia Jurídica RECIBIDO PARA PUBLICAR

Guion video Luminaria LED animada

Explicación beneficios de la tecnología LED en el alumbrado público

SEGUNDOS	PLANO	IMAGEN / ACCIÓN VISUAL	AUDIO / MÚSICA	VOZ EN OFF (VO) / TEXTO EN PANTALLA
0:00 - 0:07	General	Animación de luminaria LED de caricatura hablando.	Música: Inspiradora y corporativa.	VO: Hola. Soy una luminaria led de alumbrado público y déjame contarte por qué soy lo más moderno que vuela en las calles.
0:08 - 0:14	General	Animación de luminaria LED de caricatura hablando.	Música: Inspiradora y corporativa.	VO: Soy tecnología de última generación. Mi ahorro de iluminación es mayor y mi consumo energético es menor que las luminarias antiguas de sodio.
0:15 - 0:23	General	Animación de luminaria LED de caricatura hablando.	Música: Inspiradora y corporativa.	VO: Además, puedo durar hasta 10 años sin necesidad de reemplazo. Sí, 10 años. Eso significa menos mantenimientos y más ahorro para la ciudad.
0:24 - 0:38	General	Animación de luminaria LED de caricatura hablando.	Música: Inspiradora y corporativa.	VO: Pero mi trabajo no más allá de solo dar luz. Yo transformo territorios, ilumino calles para que sean más seguras. Recupero espacios para que las familias disfruten.
0:39 - 0:57	General	Animación de luminaria LED de caricatura hablando.	Música: Inspiradora y corporativa.	VO: Y genero una mayor sensación de seguridad para que todos puedan caminar tranquilos de noche.

La evidencia de la anterior actividad desarrollada puede ser verificadas en el documento editable anexo al CD adjunto.

Actividad No 3: Hacer la preproducción y producción de tres (03) videos creativos mensuales enfocado al cumplimiento de metas de SAYOP S.A.S E.S.P

Realicé la preproducción y producción de cinco (05) videos creativos enfocado al cumplimiento de las metas de SAYOP S.A.S E.S.P. en las siguientes acciones:

Inicio de labores de las cuadrillas técnicas y operativas para el mantenimiento del alumbrado público.

Modernización del alumbrado público en el casco urbano del corregimiento de El Morro.

Recorrido del Alcalde y el área directiva de SAYOP S.A.S E.S.P por el barrio Villa David en el marco de la modernización del alumbrado público.

Animación de luminaria explicando los beneficios de la tecnología LED para el alumbrado público.

Recopilación de testimonios de la comunidad sobre la modernización del alumbrado público y sus beneficios directos para los habitantes.

27.33%





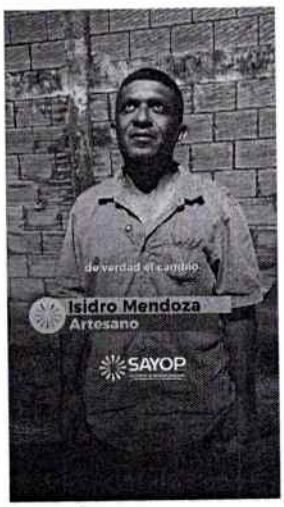

La evidencia de la anterior actividad desarrollada puede ser verificadas en el documento editable anexo al CD adjunto.

Actividad No 4: Diseñar piezas gráficas de acuerdo con los formatos establecidos, aplicando la imagen institucional y directrices de la Gerencia General y Supervisor.

27.33%

Diseñé 05 contenidos gráficos de acuerdo a las directrices de la Gerencia General y Supervisión del Contrato.

Canales de comunicación de la empresa.
Día Internacional del Abogado.
Día del Periodista.
Avances modernización en Villa David.
Antes y después del alumbrado en Salomé II
Felicitación cumpleaños Alcalde







La evidencia de la anterior actividad desarrollada puede ser verificadas en el documento editable anexo al CD adjunto.

SAYOP
Subgerencia Jurídica
RECIBIDO PARA PUBLICAR
05/03/26

Actividad No 5: Redactar mínimo cuatro (04) comunicados de prensa mensuales, destacando las acciones y proyectos liderados por la Subgerencia Técnica y Operativa de la Empresa.

Realicé la redacción de cuatro (04) comunicados de prensa para destacar las acciones y proyectos liderados por SAYOP S.A.S E.S.P a través de la Subgerencia Técnica y Operativa:

Conoce como reportar una falla del alumbrado público
SAYOP le devolvió el brillo a la cuna de Yopal
Inició la modernización del alumbrado público en Villa David, Getsemaní y Salomé II
Modernización del alumbrado público en Villa David avanza en tiempo récord.
Encuentro comunitario en el barrio El Remanso.

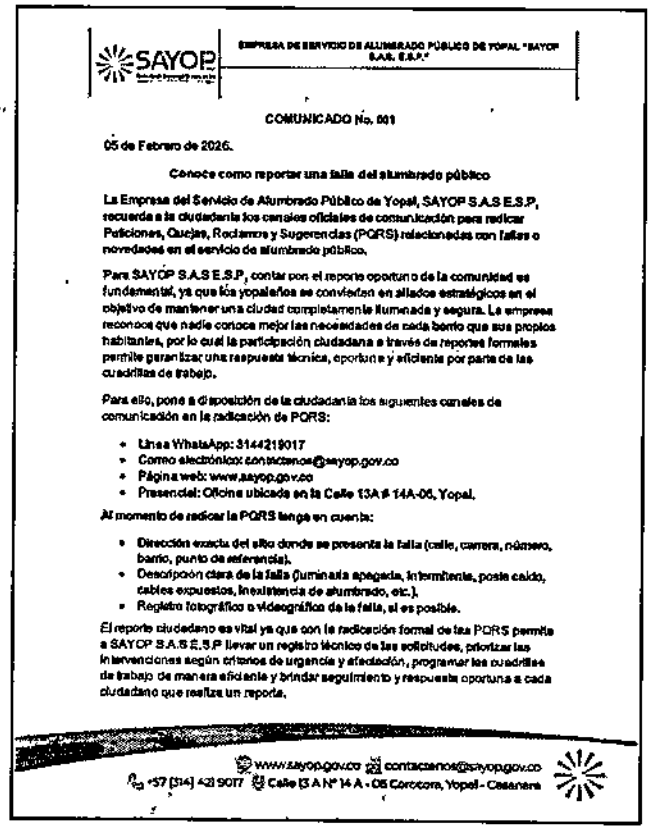

SAYOP — EMPRESA DE SERVICIO DE ALUMBRADO PÚBLICO DE YOPAL "SAYOP S.A.S. E.S.P."

COMUNICADO No. 001

05 de Febrero de 2026.

Conoce como reportar una falla del alumbrado público

La Empresa del Servicio de Alumbrado Público de Yopal, SAYOP S.A.S E.S.P, recuerda a la ciudadanía los canales oficiales de comunicación para radicar Peticiones, Quejas, Reclamos y Sugerencias (PQRS) relacionadas con fallas o novedades en el servicio de alumbrado público.

Para SAYOP S.A.S E.S.P, contar con el reporte oportuno de la comunidad es fundamental, ya que los yopaleños se convierten en aliados estratégicos en el objetivo de mantener una ciudad completamente iluminada y segura. La empresa reconoce que nadie conoce mejor las necesidades de cada barrio que sus propios habitantes, por lo cual la participación ciudadana a través de reportes formales permite garantizar una respuesta técnica, oportuna y eficiente por parte de las cuadrillas de trabajo.

Para ello, pone a disposición de la ciudadanía los siguientes canales de comunicación en la radicación de PQRS:

- Línea WhatsApp: 3144219017
- Correo electrónico: contactenos@sayop.gov.co
- Página web: www.sayop.gov.co
- Presencial: Oficina ubicada en la Calle 13A # 14A-06, Yopal.

Al momento de radicar la PQRS tenga en cuenta:

- Dirección exacta del sitio donde se presenta la falla (calle, carrera, número, barrio, punto de referencia).
- Descripción clara de la falla (luminaria apagada, intermitente, poste caído, cables expuestos, inexistencia de alumbrado, etc.).
- Registro fotográfico o videográfico de la falla, si es posible.

El reporte ciudadano es vital ya que con la radicación formal de las PQRS permite a SAYOP S.A.S E.S.P llevar un registro técnico de las solicitudes, priorizar las intervenciones según criterios de urgencia y afectación, programar las cuadrillas de trabajo de manera eficiente y brindar seguimiento y respuesta oportuna a cada ciudadano que realiza un reporte.

www.sayop.gov.co contactenos@sayop.gov.co
+57 (314) 421 9017 Calle 13 A N° 14 A - 06 Corocora, Yopal - Casanare

27.33%

La evidencia de la anterior actividad desarrollada puede ser verificadas en el documento editable anexo al CD adjunto.

Actividad No 6: Crear contenido para las redes sociales institucionales mediante copy, fotografía, carruseles e historias que reflejen las actividades diarias adelantadas por la empresa.

Realicé la creación de 12 contenidos para las redes sociales con sus publicaciones correspondientes incluyendo copy, fotografías, pieza gráfica e historia.

- Inicio de labores de las cuadrillas técnicas y operativas para el mantenimiento del alumbrado público.
- Canales de atención para la radicación de PQRS
- Modernización del alumbrado público en el casco urbano del corregimiento de El Morro.
- Foto sobre el inicio de labores de cuadrillas técnicas y operativas.
- Recorrido del Alcalde y el área directiva de SAYOP S.A.S E.S.P por el barrio Villa David en el marco de la modernización del alumbrado público.
- Animación de luminaria explicando los beneficios de la tecnología LED para el alumbrado público.
- Recopilación de testimonios de la comunidad sobre la modernización del alumbrado público y sus beneficios directos para los habitantes.
- Día Internacional del Abogado.
- Día del Periodista.
- Avances modernización en Villa David.
- Antes y después del alumbrado en Salomé II.
- Felicitación cumpleaños Alcalde

27.33%







La evidencia de la anterior actividad desarrollada puede ser verificadas en el documento editable anexo al CD adjunto.

SAYOP Generando iluminación para todos
Subgerencia Jurídica
RECIBIDO PARA PUBLICAR
05/03/26

Actividad No 7: Realizar monitoreo y seguimiento constante de la información divulgada en los principales medios y redes de comunicación y revisar de manera permanente la interacción de los usuarios en redes sociales. Esta labor permitirá identificar oportunidades de mejora en la percepción pública, responder a inquietudes y reforzar mensajes estratégicos.	
Realicé el monitoreo de los principales medios de comunicación digitales de la ciudad, verificando si se hicieron publicaciones relacionadas con SAYOP S.A.S E.S.P o con el alumbrado público. Así mismo, se contestó la inquietud de un usuario en la plataforma de Facebook sobre las fallas del alumbrado público en un sector específico de la ciudad. 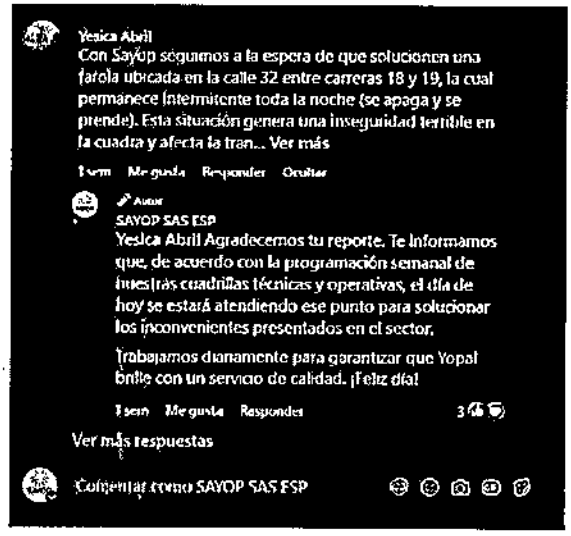 Yesica Abril Con Sayop seguimos a la espera de que solucionen una farola ubicada en la calle 32 entre carreras 18 y 19, la cual permanece intermitente toda la noche (se apaga y se prende). Esta situación genera una inseguridad terrible en la cuadra y afecta la tran... Ver más 1 sem Me gusta Responder Ocultar Autor SAYOP SAS ESP Yesica Abril Agradecemos tu reporte. Te informamos que, de acuerdo con la programación semanal de nuestras cuadrillas técnicas y operativas, el día de hoy se estará atendiendo ese punto para solucionar los inconvenientes presentados en el sector. Trabajamos diariamente para garantizar que Yopal brille con un servicio de calidad. ¡Feliz día! 1 sem Me gusta Responder 3 Ver más respuestas Comentar como SAYOP SAS ESP *La evidencia de la anterior actividad desarrollada puede ser verificadas en el documento editable anexo al CD adjunto.*	27.33%
Actividad No 8: Administrar y actualizar los canales externos de comunicación de la entidad, garantizando que tanto la página web como las redes sociales reflejen información verás, actualizada y útil para la ciudadanía en relación con la prestación del servicio de alumbrado público.	27.33%
Se actualizó el feed de Facebook e Instagram de SAYOP S.A.S E.S.P así mismo la sección de noticias de la página web con información sobre diferentes acciones realizadas por la empresa.	

SAYOP Superintendencia Jurídica DESPACHO PARA PUBLICAR





La evidencia de la anterior actividad desarrollada puede ser verificadas en el documento editable anexo al CD adjunto.

Actividad No 9: Cubrir mediante registro fotográfico y videográfico los eventos y en los que se requiera presencia del contratista, asegurando material de archivo y contenido apto para su uso en publicaciones institucionales.	
Realicé el cubrimiento mediante registro fotográfico y videográfico de cinco (05) eventos para publicación institucional: Modernización del alumbrado público en las 4 etapas del barrio Villa David. Modernización del alumbrado público en los barrios Getsemaní y Salomé 2 Recorrido del Alcalde y Directivas de SAYOP S.A.S E.S.P por Villa David. Encuentro Comunitario en el barrio El Remanso para abordar requerimientos de alumbrado público. Reunión con la Dirección de Juventudes y gremio de deportistas extremos para abordar situación del Skatepark.	27.33%

SAYOP
Subgerencia Jurídica
RECIBIDO PARA PUBLICAR
05/03/26

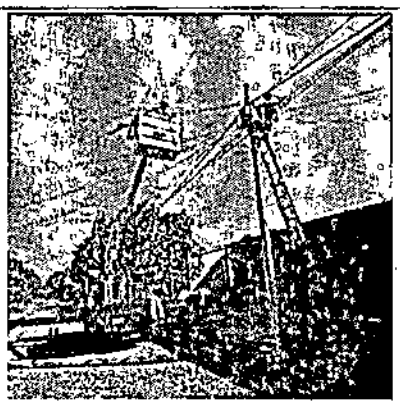



La evidencia de la anterior actividad desarrollada puede ser verificadas en el documento editable anexo al CD adjunto.

Actividad No 10: Apoyo a los procesos de rendición de cuentas, transparencia activa y difusión de información pública.

Participé de la mesa técnica convocada por la Subgerencia Administrativa y Financiera el 19 de febrero de 2026, para abordar diversas acciones estratégicas entre ellas los procesos de rendición de cuentas.



27.33%

La evidencia de la anterior actividad desarrollada puede ser verificadas en el documento editable anexo al CD adjunto.

NOMBRE Y APELLIDOS CONTRATISTA:	FIRMA:
DAVID LEONARDO PARRA CARVAJAL	

Anexos:
Se entrega CD con evidencias del cumplimiento de las actividades contractuales (57 carpetas – 35 videos – 13 piezas gráficas – 26 fotografías – 6 pantallazos – 12 documentos de Word y PDF).

5. CERTIFICACIÓN DE SUPERVISION O INTERVENTORIA	
CERTIFICACIÓNN DE CUMPLIMIENTO	Certifico que las actividades se están ejecutando conforme a lo establecido en el contrato, que el contratista cumplió con los pagos de seguridad social en salud, pensión y ARL, conforme a las normas vigentes y documentos que revisé.
NOMBRE Y FIRMA DEL SUPERVISOR JUAN CARLOS RODRÍGUEZ CÁRDENAS	**FIRMA:**

SAYOP
Subgerencia Jurídica
RECIBIDO PARA PUBLICAR
05/03/26

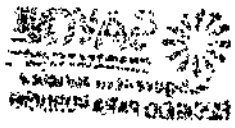

PLANILLA INTEGRADA AUTOLIQUIDACIÓN APORTES
SOPORTE DE PAGO GENERAL

Bancoomeva

DATOS GENERALES DEL APORTANTE

TIPO IDENTIFICACIÓN:	CÉDULA DE CIUDADANÍA	NÚMERO DE IDENTIFICACIÓN:	1118559379
NOMBRE Ó RAZÓN SOCIAL:			DAVID LEONARDO PARRA CARVAJAL
CIUDAD/MUNICIPIO:	YOPAL	DEPARTAMENTO:	CASANARE
DIRECCIÓN:	CALLE 26 NO 28-19	TELÉFONO:	3000000
TIPO APORTANTE:	02-INDEPENDIENTE	CLASE APORTANTE:	I-INDEPENDIENTE
TIPO EMPRESA:	PRIVADA	ACTIVIDAD ECONOMICA:	Actividades reguladoras y facilitadoras de la act
FORMA DE PRESENTACIÓN:	SUCURSAL	SUCURSAL / DEPENDENCIA:	001 - CONTRATO
APORTANTE EXONERADO PAGO APORTES SALUD, SENA E ICBF (REFORMA TRIBUTARIA):			NO

DATOS GENERALES DE LA PLANILLA

NÚMERO PLANILLA:			4644498502	TIPO DE PLANILLA:			I-INDEPENDIENTES
PERIODO COTIZACIÓN OTROS	MES	febrero	AÑO 2026	PERIODO COTIZACIÓN SALUD:	MES	febrero	AÑO 2026
DÍAS DE MORA:			0				
FECHA PAGO (aaaa/mm/dd):			2026/02/26	NÚMERO AUTORIZACIÓN:			9995838994

TOTAL APORTES A PENSIÓN

ADMINISTRADORA		No. COTIZANTES	COTIZACIÓN	APORTES VOLUNTARIOS		FSP		MORA		TOTALES		
CÓDIGO	NOMBRE			EMPLEADOR	COTIZANTE	SOLIDARIDAD	SUBSISTENCIA	COTIZACIÓN	FSP	APORTES	MORA	VALOR PAGADO
230201	230201- PROTECCION	1	$ 280.200	$ 0	$ 0	$ 0	$ 0	$ 0	$ 0	$ 280.200	$ 0	$ 280.200
SUBTOTALES:										$ 280.200	$ 0	$ 280.200

TOTAL APORTES A SALUD

ADMINISTRADORA		No. COTIZANTES	INCAPACIDAD POR ENFERMEDAD		LICENCIA MATERNIDAD		SALDO A FAVOR		LIQUIDACIÓN		MORA		TOTALES			
CÓDIGO	NOMBRE		NÚMERO AUTORIZACIÓN	VALOR	NÚMERO AUTORIZACIÓN	VALOR	PLANILLA	VALOR	COTIZACIÓN	VALOR ADRES	COTIZACIÓN	VALOR ADRES	APORTES	MORA	DESCUENTO	VALOR PAGADO
EPS005	EPS005-SANITAS S.A	1		$ 0		$ 0		$ 0	$ 218.900	$ 0	$ 0	$ 0	$ 218.900	$ 0	$ 0	$ 218.900
SUBTOTALES:													$ 218.900	$ 0	$ 0	$ 218.900

TOTAL APORTES A RIESGOS PROFESIONALES

ADMINISTRADORA		No. COTIZANTES	INCAPACIDAD RIP			SALDO A FAVOR		LIQUIDACIÓN	TOTALES				
CÓDIGO	NOMBRE		NÚMERO AUTORIZACIÓN	VALOR	PAGO A OTROS RIESGOS	PLANILLA	VALOR	COTIZACIÓN	APORTES	MORA	DESCUENTO	VALOR PAGADO
14-23	14-23-POSITIVA COMPAÑIA DE SEGUROS S.A	1		$ 0	$ 0		$ 0	$ 9.200	$ 9.200	$ 0	$ 0	$ 9.200
SUBTOTALES:									$ 9.200	$ 0	$ 0	$ 9.200

LIQUIDACIÓN DETALLADA APORTES

DATOS DEL COTIZANTE										NOVEDADES																SEGURIDAD SOCIAL																				PARAFISCALES						
Nº	IDENTIFICACIÓN	NOMBRES	TIPO COTIZANTE	SUBTIPO COTIZANTE	SALARIO BÁSICO	TIPO DE SALARIO	COLOMBIANO	EXTRANJERO	REFORMA TRIBUTARIA	ING	RET	TDE	TAE	TDP	TAP	COR	VSP	VST	SLN	COM	IGE	LMA	VAC	AVP	VCT	IRP	PENSIÓN						SALUD						ARP					CCF		SENA		ICBF		ESAP		MINEDU	
																													FSP		APORTES VOLUNTARIOS																					
																										ADMIN	DÍAS COT.	IBC	COTIZACIÓN	SUBSISTENCIA	SOLIDARIDAD	EMPLEADOR	EMPLEADO	INDICADOR TARIFA ESPECIAL	TOTAL APORTE	ADMIN	DÍAS COT.	IBC	COTIZACIÓN	VALOR ADRES	TOTAL APORTE	ADMIN	DÍAS COT.	IBC	CENTRO DE TRABAJO	TOTAL APORTE	DÍAS COT.	IBC	ADMIN	TOTAL APORTE	TOTAL APORTE	TOTAL APORTE	TOTAL APORTE	TOTAL APORTE
1	CC 1118559379	PARRA CARVAJAL DAVID LEONARDO	INDEPENDIENTE CONTRATO PRESTACION DE SERVICIOS		$ 1.750.905				NO																	230201-PROTECCION	30	$ 1.750.905	$ 280.200	$ 0	$ 0	$ 0	$ 0	Normal	$ 280.200	EPS005-SANITAS S.A	30	$ 1.750.905	$ 218.900	$ 0	$ 218.900	14-23-POSITIVA COMPAÑIA DE SEGUROS S.A	30	$ 1.750.905	111855937	$ 9.200		$ 0		$ 0	$ 0	$ 0	$ 0	$ 0

TOTAL PAGADO: $ 508.300

Validada

Planilla Pagada

SAYOF Subgerencia Jurídica RECIBIDO PARA REVISIÓN 05/03/26