INFORME UNICO

CONTRATO No: 04/2025

CONTRATANTE: INSTITUCIÓN EDUCATIVA TULIO ARBELÀEZ

CONTRATISTA: INGENIERÍA ESPECIALIZADA EN SERVCIOS S.A.S.

FECHA INICIO : 08/05/2025

FECHA TERMINACIÓN: 05/06/2025

FECHA INFORME: 05/06/2025

OBJETO: Contratar el mantenimient6, adecuaciones, mejoramiento de la infraestructura de la planta fisica en aulas, sala de sistemas, laboratorio de idiomas, reparar escultura, tableta piso sal6n 302 y §ala de sistemas bloque 2, adecuar ventanas, reparar cubierta sal6n 1, canal de la sede Tulio Arbelaez, Bloques 1 y 2 de primaria de la institucì6n Educativa Tulio Arbelaez Gel municipio de Garz6n.

Las siguientes son las ejecuciones cumplidas según contrato No. 004 de 2025:

1	Reparaciòn y pintado de 90M2 de paredes del aula 901 en la sede Central

ANTES



DESPUÈS



2	Reparaciòn con ladrillo y làminas de eterboard el lado interior y exterior de la pared posterior del aula 801 y pared exterior de baños y reparaciòn y pintado de guardaescobas y 7,0M2 de pared en el interior del aula 801, en sede Central

Neiva, Car 8A # 43 - 44 Torre 1 Ap. 1602 Conjunto Residencial TANGARA Ciudadela
NIO. Tel: 6088463093-6088334775. Cel: 316 47 35 571 hernandoyule@hotmail.com

ANTES





DESPUES





3	Instalado de 36m2 de malla eslabonada en alambre galvanizado calibre 10, angulos de 1" x 3/16", parales en tubo galvanizado de 2" calibre 16" y una puerta peatonal de 1,20M x 2,00M en el mismo material debidamente pintados, ubicados en los 2 extremos posteriores del bloque frente a escultura, sede Central

ANTES



DESPUÈS



Neiva, Car 8A # 43 - 44 Torre 1 Ap. 1602 Conjunto Residencial TANGARA Ciudadela
NIO. Tel: 6088463093-6088334775. Cel: 316 47 35 571 hernandoyule@hotmail.com





4	Retiro de la pèrgola metàlica de 4 columnas ubicada frente a oficina administrativa e instalado al frente del aula 802, sede Central

ANTES



DESPUES







5	Retiro de objetos, descapote del terreno y construccion de 6,0M x 5,20M de piso rùstico y 27M de muro a una hilada en ladrillo macizo y perfilado de bancas de concreto, en jardìn frente al aula 802, sede Central.

ANTES



DESPUÈS



6	Reparaciòn de la escultura y 22,00M de muro de encerramiento en concreto frente al aula de ingles, sede Central y mantenimiento de la cubierta del edificio de ingles, consistente en ajuste o cambio y sellado de tornillerìa, limpieza y sellado de canales con anticorrosivo `, sede Central

ANTES





DESPUÈS





7	Reparaciòn con cinta y macilla y pintado del cielo raso en dry wall en aula de ingles, sede Central

ANTES





Neiva, Car 8A # 43 - 44 Torre 1 Ap. 1602 Conjunto Residencial TANGARA Ciudadela
NIO. Tel: 6088463093-6088334775. Cel: 316 47 35 571 hernandoyule@hotmail.com

DESPUES





8	Mantenimiento elèctrico aulas sede Central: Instalar 6 tapas plàsticas 2400, 2 bombillas de 50W, 2 làmparas de 18W de sobreponer, 2 tapas ciegas, un tomacorriente y un interruptor sencillo en aula 201; 3 tapas 2400 y una bombilla 50W con plafònen aula 701; cambiar a led 4 tubos de 18W y 8 socket en aula Informàtica; 1 bombilla 50W y 1 tomacorriente en aula 1001; 1 toma y 1 interruptor en aula901; cambiar a led 8 tubos y 16 socket en aula 601; 2 bomillas 50W, 1 toma e interruptor en aula 802. En sede Secundaria: Red monofàsica para 3 bombillas con plafòn , 1 toma y 2 cajas en aula 201. En sede Primaria: Adecuar ciruito monfàsico 20A independiente para tomacorrientes de todos los computadores y adicionando 3 làmparas 36W en aula de Sistemas.

Neiva, Car 8A # 43 - 44 Torre 1 Ap. 1602 Conjunto Residencial TANGARA Ciudadela NIO. Tel: 6088463093-6088334775. Cel: 316 47 35 571 hernandoyule@hotmail.com

8A ANTES 701



8A DESPUES







8B ANTES 201



8B DESPUES



Neiva, Car 8A # 43 - 44 Torre 1 Ap. 1602 Conjunto Residencial TANGARA Ciudadela
NIO. Tel: 6088463093-6088334775. Cel: 316 47 35 571 hernandoyule@hotmail.com

8C ANTES s sistemas

8C DESPUES





9	Instalada de 7,60M x 3,70M de piso con guardaescobas en tableta ceràmica aula de Sistemas sede Primaria Bloque 2

ANTES

DESPUÈS









10	Reparaciòn y pintura de paredes del aula de sistemas sede Primaria bloque 2 y Refuerzo de 2 ventanas metàlicas con platinas de 1"x3/16" en 2 ventanas, reparado de chapa de la puerta de acceso y reparado y pintada de las 2 ventanas y la puerta del aula de Sistemas sede Primaria bloque 2

ANTES

DESPUÈS







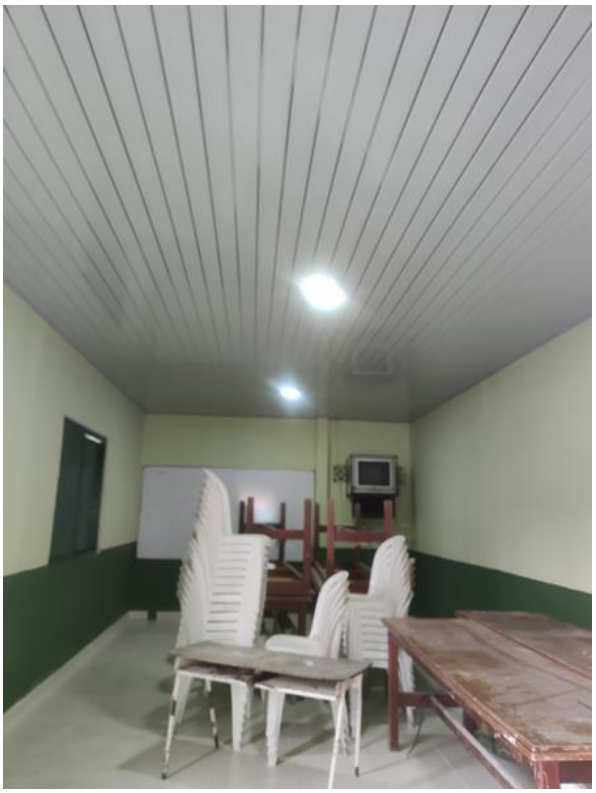





11	Instalada de piso en tableta ceràmica tipo comercial en aula 302 sede Secundaria bloque 1

ANTES





DESPUÈS





Neiva, Car 8A # 43 - 44 Torre 1 Ap. 1602 Conjunto Residencial TANGARA Ciudadela NIO. Tel: 6088463093-6088334775. Cel: 316 47 35 571 hernandoyule@hotmail.com

12	Modificaciòn de ventana metàlica de 2,82M x 1,24M con làmina calibre 20, marco en àngulo de 3/4" x 1/8" con 2 subventanas corredizas, debidamente pintada, y cambio de chapa de seguridad en la puerta de acceso aula 302 sede Secundaria bloque 1

ANTES DESPUES





13	Reparada de cubierta en aula 102 sede Secundaria bloque 1 y Reparada de cubierta y canal en aula 201 sede Secundaria bloque 1

Aula 102 ANTES DESPUES



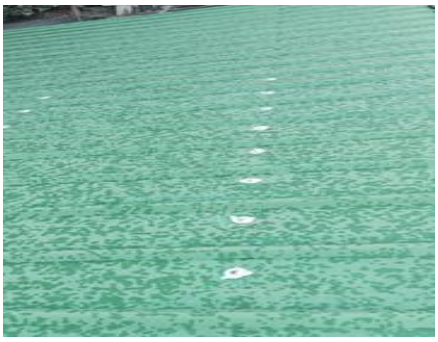

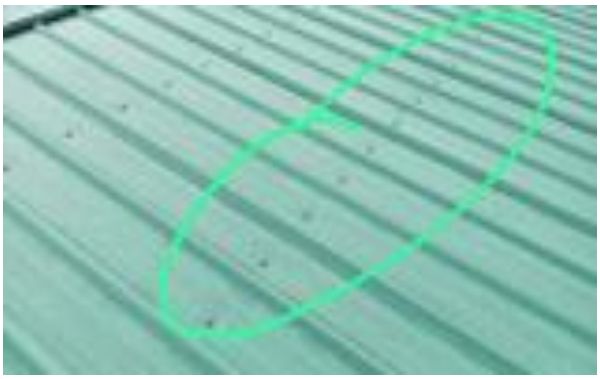



Neiva, Car 8A # 43 - 44 Torre 1 Ap. 1602 Conjunto Residencial TANGARA Ciudadela NIO. Tel: 6088463093-6088334775. Cel: 316 47 35 571 hernandoyule@hotmail.com

Aula 201 ANTES

DESPUES





14	Resane, estucado y pintado de pared, 2 ventanas y una puerta en aula 201 sede Secundaria bloque 1

ANTES

DESPUES









Todo el contrato se ejecutò sin presentar novedad. Quedamos pendientes para servir.

Gracias.

_____

HERNANDO YULE DAGUA

INGENIERÍA ESPECIALIZADA EN SERVICIOS SAS.

Neiva, Car 8A # 43 - 44 Torre 1 Ap. 1602 Conjunto Residencial TANGARA Ciudadela NIO. Tel: 6088463093-6088334775. Cel: 316 47 35 571 hernandoyule@hotmail.com