Alcaldía Municipal de Motavita

LISTA DE CHEQUEO

NOMBRE CONTRATISTA:

CARLOS SEGUNDO GONZALEZ FORERO
C.C. No. 7.120.795 expedida en Saboya

CONTRATO N°: C-CD-AG-002 DE 2026

VALOR FACTURA: DOS MILLONES CUATROCIENTOS MIL PESOS ($2.400.000) M/CTE

CUENTA DE COBRO No 002
DEL 01 DE FEBRERO AL 28 DE FEBRERO DE 2026

PAGOS PARCIALES

	Hacienda	Contratación
1. Cuenta De Cobro o Factura	X	X
2. Informe De Contratista	X	X
3. Planilla de seguridad social y recibo de pago	X	X
4. Informe De Supervisión	X	X
5. Acta Parcial	X	X
6. Acta De Inicio (Primera Cuenta)	N/A	N/A
7. Carta Retención En La Fuente	X	X
8. Certificado afiliación ARL (primera y última Cuenta)	N/A	N/A
9. Rut (Primera Cuenta)	N/A	N/A
10. Certificado De Cuenta Bancaria (Primera Cuenta)	N/A	N/A
11. Acta De Recibo A Satisfacción (Ultima Cuenta)	N/A	N/A
12. Acta De Liquidación (Ultima Cuenta)	N/A	N/A

LA ALCALDIA MUNICIPAL DE MOTAVITA BOYACÁ

NIT: 891801994-6

DEBE A:

CARLOS SEGUNDO GONZALEZ FORERO

C.C. No. 7.120.795 expedida en Saboya

LA SUMA DE

DOS MILLONES CUATROCIENTOS MIL PESOS

$2.400.000,00

POR CONCEPTO DE:

ACTA PARCIAL 002

ACTA PARCIAL CORRESPONDIENTE AL CONTRATO

No. C-CD- AG-002-2026, CUYO OBJETO ES:

PRESTACION DE SERVICIOS DE APOYO A LA GESTIÓN DE LA UNIDAD DE SERVICIOS PUBLICOS EN LA OPERACIÓN DE ACUEDUCTO CENTRO Y SECTORES DONDE SE EXTIENDA LA RED DE ALCALTANTARILLADO Y ASEO DEL PERIMETRO URBANO DEL MUNICIPIO DE MOTAVITA.

ACTA PARCIAL 002 CORRESPONDIENTE AL PERIODO DEL 01 DE FEBRERO AL 28 DE FEBRERO DE 2026.

FECHA: 03/03/2026

Carlos. Gonzalez.

CARLOS SEGUNDO GONZALEZ FORERO
C.C. No. 7.120.795

INFORME DE ACTIVIDADES

FECHA PRESENTE INFORME:	03 DE MARZO DE 2026		
No CONTRATO	CONTRATO No. C-CD-AG-002-2026		
OBJETO CONTRATO:	PRESTACION DE SERVICIOS DE APOYO A LA GESTIÓN DE LA UNIDAD DE SERVICIOS PUBLICOS EN LA OPERACIÓN DE ACUEDUCTO CENTRO Y SECTORES DONDE SE EXTIENDE LA RED DE ALCANTARILLADO Y ASEO DEL PERIMETRO URBANO DEL MUNICIPIO DE MOTAVITA.		
PERIODO DE PAGO	01/02/2026 al 28/02/2026		
No. FACTURA/ CTA DE COBRO:	ACTA PARCIAL No. 002		
No. PLANILLA SEGURIDAD S.	4644774852	**MES:**	FEBRERO

BALANCE CONTRACTUAL		
VALOR DEL ACTO CONTRACTUAL	$ 14.400.000.00	
ADICIONES EN VALOR	$ 0	0
PAGOS PARCIALES CANCELADOS	$0	$ 1.200.000,00
VALOR PRESENTE PAGO	$0	$ 2,400,000,00
SALDO DEL ACTO CONTRACTUAL	$0	$10,800,000,00
SUMAS IGUALES	$ 14.400.000.00	$14,400,000,00

ACTIVIDADES EJECUTADAS	
ACTIVIDAD CONTRACTUAL	**ACTIVIDADES DESARROLLADAS**
1.realizar el mantenimiento correctivo y preventivo de las redes de acueducto y alcantarillado	Se realizo el mantenimiento de diferentes redes domiciliarias, donde se reparó tubería rota.

	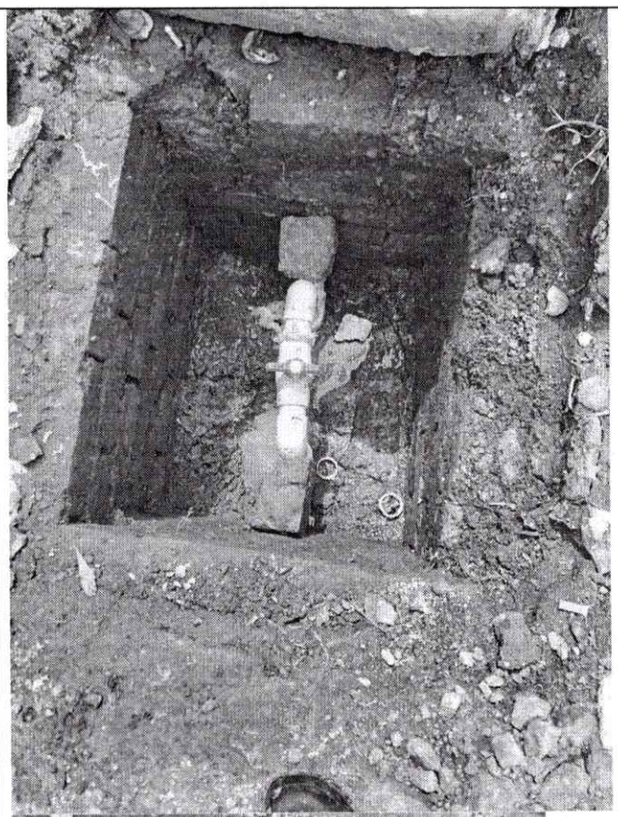 
2.Aplicar insumos químicos en la planta de tratamiento de	Se realizó el proceso de aplicación de insumos químicos a la planta de tratamiento de agua potable sector centro con

agua.	el fin de controlar el proceso de potabilización de agua.
3.Llevar a cabo limpieza y desinfección periódica de la planta de tratamiento de agua potable.	Actividad no se ha realizado en la presente acta parcial.
4.Acompañar a la secretaría de salud en la toma de lecturas y muestras de calidad de agua.	Para este momento en fecha la secretaria de salud no ha realizado visita a las plantas de tratamiento de agua potable sin embargo los fontaneros han realizado procesos de medición de cloro residual y pH. 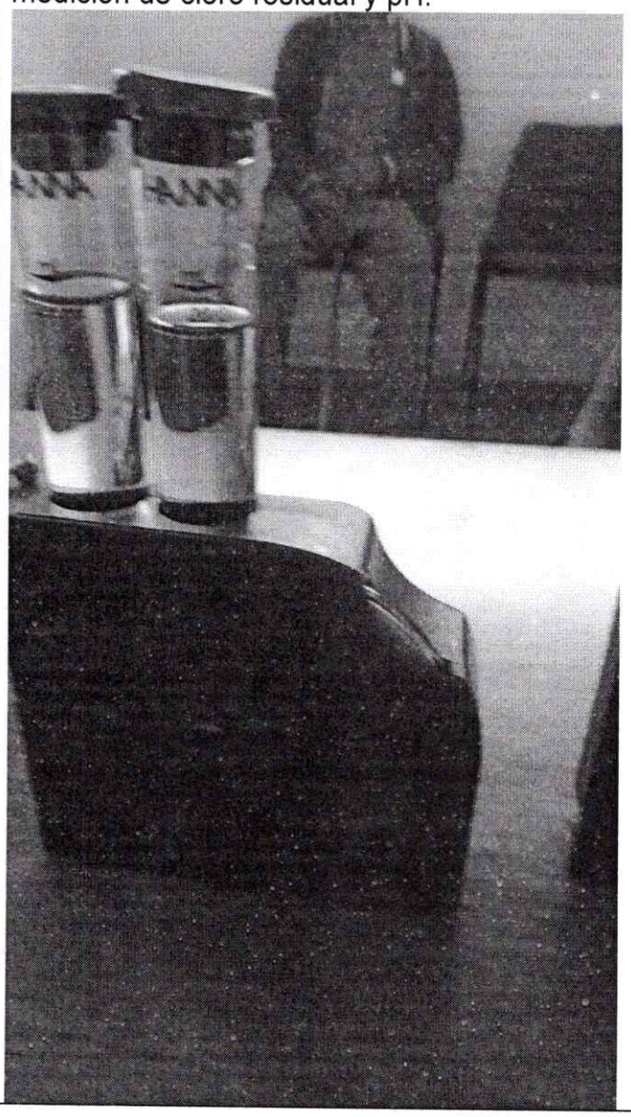

	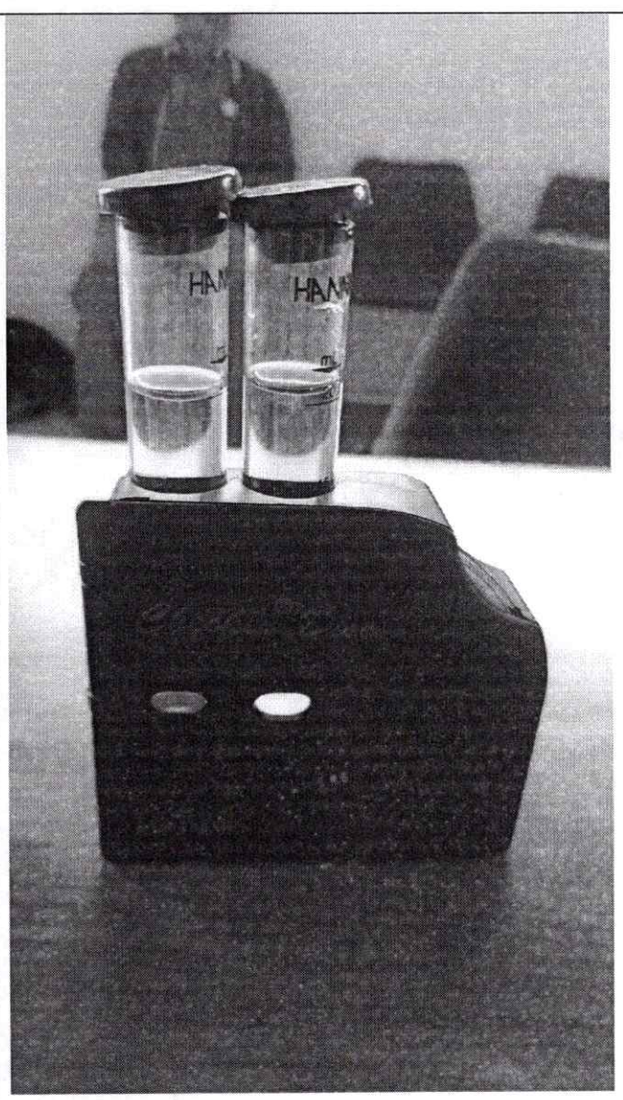
5.Tomar y registrar lecturas mensuales de micro medición.	Actividad pendiente a desarrollar.
6.Entregar los recibos de facturación del servicio de agua.	Se han entregado facturas de la zona centro.
7.Elaborar informes mensuales de actividades al supervisor del contrato.	Para la presente fecha se inició el respectivo informe de actividades que va comprendido entre el **01/02/2026** al **28/02/2026**
8.Realizar el suministro de agua en cada sector conforme al cronograma establecido por	Se realizó distribución de agua acorde al cronograma designado por el Supervisor donde se anexa registro fotográfico de los días donde suministro agua vía carro

la unidad de servicios públicos.	tanque. 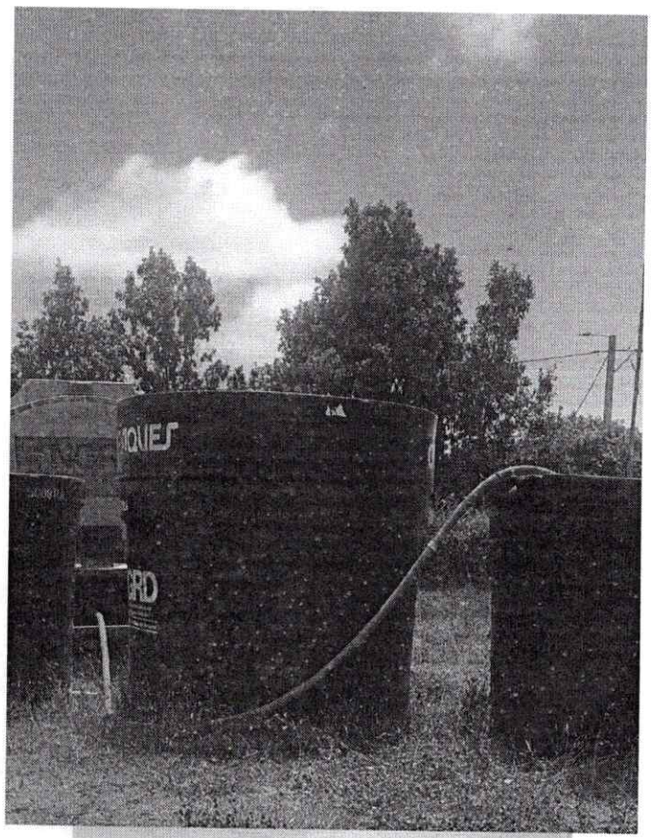 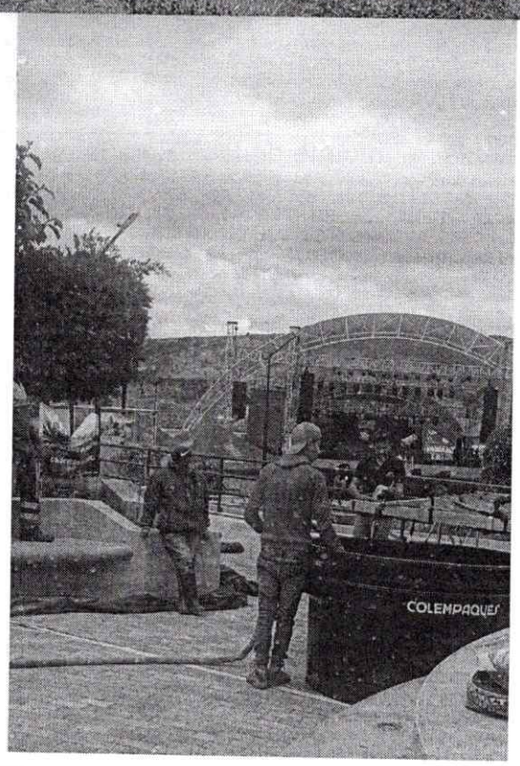

9. Las demás actividades que se indiquen oportunamente y que por su naturaleza le sean atribuidas por la entidad conforme el objeto y alcance del contrato.	Se acompañó la jornada de aseo dentro del perímetro urbano, en el parque principal apoyando las actividades de limpieza y contribuyendo al mejoramiento del entorno comunitario. 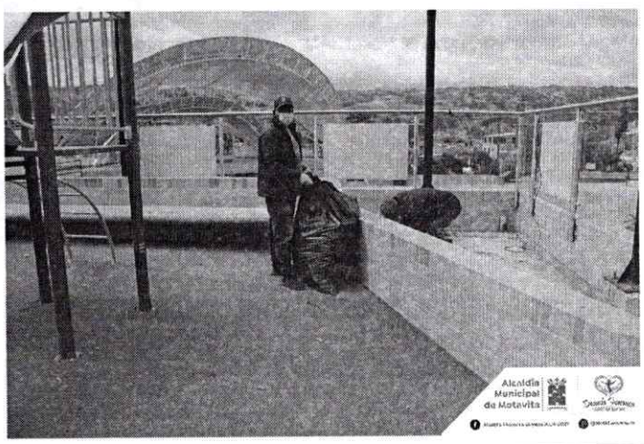
10. Presentar el informe de las actividades mensuales al supervisor del contrato, junto con las planillas de pago de la seguridad social en salud para tramite de supervisión.	Para la presente fecha se inició el respectivo informe de actividades que va comprendido entre el **01/02/2026** al **28/02/2026**
11. Cumplir con las obligaciones consagradas en los artículos 4° de la ley 80 de 1993 y el artículo 50 de la ley 789 de 2002.	Se presenta evidencias de las actividades relacionadas con el contrato anexo se coloca pago de planilla del contratista.

El presente informe de actividades del mes febrero se presenta el 03 de marzo de 2026, dentro de las responsabilidades contractuales para gestionar la cuenta de cobro del periodo comprendido entre el **01/02/2026** al **28/02/2026**

CONTRATISTA:

Carlos- Gonzalez.

FIRMA
NOMBRE: CARLOS SEGUNDO GONZALEZ FORERO
Cedula de ciudadanía:7.120.795 Expedida en Saboya.

MODELO INTEGRADO DE PLANEACION (MIPG)
FORMATO: MANTENIMIENTO Y REPARACIONES
PROCESO: Servicios Públicos
Código: F-SP-04
Versión: 01. 14/10/2025

Alcaldía Municipal de Motavita

PLANILLA DE DISTRIBUCION DE AGUA EN BLOQUE

	HORA	FECHA			OPERARIO DE FONTANERIA QUE ENTREGA EL AGUA	CANTIDAD DE m3	SUSCRIPTOR QUE RECIBE EL AGUA	CEDULA DE CIUDADANIA	FIRMA DEL SUSCRIPTOR	DIRECCION	OBSERVACIONES DEL COMPORTAMIENTO O NOVEDADES DE LA DISTRIBUCION
		DIA	MES	AÑO							
1		19	02	2026	Carlos Gonzalez	M 2	Edilbert Leal Oval	1.013.358			
2		19	02	2026	Carlos Gonzalez	M 2	Nelsy Reyes	23284785		tevaida	
3		20	02	2026	Carlos Gonzalez	M 3	Fernelia Reyes	23273504		Carrera 2-N 2-24	
4		20	02	2026	Carlos Gonzalez	M 1	Brayan Fuente	1002687522		Carrera 2 N 2-98	
5		20	02	2026	Carlos Gonzalez	M 1	Brayan Fuente	1002687522		Carrera 2-208	Hervilia-
6		20	02	2026	Carlos Gonzalez	M 1	Wilson Salinas	1056 491245			
7		20	02	2026	Carlos Gonzalez	0	Blanca Lozano	23260424		Rural.	
8		20	02	2026	Carlos Gonzalez	M 2	Siervo Galindo	6767 886		K-2-	
9		20	02	2026	Carlos Gonzalez	M 2	Bryan Fernando	4001469		K2-164	
10		20	02	2026	Carlos Gonzalez	M 2	Nancy Galindo			K 2-164	
11		20	02	2026	Carlos Gonzalez	M 2	Mariluz Sgambattello	1.074.0		carrera 2	# 1-22
12		24	02	2026	Carlos Gonzalez	M 1	Brayan	4045		Mitad centro	Zulyma
13		24	02	2026	Carlos Gonzalez	M 2	Maria Burgos	23244379			
14		27									
15		27	02	2026	Carlos Gonzalez	M M	Jhon Reyes	4043 575		Centro	

JOSE CLAUDIO MARTINEZ CAMPOS
DIRECTOR OPERATIVO

Carlos Gonzalez
OPERARIO

MODELO INTEGRADO DE PLANEACION (MIPG)
FORMATO: MANTENIMIENTO Y REPARACIONES
PROCESO: Servicios Públicos
Código: F-SP-04
Versión: 01.

14/10/2025

Alcaldía Municipal de Motavita

PLANILLA DE DISTRIBUCION DE AGUA EN BLOQUE

	HORA	FECHA			OPERARIO DE FONTANERIA QUE ENTREGA EL AGUA	CANTIDAD DE m3	SUSCRIPTOR QUE RECIBE EL AGUA	CEDULA DE CIUDADANIA	FIRMA DEL SUSCRIPTOR	DIRECCION	OBSERVACIONES DEL COMPORTAMIENTO O NOVEDADES DE LA DISTRIBUCION
		DIA	MES	AÑO							
1		27	02		carlos Gonzalez	M.1-5	Emilce Alvarado	33766896	Echavarria E	Cr 2 3 54	
2		27	02		carlos Gonzalez	M 1.	Doris Castellanos	23492819	[illegible]	Cra 2 H3-60	
3		27	02		carlos Gonzalez	M 1	Nelson [illegible]	7.162.717	[illegible]	Cra 2 H3-46	
4		27	02		carlos Gonzalez	M-1-5	Gumerando Rojas	6'763.754	Gumerando	Cra 2 N° 3-8	
5		27	02		carlos Gonzalez	M-2.	Emilse Alvarado	1056708555	Emilse Alvarado		
6		27	02		carlos Gonzalez	M 2-	Lut Dary Garcia Z.	1056708669	Lut Dary Garcia	Jose Fuya	
7		27	02		carlos Gonzalez	M 2.	Mari Luzoza Ma		Mari Luzoza Mboa		
8		27	02		carlos Gonzalez	M 2.	Mari Luzoza Mboa		Mari Luzoza Mboa		
9		27	02		carlos Gonzalez	M 1	Ana Celia [illegible]	40.017469	[illegible]	K 2 N° 1-04	
10		27	02		carlos Gonzalez	M 2-	Maria Bourg	23284396	Olaria Bu		
11											
12											
13											
14											
15											

JOSE CLAUDIO MARTINEZ CAMPOS
DIRECTOR OPERATIVO

Carlos Gonzalez
OPERARIO

PLANILLA DE REGISTRO Y MONITOREO DE CALIDAD DE AGUA

HORA	FECHA			PARAMETROS						
	DIA	MES	AÑO	Q. DE ENTRADA EN Lts/s	Q DE SALIDA M3	PH	CLORO RESIDUAL	TURBIEDAD	COLOR	OBSERVACIONES
	1	02	2026	100 m3	100 m3	6.5	07	2.6		
	2	02	2026	100 m3	100 m3	7.0	05	2		
	3	02	2026	100 m3	100 m3	7.0	05	1.7		
	4	02	2026	100 m3	100 m3	6.8	1	1.8		
	5	02	2026	100 m3	100 m3	7.4	1.2	2.3		
	6	02	2026	80 m3	80 m3	7.8	1	2.4		
	7	02	2026	100 m3	100 m3	7.0	09	2.6		
	8	02	2026	100 m3	100 m3	7.2	08	2.3		
	9	02	2026	100 m3	100 m3	7.8	1.2	1.8		
	10	02	2026	80 m3	80 m3	7.0	05	2		
	11	02	2026	100 m3	100 m3	7.0	1.2	2.12		
	12	02	2026	100 m3	100 m3	7.	1.3	1.8		
	13	02	2026	80 m3	80 m3	7.8	1	2.		
	14	02	2026	100 m3	100 m3	7.8	1.4	2.6		
	15	02	2026	100 m3	100 m3	6.8	1.3	2		
	16	02	2026	100 m3	100 m3	6.8	1.3	2		
	17	02	2026	100 m3	100 m3	6.5	1	1.4		
	18	02	2026	100 m3	100 m3	6.8	1.8	1.8		
	19	02	2026	100 m3	100 m3	6.8	0.5	1.4		
	20	02	2026	100 m3	100 m3	6.8	0.9	1.8		
	21	02	2026	100 m3	100 m3	6.6	1	2.3		
	22	02	2026	100 m3	100 m3	6.5	0.7	2.4		
	23	02	2026	100 m3	100 m3	6.5	0.8	2.15		

JOSE CLAUDIO MARTINEZ
DIRECTOR OPERATIVO

Carlos Gonzalez - CC 7720795

CARLOS GONZALES
OPERADOR PLANTA

PLANILLA DE REGISTRO Y MONITOREO DE CALIDAD DE AGUA

HORA	FECHA			PARAMETROS						
	DIA	MES	AÑO	Q. DE ENTRADA EN Lts/s	Q DE SALIDA M3	PH	CLORO RESIDUAL	TURBIEDAD	COLOR	OBSERVACIONES
	24	02	2025	100 m3	100 m3	6.5	0.8	2.20		
	25	02	2025	100 m3	100 m3	6.8	1	2.82		
	26	02	2025	100 m3	100 m3	7.0	1.7	3.14		
	27	02	2025	100 m3	100 m3	7.2	1.8	3.		
	28	02	2025	100 m3	100 m3	7.	7.2	2.86		

JOSE CLAUDIO MARTINEZ
DIRECTOR OPERATIVO

Carlos Gonzales - C 7729775
CARLOS GONZALES
OPERADOR PLANTA CENTRO

PLANILLA INTEGRADA AUTOLIQUIDACIÓN APORTES
SOPORTE DE PAGO GENERAL

Bancoomeva

DATOS GENERALES DEL APORTANTE

TIPO IDENTIFICACIÓN:	CÉDULA DE CIUDADANÍA	NÚMERO DE IDENTIFICACIÓN:	7120795
NOMBRE O RAZÓN SOCIAL:			CARLOS SEGUNDO GONZALEZ FORERO
CIUDAD/MUNICIPIO:	TUNJA	DEPARTAMENTO:	BOYACA
DIRECCIÓN:	VEREDEA SALVIAL	TELÉFONO:	7400000
TIPO APORTANTE:	02-INDEPENDIENTE	CLASE APORTANTE:	I-INDEPENDIENTE
TIPO EMPRESA:	PRIVADA	ACTIVIDAD ECONOMICA:	Actividades reguladoras y facilitadoras de la act
FORMA DE PRESENTACIÓN:	ÚNICO		
APORTANTE EXONERADO PAGO APORTES SALUD, SENA E ICBF (REFORMA TRIBUTARIA):			NO

DATOS GENERALES DE LA PLANILLA

NÚMERO PLANILLA:	4644774852			TIPO DE PLANILLA:			I-INDEPENDIENTES
PERIODO COTIZACIÓN OTROS	MES	febrero	AÑO 2026	PERIODO COTIZACIÓN SALUD:	MES	febrero	AÑO 2026
DÍAS DE MORA:			0				
FECHA PAGO (aaaa/mm/dd):			2026/02/27	NÚMERO AUTORIZACIÓN:			9995865617

TOTAL APORTES A PENSIÓN

CÓDIGO	ADMINISTRADORA NOMBRE	No. COTIZANTES	COTIZACIÓN	APORTES VOLUNTARIOS EMPLEADOR	APORTES VOLUNTARIOS COTIZANTE	FSP SOLIDARIDAD	FSP SUBSISTENCIA	MORA COTIZACIÓN	MORA FSP	TOTALES APORTES	TOTALES MORA	TOTALES VALOR PAGADO
25-14	25-14 COLPENSIONES	1	$ 280.200	$ 0	$ 0	$ 0	$ 0	$ 0	$ 0	$ 280.200	$ 0	$ 280.200
SUBTOTALES:										**$ 280.200**	**$ 0**	**$ 280.200**

TOTAL APORTES A SALUD

CÓDIGO	ADMINISTRADORA NOMBRE	No. COTIZANTES	INCAPACIDAD POR ENFERMEDAD NÚMERO AUTORIZACIÓN	INCAPACIDAD POR ENFERMEDAD VALOR	LICENCIA MATERNIDAD NÚMERO AUTORIZACIÓN	LICENCIA MATERNIDAD VALOR	SALDO A FAVOR PLANILLA	SALDO A FAVOR VALOR	LIQUIDACIÓN COTIZACIÓN	LIQUIDACIÓN VALOR ADRES	MORA COTIZACIÓN	MORA VALOR ADRES	TOTALES APORTES	TOTALES MORA	TOTALES DESCUENTO	TOTALES VALOR PAGADO
EPS041	NUEVA EPS CM	1		$ 0		$ 0		$ 0	$ 218.900	$ 0	$ 0	$ 0	$ 218.900	$ 0	$ 0	$ 218.900
SUBTOTALES:													**$ 218.900**	**$ 0**	**$ 0**	**$ 218.900**

TOTAL APORTES A RIESGOS PROFESIONALES

CÓDIGO	ADMINISTRADORA NOMBRE	No. COTIZANTES	INCAPACIDAD IRP NUMERO AUTORIZACIÓN	INCAPACIDAD IRP VALOR	PAGO A OTROS RIESGOS	SALDO A FAVOR PLANILLA	SALDO A FAVOR VALOR	LIQUIDACIÓN COTIZACIÓN	TOTALES APORTES	TOTALES MORA	TOTALES DESCUENTO	TOTALES VALOR PAGADO
14-23	14-23-POSITIVA COMPAÑIA DE SEGUROS S.A	1		$ 0	$ 0		$ 0	$ 42.700	$ 42.700	$ 0	$ 0	$ 42.700
SUBTOTALES:									**$ 42.700**	**$ 0**	**$ 0**	**$ 42.700**

LIQUIDACIÓN DETALLADA APORTES

| DATOS DEL COTIZANTE | | | | | | | | NOVEDADES | | | | | | | | | | | | |

Alcaldía Municipal de Motavita

INFORME DE SUPERVISIÓN

PERÍODO A QUE CORRESPONDE EL INFORME	01	02	2026	28	02	2026

DATOS DEL SUPERVISOR:

NOMBRE DEL SUPERVISOR	JOSE CLAUDIO MARTINEZ CAMPOS
CARGO / DEPENDENCIA	DIRECTOR UNIDAD DE SERVICIOS PUBLICOS

DATOS DEL CONTRATO:

CONTRATO DE PRESTACIÓN SERVICIOS PROFESIONALES No. C-CD-AG-002 DE 2026

CONTRATANTE	MUNICIPIO DE MOTAVITA BOYACÁ.
NIT.	891801994-6.
CONTRATISTA	CARLOS SEGUNDO GONZALEZ FORERO
NIT	7.120.795-7
REPRESENTANTE LEGAL	CARLOS SEGUNDO GONZALEZ FORERO
C.C.	7.120.795 expedida en Saboya
OBJETO	PRESTACION DE SERVICIOS DE APOYO A LA GESTIÓN DE LA UNIDAD DE SERVICIOS PUBLICOS EN LA OPERACIÓN DE ACUEDUCTO CENTRO Y SECTORES DONDE SE EXTIENDA LA RED DE ALCANTARILLADO Y ASEO DEL PERIMETRO URBANO DEL MUNICIPIO DE MOTAVITA.
DURACIÓN	HASTA EL 15 DE JULIO DE 2026
VALOR TOTAL	CATORCE MILLONES CUATROCIENTOS MIL PESOS ($14.400.000,00) M/CTE
FECHA CONTRATO	13 DE ENERO DE 2026.
CDP	2 DE FECHA 05/01/2026
RP	2 DE FECHA 13/01/2026
FECHA ACTA DE INICIO	15 DE ENERO DE 2026
FECHA TERMINACIÓN DEL CONTRATO	15 DE JULIO DE 2026
PRORROGA	N/A
OBSERVACIONES:	

SEGUIMIENTO CONTRACTUAL

1. RELACIÒN DE PAGOS A LA SEGURIDAD SOCIAL Y APORTES PARAFISCALES: CONTRATISTA

NUMERO PLANILLA	ITEM	PERIODO DE PAGO *AÑO – MES*	VALOR
4644774852	**PENSIÓN**	2026/02	280.200
	SALUD	2026/02	218.900
	ARL	2026/ 02	42.700

2. INFORMACIÓN DE GARANTÍAS

Atendiendo la naturaleza del contrato, valor, plazo de ejecución y forma de pago, el Municipio considera de conformidad a lo establecido en el artículo 7 de la ley 1150 de 2007, en concordancia con la subsección 4, artículo 2.2.1.2.1.4.5 del decreto 1082 de 2015, "En la contratación directa la exigencia de garantías establecidas en la Sección 3, que comprende los artículos 2.2.1.2.3.1.1 al 2.2.1.2.3.5.1 del presente decreto no es obligatoria y la justificación

para exigirlas o no debe estar en los estudios y documentos previos", razón por la cual no se hace necesario prestar garantía para el cumplimiento de las obligaciones surgidas con ocasión del contrato, por parte del Contratista.

3. CUMPLIMIENTO SEGURIDAD INDUSTRIAL

EL CONTRATO REQUIERE PERSONAL ADICIONAL AL CONTRATISTA		REQUIEREN DOTACION		CUMPLIMIENTO DOTACIÓN	
SI	NO	SI	NO	SI	NO
	X		X		X

4. SEGUIMIENTO FINANCIERO Y PRESUPUESTAL

VALOR INCIAL DEL CONTRATO	$14.400.000,00	
VALOR PRESENTE ACTA		$2.400.000,00
VALOR ACTAS PAGADAS		$ 1.200.000,00
VALOR POR EJECUTAR		$10.800.000,00
SUMAS IGUALES	$ 14.400.000,00	$14.400.000,00

5. SEGUIMIENTO MATRIZ DE RIESGO:

ETAPA DEL PROCESO	TIPO DE RIESGO	NIVEL DE CUMPLIMIEINTO
EJECUCION	RIESGOS LABORALES	3

6. ¿ENTREGÓ INFORME DE EJECUCIÓN?

SI [x]	**NO** [ ]
EVIDENCIA: **FISICA:** [X]	**MAGNECTICA:** [ ]

7. PORCENTAJE DE EJECUCIÓN:

PORCENTAJE DE EJECUCIÓN	FÍSICA	PRESUPUESTAL
	25 %	25 %

8. OBSERVACIONES DEL SUPERVISOR:
Se procede a revisar las respectivas plataformas para verificar antecedentes, frente a lo cual se constata que no tiene antecedentes fiscales, disciplinarios o judiciales pendientes por cumplir.

Motavita, 3 de marzo 2026.

JOSE CLAUDIO MARTINEZ CAMPOS
DIRECTOR UNIDAD DE SERVICIOS PUBLICOS

GESTION CONTRACTUAL	
FORMATOS	
CODIGO	F-GC-37
Versión	1/05/2025

Alcaldía Municipal de Motavita

ACTA PARCIAL 2

CONTRATANTE	MUNICIPIO DE MOTAVITA BOYACÁ.		
NIT.	891801994-6.		
MODALIDAD DE CONTRATATACION	DIRECTA		
TIPO DE CONTRATO	CONTRATO DE PRESTACION DE SERVICIOS PROFESIONALES		
CONTRATO	C-CD-AG-002-2026		
OBJETO	PRESTACION DE SERVICIOS DE APOYO A LA GESTION DE LA UNIDAD DE SERVICIOS PUBLICOS EN LA OPERACIÓN DE ACUEDUCTO CENTRO Y SECTORES DONDE SE EXTIENDA LA RED ALCANTARILLADO Y ASEO DEL PERIMETRO URBANO DEL MUNICIPIO DE MOTAVITA		
VALOR INICIAL	CATORCE MILLONES CUATROCIENTOS MIL PESOS		$ 14.400.000,00
VALOR ADICIONAL	N/A		$ -
VALOR TOTAL	CATORCE MILLONES CUATROCIENTOS MIL PESOS		$ 14.400.000,00
DURACION CONTRATO	SEIS (06) MESES, CONTADOS A PARTIR DE LA	**PRORROGA**	N/A
PLAZO DE EJECUCION	SEIS (06) MESES	**PRORROGA**	N/A
CONTRATISTA	CARLOS SEGUNDO GONZALEZ FORERO		
NIT.	7120795-7		
REPRESENTANTE LEGAL	CARLOS SEGUNDO GONZALEZ FORERO		
C.C.	7120795 expedida en Saboyá		
FECHA CONTRATO	13 DE ENERO DE 2025		
FECHA DE INICIO	15 de enero de 2026		
FECHA PRESENTE ACTA	3 de marzo de 2026		

DATOS PRESUPUESTALES

DISPONIBLIDAD PRESUPUESTAL	2	FECHA	5 de enero de 2026
REGISTRO PRESUPUESTAL	2	FECHA	13 de enero de 2026
DISPONIBILIDAD PRESUPUESTAL ADICIONAL	N/A	FECHA	N/A
REGISTRO PRESUPUESTAL ADICIONAL	N/A	FECHA	N/A

FORMA DE PAGO

Pagos parciales: a 31 de enero UN MILLON DOSCIENTOS MIL PESOS (1.200.000.00) M/CTE, cinco(5) pagos al finalizar cada mes por un valor individual de DOS MILLONES CUATROCIENTOS MIL PESOS ($2.400.000.00) M/CTE, previa presentación de informes donde conste el cumplimiento del objeto contractual, certificación de recibo a satisfacción por parte del supervisor del contrato y constancia de pago de los aportes correspondientes al sistema de seguridad social integral los cuales deberán cumplir las previsiones legales y un pago final por un valor de UN MILLON DOSCIENTOS MIL PESOS (1.200.000.00) M/CTE.

En la Alcaldia Municipal de Motavita se reunieron las partes, con el fin de suscribir la presente ACTA PARCIAL:

JOSE CLAUDIO MARTINEZ CAMPOS DIRECTOR UNIDAD DE SERVICIOS PUBLICOS
CARLOS SEGUNDO GONZALEZ FORERO CONTRATISTA

La presente ACTA PARCIAL, objeto de la diligencia, se estipula en los términos y condiciones en el balance previsto, y que expresa a continuación:

BALANCE DE PAGOS

Concepto	debe	haber	Porcentajes
Valor inical del contrato	$ 14.400.000,00		
Valor adicional del contrato	$ -		0,00%
Valor total del contrato	$ 14.400.000,00		
Valor anticipo		$ -	0,00%
Amortizacion del anticipo		$ -	0,00%
Valor actas anteriores		$ 1.200.000,00	8,33%
Valor presente acta		**$ 2.400.000,00**	**16,67%**
Saldo pendiente por ejecutar		$ 10.800.000,00	75,00%
SUMAS IGUALES	14.400.000,00	$ 14.400.000,00	100,00%

El balance económico del contrato se encuentra acorde con el contenido y cumplimiento de las obligaciones pactadas, y por tanto existe equilibrio económico del contrato en cuanto a las contraprestaciones cumplidas y las pendientes, las cuales se desarrollarán en la ejecución del contrato

En consecuencia de lo anterior, el Municpio de Motavita cancelara al Contratista la suma de:	**DOS MILLONES CUATROCIENTOS MIL PESOS**

De conformidad con lo antes manifestado, las partes imparten aprobación a la presente **ACTA PARCIAL** 2

JOSE CLAUDIO MARTINEZ CAMPOS
SUPERVISOR O INTERVENTOR

Carlos. Gonzalez.

CARLOS SEGUNDO GONZALEZ FORERO
CARLOS SEGUNDO GONZALEZ FORERO
CONTRATISTA

Motavita-Boyacá, 03 de marzo de 2026

Señores
SECRETARIA DE HACIENDA Y FINANZAS PÚBLICAS
Ciudad

Estimados Señores:

Yo, **CARLOS SEGUNDO GONZALEZ FORERO** identificado con cédula de ciudadanía número 7.120.795 expedida en Saboya dando cumplimiento con lo estipulado en los Decretos 2271/2009 y 129/2010, Certifico:

1. Que los documentos soporte del pago de aportes obligatorios al Sistema General de Seguridad Social (Salud y Riesgos Profesionales) del mes de febrero de 2026 corresponden a los ingresos provenientes del Contrato No **C-CD-AG-002-2026** de 01 de febrero de 2026 al 28 de febrero del 2026, suscrito con la alcaldía de Motavita, materia del pago sujeto a Retención.

2. Que para efectos de retención en la fuente de acuerdo con el Artículo 388 del Estatuto Tributario adicionado por el Articulo 18 de la Ley 1819 de 2016; en lo que compete a número de empleados, SI NO **X tengo** dos (2) o más empleados a mi cargo.

3. Que SI___ NO_**X**_Estoy obligado a presentar declaración del impuesto sobre la renta por el año gravable 2025.

4. Que en los términos del Artículo 437 parágrafo del Estatuto Tributario, se considera como: No Responsable, del impuesto sobre las ventas.

5. Pertenezco al régimen simple de tributación de acuerdo a Ley de financiamiento 1943 de 2018 y refrendado por la Ley 2010 de 2019; incorporados en los artículos 903 y siguientes del ET. SI NO **X**

La anterior certificación la adjunto con el propósito de ser tenida en cuenta en el momento del pago para efectos de la deducción de la Base de retención en la fuente y la aplicación del Decreto 0099 del 25 de enero de 2013 y en el artículo 387 parágrafo 2 numerales 1 al 5 del Estatuto Tributario.

Atentamente,

Carlos. Gonzalez.

CARLOS SEGUNDO GONZALEZ FORERO
C.C. No. 7.120.795