MUNICIPIO DE VERGARA
DEPARTAMENTO DE CUNDINAMARCA
SECRETARÍA DE DESARROLLO ECONÓMICO Y SOCIAL
INFORME DE ACTIVIDADES No 1

NÚMERO DE CONTRATO	092 DE 2026	**VALOR INICIAL**	$16.433.333	**PLAZO INICIAL**	CINCO (5) MESES Y VEINTE (20) DIAS
OBJETO	**PRESTACIÓN DE SERVICIOS PROFESIONALES COMO INGENIERO AMBIENTAL DEL MUNICIPIO DE VERGARA CUNDINAMARCA**				
PERIODO DE EJECUCIÓN	28/01/2026 – 27/02/ 2026		**SUPERVISOR**	Karen Yelipza Benavides Cárdenas Secretaria de Desarrollo Económico y Social	
NOMBRE DEL CONTRATISTA	JESSICA TATIANA HERNANDEZ CIFUENTES		**No. DE IDENTIFICACIÓN**	1.018.475.858	
TELÉFONO DE CONTACTO	3223655411		**DIRECCIÓN**	VEREDA LA PAZ	
FECHA ACTA DE INICIO	28 DE ENERO DEL 2026		**PRÓRROGA**	N/A	
VALOR DEL PERIODO EJECUTADO	$ 2.900.000		**FECHA DE TERMINACIÓN**	17 DE JULIO DEL 2026	

DESARROLLO DEL INFORME

ACTIVIDAD CONTRACTUAL:
Descripción de la actividad: 1. **APOYAR ACCIONES PARA PREVENIR Y CORREGIR EL DETERIORO ECOLÓGICO, CONSERVANDO LAS FUENTES HÍDRICAS Y PROMOVIENDO PRÁCTICAS SOSTENIBLES ENTRE LOS GREMIOS ECONÓMICOS DEL MUNICIPIO.**
ACTIVIDADES DESARROLLADAS
participé en la reunión convocada por las Empresas Públicas de Cundinamarca (EPC), cuyo propósito principal fue la socialización de los proyectos de infraestructura y servicios que la entidad ejecutará en diversos municipios del departamento. Durante la jornada, se brindó especial atención a las intervenciones programadas para el municipio de Vergara, detallando el alcance de las obras y el impacto positivo que estas tendrán en el desarrollo y bienestar de nuestra comunidad local.
MEDIO DE VERIFICACIÓN

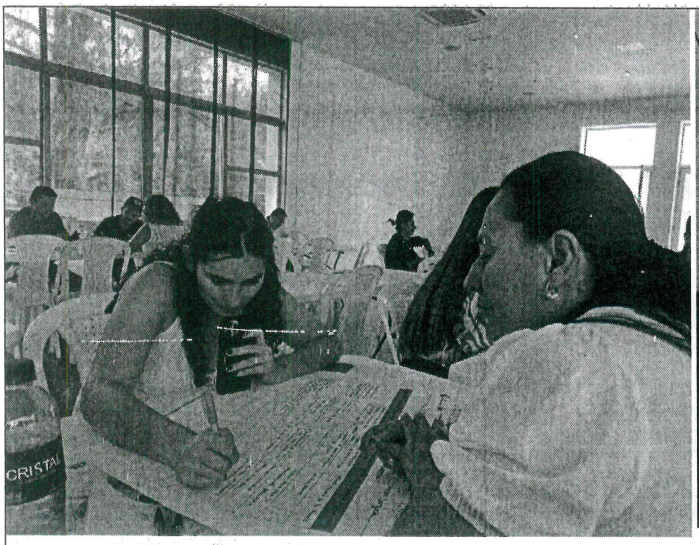

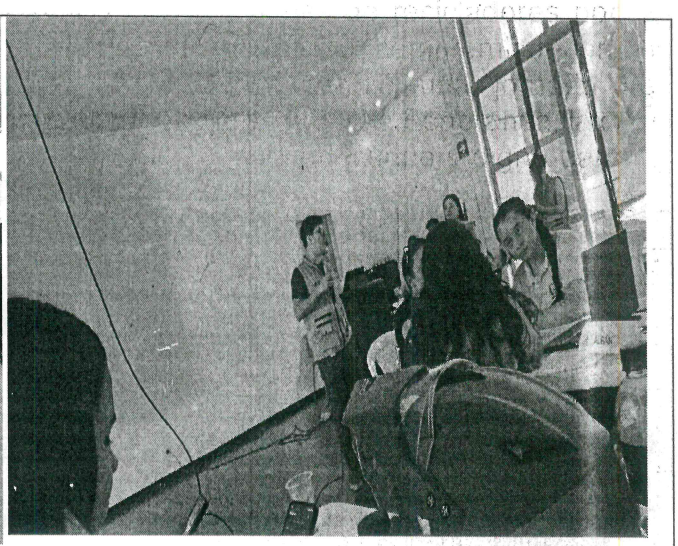

ACTIVIDAD CONTRACTUAL:

Descripción de la actividad:

2. **ARTICULAR ESFUERZOS CON EL SECTOR EDUCATIVO Y LA COMUNIDAD PARA IMPLEMENTAR ESTRATEGIAS DE SOSTENIBILIDAD. EL ENFOQUE PRINCIPAL SERÁ LA SENSIBILIZACIÓN ECOLÓGICA Y LA CONSOLIDACIÓN DE UNA CULTURA CIUDADANA EN TORNO AL MANEJO INTEGRAL DE RESIDUOS**

ACTIVIDADES DESARROLLADAS

lleve a cabo la entrega oficial de certificados a las asociaciones de recicladores por la culminación del curso impartido por el SENA, reconociendo su compromiso con la profesionalización de su labor. Complementariamente, se realizó una jornada de mantenimiento en el PETCAR de la Institución Educativa Rural (IER) La Esperanza, la cual incluyó labores de limpieza y pintura, garantizando un espacio adecuado y digno para el acopio de materiales aprovechables.

MEDIO DE VERIFICACIÓN

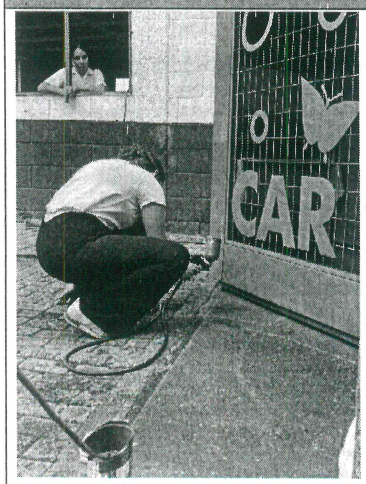





ACTIVIDAD CONTRACTUAL:

Descripción de la actividad:

3. **APOYAR A LA SECRETARÍA TÉCNICA DEL CIDEA, FACILITANDO LA EJECUCIÓN DE INICIATIVAS LOCALES ORIENTADAS A LA PROTECCIÓN ECOLÓGICA Y AL FORTALECIMIENTO DE MODELOS SOSTENIBLES EN EL MUNICIPIO.**

ACTIVIDADES DESARROLLADAS

Realice seguimiento ambiental, se brindó acompañamiento técnico a la Corporación Autónoma Regional (CAR) durante la inspección técnica derivada de una PQR relacionada con un proyecto productivo de porcicultura. La visita, realizada en un predio ubicado en la vereda El Vergel, tuvo como objetivo verificar el cumplimiento de la normativa ambiental vigente y evaluar el manejo de impactos en la zona, asegurando que el desarrollo productivo se realice bajo estándares de sostenibilidad.

MEDIO DE VERIFICACIÓN

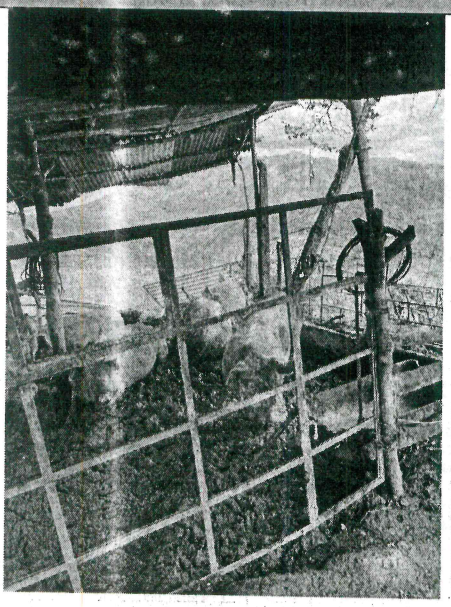
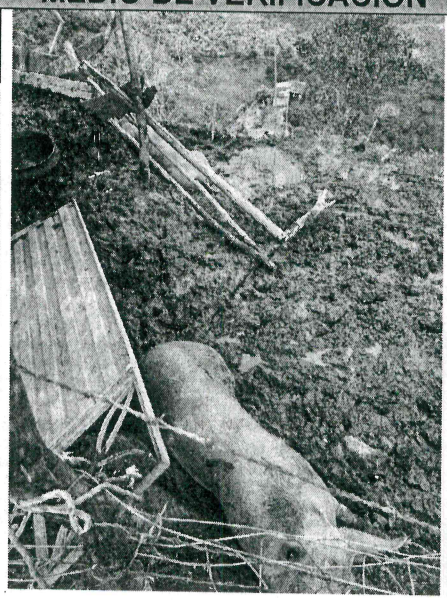


ACTIVIDAD CONTRACTUAL:

Descripción de la actividad:

4. **APOYAR LA IMPLEMENTACIÓN Y EL SEGUIMIENTO DEL PLAN EDUCATIVO AMBIENTAL SIGUIENDO LA HOJA DE RUTA ESTABLECIDA POR EL CIDEA.**

ACTIVIDADES DESARROLLADAS

Participé en la mesa de trabajo convocada por la Corporación Autónoma Regional (CAR) en el municipio de Villeta, con el propósito de adelantar el seguimiento técnico al CIDEA (Comité Interinstitucional de Educación Ambiental). Durante el encuentro, se socializaron programas estratégicos para la seguridad hídrica, tales como 'Lluvia para la Vida' y la implementación de tanques australianos, además de brindar orientaciones sobre el trámite y cumplimiento de las concesiones de agua, herramientas fundamentales para la gestión sostenible del recurso hídrico en nuestro territorio.

MEDIO DE VERIFICACIÓN

MUNICIPIO DE VERGARA
DEPARTAMENTO DE CUNDINAMARCA
SECRETARÍA DE DESARROLLO ECONÓMICO Y SOCIAL
INFORME DE ACTIVIDADES No 1





ACTIVIDAD CONTRACTUAL:

Descripción de la actividad:

5. **COLABORAR EN EL ANÁLISIS Y SEGUIMIENTO DE LOS PROYECTOS DE IMPACTO AMBIENTAL PARA LAS INICIATIVAS DE DESARROLLO EJECUTADAS EN LA JURISDICCIÓN DE VERGARA, CUNDINAMARCA**

ACTIVIDADES DESARROLLADAS

Realice asistencia técnica en el marco del programa de Gestión Ambiental Urbana. Durante la jornada, se visitaron predios con alto potencial en el sector urbano para la implementación de estrategias de mejoramiento ambiental, evaluando la aplicación de técnicas orientadas a la conservación de recursos, el manejo de coberturas vegetales y la optimización de espacios verdes que contribuyan a un entorno urbano más resiliente.

MEDIO DE VERIFICACIÓN

CAR CUNDINAMARCA

ACTA DE REUNIÓN

Concepto o Tema de la Reunión: AIM-VERGARA

DIRECCIÓN DE CULTURA AMBIENTAL Y SERVICIO AL CIUDADANO

Hoja ___ De ___

Fecha	D	M	A	Lugar	Vergara	Acta No.	
	26	02	2026	Hora	9:00 am	Convocada por	

TEMAS A TRATAR

- Identificación preliminar de elementos de la EEU - Estructura Ecológica Urbana
- Identificación de sitios con posibles problemáticas ambientales urbanas y revisar acciones preventivas previstas por el municipio

DESARROLLO DE LOS TEMAS

La visita se llevo acabo por la parte urbana del municipio en compañía del funcionario designado para realizar el acompañamiento

Se visitaron los puntos relevantes de la EEU

Se finaliza la visita indicando al municipio que como resultado del ejercicio se entregara un link con acceso a un aplicativo donde podra encontrar ademas del analisis de los

ACTIVIDAD CONTRACTUAL:

MUNICIPIO DE VERGARA
DEPARTAMENTO DE CUNDINAMARCA
SECRETARÍA DE DESARROLLO ECONÓMICO Y SOCIAL
INFORME DE ACTIVIDADES No 1

Descripción de la actividad:

6. **DISEÑAR Y LIDERAR PROGRAMAS DE ASISTENCIA TÉCNICA Y CAPACITACIÓN ORIENTADOS A LA PROTECCIÓN AMBIENTAL, LA GESTIÓN FORESTAL Y LA SUPERVISIÓN DE RECURSOS NO RENOVABLES EN EL MUNICIPIO.**

ACTIVIDADES DESARROLLADAS

Participé en la reunión de seguimiento y planeación con la Corporación Autónoma Regional (CAR), con el fin de formalizar y dar continuidad a los compromisos adquiridos para la vigencia 2026. Durante el encuentro, se definieron los cronogramas de ejecución y las metas ambientales prioritarias que la entidad adelantará en el territorio, asegurando la alineación institucional para el cumplimiento efectivo de los planes de acción propuestos para el presente año.

MEDIO DE VERIFICACIÓN



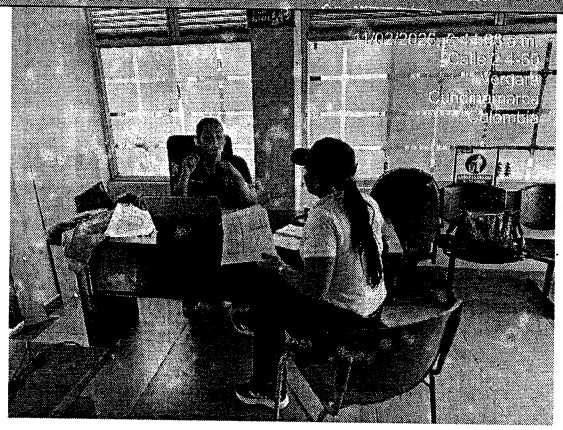

ACTIVIDAD CONTRACTUAL:

Descripción de la actividad:

7. **DAR CONTINUIDAD A LA EJECUCIÓN Y MONITOREO DEL PLAN DE GESTIÓN AMBIENTAL (PGA) EN VERGARA, CUNDINAMARCA, REALIZAR SU CONSOLIDACIÓN Y EL CUMPLIMIENTO DE SUS METAS.**

ACTIVIDADES DESARROLLADAS

Realicé la invitación oficial a la convocatoria de Negocios Verdes, un espacio diseñado para que nuestros productores y emprendedores locales certifiquen sus prácticas amigables con el medio ambiente. El objetivo es identificar y potenciar aquellas unidades productivas que generan un impacto ambiental positivo, facilitándoles el acceso a nuevos mercados y beneficios institucionales.

MEDIO DE VERIFICACIÓN





ACTIVIDAD CONTRACTUAL

Descripción de la actividad:

8. **CONTRIBUIR A LA PROTECCIÓN DE ACTIVOS NATURALES MEDIANTE EL MANTENIMIENTO PREVENTIVO Y LA DELIMITACIÓN GEOGRÁFICA DE LOS ECOSISTEMAS ESTRATÉGICOS DEL MUNICIPIO**

ACTIVIDADES DESARROLLADAS

Participé activamente en las jornadas de inspección lideradas por la Subsecretaría de Orden Público, enfocadas en dar respuesta oportuna a las denuncias ciudadanas por afectaciones ambientales. Mi rol consistió en verificar en campo el estado de los recursos afectados y proponer medidas de corrección o mitigación, asegurando que las actividades reportadas se ajusten a la reglamentación vigente y no vulneren el derecho a un ambiente sano en nuestro municipio

MEDIO DE VERIFICACIÓN

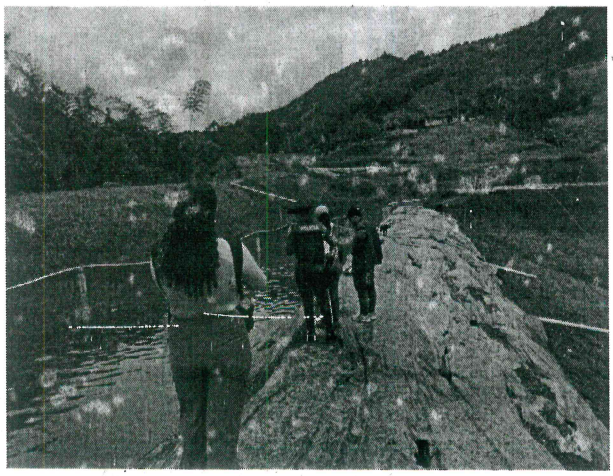



ACTIVIDAD CONTRACTUAL

Descripción de la actividad:

9. IMPLEMENTAR UNA ESTRATEGIA DE PROTECCIÓN DE ZONAS ESTRATÉGICAS DE CONSERVACIÓN AMBIENTAL TAL COMO LA ADQUISICIÓN DE PREDIOS Y REFORESTACIÓN DE ÁREAS PROTEGIDAS.

ACTIVIDADES DESARROLLADAS

En atención a los requerimientos de la Corporación Autónoma Regional (CAR), procedí con la radicación y gestión de las solicitudes programadas para la presente vigencia. Esto incluyó la entrega del Informe de Inversión del 1%, la convocatoria formal para la mesa de trabajo del CIDEA, y la gestión de herramientas de educación ambiental como la Biblioteca Móvil. Asimismo, se solicitaron formalmente los apoyos técnicos para la realización de talleres y ferias ambientales, con el fin de fortalecer la cultura ecológica y el conocimiento normativo en nuestro municipio.

MEDIO DE VERIFICACIÓN

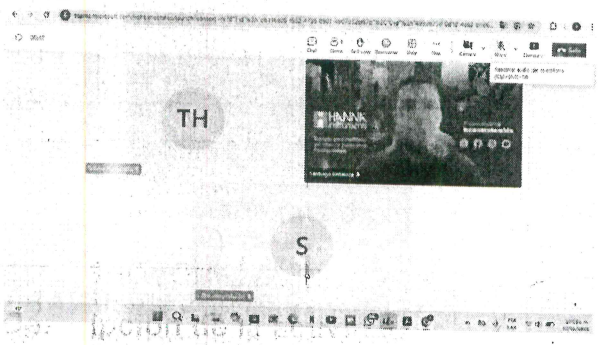

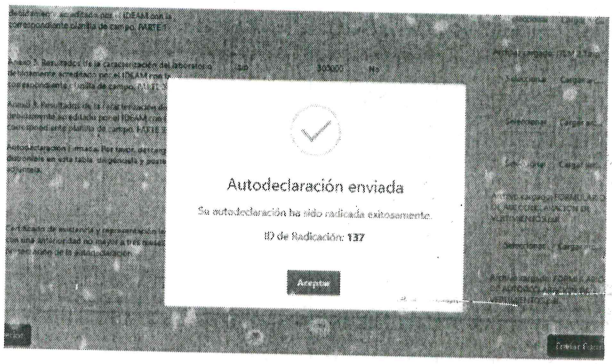

ACTIVIDAD CONTRACTUAL

Descripción de la actividad:

10. LAS DEMÁS QUE POR LEY O POR LA NATURALEZA DEL CONTRATO, SE REQUIERAN PARA EL BUEN FUNCIONAMIENTO DE LA ENTIDAD

ACTIVIDADES DESARROLLADAS

Brindé apoyo operativo en la jornada de limpieza y adecuación del Centro de Vida Sensorial, con el objetivo de garantizar un entorno saludable, higiénico y digno para sus usuarios. Esta actividad forma parte de nuestro compromiso con el mantenimiento de los espacios públicos especializados, asegurando que las instalaciones cumplan con las condiciones ambientales óptimas para el desarrollo de las actividades terapéuticas y de inclusión que allí se realizan.

MEDIO DE VERIFICACIÓN

MUNICIPIO DE VERGARA
DEPARTAMENTO DE CUNDINAMARCA
SECRETARÍA DE DESARROLLO ECONÓMICO Y SOCIAL
INFORME DE ACTIVIDADES No 1

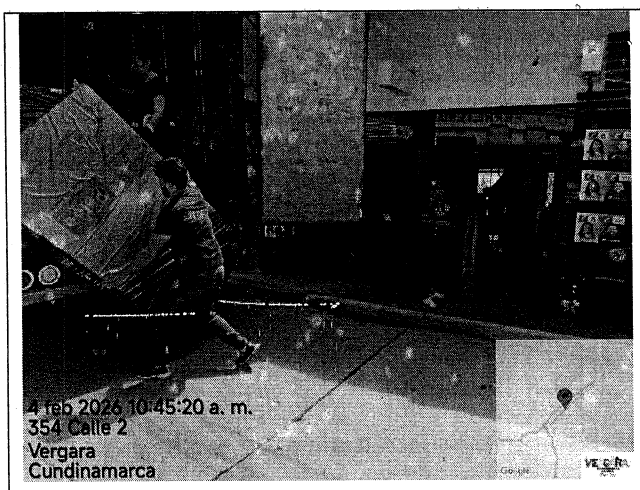



APORTES PARAFISCALES

Indicar los datos básicos correspondientes a seguridad social y relacionar anexo: se anexa soporte de pago correspondiente al mes de **ENERO** de 2026, donde se evidencia mediante planilla No. **9498650950 por** un valor de $ 508.300 y al mes de **FEBRERO** de 2026, donde se evidencia mediante planilla No. **9500467971** por un valor de $ 508.300

Observaciones del coordinador: N/A.

Tatiana Hernández

JESSICA TATIANA HERNÁNDEZ CIFUENTES
1.018.475.858 de Bogotá Cundinamarca
Contratista

Karen Benavides C.

KAREN YELIPZA BENAVIDES CARDENAS
secretaria de Desarrollo Económico y Social
Supervisora

Control Trámite Documento		
Acción	**Funcionario**	**Firma**
Proyectó	JESSICA TATIANA HERNANDEZ CIFUENTES- CONTRATISTA	Tatiana Hdz
Revisó	SANDRA CASTRO RODRIGUEZ – SECRETARIA EJECUTIVA	
Aprobó	KAREN YELIPZA BENAVIDES CARDENAS – SECRETARIA DE DESARROLLO ECONÓMICO Y SOCIAL	KBC.

aportes en línea

Certificado de Aportes

Se certifica que HERNANDEZ CIFUENTES JESSICA TATIANA identificado(a) con CC 1018475858 realizó los siguientes aportes al Sistema de Seguridad Social para JESSICA TATIANA HERNANDEZ CIFUENTES identificado(a) con CC 1018475858

Clave Planilla	Clave Pago	Tipo Planilla	Fecha Pago	Riesgo	Código	Administradora	Concepto	Periodo	Días	Novedades																Tarifa	Cotización
										ing	ret	tde	tae	tdp	tap	vsp	cor	vst	sln	ige	lma	vac	avp	vct	irl	vip	
9498650950	58906283	I	2026-02-13	EPS	EPS005	SANITAS	COTIZACIÓN OBLIGATORIA	2026-01	30							X											12.5%	$218,900
9498650950	58906283	I	2026-02-13	AFP	230301	PORVENIR	COTIZACIÓN OBLIGATORIA	2026-01	30							X											16%	$280,200
9498650950	58906283	I	2026-02-13	AFP	230301	PORVENIR	FONDO DE SOLIDARIDAD PENSIONAL	2026-01	30							X												$0
9498650950	58906283	I	2026-02-13	AFP	230301	SUBCUENTA DE SUBSISTENCIA	SUBCUENTA DE SUBSISTENCIA	2026-01	30							X												$0
9498650950	58906283	I	2026-02-13	AFP	230301	PORVENIR	COTIZACIÓN VOLUNTARIA EMPLEADOR	2026-01	30							X											0%	$0
9498650950	58906283	I	2026-02-13	AFP	230301	PORVENIR	COTIZACIÓN VOLUNTARIA AFILADO	2026-01	30							X											0%	$0
9498650950	58906283	I	2026-02-13	ARL	14-23	POSITIVA COMPAÑIA DE SEGUROS	COTIZACIÓN OBLIGATORIA	2026-01	30							X											0.522%	$9,200

Este certificado se expide el día 2026-03-05 a las 08:38.

aportes en línea

Planilla Resumen

DATOS GENERALES DEL APORTANTE

Identificación	dv	Razon Social	Clase Aportante	Sucursal Principal	Direccion	Ciudad-Departamento	Teléfono	Exonerado SENA e ICBF
C 1018475858		HERNANDEZ CIFUENTES JESSICA TATIANA	INDEPENDIENTE	PRINCIPAL	calle19sur#13-15	BOGOTA-BOGOTA D.E.	3726429	No

DATOS GENERALES DE LA LIQUIDACION

Periodo		Clave		Tipo	Fecha		Pago		
Pensión	Salud	Pago	Planilla	Planilla	Limite	Pago	Banco	Dias Mora	Valor
026-01	2026-01	58906283	9498650950	I	2026/02/13	2026/02/13	NEQUI	0	$508,300

LIQUIDACION DETALLADA DE APORTES

EMPLEADO			NOVEDADES															PENSION				SALUD				CCF				RIESGOS					PARAFISCALES				
o.	Identificación	Nombre	ing	ret	tde	tae	tdp	tap	vsp	cor	vst	sln	ige	lma	vac	avp	vct	irl	vip	Codigo	Días	IBC	Aporte	Codigo	Días	IBC	Aporte	Codigo	Días	IBC	Aporte	Codigo	Días	IBC	Tarifa	Aporte	Días	IBC	Aporte	Exonerado SENA e ICBF	Total Aportes
UCURSAL: PRINCIPAL (1 Afiliados)																						$1,750,905	$280,200			$1,750,905	$218,900			$0	$0			$1,750,905		$9,200		$0	$0		$508,300
entro de Trabajo: PRINCIPAL (1 Afiliados)																						$1,750,905	$280,200			$1,750,905	$218,900			$0	$0			$1,750,905		$9,200		$0	$0		$508,300
udad: BOGOTA Depto: BOGOTA D.E. (1 Afiliados)																						$1,750,905	$280,200			$1,750,905	$218,900			$0	$0			$1,750,905		$9,200		$0	$0		$508,300
	CC	1018475858	HERNANDEZ JESSICA						X											23030 1	30	$1,750,905	$280,200	EPS005	30	$1,750,905	$218,900		0	$0	$0	14-23	30	$1,750,905	0.522%	$9,200	0	$0	$0	No	$508,300
tal	**Afiliados(1)**																					$1,750,905	$280,200			$1,750,905	$218,900			$0	$0			$1,750,905		$9,200		$0	$0		$508,300

IBC

aportes en línea

Planilla Resumen

ESUMEN DE PAGO

IESGO	CODIGO	NIT	DV	AFILIADOS	VALOR LIQUIDADO	INTERESES MORA	SALDOS E INCAPACIDADES	VALOR A PAGAR
FP (ADMINISTRADORAS: 1)				1	$280,200	$0	$0	$280,200
PORVENIR	230301	800,224,808	8	1	$280,200	$0	$0	$280,200
RL (ADMINISTRADORAS: 1)				1	$9,200	$0	$0	$9,200
POSITIVA COMPAÑIA DE SEGUROS	14-23	860,011,153	6	1	$9,200	$0	$0	$9,200
PS (ADMINISTRADORAS: 1)				1	$218,900	$0	$0	$218,900
SANITAS	EPS005	800,251,440	6	1	$218,900	$0	$0	$218,900
OTAL				1	$508,300	$0	$0	$508,300

aportes en línea

Planilla Resumen

DATOS GENERALES DEL APORTANTE

Identificación	dv	Razon Social	Clase Aportante	Sucursal Principal	Direccion	Ciudad-Departamento	Teléfono	Exonerado SENA e ICBF
CC 1018475858		HERNANDEZ CIFUENTES JESSICA TATIANA	INDEPENDIENTE	PRINCIPAL	calle19sur#13-15	BOGOTA-BOGOTA D.E.	3726429	No

DATOS GENERALES DE LA LIQUIDACION

Periodo		Clave		Tipo	Fecha		Pago		
Pensión	Salud	Pago	Planilla	Planilla	Limite	Pago	Banco	Dias Mora	Valor
2026-02	2026-02	115578271	9500467971	I	2026/03/13	2026/03/05	NEQUI	0	$508,300

LIQUIDACION DETALLADA DE APORTES

EMPLEADO			NOVEDADES														PENSION				SALUD				CCF				RIESGOS					PARAFISCALES				
No.	Identificación	Nombre	ingret	tde	tae	tdp	tap	vsp	cor	vst	sln	ige	lma	vac	avp	vct	irl	vip	Codigo	Días	IBC	Aporte	Codigo	Días	IBC	Aporte	Codigo	Días	IBC	Aporte	Codigo	Días	IBC	Tarifa	Aporte	Días	IBC	Aporte	Exonerado SENA e ICBF	Total Aportes
SUCURSAL: PRINCIPAL (1 Afiliados)																					$1,750,905	$280,200			$1,750,905	$218,900			$0	$0			$1,750,905		$9,200		$0	$0		$508,300
Centro de Trabajo: PRINCIPAL (1 Afiliados)																					$1,750,905	$280,200			$1,750,905	$218,900			$0	$0			$1,750,905		$9,200		$0	$0		$508,300
Ciudad: BOGOTA Depto: BOGOTA D.E. (1 Afiliados)																					$1,750,905	$280,200			$1,750,905	$218,900			$0	$0			$1,750,905		$9,200		$0	$0		$508,300
1	CC	1018475858	HERNANDEZ JESSICA																23030 1	30	$1,750,905	$280,200	EPS005	30	$1,750,905	$218,900		0	$0	$0	14-23	30	$1,750,905	0.522%	$9,200	0	$0	$0	No	$508,300
Total	**Afiliados(1)**																				$1,750,905	$280,200			$1,750,905	$218,900			$0	$0			$1,750,905		$9,200		$0	$0		$508,300

aportes en línea

Planilla Resumen

RESUMEN DE PAGO

RIESGO	CODIGO	NIT	DV	AFILIADOS	VALOR LIQUIDADO	INTERESES MORA	SALDOS E INCAPACIDADES	VALOR A PAGAR
AFP (ADMINISTRADORAS: 1)				1	$280,200	$0	$0	$280,200
PORVENIR	230301	800,224,808	8	1	$280,200	$0	$0	$280,200
ARL (ADMINISTRADORAS: 1)				1	$9,200	$0	$0	$9,200
POSITIVA COMPAÑIA DE SEGUROS	14-23	860,011,153	6	1	$9,200	$0	$0	$9,200
EPS (ADMINISTRADORAS: 1)				1	$218,900	$0	$0	$218,900
SANITAS	EPS005	800,251,440	6	1	$218,900	$0	$0	$218,900
TOTAL				1	$508,300	$0	$0	$508,300

aportes en línea

Certificado de Aportes

Se certifica que HERNANDEZ CIFUENTES JESSICA TATIANA identificado(a) con CC 1018475858 realizó los siguientes aportes al Sistema de Seguridad Social para JESSICA TATIANA HERNANDEZ CIFUENTES identificado(a) con CC 1018475858

Clave Planilla	Clave Pago	Tipo Planilla	Fecha Pago	Riesgo	Código	Administradora	Concepto	Periodo	Días	Novedades																Tarifa	Cotización
										ing	ret	tde	tae	tdp	tap	vsp	cor	vst	sln	ige	lma	vac	avp	vct	irl	vip	
9500467971	115578271	I	2026-03-05	EPS	EPS005	SANITAS	COTIZACIÓN OBLIGATORIA	2026-02	30																	12.5%	$218,900
9500467971	115578271	I	2026-03-05	AFP	230301	PORVENIR	COTIZACIÓN OBLIGATORIA	2026-02	30																	16%	$280,200
9500467971	115578271	I	2026-03-05	AFP	230301	PORVENIR	FONDO DE SOLIDARIDAD PENSIONAL	2026-02	30																		$0
9500467971	115578271	I	2026-03-05	AFP	230301	SUBCUENTA DE SUBSISTENCIA	SUBCUENTA DE SUBSISTENCIA	2026-02	30																		$0
9500467971	115578271	I	2026-03-05	AFP	230301	PORVENIR	COTIZACIÓN VOLUNTARIA EMPLEADOR	2026-02	30																	0%	$0
9500467971	115578271	I	2026-03-05	AFP	230301	PORVENIR	COTIZACIÓN VOLUNTARIA AFILADO	2026-02	30																	0%	$0
9500467971	115578271	I	2026-03-05	ARL	14-23	POSITIVA COMPAÑIA DE SEGUROS	COTIZACIÓN OBLIGATORIA	2026-02	30																	0.522%	$9,200
9498650950	58906283	I	2026-02-13	EPS	EPS005	SANITAS	COTIZACIÓN OBLIGATORIA	2026-01	30							X										12.5%	$218,900
9498650950	58906283	I	2026-02-13	AFP	230301	PORVENIR	COTIZACIÓN OBLIGATORIA	2026-01	30							X										16%	$280,200
9498650950	58906283	I	2026-02-13	AFP	230301	PORVENIR	FONDO DE SOLIDARIDAD PENSIONAL	2026-01	30							X											$0
9498650950	58906283	I	2026-02-13	AFP	230301	SUBCUENTA DE SUBSISTENCIA	SUBCUENTA DE SUBSISTENCIA	2026-01	30							X											$0
9498650950	58906283	I	2026-02-13	AFP	230301	PORVENIR	COTIZACIÓN VOLUNTARIA EMPLEADOR	2026-01	30							X										0%	$0
9498650950	58906283	I	2026-02-13	AFP	230301	PORVENIR	COTIZACIÓN VOLUNTARIA AFILADO	2026-01	30							X										0%	$0
9498650950	58906283	I	2026-02-13	ARL	14-23	POSITIVA COMPAÑIA DE SEGUROS	COTIZACIÓN OBLIGATORIA	2026-01	30							X										0.522%	$9,200

Este certificado se expide el día 2026-03-05 a las 02:48.