ACTA No. 1/4

FECHA DE RADICACIÓN	ALCALDIA MUNICIPAL DURANIA NORTE DE SANTANDER Radicado: 0094 Fecha: 0[illegible] MAR [illegible] Hora: 11:45 Folios: 24 Recibidos: Shan carlos [illegible]

Número del contrato:	PRESTACION DE SERVICIOS NO 058 23 DE ENERO 2026
Periodo del reporte:	1 DE FEBRERO AL 28 DE FEBRERO 2026
Objeto del contrato:	APOYO A LA GESTION PARA ADELANTAR ACTIVIDADES PRACTICA DEL DEPORTE Y RECREACION COMO FORMADOR EN EL AREA DE FUTBOL EN LA ZONA RURAL DEL MUNICIPIO DE DURANIA N D S
Contratista:	JAVIER ANTONIO ESTEVES ROZO

ACTIVIDADES ESPECIFICAS DEL CONTRATO

1. Cumplir 25 horas semanales de formación deportiva en la modalidad futbol área rural en el municipio de Durania norte de Santander.
2. Mantener grupos de formación en la disciplina de futbol.
3. Acompañar y participar en eventos deportivos y recreativos promovidos por la administración municipal.
4. Las demás que sean promovida adecuadas por el supervisor cumplimiento del objeto del contrato

ACTIVIDADES REALIZADAS DEL MES DE 01 de FEBRERO AL 28 DE FEBRERO DE 2026

ACTIVIDAD 01: Calentamiento y movimientos de extremidades inferiores y superiores

ACTA No. 1/4

ACTIVIDAD 04: manejo de balón en forma de parada secuencial mente con sus compañeros

Javier. A. Esteves.

JAVIER ANTONIO ESTEVES ROZO
C.C. No. 88.212.493 DE CUCUTA
EVIDENCIAS FOTOGRÁFICAS

ACTA No. 1/4

Imagen No. 01 de la Actividad No. 01



Imagen No. 01 de la Actividad No. 02



ACTA No. 1/4

Imagen No. 01 de la Actividad No. 03

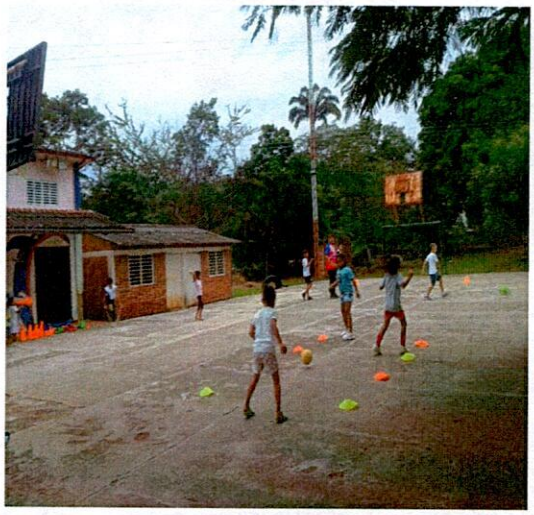

Imagen No. 01 de la Actividad No. 04



ACTA No. 1/4

En DURANIA (NS) a los 06 MAR 2026 en las instalaciones de la alcaldía Municipal se reunieron las siguientes personas: **LEYDI DAYANNA JAIMES CONTRERAS quien** ejerce como **SECRETARIA GENERAL** y quien actúa en calidad de SUPERVISOR del municipio de DURANIA (NS) y **JAVIER ANTONIO ESTEVEZ ROZO** quien actúa como contratista, con el fin de verificar la ejecución del siguiente contrato:

Y1. CONTRATO No. Y FECHA	PRESTACION DE SERVICIO No. 058 del 23 DE ENERO DE 2026
2.REGISTRO PRESUPUESTAL	012307
3. CONTRATISTA	JAVIER ANTONIO ESTEVES ROZO
4. IDENTIFICACION	88.212.493
5. REGIMEN I.V.A.	SIMPLIFICADO
6. OBJETO	APOYO A LA GESTION PARA ADELANTAR ACTIVIDADES PRACTICA DEL DEPORTE Y RECREACION COMO FORMADOR EN EL AREA DE FUTBOL EN LA ZONA RURAL DEL MUNICIPIO DE DURANIA N D S
7. DURACION INICIAL	4 MESES
8.VALOR DEL CONTRATO INICIAL:	$ 8.800.000
9. FORMA DE PAGO	MENSUAL
10. VALOR A PAGAR	2.200.000
11. PERIODO DE PAGO	01 DE FEBRERO AL 28 DE FEBRERO DE 2026
12. PAGOS SALUD	sanitas
No DE PLANILLA	4642426091
VALOR	218900
13. PAGOS PENSION	PROTECCION
No DE PLANILLA	4642426091
VALOR	280.200
14. PAGOS RIESGOS LABORALES	POSITIVA
No DE PLANILLA	4642426091
VALOR	18.300

VERIFICACIÓN DE ACTIVIDADES REALIZADAS

ACTA No. 1/4

Se verificó el INFORME DE ACTIVIDADES presentado por el contratista encontrándose que guarda correspondencia con las obligaciones contenidas en el contrato suscrito.

Conforme a lo anterior, el SUPERVISOR del contrato CERTIFICA que **JAVIER ANTONIO ESTEVEZ ROZO** con C.C. N° **88.212.493** expedida en **DURANIA (NS)**, cumplió a cabalidad con el objeto pactado en el Contrato de Prestación de Servicios aquí descrito en el periodo comprendido 01 DE FEBRERO AL 28 DE FEBRERO DE 2026

Igualmente, el contratista en mención, realizó los aportes correspondientes al Sistema Integral de Seguridad Social (Salud y Pensión), de conformidad a lo dispuesto en la Ley 100 de 1993, Ley 797 de 2003 y artículo 41 de la Ley 80 de 1993, para lo cual allegó los respectivos recibos de pago del periodo correspondiente, tal como lo exige el parágrafo 1° del artículo 23 de la Ley 1150 de 2007.

BALANCE FINANCIERO DEL CONTRATO

No. PAGO	VALOR
PRIMER PAGO	$ 2.200.000
SEGUNDO PAGO	
TERCER PAGO	
CUARTO PAGO	
SALDO POR PAGAR	$ 6.600.000

Para efectos de la retención en la fuente establecida en el parágrafo 2 del artículo 383 del Estatuto Tributario, en concordancia con el parágrafo 5 del Art. 206 del E.T., el beneficiario del pago informa:

- Por favor marcar con una (X) la respuesta según corresponda:

¿Es usted declarante del impuesto de renta?			
SI	[ ]	NO	[X]
¿Subcontrató personal para prestar el servicio?			
SI	[ ]	NO	[X]

Firma: Javier A. Estevez
N° Cédula: 88.212.493 de CUCUTA (N.S)

ACTA No. 1/4

EL INFORME DE ACTIVIDADES Y LOS DOCUMENTOS RELACIONADOS EN LA PRESENTE ACTA REPOSAN EN EL EXPEDIENTE DEL CONTRATO QUE SE ENCUENTRA EN LA SECRETARIA GENERAL DE LA ENTIDAD.

En constancia de lo anterior, se firma por los que en ella intervienen.

Javier A. Estevez.

JAVIER ANTONIO ESTEVEZ ROZO
Contratista

LEYDI DAYANNA JAIMES CONTRERAS
Supervisor

Durania 03 de Marzo del 2026

EL MUNICIPIO DE DURANIA (NS)
Nit. 800099237-6

DEBE A:

JAVIER ANTONIO ESTEVEZ ROZO
C.C 88.212493

La suma de: DOS MILLONES DOSCIENTOS mil pesos **($ 2.200.000) M/CT**

Por concepto de: HONORARIOS POR PRESTACION DE SERVICIO del periodo comprendido **EL MES 01 DE FEBRERO al 28 de febrero de 2026.** derivados de la ejecución del CONTRATO DE PRESTACIÓN DE SERVICIOS No. **058** del **23 DE ENERO DEL 2026**, cuyo objeto es: APOYO A LA GESTION PARA ADELANTAR ACTIVIDADES PRACTICA DEL DEPORTE Y RECREACION COMO FORMADOR EN EL AREA DE FUTBOL EN LA ZONA RURAL DEL MUNICIPIO DE DURANIA (N S)

Atentamente,

Javier A Estevez

JAVIER ANTONIO ESTEVEZ ROZO
C.C 88.212.493

PLANILLA INTEGRADA AUTOLIQUIDACIÓN APORTES
SOPORTE DE PAGO GENERAL

DATOS GENERALES DEL APORTANTE

TIPO IDENTIFICACIÓN:	CÉDULA DE CIUDADANÍA	NÚMERO DE IDENTIFICACIÓN:	88212493
NOMBRE Ó RAZÓN SOCIAL:			JAVIER ANTONIO ESTEVEZ ROZO
CIUDAD/MUNICIPIO:	DURANIA	DEPARTAMENTO:	NORTE DE SANTANDER
DIRECCIÓN:	KDX 29 29 - A	TELÉFONO:	1111111
TIPO APORTANTE:	02-INDEPENDIENTE	CLASE APORTANTE:	I-INDEPENDIENTE
TIPO EMPRESA:	PRIVADA	ACTIVIDAD ECONOMICA:	Comercio al por mayor de computadores, equipo per
FORMA DE PRESENTACIÓN:	ÚNICO		
APORTANTE EXONERADO PAGO APORTES SALUD, SENA E ICBF (REFORMA TRIBUTARIA):			NO

DATOS GENERALES DE LA PLANILLA

NÚMERO PLANILLA:			4642426091	TIPO DE PLANILLA:			I-INDEPENDIENTES
PERIODO COTIZACIÓN OTROS	MES	febrero	AÑO 2026	PERIODO COTIZACIÓN SALUD:	MES	febrero	AÑO 2026
DÍAS DE MORA:			0				
FECHA PAGO (aaaa/mm/dd):			2026/02/19	NÚMERO AUTORIZACIÓN:			3185883404

TOTAL APORTES A PENSIÓN

ADMINISTRADORA		No. COTIZANTES	COTIZACIÓN	APORTES VOLUNTARIOS		FSP		MORA		TOTALES		
CÓDIGO	NOMBRE			EMPLEADOR	COTIZANTE	SOLIDARIDAD	SUBSISTENCIA	COTIZACIÓN	FSP	APORTES	MORA	VALOR PAGADO
230301	230301-PORVENIR	1	$ 280.200	$ 0	$ 0	$ 0	$ 0	$ 0	$ 0	$ 280.200	$ 0	$ 280.200
SUBTOTALES:										**$ 280.200**	**$ 0**	**$ 280.200**

TOTAL APORTES A SALUD

ADMINISTRADORA		No. COTIZANTES	INCAPACIDAD POR ENFERMEDAD		LICENCIA MATERNIDAD		SALDO A FAVOR		LIQUIDACIÓN		MORA		TOTALES			
CÓDIGO	NOMBRE		NÚMERO AUTORIZACIÓN	VALOR	NÚMERO AUTORIZACIÓN	VALOR	PLANILLA	VALOR	COTIZACIÓN	VALOR ADRES	COTIZACIÓN	VALOR ADRES	APORTES	MORA	DESCUENTO	VALOR PAGADO
EPS005	EPS005-SANITAS S.A	1		$ 0		$ 0		$ 0	$ 218.900	$ 0	$ 0	$ 0	$ 218.900	$ 0	$ 0	$ 218.900
SUBTOTALES:													**$ 218.900**	**$ 0**	**$ 0**	**$ 218.900**

TOTAL APORTES A RIESGOS PROFESIONALES

ADMINISTRADORA		No. COTIZANTES	INCAPACIDAD IRP			SALDO A FAVOR		LIQUIDACIÓN	TOTALES			
CÓDIGO	NOMBRE		NÚMERO AUTORIZACIÓN	VALOR	PAGO A OTROS RIESGOS	PLANILLA	VALOR	COTIZACIÓN	APORTES	MORA	DESCUENTO	VALOR PAGADO
14-23	14-23-POSITIVA COMPAÑIA DE SEGUROS S.A	1		$ 0	$ 0		$ 0	$ 18.300	$ 18.300	$ 0	$ 0	$ 18.300
SUBTOTALES:									**$ 18.300**	**$ 0**	**$ 0**	**$ 18.300**

DATOS DEL COTIZANTE										NOVEDADES																SEGURIDAD SOCIAL																							PARAFISCALES						
																										PENSIÓN								SALUD							ARP										CCF		SENA		ICBF		ESAP		MINEDU	
Nº	IDENTIFICACIÓN	NOMBRES	TIPO COTIZANTE	SUBTIPO COTIZANTE	SALARIO BÁSICO	TIPO DE SALARIO	COLOMBIANO	EXTRANJERO	REFORMA TRIBUTARIA	ING	RET	TDE	TAE	TDP	TAP	COR	VSP	VST	SLN	COM	IGE	LMA	VAC	AVP	VCT	IRP	ADMIN	DÍAS COT	IBC	COTIZACIÓN	FSP SUBSISTENCIA	FSP SOLIDARIDAD	APORTES VOLUNTARIOS EMPLEADOR	APORTES VOLUNTARIOS EMPLEADO	INDICADOR TARIFA ESPECIAL	TOTAL APORTE	ADMIN	DÍAS COT	IBC	COTIZACIÓN	VALOR ADRES	TOTAL APORTE	ADMIN	DÍAS COT	IBC	CENTRO DE TRABAJO	TOTAL APORTE	DÍAS COT	IBC	ADMIN	TOTAL APORTE	TOTAL APORTE	TOTAL APORTE	TOTAL APORTE	TOTAL APORTE	TOTAL APORTE
1	CC 88212493	ESTEVEZ ROZO JAVIER ANTONIO	INDEPENDIENTE CONTRATO PRESTACION DE SERVICIOS		$ 1.750.905				NO																	230301-PORVENIR	30	$ 1.750.905	$ 280.200	$ 0	$ 0	$ 0	$ 0	Normal	$ 280.200	EPS005-SANITAS S.A	30	$ 1.750.905	$ 218.900	$ 0	$ 218.900	14-23-POSITIVA COMPAÑIA DE SEGUROS S.A	30	$ 1.750.905	88212493	$ 18.300	$ 0		$ 0	$ 0	$ 0	$ 0	$ 0

TOTAL PAGADO: $ 517.400

ALCALDÍA DE DURANIA	REGISTRO DE MATRICULAS	mipg	Código:	CYD-FO-07
			Versión:	0
			Página:	1 DE 1

Formador:	Javier. Antonio Estevez	Asistencia:	
Docente		Lugar:	
Fecha:		Cantidad	

N°	Nombre completo	Edad	grado	Documento	Teléfono	Firma
1	Sergio nlejandro valero	10	5			Alejandro
2	Susana Toloza	11	5	1090178208		Susana
3	Isamar Boada R.	6	2			Itza
4	Sara Rozo Garcia	8	1	1094286794		Sara rozo
5	Mariluz Galviz Rozo	6	0	1094553762		Mariluz
6	Adrian Samuel Estevez	10	5	1092958924		Samuel Estevez
7	Melanny Vanesa Estevez	8	3	1092962797		Melanny
8	David Alfonso Barrios	13	8	1091989375		David Barrios
9	Luis santiago Gomez.	12	7	1094642200		Santiago Gomez
10	Ronald Stiven Rojas	9	4	1093607757		Ronald
11	Hillary Yurasky Bautista	11	6	PPT 5447038		Hillary
12	Lesli Yisa Gomez.	5	0	1094354670		Lesli
13	Luisa Yorley Gomez.	7	2	1094353865		Luisa
14	Maria Alejandra Bautista	15	7	PPT 5447247.		Maria Bautista
15	Thaylin Paez.	8	3	1094064720		THAYLIN
16	Andrey Paez.	6	1	1094066300		Andrey
17	Ahsley Nicol Niño	8	3	1094352509		Nicol
18	Jesus Pereira	7	2	Acta de NA CP 18/2019 V		Jesus
19	Junior Pereira	9	4	Acta de NA. 05/2026 V.		Junior
20	Laura Molina	10	5	1090520126		laura
21	Ashly Andreina Oviedo	4		1094431255		Ashly
22						
23						
24						
25						
26						
27						
28						

Alcaldía de Durania	RECORD DE VISITAS ESCUELAS DE FORMACION MUNICIPIO DE DURANIA	Código:	ASI –FO-01
		Versión:	00
		Página:	1 de 1

Fecha: 26/02/2026 **ESCUELA :** Refiro.
Usuario: _____

Tipo de asistencia: **DEPORTIVA** [X] **Literatura** [ ] **ambiental** [ ] **tic** [ ]
Objetivo de visita

_____
_____
_____
_____

Recomendaciones: _____
_____
_____
_____

¿Ha implementado las recomendaciones realizadas en la visita anterior?

Si ____ **No** ____

Por qué? _____

Firma docente : _____ **firma de contratita:** Javier A. Estevez

Alcaldía de Durania	RECORD DE VISITAS UNIDAD MUNICIPAL DE ASISTENCIA AGROPECUARIA MUNICIPIO DE DURANIA	Código:	ASI –FO-01
		Versión:	00
		Página:	1 de 2

Fecha: ___ /___/_____ **ESCUELA :** _____
Usuario: _____

Tipo de asistencia: **DEPORTIVA** [ ] **Literatura** [ ] **ambiental** [ ] **tic** [ ]
Objetivo de visita

_____
_____
_____
_____

Recomendaciones: _____
_____
_____
_____

¿Ha implementado las recomendaciones realizadas en la visita anterior?

Si ____ **No** ____

Por qué? _____

Firma docente : _____ **firma de contratita:** _____

ALCALDÍA DE DURANIA	REGISTRO DE MATRICULAS	mipg	Código:	CYD-FO-06
			Versión:	0
			Página:	1 DE 1

NOMBRE DE FORMADOR: Javier Antonio Estevez Rozo CANTIDAD DE ASISTENCIAS DESERCION

N°	NOMBRE COMPLETO	IDENTIFICACION	SEMANA 1					SEMANA 2					SEMANA 3					SEMANA 4					FIRMA
			L	M	M	J	V	L	M	M	J	V	L	M	M	J	V	L	M	M	J	V	
1.	Adrian Samuel Estevez	1092958924.	X	X	X	X	X	X	X	X	X	X	X	X	X	X	X	X	X	X	X	X	Adrian Samuel Estevez Torres
2.	Melanny Vanessa Estevez	1092962797.	X	X	X	X	X	X	X	X	X	X	X	X	X	X	X	X	X	X	X	X	melanny E.Estevez
3.	David Alfonso Barrios	1091989375.	X	X		X	X	X	X	X	X	X	X	X	X	X		X	X		X	X	David Barrios
4.	Luis Santiago Gomez	1094642200	X	X	X	X	X	X	X	X	X	X	X	X	X	X	X	X	X	X	X	X	Luis Santiago Gomez
5.	Ronald Stiven Rojas	1093077757.	X	X	X	X	X	X	X	X		X	X	X	X	X		X	X	X	X	X	Ronald Rojas
6.	Hillary Yurasky Bautista	PPT5447038	X	X	X	X		X	X	X	X	X	X		X	X	X	X	X		X	X	Hillary Bautista
7.	Lesli Yisel Gomez	1094354610	X	X	X	X	X	X		X	X	X	X	X		X	X	X	X	X	X		
8.	Luisa Yorley Gomez	1094353865	X	X	X		X	X	X	X		X	X	X	X		X	X		X	X	X	Luisa gomes
9.	Maria Alejandra Bautista	PPT5447247.		X	X	X	X		X	X	X	X	X		X	X	X		X	X	X	X	Maria Bautista
10.	Tahylin Yeritza Paez	1094064720	X	X	X	X	X	X	X	X	X	X	X	X		X	X	X	X	X		X	THAYLIN Botello
11.	Andrey Alejandro Paez	1094066300	X	X	X	X	X	X	X	X	X	X	X	X	X	X	X	X	X	X	X	X	Andrey Alejandro
12.	Ahsley Nicol Niño	1094352509	X	X	X		X	X	X	X	X	X	X	X	X	X	X		X		X	X	Nicol Niño
13.	Jesus Pereira	ACTA DE NAC CF 20 2026 VENEZUELA.	X	X	X	X	X		X	X	X	X	X	X	X	X	X	X		X	X	X	Jesus Pereira
14.	Junior Pereira	ACTA DE NAC. N.03 2026 VENEZUELA	X		X	X	X	X	X		X	X	X	X	X	X	X	X	X		X	X	Junior Pereira
15.	Laura Fernanda Molina	1090520726	X	X	X		X	X	X	X	X	X	X	X	X	X		X	X	X		X	Laura Fernanda Molina
16.	Ashly Andreina Oviedo	1094487255.	X		X	X	X	X			X	X	X	X	X	X	X		X	X	X	X	

Durania 03 de Marzo del 2026

EL MUNICIPIO DE DURANIA (NS)
Nit. 800099237-6

DEBE A:

JAVIER ANTONIO ESTEVEZ ROZO
C.C 88.212493

La suma de: DOS MILLONES DOSCIENTOS mil pesos **($ 2.200.000) M/CT**

Por concepto de: HONORARIOS POR PRESTACION DE SERVICIO del periodo comprendido **EL MES 01 DE FEBRERO al 28 de febrero de 2026.** derivados de la ejecución del CONTRATO DE PRESTACIÓN DE SERVICIOS No. **058** del **23 DE ENERO DEL 2026**, cuyo objeto es: APOYO A LA GESTION PARA ADELANTAR ACTIVIDADES PRACTICA DEL DEPORTE Y RECREACION COMO FORMADOR EN EL AREA DE FUTBOL EN LA ZONA RURAL DEL MUNICIPIO DE DURANIA (N S)

Atentamente,

Javier A Estwez

JAVIER ANTONIO ESTEVEZ ROZO
C.C 88.212.493

ALCALDÍA DE DURANIA	REGISTRO DE MATRICULAS	mipg	Código:	CYD-FO-07
			Versión:	0
			Página:	1 DE 1

Formador:	Javier. Antonio Estevez.	Asistencia:	
Docente		Lugar:	
Fecha:		Cantidad	

N°	Nombre completo	Edad	grado	Documento	Teléfono	Firma
1	Sergio nlejandro valero	10	5			Alejandro
2	Susana Toloza	11	5	1090178208		Susana
3	Isamar Boada R.	6	2			Itza
4	Sara Rozo Garcia	8	1	1094286794		Sara rozo
5	Mariluz Galviz Rozo	6	0	1094553702		Mariluz
6	Adrian Samuel Estevez	10	5	1092958924		Samuel Estevez
7	Melanny Vanesa Estevez	8	3	1092962797		Melanny
8	David Alfonso Barrios	13	8	1091989375		David Barrios
9	Luis santiago Gomez.	12	7	1094642200		Santiago Gomez
10	Ronald Stiven Rojas	9	4	1093607757		Ronald
11	Hillary Yurasky Bautista	11	6	PPT 5447038		Hillary
12	Lesli Yisa Gomez.	5	0	1094354670		Lesli
13	Luisa Yorley Gomez.	7	2	1094353865		Luisa
14	Maria Alejandra Bautista	15	7	PPT 5447247.		Maria Bautista
15	Thaylin Paez.	8	3	1094064720		THAYLIN
16	Andrey Paez.	6	1	1094066300		Andrey
17	Ahsley Nicol Niño	8	3	1094352509		Nicol
18	Jesus Pereira	7	2	Acta de NA CP 18/2019 V		Jesus
19	Junior Pereira	9	4	Acta de NA 05/2026 V.		Junior
20	Laura Molina	10	5	1090520726		laura
21	Ashly Andreina Oviedo	4		1094431255		Ashly
22						
23						
24						
25						
26						
27						
28						

Alcaldía de Durania	RECORD DE VISITAS ESCUELAS DE FORMACION MUNICIPIO DE DURANIA	Código:	ASI –FO-01
		Versión:	00
		Página:	1 de 1

Fecha: 26/02/2026 **ESCUELA :** Refiro.
Usuario: _____

Tipo de asistencia: **DEPORTIVA** [X] **Literatura** [ ] **ambiental** [ ] **tic** [ ]
Objetivo de visita

_____
_____
_____
_____

Recomendaciones: _____
_____
_____
_____

¿Ha implementado las recomendaciones realizadas en la visita anterior?

Si ____ **No** _____

Por qué? _____

Firma docente : _____ **firma de contratita:** Javier A. Estevez

Alcaldía de Durania	RECORD DE VISITAS UNIDAD MUNICIPAL DE ASISTENCIA AGROPECUARIA MUNICIPIO DE DURANIA	Código:	ASI –FO-01
		Versión:	00
		Página:	1 de 2

Fecha: ___ /___/_____ **ESCUELA :** _____
Usuario: _____

Tipo de asistencia: **DEPORTIVA** [ ] **Literatura** [ ] **ambiental** [ ] **tic** [ ]
Objetivo de visita

_____
_____
_____
_____

Recomendaciones: _____
_____
_____
_____

¿Ha implementado las recomendaciones realizadas en la visita anterior?

Si ____ **No** _____

Por qué? _____

Firma docente : _____ **firma de contratita:** _____

ALCALDÍA DE DURANIA	REGISTRO DE MATRICULAS	mipg	Código:	CYD-FO-06
			Versión:	0
			Página:	1 DE 1

NOMBRE DE FORMADOR: Javier Antonio Estevez Rozo CANTIDAD DE ASISTENCIAS DESERCION

N°	NOMBRE COMPLETO	IDENTIFICACION	SEMANA 1					SEMANA 2					SEMANA 3					SEMANA 4					FIRMA
			L	M	M	J	V	L	M	M	J	V	L	M	M	J	V	L	M	M	J	V	
1.	Adrian Samuel Estevez	1092958924.	X	X	X	X	X	X	X	X	X	X	X	X	X	X	X	X	X	X	X	X	Adrian Samuel Estevez Torres
2.	Melanny Vanessa Estevez	1092962797.	X	X	X	X	X	X	X	X	X	X	X	X	X	X	X	X	X	X	X	X	Melanny Estevez
3.	David Alfonso Barrios	1091959375.	X	X		X	X	X	X	X	X	X	X	X	X	X		X	X		X	X	David Barrios
4.	Luis Santiago Gomez	1094642200	X	X	X	X	X	X	X	X	X	X	X	X	X	X	X	X	X	X	X	X	Luis Santiago Gomez
5.	Ronald Stiven Rojas	1093077757.	X	X	X	X	X	X	X	X			X	X	X	X		X	X	X	X	X	Ronald Rojas
6.	Hillary Yurasky Bautista	PPT5447038	X	X	X	X		X	X	X	X	X	X		X	X	X	X	X		X	X	Hillary Bautista
7.	Lesli Yisel Gomez	1094354610	X	X	X	X	X	X		X	X	X	X	X		X	X	X	X	X	X		
8.	Luisa Yorley Gomez	1094353865	X	X	X		X	X	X	X		X	X	X	X		X	X			X	X	Luisa gomes
9.	Maria Alejandra Bautista	PPT5447247.		X	X	X	X		X	X	X	X	X		X	X	X		X	X	X	X	Maria Bautista
10.	Tahylin Yeritza Paez	1094.064720	X	X	X	X	X	X	X	X	X	X	X	X		X	X	X	X	X		X	THAYLIN Botello
11.	Andrey Alejandro Paez	1094066300	X	X	X	X	X	X	X	X	X	X	X	X	X	X	X	X	X	X	X	X	Andrey Alejandro
12.	Ahsley Nicol Niño	1094352509	X	X	X		X	X	X	X	X	X	X	X	X	X	X		X		X	X	Nicol Niño
13.	Jesus Pereira	ACTA DE NAC. F 10 2019 VENEZUELA.	X	X	X	X	X		X	X	X	X	X	X	X	X	X	X		X	X	X	Jesus Pereira
14.	Junior Pereira	ACTA DE NAC. N.05 2026 VENEZUELA	X		X	X	X	X	X		X	X	X	X	X	X	X	X	X		X	X	Junior Pereira
15.	Laura Fernanda Molina	1090520726	X	X	X		X	X	X	X	X	X	X	X	X	X		X	X	X		X	Laura Fernanda Molina
16.	Ashly Andreina Oviedo	1094487255.	X		X	X	X	X			X	X	X	X	X	X	X		X	X	X	X	

ANEXO TECNICO

CUENTA DE COBRO N°__058_____

COLOCAR OBJETO DE CONTRATO: APOYO A LA GESTION PARA ADELANTAR ACTIVIDADES DE PRACTICA DEL DEPORTE Y RECREACION COMO FORMADOR EN EL AREA DE FUTBOL EN LA ZONA RURAL DEL MUNICIPIO DE DURANIA

VIGENCIA 2026

INTRODUCCION

En cumplimiento de las obligaciones contractuales adquiridas mediante el Contrato de Prestación de Servicios No. 058, suscrito con el municipio de Durania y JAVIER ANTONIO ESTEVEZ ROZO, me permito presentar el informe detallado de las actividades desarrolladas durante el periodo comprendido entre el mes de FBRERO DE 2026.

El presente documento tiene como finalidad evidenciar la ejecución, avance y cumplimiento de las responsabilidades asignadas, conforme al objeto contractual definido como:

APOYO A LA GESTION PARA ADELANTAR ACTIVIDADES DE PRACTICA DEL DEPORTE Y RECREACION COMO FORMADOR EN EL AREA DE FUTBOL EN LA ZONA RURAL DEL MUNICIPIO DE DURANIA

ALCANCES

El presente informe comprende la descripción detallada de las actividades ejecutadas en cumplimiento del objeto contractual, durante el período comprendido entre el mes de FEBRERO de 2026.

Las acciones desarrolladas se enmarcan dentro de las funciones y obligaciones establecidas en el contrato, incluyendo la planeación, ejecución, seguimiento y reporte de las actividades asignadas, conforme a los lineamientos institucionales y la normatividad vigente.

El alcance del contrato incluye:

ACTIVIDADES REALIZADAS EN EL MES DE FEBRERO DE 2026

Actividad 01: Calentamiento y movimientos de extremidades inferiores y superiores

Actividad 02 pasando por diferentes barreras y haciendo Si Sa

Actividad 03: : **haciendo un trabajo de resistencia en diferentes fases del entrenamiento**

Actividad 04: manejo de balón en forma de parada secuencial mente con sus compañeros

EJECUCIÓN DE LAS ACTIVIDADES

Durante el período comprendido entre el mes de FEBRERO de 2026, se desarrollaron las actividades contempladas en el objeto contractual, dando cumplimiento a las obligaciones asignadas y atendiendo los lineamientos institucionales establecidos por la entidad.

En el marco de la ejecución contractual, se brindó atención directa a un total de 43 personas, quienes recibieron orientación, acompañamiento y/o apoyo técnico conforme a la naturaleza de las actividades desarrolladas. La atención se realizó de manera presencial y/o virtual, garantizando oportunidad, claridad en la información suministrada y adecuado registro de las actuaciones.

Las actividades ejecutadas contribuyeron al cumplimiento de los objetivos contractuales, evidenciando un desarrollo organizado, responsable y alineado con los principios de eficiencia, eficacia y transparencia en la gestión.

CRONOGRAMA FUTBOL FEMENINO				
CATEGORIA	MARTES	MIERCOLES	JUEVES	VIERNES
INFANTIL JUVENIL	4 a 6 pm	4 a 6 pm	4 a 6 pm	4 a 6 pm

PERSONAL ATENDIDO DURANTE EL MES DE FEBRERO

N°	Nombre completo	Edad	grado	Documento
1	SERGIO ALEJANDRO VALERO	10	5	RIGISTRO
2	SUSANA TOLOSA	11	5	109017420
3	ISAMAR BOADA	6	2	NO
4	SARA ROZO GARCIA	6	1	109428994
5	MARILUZ GALVIS ROZO	6	0	109198939
6	ADRIAN SAMUEL ESTEVEZ	10	5	1092958924
7	MELANI VANESA ESTEVEZ	6	3	1092962797
8	DAVID ALFONSO BARRIOS	13	8	REGISTRO
9	LUIS SANTIAGO GOMEZ	12	7	1094382903
10	RONAL STIVEN ROJAS	9	4	1093607757
11	YIRALI BAUTISTA	11	6	5447247

12	LESLI YISER GOMEZ	5	0	1094354610
13	LUISA YORLEY GOMEZ	7	2	1094355865
14	MARIA ALEJANDRA BAUTISTA	15	7	5447247
15	THAYRI PAEZ	8	3	1094064720
16	ANDREY PAEZ	6	1	1094066300
17	ASLEY NICOL NIÑO	8	3	1094352509
18	JESUS PEREIRA	7	2	F REGISRO
19	JUNIOR PEREIRA	9	4	REGISTRO
20	LAURA MOLINA	10	5	109052126
21	ASHLI ANDREINA OVIEDO	4	T	1094431255

EVIDENCIAS FOTOGRÁFICAS

Imagen No. 01 – Relacionada con Actividad No. 01

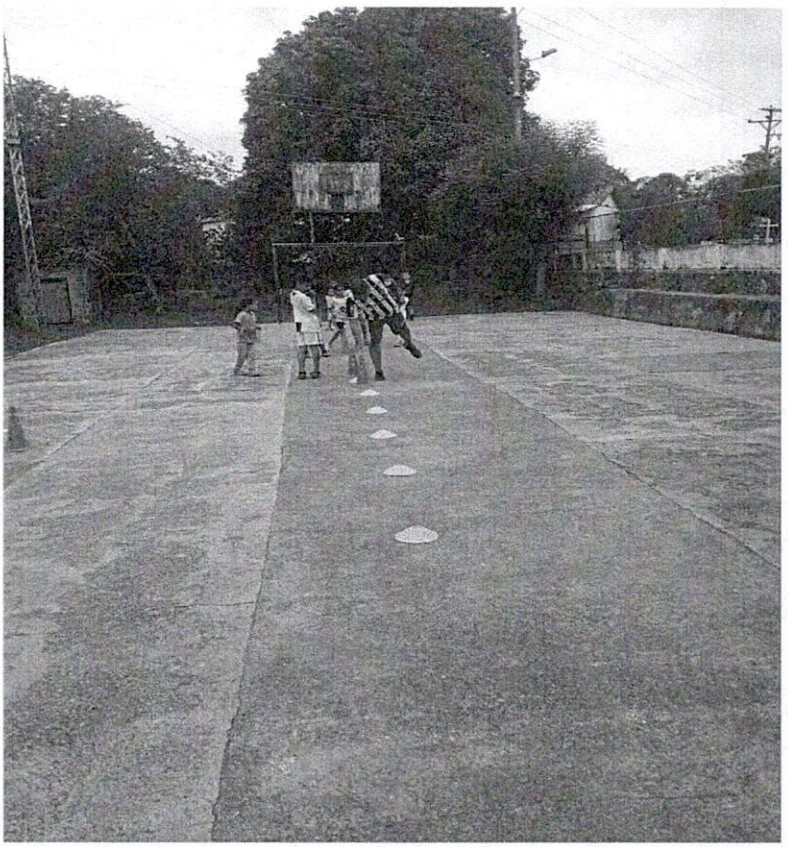

Imagen No. 02 – Relacionada con Actividad No. 01



Imagen No. 03 – Relacionada con Actividad No. 01

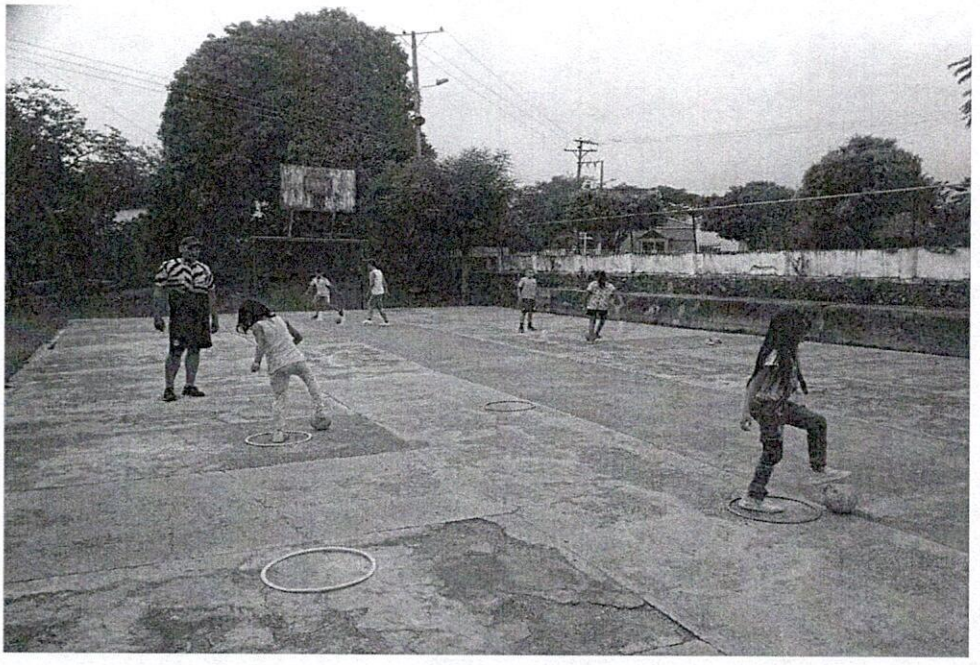

Imagen No. 04 – Relacionada con Actividad No. 01



Javier A Estevez

JAVIER ANTONIO ESTEVEZ ROZO
FORMADOR FUTBOL RURAL