LA CORPORACIÓN ASAMBLEA DEPARTAMENTAL DE CALDAS
NIT. 810.002.778-9

DEBE A:
CRISTIAN MARCELO AGUDELO ZAPATA
CC: 75.093.406 DE MANIZALES

LA SUMA DE:
DOS MILLONES QUINIENTOS MIL PESOS COP/MCTE
($2.500.000)

POR CONCEPTO DE:

PRIMER PAGO contrato No. ADCCD18-2026 PRESTAR SERVICIOS DE APOYO A LA GESTIÓN PARA LA GENERACIÓN DE CONTENIDO FOTOGRÁFICO DE LAS SESIONES Y EVENTOS DE LA ASAMBLEA DEPARTAMENTAL DE CALDAS, MEDIANTE LA CAPTURA, SELECCIÓN Y ENTREGA OPORTUNA DE LAS FOTOGRAFÍAS

Para constancia se firma en Manizales, el 26 de febrero de 2026.



CRISTIAN MARCELO AGUDELO ZAPATA
CC: 75.093.406
CONTRATO NO. ADCCD18-2026

Manizales, Caldas 26 de febrero de 2026

Señores
ASAMBLEA DEPARTAMENTAL DE CALDAS.

CERTIFICACION BAJO LA GRAVEDAD DE JURAMENTO

En aras de dar cumplimiento a lo establecido en la Ley y para brindar la información respectiva para efectos de aplicación efectiva de la normativa tributaria, declaro que:

1. Soy Residente Fiscal en Colombia (Artículo 10 ET) Si [X] NO [ ]

2. Respecto al IVA soy: (Art. 437 ET) [ ] Responsable [X] No responsable

3. Tengo contratado o vinculado por al menos noventa (90) días continuos o discontinuos a dos (2) o más trabajadores o contratistas asociados a la actividad

SI [ ] NO [X]

4. Soy pensionado [ ] SI [x] NO
Resolución de reconocimiento de pensión No. _____ (Anexo copia)

5. Para efectos de disminuir la base de retención en la fuente a título de renta sobre mis honorarios (Art 387 ET), me permito certificar las siguientes situaciones y aporto los siguientes documentos:

	DEDUCCIÓN	ANEXOS		FOLIOS
		SI	NO	
a.	Certificado en original o copia legible de pagos efectuados a Empresas de medicina prepagada o seguros en salud o Empresas Administradoras de Salud durante la vigencia fiscal anterior, cuyos beneficiarios sean cónyuge, hijos y /o dependientes (Anexo certificado)		x	

	DEDUCCIÓN	ANEXOS		FOLIOS
		SI	NO	
b.	Certificado en original o copia legible de los intereses o corrección monetaria por préstamo para adquisición de vivienda durante la vigencia fiscal anterior (Anexo certificado)		x	
c.	Deducción por Dependientes Art. 387 ET			
	Hijos del contribuyente que tengan ***HASTA*** 18 años			
	Hijos del contribuyente entre los 18 y 23 años, cuando el contribuyente se encuentre financiando su estudio en educación superior en Instituciones certificadas por el ICFES o en los programas técnicos de educación no formal debidamente acreditados por la autoridad competente.		x	
	Hijos del contribuyente mayores de 23 años que se encuentren en situación de dependencia económica originada en factores físicos o psicológicos		X	
	Cónyuge o compañero permanente del contribuyente en situación de dependencia por ausencia de ingresos o estos sean inferiores a 260 UVT u originada en factores físicos o psicológicos		X	
	Padres y/o hermanos del contribuyente en situación de dependencia por ausencia de ingresos o estos sean inferiores a 260 UVT u originada en factores físicos o psicológicos		X	
e.	Certificado de la cuenta bancaria para ahorro FC, (Anexo certificado)		X	
f.	Certificado aportes fondo de pensiones *voluntarias*, (Anexo certificado)		X	

De la misma manera, en el momento en que contrate o vincule más de un trabajador asociado a mi actividad económica o el cambio de alguna de las situaciones anteriores, me comprometo a informar.

Atentamente,

CRISTIAN MARCELO AGUDELO ZAPATA
CC: 75.093.406

CONTRATO NO. ADCCD18-2026

Manizales, 26 de febrero de 2026

Doctor
LUIS FERNANDO PATIÑO VARGAS
OFICINA DE TECNOLOGÍA DE LA INFORMACIÓN Y LAS COMUNICACIONES (TIC)
Supervisor contrato **ADCCD18-2026**
Asamblea Departamental de Caldas

Asunto: INFORME DE **ACTIVIDADES 01 DE 2026.** DESDE EL 26 DE ENERO DEL AÑO 2026 HASTA EL 26 DE FEBRERO DEL AÑO 2026.

Me permito relacionar las actividades en cumplimiento del contrato **ADCCD18-2026**, cuyo objeto es: PRESTAR SERVICIOS DE APOYO A LA GESTIÓN PARA LA GENERACIÓN DE CONTENIDO FOTOGRÁFICO DE LAS SESIONES Y EVENTOS DE LA ASAMBLEA DEPARTAMENTAL DE CALDAS, MEDIANTE LA CAPTURA, SELECCIÓN Y ENTREGA OPORTUNA DE LAS FOTOGRAFÍAS

ACTIVIDADES

DESARROLLO OBLIGACIONES CONTRACTUALES DEL 26 DE ENERO AL 26 DE FEBRERO		
CONTRATISTA ADCCD18-2026 NOMBRE: CRISTIAN MARCELO AGUDELO ZAPATA		
PRESTAR SERVICIOS DE APOYO A LA GESTIÓN PARA LA GENERACIÓN DE CONTENIDO FOTOGRÁFICO DE LAS SESIONES Y EVENTOS DE LA ASAMBLEA DEPARTAMENTAL DE CALDAS, MEDIANTE LA CAPTURA, SELECCIÓN Y ENTREGA OPORTUNA DE LAS FOTOGRAFÍAS.		
OBLIGACIONES CONTRACTUALES	**ACTIVIDADES REALIZADAS**	**EVIDENCIAS**
1. Realizar la captura fotográfica de las sesiones y eventos programados por la Asamblea Departamental de Caldas, asegurando la obtención de material representativo de cada uno de los 14 diputados y del desarrollo general de las sesiones y eventos.	Se brindo apoyo en la generación de contenido fotográfico en la sesion del día 3 de feb 2026. ***https://drive.google.com/drive/folders/1OQoGhEFnS4htZBDwDFeWR3wrRuoqUGU5?usp=drive_link***	

	Se brindo apoyo en la generación de contenido fotográfico en la sesion del día 4 de feb 2026 presentación de funcionarios y contratistas. ***https://www.facebook.com/share/v/1CcUFCbBFN/*** Se brindo apoyo en la generación de contenido fotográfico en la sesion del día 5 de feb 2026 plan de seguridad en el departamento. ***https://drive.google.com/drive/folders/13YYORjHUOmu-168qFKKcgMt5GXNWnzgI?usp=drive_link*** Se brindo apoyo en la generación de contenido fotográfico en la sesion del día 10 de feb 2026 comision 1ra y 2da. ***https://drive.google.com/drive/folders/1yasQoxjRpcN7-vKpNwsDEPZ2dNjOvtr2?usp=drive_link*** Se brindo apoyo en la generación de contenido fotográfico en la sesion del día 10 de feb 2026 comisiones accidentales. ***https://drive.google.com/drive/folders/1qRcvC3yUA-RraARBBGHjgePtBRVjlHow?usp=drive_link*** Se brindo apoyo en la generación de contenido fotográfico en la sesion del día 17 de feb 2026 Presentación del nuevo comandante del Departamento de Policía Caldas. Coronel Alex Uriel Durán Santos Socialización del tema "La guadua en los negocios verdes para el departamento" Arquitecto Mauricio Castaño Giraldo ***https://drive.google.com/drive/folders/1mpoW9pWjZjg8QpCKQkpFmCphdd_NBaWJ?usp=drive_link***	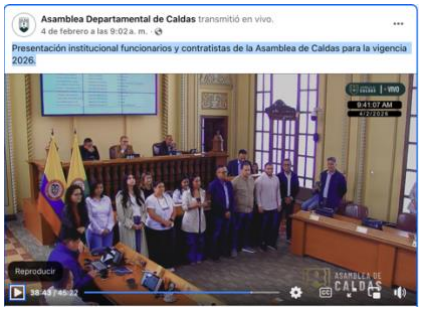     

	Se brindo apoyo en la generación de contenido fotográfico en la sesion del día 18 de feb 2026 Dirección territorial de salud de Caldas, DTSC. ***https://drive.google.com/drive/folders/1a37qYH62fyTCaivRGL9f-y6bu6OHtMJS?usp=drive_link***	
	Se brindo apoyo en la generación de contenido fotográfico en la sesion del día 19 de feb 2026 Presentación Informe sobre la participación, gestión y resultados obtenidos por la Industria Licorera de Caldas en el desarrollo de la 69.ª feria de Manizales. ***https://drive.google.com/drive/folders/1fqLGFcIE1y3RSz6kyQ4mcBgKYxmo9JyY?usp=drive_link***	
	Se brindo apoyo en la generación de contenido fotográfico en la sesion del día 24 de feb 2026 SESIÓN PLENARIA FEB 24 DEL 2026 Socialización de los avances, alcances y proyección académica de la Facultad de Inteligencia Artificial de la Universidad de Caldas: Doctor MAURICIO ARBELAEZ RENDÓN, Decano Facultad de IA e Ingenierías U. de Caldas. Socialización de las oportunidades, beneficios y riesgos asociados al uso de la Inteligencia Artificial: Doctor RICARDO GÓMEZ DE LA ROCHE, asesor de comunicaciones del Señor Gobernador del Departamento de Caldas. ***https://drive.google.com/drive/folders/1ViJPL2jaKduN8sqJZ6dC7KvwdLxgIO-1?usp=drive_link***	

	Se brindo apoyo en la generación de contenido fotográfico en la sesion del día 24 de feb 2026 En la Comisión Segunda, los siete diputados que la integran aprobaron en primer debate el Proyecto de Ordenanza 046, una iniciativa que permitirá incorporar más 15 mil millones de pesos para fortalecer la salud pública en nuestro departamento. ***https://drive.google.com/drive/folders/1rCnIGy34kZ7J_Kn0Xi9hB9HvEmsMW69_?usp=drive_link***	
2. Seleccionar, organizar y dísponer las fotograffas tomadas en cada sesión o evento, cargándolas en el rapositorio institucional (Drive) y compartiendo los enlaces con los diputados y enlaces de prensa correspondientes, garantizando su disponibi1idad el mismo dia del evento y dentro de un plazo mźxłmo de cuatro (4) horas posteriores a su finalización.	El mateial de cada sesión cargado en Drive. ***https://drive.google.com/drive/folders/1rCnIGy34kZ7J_Kn0Xi9hB9HvEmsMW69_?usp=drive_link***	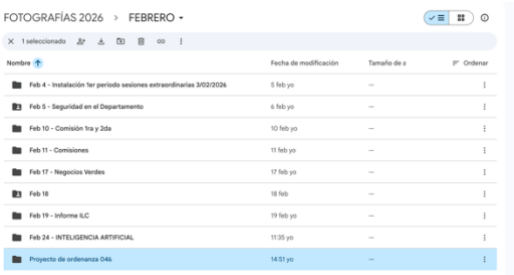
3. Apoyar actividades de îa Oficina TIC en sesiones descentralizadas de la Corporación, enmarcado en el objeto contractual.	No se requirio para esta actividad.	
4. Prestar apoyo a la Oficina TIC en los procesos y actividades que esta desarrolle, siempre que se encuentren directamente relacionados y enmarcados dentro del objeto contractual.	Se brindo apoyo en la generación de contenido audiovisual en la sesion de las comisiones accidentales feb 11 2026. ***https://www.facebook.com/share/r/17hmafPt4b/?mibextid=wwXIfr***	

	Se brindo apoyo en la generación de contenido audiovisual en la conmemoración del día de periodista feb 12 2026. ***https://www.facebook.com/share/v/18M9iginML/?mibextid=wwXIfr*** Se brindo apoyo en la generación de contenido audiovisual en la sesion de Presentación Informe sobre la participación, gestión y resultados obtenidos por la Industria Licorera de Caldas en el desarrollo de la 69.ª feria de Manizales. ***https://www.facebook.com/share/r/1KgH8CsHfx/***	  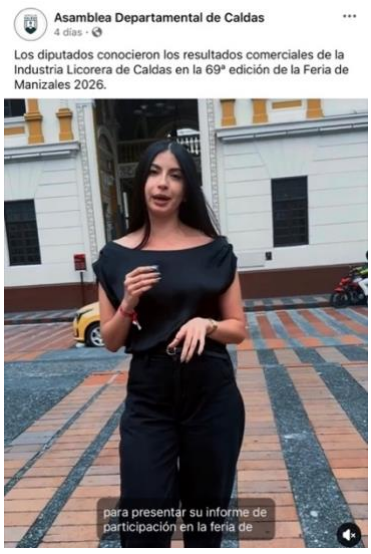

CRISTIAN MARCELO AGUDELO ZAPATA
CC: 75.093.406
CONTRATO NO. ADCCD18-2026

aportes en línea

Resumen General de Pago

DATOS GENERALES DEL APORTANTE

Identificación	dv	Razon Social	Clase Aportante	Sucursal Principal	Direccion	Ciudad-Departamento	Teléfono	Exonerado SENA e ICBF
CC 75093406		AGUDELO ZAPATA CRISTIAN MARCELO	INDEPENDIENTE	PRINCIPAL	CRA 9 13 A 09	MANIZALES-CALDAS	8403443	No

DATOS GENERALES DE LA LIQUIDACION

Periodo		Clave		Tipo	Fecha		Pago		
Pensión	Salud	Pago	Planilla	Planilla	Limite	Pago	Banco	Dias Mora	Valor
2026-01	2026-01	31532956	9498041474	I	2026/02/03	2026/02/03	BANCO DAVIVIENDA	0	$522,400

LIQUIDACION DETALLADA DE APORTES

EMPLEADO					PENSION		SALUD				CCF				RIESGOS				PARAFISCALES			
No.	Identificación	Hombres	Codigo	Días	IBC	Aporte	Codigo	Días	IBC	Aporte	Codigo	Días	IBC	Aporte	Codigo	Días	IBC	Aporte	Días	IBC	Aporte	
Sucursal: PRINCIPAL (1 Afiliados)					$1,800,000	$288,000			$1,800,000	$225,000			$0	$0			$1,800,000	$9,400		$0	$0	
Centro de Trabajo: PRINCIPAL (1 Afiliados)					$1,800,000	$288,000			$1,800,000	$225,000			$0	$0			$1,800,000	$9,400		$0	$0	
Ciudad: MANIZALES Depto: CALDAS (1 Afiliados)					$1,800,000	$288,000			$1,800,000	$225,000			$0	$0			$1,800,000	$9,400		$0	$0	
1	CC 75093406	AGUDELO CRISTIAN	230301	30	$1,800,000	$288,000	EPS005	30	$1,800,000	$225,000	0		$0	$0	14-23	30	$1,800,000	$9,400	0	$0	$0	
Total Afiliados(1)					$1,800,000	$288,000			$1,800,000	$225,000			$0	$0			$1,800,000	$9,400		$0	$0	

aportes en línea

Resumen General de Pago

DATOS GENERALES DEL APORTANTE

Identificación	dv	Razon Social	Clase Aportante	Sucursal Principal	Direccion	Ciudad-Departamento	Teléfono	Exonerado SENA e ICBF
CC 75093406		AGUDELO ZAPATA CRISTIAN MARCELO	INDEPENDIENTE	PRINCIPAL	CRA 9 13 A 09	MANIZALES-CALDAS	8403443	No

DATOS GENERALES DE LA LIQUIDACION

Periodo		Clave		Tipo	Fecha		Pago		
Pensión	Salud	Pago	Planilla	Planilla	Limite	Pago	Banco	Dias Mora	Valor
2026-01	2026-01	31532956	9498041474	I	2026/02/03	2026/02/03	BANCO DAVIVIENDA	0	$522,400

RESUMEN DE PAGO

RIESGO	CODIGO	NIT	DV	AFILIADOS	VALOR LIQUIDADO	INTERESES MORA	SALDOS E INCAPACIDADES	VALOR A PAGAR
AFP (ADMINISTRADORAS: 1)				1	$288,000	$0	$0	$288,000
PORVENIR	230301	800,224,808	8	1	$288,000	$0	$0	$288,000
ARL (ADMINISTRADORAS: 1)				1	$9,400	$0	$0	$9,400
POSITIVA COMPAÑIA DE SEGUROS	14-23	860,011,153	6	1	$9,400	$0	$0	$9,400
EPS (ADMINISTRADORAS: 1)				1	$225,000	$0	$0	$225,000
SANITAS	EPS005	800,251,440	6	1	$225,000	$0	$0	$225,000
TOTAL				1	$522,400	$0	$0	$522,400

Página 2 de 2 2026/02/02 09:30 PM