

GINA ROCIO GOMEZ LOPEZ
NIT 63.362.250-7
Régimen Simplificado

Cra 25 36 – 84 t1 Of 202
Teléfono: (+7) 6382869
Cel. 316 6239153 – 301 3424890
Floridablanca - Santander

Bucaramanga, Febrero 26 del 2026

Señores
I E LUCRECIO JARAMILO VELEZ
Medellín

REF: COTIZACION SOFTWARE ASC HORARIOS - VERSION 2026

De manera atenta me permito presentar la cotización del sistema aSc Horarios el cual facilita la elaboración de horarios y ayuda a asegurar el funcionamiento de su Institución Educativa durante todo el año.

Características especiales del Software aSc Horarios

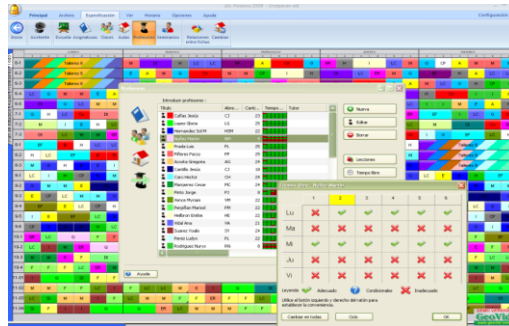

ASC HORARIOS es en la actualidad el software más potente, sencillo y efectivo que existe para la creación de los horarios en cualquier Institución Educativa: básicas, secundarias, técnicas y universitarias implementado en 114 países y en más de 250 Instituciones Educativas de Colombia.

CUALIDADES

- Utilidad Amigable en ambiente Windows, Linux o Mac, dominio fácil y claro
- Software desarrollado en Lenguaje C++
- Multi-licencia.
- Permite manejar todas las variables requeridas tanto por docentes, aulas y grupos.
- Generación automática de horarios en tiempo record
- Informes por aulas, grupos, docentes y generales.
- Genera y Controla la suplencias y ausencias de los docentes
- Manejo de jornadas complementarias
- Actualizaciones automáticas de nuevas versiones sin costo adicional

IMPRESIÓN COMPLETA

- Impresión del Horario General (Tamaño carta, oficio o tabloide)
- Informes para: Aulas, Docentes, Grupos
- Exportación a Microsoft Excel y a formato HTML (publicar en la página web).
- Genera más de 100 páginas de informes.
- Diferentes tamaños de impresión.

Exigencias del Hardware: Ordenador compatible IBM Pc con procesador Pentium, memoria operativa al menos de 4 Mb, sistema operativos Windows 95/98/ME7NT/2000/XP/VISTA/7/8, MAC o LINUX.

CARACTERÍSTICAS MÓDULO ASC AUSENCIAS Y SUPLENCIAS DE DOCENTES.

Con la ayuda del programa Ausencias y Suplencias la institución podrá llevar un registro de los docentes que se ausentan, porque motivos se están ausentando y cuantas horas dictaron o dejaron de dictar en un rango de fechas determinado, además resolver los problemas cotidianos propios de la gestión de sustituciones, determinar cuándo y quién está de servicio; cuándo y quién no puede sustituir. Puede elegir si el programa tiene que prestar atención a la especialidad del profesor o tener en cuenta cuántas sustituciones previas acumula. Es decir, el programa le ayuda a eliminar estrés inútil y mejorar las relaciones entre colegas.

- El programa genera informes mensuales y anuales de los ausentes y de las suplencias según el tipo de sustitución. El programa cuenta las horas suplementarias de cada profesor.

| No. | Ausentes | Clase | signatur | Tipo de suplencia | Quién suple | Aula | Nota |
|--------|--------------------------|--------|----------|--------------------|-----------------|------|------|
| 0 | ROZO ALVAREZ CARMEN INES | PA 402 | DIRIG | No se ha realizado | | | |
| 1 | ROZO ALVAREZ CARMEN INES | PA 402 | MATE | desconoc. | CUIERVO FREDY | A 9 | |
| 2 | ROZO ALVAREZ CARMEN INES | PA 402 | MATE | desconoc. | ALVAREZ HERNIEY | A 9 | |
| 5 | ROZO ALVAREZ CARMEN INES | PA 402 | CINA | desconoc. | | | |
| 6 > 10 | - | PA 402 | ECOD | -> | -> | A 39 | |
| 7 | ROZO ALVAREZ CARMEN INES | PA 402 | CISO | desconoc. | | A 8 | |

SE ENTREGA

1. Manual del usuario y ayuda en línea
2. Cd Ejecutable e Instalación.
3. Licencia de Uso. Número de Registro.
4. Capacitación del módulo a las personas que la Institución designe. (Vía Internet): 6 Horas
5. Asistencia vía control remoto (Internet) computador a computador. Durante 1 Año.

VALOR DEL SISTEMA:

El software para Colombia tiene un valor de **Tres Millones Quinientos mil pesos (\$3.500.000)** m/cte, - Incluye Módulo aSc Horarios, Modulo aSc Suplencias.

DESCUENTO ESPECIAL:

VALOR: TRES MILLONES CIEN MIL PESOS M/CTE (\$3.100.000)

Por ser régimen simplificado no genera IVA.

Atentamente,

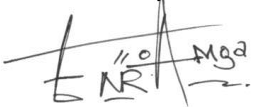
Handwritten signature of Enrique Adarme Mayorga, with the name 'ENRIQUE' and 'MAYORGA' written in capital letters below the signature.

ENRIQUE ADARME MAYORGA
Director Comercial
Tel. fijo: 7-6382869
Celular 316 6239153 - 301 3424890

Inicio

¿Qué es el RUES?

Consulta de registros

Descarga de reportes

Servicios cámaras

Estadísticas

Ayuda 

Iniciar Sesion

Cerrar sesion

GOMEZ LOPEZ GINA ROCIO

[Volver a los resultados de búsqueda](#)

La siguiente información es reportada por la cámara de comercio y es de tipo informativo.

Registro Mercantil

Asesor Virtual

Disponible para hablar!

[Privacidad](#) - [Términos](#)

Información general

Actividad económica

Representante legal

Propietario / Establecimiento

6202

Actividades de consultoría informática y actividades de administración de instalaciones informáticas

6311

Procesamiento de datos, alojamiento (hosting) y actividades relacionadas

4741

Comercio al por menor de computadores, equipos periféricos, programas de informática y equipos de telecomunicaciones en establecimientos especializados

5820

Edición de programas de informática (software)

Servicios disponibles a través de la Cámara de Comercio

[Comprar Certificado](#)

Tenga en cuenta:

Si la categoría de la matrícula es Sociedad, Persona Jurídica Principal ó Sucursal solicite el Certificado de Existencia y Representación Legal.

Para el caso de las Personas Naturales, Establecimientos de Comercio y Agencias solicite el Certificado de Matrícula.

Empresario

Recuerde que puede descargar informes de proveedores, clientes o competidores si renovó a tiempo su matrícula mercantil

Enlaces relacionados

[Confecámaras](#)

[Datos abiertos](#)

[Reporte de Entidades del Estado](#)

[Registro de Garantías Mobiliarias](#)

[Registro Nacional de Turismo - RNT](#)

[Registro Único de Proponentes - RUP](#)

[Registro Único Nacional de Entidades Operadoras de Libranza](#)

[Ventanilla Única Empresarial - VUE](#)

SC3641-1

[Política de Tratamiento de Datos](#)

[Version: "1.4.51"- Rev:\(12112025-super\)](#)

HECTOR WILLIAM ZULUAGA GOMEZ

Ingeniero Industrial U. de A. NIT: 89593754-5

CELULAR: 316 407 2772 - 314 799 8475

Medellín (Ant.)

Señores I E LUCRECIO JARAMILO VELEZ Medellín

Olvídese de lo difícil que es hacer los Horarios de Clase para los Docentes Con GHC Generador de Horarios, Usted en menos de lo que piensa encontrará la solución a este problema. Además de tener la posibilidad de elaborar una alternativa diferente o un cambio con solo un Clic

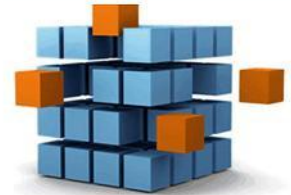

Ofrecemos la posibilidad de elaborar los Horarios por:

- Docentes
- Grupos de Clase
- Aulas

Usted solo debe suministrar la información de la Asignación Académica, definir las Restricciones tanto de los Docentes, de las Asignaturas como la de las Aulas y un Clic le resuelve sus Horarios.

Adicionalmente se puede incluir y programar las reuniones de Departamento. GHC facilita la organización, confección, edición y transferencia de horarios escolares semanales. Su principal característica es un potente motor que genera resultados óptimos.

Puede utilizarse en Institutos de Educación Secundaria, colegios, centros de Formación Profesional, Educación Infantil y Primaria, Escuelas de Arte, Superiores, etc.

GHC le ayudará si...

- ◆ Los horarios son difíciles de encajar y se necesita una solución equilibrada. La utilización de GHC será más ventajosa cuanto más difícil sea encontrar combinaciones viables y satisfactorias.
- ◆ Quiere usar un programa intuitivo y visual para organizar los elementos y condiciones que configuran el horario.
- ◆ Debe aprovechar todo lo posible las aulas y la disponibilidad del profesorado.
- ◆ Busca un compromiso óptimo que cumpliendo las condiciones fijas observe las preferencias establecidas.
- ◆ Desea encontrar soluciones sopesando criterios pedagógicos.
- ◆ Necesita asegurar horarios equitativos para todos los profesores.
- ◆ Precisa retocar los resultados moviendo, añadiendo o modificando sesiones. Quiere imprimir los horarios o transferirlos a tablas en otros formatos.
- ◆ Intercambia los datos de entrada y los horarios generados con alguna de las principales aplicaciones de gestión académica.

Dirección: Carrera 49 B No.: 121 A - 54. Teléfonos: 316 407 2772 - 314 799 8475

Correo Electrónico: willyzuluaga@gmail.com

HECTOR WILLIAM ZULUAGA GOMEZ

Ingeniero Industrial U. de A. NIT: 89593754-5

CELULAR: 316 407 2772 - 314 799 8475

Medellín (Ant.)

COSTO DEL PROGRAMA

El programa GHC tiene un costo de Tres Millones Quinientos Mil de Pesos mcte

(\$3.500.000)

INCLUYE

Instalación del programa generador de Horarios

Capacitación Presencial

Ayuda digital en formato PDF

Soporte Virtual del productor del software

Cordialmente

HECTOR WILLIAM ZULUAGA GOMEZ

Ingeniero

NIT 89593754-5

HECTOR WILLIAM ZULUAGA GOMEZ

Ingeniero Industrial U. de A. NIT: 89593754-5

CELULAR: 316 407 2772 - 314 799 8475

Medellín (Ant.)

Llámenos y reciba de nosotros la mejor solución y asesoría en la Generación de Horarios de su Institución

GHC por DOCENTE

| | Lunes | Martes | Miércoles | Jueves | Viernes | |
|-------|-----------------|-----------------|-----------------|-----------------|-----------------|-------|
| 6:30 | | | | | | 6:30 |
| 7:25 | Matemáticas 6 D | | | Matemáticas 7 B | Matemáticas 6 A | 7:25 |
| 7:25 | | | | | | 7:25 |
| 8:20 | | | | | | 8:20 |
| 8:20 | Matemáticas 7 D | Matemáticas 7 D | Matemáticas 6 A | Matemáticas 6 C | | 8:20 |
| 9:15 | | | | | | 9:15 |
| | recreo | | | | | |
| 9:45 | | | | | | 9:45 |
| 10:40 | Matemáticas 7 D | Matemáticas 7 D | Matemáticas 6 A | Matemáticas 6 C | | 10:40 |
| 10:40 | | | | | | 10:40 |
| 11:35 | Artística 6 D | Matemáticas 8 D | Matemáticas 6 C | | Matemáticas 7 B | 11:35 |
| 11:35 | | | | | | 11:35 |
| 12:30 | | | | | | 12:30 |

GHC por GRADO

| | Lunes | Martes | Miércoles | Jueves | Viernes | |
|-------|--------------|--------------|--------------|--------------|-------------|--|
| 6:30 | Química | | | Español | Artística | |
| 7:25 | Aydeé Bueno | Sociales | Admón | Amparo López | Sandra G. | |
| 7:25 | | | Eduardo Cruz | | | |
| 8:20 | Física | Napoleon Z. | | Des. H. | Matemáticas | |
| 8:20 | Olga O. | | | Olga O. | Orlando P. | |
| 8:20 | Ed. Física | Filosofía | Química | | Física | |
| 9:15 | Alexander G. | Edinson San. | Aydeé Bueno | | Olga O. | |
| | recreo | | | | | |
| 9:45 | | | | | | |
| 10:40 | Tecnología | Filosofía | Química | Inglés | Física | |
| 10:40 | Alexander A. | Edinson San. | Aydeé Bueno | Solimar D. | Olga O. | |
| 10:40 | | | | | | |
| 11:35 | Ética | | Matemáticas | | Proyectos | |
| 11:35 | Argeli Mora | Español | Orlando P. | Economía | Luis P. | |
| 11:35 | | Amparo López | | Edinson San. | | |
| 12:30 | Religión | | | | | |
| 12:30 | Argeli Mora | | | | | |

Y también GHC por AULA, y el GHC General.

Dirección: Carrera 49 B No.: 121 A - 54. Teléfonos: 316 407 2772 - 314 799 8475

Correo Electrónico: willyzuluaga@gmail.com

Bogotá Febrero 17 - 2026

Señores
I E LUCRECIO JARAMILO VELEZ
Medellín

Asunto: Propuesta comercial y económica GP Untis

Respetados Señores:

Reciban un cordial saludo. Como Compañía vinculada en el desarrollo de soluciones integrales para la gestión de los procesos educativos, ponemos a su disposición un amplio grupo de productos y servicios que buscan mejorar y/o fortalecer los procedimientos administrativos de su Institución Educativa.

Para más de 15.000 usuarios en todo el mundo Untis ya es el sinónimo de realización de horarios mediante computador.

No solamente en el ámbito de habla alemana, sino en más de 80 países en todo el mundo, en más de 20 idiomas diferentes y para todo tipo de instituciones de enseñanza. Esto, junto con la experiencia de más de 35 años en el ámbito de la optimización de horarios, aportan la seguridad que Untis también cumple con sus requerimientos pedagógicos y con las condiciones de su centro de enseñanza.

Le invitamos a que disfrute de las facilidades y beneficios de contar con una Compañía que respalda profesionalmente sus procesos de gestión educativa unido a un amplio grupo de profesionales que brindaran soporte a sus inquietudes en el desarrollo de los diferentes procesos.

Agradecemos su amable atención y lo invitamos a hacerse partícipe de nuestro amplio grupo de servicios.

BREVE DESCRIPCIÓN DEL MÓDULO DE HORARIOS GP UNTIS

La aplicación GP-Untis Integrada a School Pack, le permite Planificar los recursos físicos, humanos y materiales, de su colegio. Generando múltiples opciones de horario basado en las Restricciones Particulares de cada entidad.

Parametrización: El módulo permite incluir en el sistema todas las variables que entrarán en juego a la hora de diseñar el horarios o los horarios de cada institución, incluyendo las horas efectivas de clase, las jornadas educativas, los descanso, las horas de comida, horarios con prioridad y la disponibilidad de alumnos, aulas y profesores.

Ingreso de datos: La captura de datos de profesores, cursos, salones y materias se ejecuta mediante una interfaz intuitiva que facilita el proceso de parametrización, permitiendo acciones como la asociación de varios cursos a un profesor en el mismo horario, determinación de bloques horarios, aceptación de exigencias horarias por parte de los profesores, determinación de horas libres u horas de reunión general de docentes, determinación de horas mínimas y máximas de cada jornada etc.

Generación del horario: El módulo de horarios ejecuta procesos de optimización basados en la parametrización establecida previamente por la institución educativa, respetando las horas establecidas, permitiendo y facilitando la inclusión de cambios en los horarios obtenidos. Una vez se ha determinado un horario, el módulo detecta posibles errores o inconsistencias que se pudieran haber producido con los cambios ejecutados señalando las causas de los puntos insatisfactorios el día y la hora en la que se producen y genera una interfaz de solución de las complicaciones.

Resúmenes: El modulo cuenta con una interfaz de generación de resúmenes que le entrega a la institución educativa el control sobre el uso de los recursos académicos: entrega estadísticas entre otras sobre:

Cursos, profesores y aulas ocupadas por horas
Horas libres de cursos, alumnos profesores y aulas
Materias por horas, cursos, alumnos profesores y aulas
Aulas por horas, cursos, alumnos profesores y aulas

INVERSIÓN DE LA SOLUCIÓN:

El Software tiene un valor de Tres Millones Ochocientos Mil Pesos Mcte. \$3.800.000=

Incluye capacitación 4 horas y soporte remoto de seis meses.

Después de seis meses se cobrará la asesoría de acuerdo a las necesidades del cliente.

Las nuevas versiones tienen un costo adicional.

Validez de la Oferta: 30 días.

Atentamente,

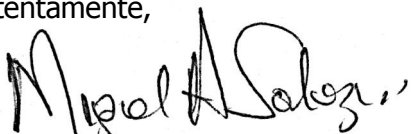

MIGUEL ANGEL SALAZAR MAYORGA

Asesor en Tecnología

Tel: 6068076 Cel: 3165086374

Inicio

¿Qué es el RUES?

Consulta de registros

Descarga de reportes

Servicios cámaras

Estadísticas

Ayuda 

Iniciar Sesion

Cerrar sesion

IMPRESERVER SOLUCIONES TECNOLOGICAS SAS

[Volver a los resultados de búsqueda](#)

La siguiente información es reportada por la cámara de comercio y es de tipo informativo.

Registro Mercantil

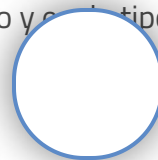

Asesor Virtual

Disponible para hablar!

[Privacidad](#) - [Términos](#)

Información general

Actividad económica

Representante legal

Propietario / Establecimiento

9511

Mantenimiento y reparación de computadores y de equipo periférico

4651

Comercio al por mayor de computadores, equipo periférico y programas de informática

1811

Actividades de impresión

6201

Actividades de desarrollo de sistemas informáticos (planificación, análisis, diseño, programación, pruebas)

Servicios disponibles a través de la Cámara de Comercio

[Comprar Certificado](#)

Tenga en cuenta:

Si la categoría de la matrícula es Sociedad, Persona Jurídica Principal ó Sucursal solicite el Certificado de Existencia y Representación Legal.

Para el caso de las Personas Naturales, Establecimientos de Comercio y Agencias solicite el Certificado de Matrícula.

Empresario

Recuerde que puede descargar informes de proveedores, clientes o competidores si renovó a tiempo su matrícula mercantil

Enlaces relacionados

[Confecámaras](#)

[Datos abiertos](#)

[Reporte de Entidades del Estado](#)

[Registro de Garantías Mobiliarias](#)

[Registro Nacional de Turismo - RNT](#)

[Registro Único de Proponentes - RUP](#)

[Registro Único Nacional de Entidades Operadoras de Libranza](#)

[Ventanilla Única Empresarial - VUE](#)

SC3641-1

[Política de Tratamiento de Datos](#)

[Version: "1.4.51"- Rev:\(12112025-super\)](#)