ALCALDÍA MUNICIPAL DE NEIRA - CALDAS	SISTEMA INTEGRADO DE GESTION	
	INFORME DE ACTIVIDADES	
	ALCALDIA DE NEIRA	

DATOS DEL CONTRATO			
Contratista: SANTIAGO NARVAEZ MARQUEZ			
Objeto del contrato: "EL CONTRATISTA SE OBLIGA PARA CON EL MUNICIPIO DE NEIRA - CALDAS A PRESTAR SUS SERVICIOS COMO TECNICO EN SANEAMIENTO AMBIENTAL EN LO RELACIONADO CON LAS ESTRATEGIAS EDUCATIVO AMBIENTALES Y PROCESOS MEDIOAMBIENTALES QUE SE LLEVAN A CABO DESDE LA SECRETARIA DE DESARROLLO RURAL Y GESTIÓN AMBIENTAL, TANTO EN LA ZONA URBANA COMO RURAL DEL MUNICIPIO"			
Valor Contrato: $/cte. $ **18.656.000**			
Plazo: CONTADOS A PARTIR DE LA SUSCRIPCION DEL ACTA DE INICIO Y HASTA EL 30 DE SEPTIEMBRE DEL 2026	**Fecha de Iniciación:** 30/01/2026	**Fecha de Terminación:** 30/09/2026	**Tiempo de Ejecución:** Del 30 de enero al 28 de febrero del 2025
Dependencia: SECRETARIA DE DESARROLLO RURAL Y GESTION AMBIENTAL NEIRA – CALDAS			
Supervisor: DONALDO BUITRAGO ARCILA – SECRETARIO DE DESARROLLO RURAL Y GESTION AMBIENTAL			

EJECUCIÓN DE ACTIVIDADES FRENTE A LAS OBLIGACIONES DURANTE EL PERÍODO REPORTADO	
Actividades Realizadas	**Evidencia Verificable**
1. Brindar apoyo e en los servicios técnicos de control, evaluación y asesoría en el desarrollo de las actividades ambientales contempladas en el Plan Municipal de Desarrollo y en general sobre asuntos relacionados con las competencias ambientales del municipio..	Se brinda el apoyo necesario en los servicios técnicos de control, evaluación y asesoría en el desarrollo de las actividades en temas relacionados en lo ambiental

2. Brindar apoyo en los procesos de dirección, organización y sistematización de la información ambiental del municipio.	Se brinda el apoyo necesario en los procesos de dirección, organización y sistematización de la información en carpetas digitales que reposan en el computador que se maneja en la oficina solo para temas ambientales
3 Brindar apoyo en la gestión e implementar 5 proyectos relacionades con el control, preservación y defensa del patrimonio ecológico municipio.	Se viene trabajando en la creación de los proyectos relacionados con el control, preservación y cuidado del patrimonio ecológico del municipio.
:4. Brindar apoyo en el ejercicio de actividades de vigilancia y control del medio ambiente y los recursos naturales renovables con el fin de velar por el cumplimiento de los deberes del Estado y los particulares en materia ambiental	Se brindó el apoyo en las actividades de vigilancia, cuidado y manejo de los recursos naturales con el fin de velar el cumplimiento de los deberes tanto del estado como de la comunidad por medio de visitas técnicas realizadas en diferentes puntos del municipio.
5. Brindar apoyo en la ejecución de campañas y actividades formativas y divulgativas que fomenten la conciencia colectiva sobre la conservación y el manejo responsable del ambiente.	Se viene realizando el cronograma para la ejecución de las actividades formativas; con el fin de desarrollas activamente de campañas que lleven a la sensibilización colectiva sobre el cuidado, y manejo responsable del medio ambiente en nuestro municipio tanto en lo urbano como en zona rural.

6. Brindar apoyo en los procesos de participación ciudadana y educación para la cultura ambiental encaminados a la conservación del patrimonio ambiental del municipio.	Se viene realizando el cronograma para la ejecución de las actividades formativas; con el fin de desarrollas activamente campañas que lleven a la sensibilización colectiva sobre el cuidado, y manejo responsable del medio ambiente en las diferentes instituciones educativas del municipio.
7 .Brindar apoyo a los procesos de implementación de las políticas públicas de educación ambiental establecidas en el orden nacional, departamental y municipal.	Se brinda apoyo en los procesos de implementación de las políticas públicas para la educación ambiental que se encuentran establecidas en el orden departamental y municipal.
8. Brindar apoyo al profesional encargado de la coordinación Comité Técnico Interinstitucional de Educación y Gestión Ambiental del municipio de Neira	Se brinda el apoyo necesario al profesional encargado en lo que requiera por el momento no se apoya al profesional encargado en la coordinación del comité técnico interinstitucional de educación ambiental del municipio de Neira; ya que por el momento se viene creando la agenda del comité.
9. Brindar apoyo en los procesos de gestión del riesgo y cambio climático que involucren aspectos relacionados con el medio ambiente y los recursos naturales.	Por el momento no se brinda apoyo a gestión del riesgo y cambio climático ya que por el momento no se ha presentado riesgos relacionados que involucre recursos naturales en el municipio.
10.Brindar apoyo desde su área del conocimiento en la participación y representación del municipio en los Consejos de Cuenca en desarrollo de los POMCAS y demás procesos de ordenamiento ambiental que tengan injerencia en el municipio	Por el momento no se asiste a los comités de participación y representación en los consejos de cuenca en desarrollo de los POMCAS y demás procesos ya que por el momento no se han activado.

11.Brindar apoyo en el desarrollo de actividades asociadas con la prevención y control de la contaminación auditiva, visual y del aire.	Se realiza la reunión entre el director de UMATA la profesional de medio ambiente y mi persona con el fin de crear el cronograma para el desarrollo de las actividades en las diferentes instituciones del municipio
12. Brindar apoyo en los procesos de gestión e intervención en asuntos relacionados con la salud ambiental del municipio	Se apoya en la feria ganadera a los compañeros de oficina en lo concerniente con la salud ambiental como es punto de recolección de basura con el fin de evitar focos infecciosos
13. Brindar apoyo en la gestión y planificación sobre los ecosistemas estratégicos del municipio para su conservación en el marco del sistema municipal de áreas protegidas.	Se realiza la reunión entre el director de UMATA la profesional de medio ambiente y mi persona con el fin de crear el cronograma para el desarrollo de las actividades.
14. Brindar acompañamiento a pequeños y medianos productores agropecuarios en asuntos relacionados con el manejo y aprovechamiento de recursos naturales.	Por medio de las visitas en campo se habla con diferentes habitantes de la zona rural en temas relacionados con el cuidado, manejo y aprovechamiento de los recursos naturales.

RELACIÓN DEL PAGO DE APORTES AL SISTEMA DE SEGURIDAD SOCIAL INTEGRA

ITEM	PERÍODO PAGO	FECHA DE PAGO	VALOR APORTADO (Sobre el 40% del ingreso mensual) no debe ser inferior a un SMLV	ENTIDAD RECAUDADORA
SALUD	02/2026	26/02/2026	218.900	NUEVA EPS
PENSIÓN	02/2026	26/02/2026	280.200	COLPENSIONES
ARL	02/2026	26/02/2026	9.200	POSITIVA

ALCALDÍA MUNICIPAL DE NEIRA - CALDAS	SISTEMA INTEGRADO DE GESTION	
	INFORME DE ACTIVIDADES	
	ALCALDIA DE NEIRA	

DECLARACIÓN ESPECIAL

El contratista declara que toda la información relacionada en el presente informe, corresponde fidedignamente a todas las actividades ejecutadas dentro del respectivo periodo, así como los pagos efectuados en el marco del Sistema General de Seguridad Social Integral – SGSSI. Esta declaración se realiza bajo la responsabilidad del contratista.

NOTA: LAS EVIDENCIAS DEBEN SER ANEXADAS A ESTE INFORME COMO COMPROBANTE Y CUMPLIMIENTO DEL OBJETO CONTRACTUAL, EL CUAL DEBERA ESTAR DISCRIMINADO Y/O QUE LAS LABORES DESEMPEÑADAS EL SUPERVISOR DA FE DEL CUMPLIMIENTO DE LA MISMA SI LA ACTIVIDAD NO REQUIERE EL ANEXO

Santiago Narvaez M.

SANTIAGO NARVAEZ MARQUEZ
Contratista

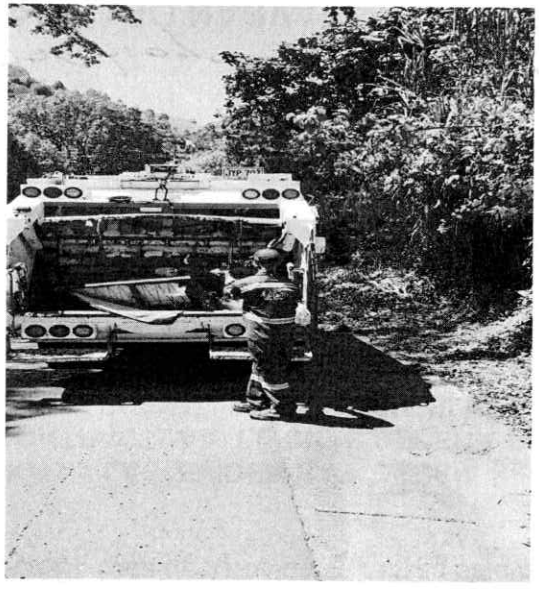

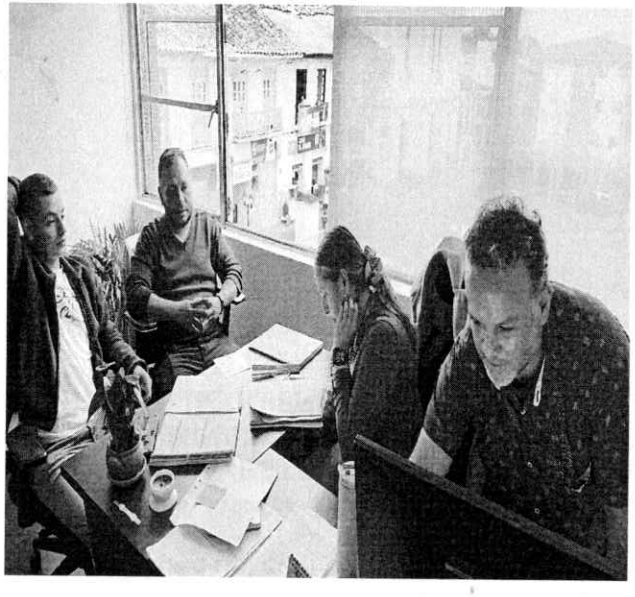



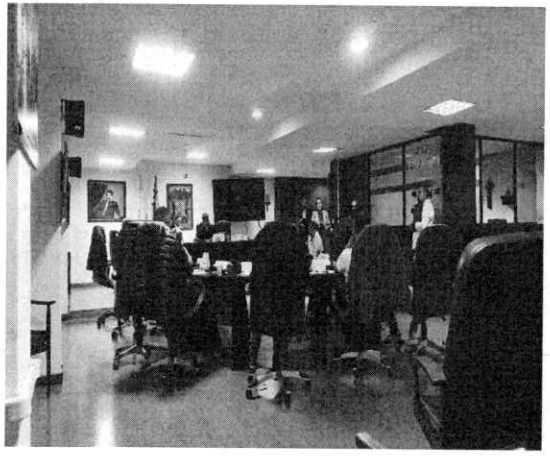



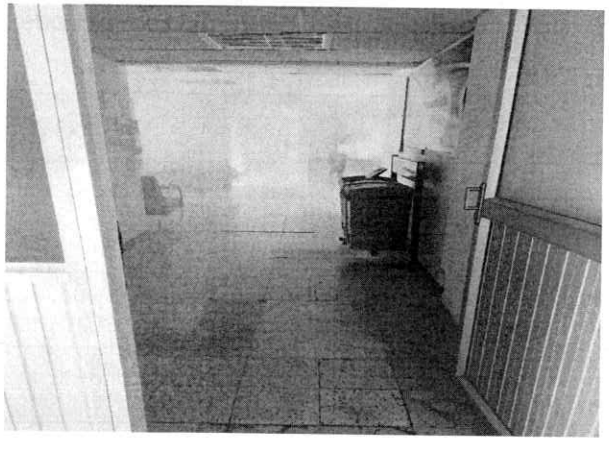

28
29
30
31
32
33
34
35
36



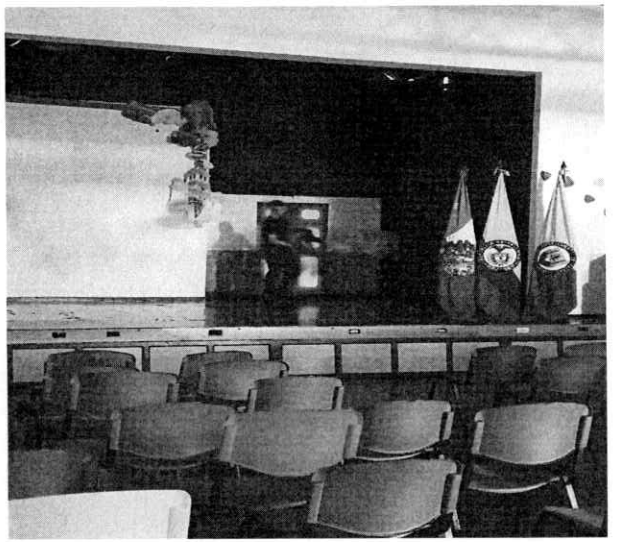

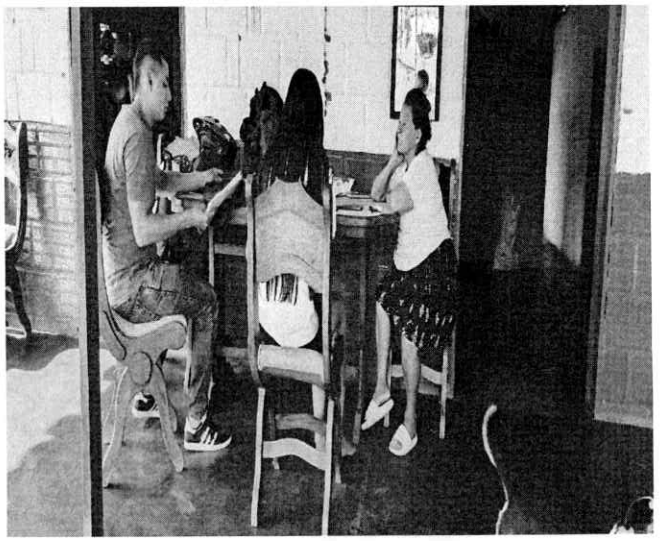

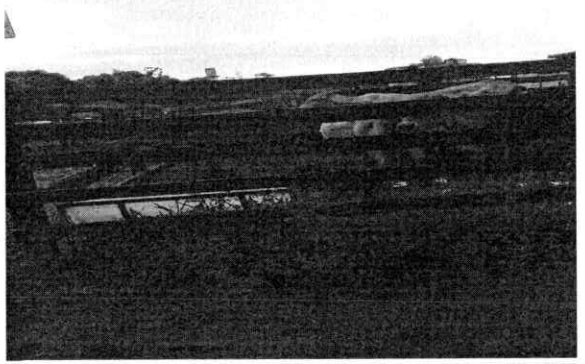

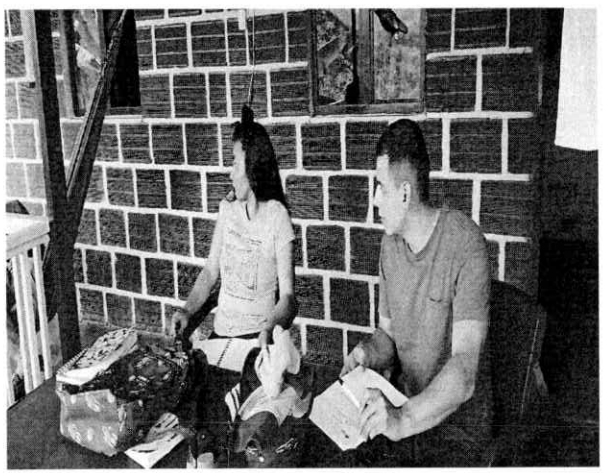



Carrera 10 Calle 10 Esquina Piso 3

Código Postal: 171001, Neira Caldas
Tel: (6) 8 68 13 13 Fax: (6)8 68 14 58 Email: alcaldia@neira-caldas.gov.co

Neira Caldas, 28 de febrero del 2026

Señores:
MUNICIPIO DE NEIRA CALDAS
Secretaría de Hacienda
Neira Caldas

ASUNTO: Aportes a la Seguridad Social Integral

Mediante la presente certificación y bajo la gravedad de juramento, yo **SANTIAGO NARVAEZ MARQUEZ** con CC. No. 1.002.717.987 expedida en NEIRA CALDAS

1. Que los pagos realizados por seguridad social integral: Salud, Pensión y Riesgos Laborales del mes de febrero del 2026, corresponde a los ingresos provenientes del Contrato de Prestación de Servicios Nro. 117 del 2026 suscrito con el Municipio de Neira Caldas.

2. Que mediante planilla(s) No. **8640286509** CORRESPONDIENTE al mes de febrero del 2026, garanticé el pago sobre el 40% del valor del Contrato de Prestación de Servicios.

Cordialmente,

Santiago Narvaez M.

SANTIAGO NARVAEZ MARQUEZ.
C.C No. 1.002.717.987

RESUMEN PLANILLA PAGADA

DATOS GENERALES DEL APORTANTE								
IDENTIFICACIÓN	DV	RAZÓN SOCIAL	CLASE	CÓDIGO	ARL	F. PRESENTACIÓN	ACT. ECO	TIPO DE EMPRESA
CC 1002717987	0	SANTIAGO NARVAEZ MARQUEZ	I	0	POSITIVA - 14-23	ÚNICA	1011	Natural
MUN-DEP	DIRECCIÓN		TELÉFONO			EMAIL		EXENTO DE PARAFISCALES
17-486	CARRERA 9 NO 13-27		3217152311			SANTIAGONARVAEZ185@GMAIL.COM		N

DATOS GENERALES DE LA LIQUIDACIÓN										
PERÍODO PENSIÓN	PERÍODO SALUD	PLANILLA	TIPO PLANILLA	FECHA PAGO	CENTRO DE TRABAJO	DEPARTAMENTO	MUNICIPIO	VALOR PAGO	INTERÉS X MORA	ENTIDAD RECAUDO
2026-02	2026-02	8640286509	I	2026-02-26	TODOS LOS CENTROS	CALDAS	NEIRA	508.300	0	Banco Occidente
Nº AFILIADOS	REF. DE PAGO (PIN)	FECHA LÍMITE PAGO	ESTADO PLANILLA							
1	8640286499	2026-03-19	Pagada							

EMPLEADO					NOVEDADES														DÍAS				PENSIÓN					SALUD			CCF			RIESGOS		TARIFA	PARAF	SENA	ICBF	ESAP	MIN			Total	Exento de Parafiscales	Actividad Económica
N.	ID	EMPLEADO	SALARIO	MODALIDAD DE SALARIO	ING	RET	TDE	TAE	TDP	TAP	VSP	VTE	VST	SLN	IGE	LMA	VAC	AVP	VCT	IRL	EPST	AFPT	AFP	EPS	CCF	ARL	NOMBRE	IBC	Cot	FNSOL	FNSUB	NOMBRE	IBC	Cot	NOMBRE	IBC	Cot	IBC	Cot.	ARL	IBC	Cot.	Cot.	Cot.	Cot.	Tipo Cot.	Sub. Tipo Cot.			
1	CC 1002717987	NARVAEZ MARQUEZ SANTIAGO	1.750.905																0			30	30	0	30	COLPENSION ES-25-14	1.750.905	280.200	0	0	NUEVA E.P.S. S.A.-EPS037	1.750.905	218.900	SIN CCF-SINCCF	0	0	1.750.905	9.200	0,00522	0	0	0	0	0	59	0	508.300	N	1841201

RESUMEN PLANILLA PAGADA

DATOS GENERALES DEL APORTANTE								
IDENTIFICACIÓN	DV	RAZÓN SOCIAL	CLASE	CÓDIGO	ARL	F. PRESENTACIÓN	ACT. ECO	TIPO DE EMPRESA
CC 1002717987	0	SANTIAGO NARVAEZ MARQUEZ	I	0	POSITIVA - 14-23	ÚNICA	1011	Natural
MUN-DEP	DIRECCIÓN		TELÉFONO			EMAIL		EXENTO DE PARAFISCALES
17-486	CARRERA 9 NO 13-27		3217152311			SANTIAGONARVAEZ185@GMAIL.COM		N

DATOS GENERALES DE LA LIQUIDACIÓN										
PERÍODO PENSIÓN	PERÍODO SALUD	PLANILLA	TIPO PLANILLA	FECHA PAGO	CENTRO DE TRABAJO	DEPARTAMENTO	MUNICIPIO	VALOR PAGO	INTERÉS X MORA	ENTIDAD RECAUDO
2026-02	2026-02	8640286509	I	2026-02-26	TODOS LOS CENTROS	CALDAS	NEIRA	508.300	0	Banco Occidente
Nº AFILIADOS	REF. DE PAGO (PIN)	FECHA LÍMITE PAGO	ESTADO PLANILLA							
1	8640286499	2026-03-19	Pagada							

TOTALES IBC				
IBC PENSIÓN	IBC SALUD	IBC RIESGOS	IBC CAJAS	IBC PARAF
1.750.905	1.750.905	1.750.905	0	0

RESUMEN DE PAGO								
SUBSISTEMA	CÓDIGO	NIT	DV	AFILIADOS	VALOR LIQUIDADO	VALOR UPC	SALDOS E INCAPACIDADES DESCONTADOS	VALOR A PAGAR
AFP(Administradoras: 1)				1	280.200	0	0	280.200
COLPENSIONES	25-14	900336004	7	1	280.200	0	0	280.200
EPS(Administradoras: 1)				1	218.900	0	0	218.900
NUEVA E.P.S. S.A.	EPS037	900156264	2	1	218.900	0	0	218.900
ARP(Administradoras: 1)				1	9.200	0	0	9.200
POSITIVA	14-23	860011153	6	1	9.200	0	0	9.200
Gran Total					508.300	0	0	508.300

Neira, Caldas 28 de febrero de 2026

EL MUNICIPIO DE NEIRA
NIT 890.801.135-2

DEBE A:

SANTIAGO NARVAEZ MARQUEZ
C.C **1002717987**
CON RUT: **0081**
DIRECCION: **carrera 9 # 13-27**
CELULAR: **3217152311**

POR CONCEPTO DE:

"EL CONTRATISTA SE OBLIGA PARA CON EL MUNICIPIO DE NEIRA - CALDAS A PRESTAR SUS SERVICIOS COMO TECNICO EN SANEAMIENTO AMBIENTAL EN LO RELACIONADO CON LAS ESTRATEGIAS EDUCATIVO AMBIENTALES Y PROCESOS MEDIOAMBIENTALES QUE SE LLEVAN A CABO DESDE LA SECRETARIA DE DESARROLLO RURAL Y GESTIÓN AMBIENTAL, TANTO EN LA ZONA URBANA COMO RURAL DEL MUNICIPIO "

LA SUMA DE:

DOS MILLONES TRECIENTOS TREINTA DOS MIL PESOS M/C

($ 2.332.000) PERIODO COMPRENDIDO ENTRE EL 30 DE ENERO AL 27 DE FEBRERO DEL 2026

POR FAVOR CONSIGNAR A LA CUENTA DE AHORROS # 62322396282 DEL BANCO BANCOLOMBIA.

OBSERVACION
SOLICITO QUE SE ME APLIQUE LA TABLA RETENCION EN LA FUENTE ESTABLECIDA EN EL ARTICULO 383 DEL ESTATUTO TRIBUTARIO YA QUE CUMPLO CON LO ESTABLECIDO EN EL PARAGRAFO 2 DEL MENCIONADO ARTICULO, POR TAL RAZON, SE SOLICITA SE ME APLIQUE LA RETENCION EN LA FUENTE QUE SEA PERTINENTE.

Cordialmente,

Santiago Narvaez M.

SANTIAGO NARVAEZ MARQUEZ
Contratista
C.C 1.002.717.987