CENTRO DE DIAGNOSTICO AUTOMOTOR DE POPAYAN LIMITADA
C.D.A.P.
Nit. 800.253.040-2 Responsable del IVA
CRA 2 No 21DN-170 Tel: 8200656-3183297283
cdapopayan@hotmail.com
POPAYAN - CAUCA - COLOMBIA

COMPROBANTE DE EGRESO

Nro. CEB-11212

DIA	MES	AÑO
12	08	2025

PAGADO A :INGRID LISSETH MACIAS CHECA	TELEFONO: 3234144328	CELULAR:
N.I.T. o C.C. : 1061780791-6	CIUDAD : Popayán (Cauca)	
DIRECCION : CR 8 11 N 09 PRADOS DEL NORTE	E-MAIL :maciaschecaingrid@gmail.com	

DETALLE : INGRID LISETH MACIAS CHECA CONTRATO No. 002-2025 DSEL972 PAGO MES DE JULIO 2025, PRESTACION DE SERVICIOS PROFESIONALES COMO ABOGADO PARA BRINDAR APOYO JURIDICO INTEGRAL Y EN LAS DIFERENTES ETAPAS DE LOS PROCESOS CONTRATCTUALES

CTA CONTABLE	DESCRIPCION	CH	DEBITOS	CREDITOS
2401.01.2.10	PROVEEDORES DE SERVICIOS		3.728.098,00	0,00
1110.06.03	CTA AHORROS No 252-040-746 AV VILLAS	TE	0,00	3.728.098,00

CCS # 11212

AVVillas Juntos trabajando

Fecha Actual: 2025/08/12 | Hora Ingreso: 15:46 IP: 190.5.195.216

GREGORIO MOLANO ANACONA
Fecha/Hora Último Ingreso: 2025/08/12 12:30
Transacciones
> Carga de Archivos
> Administrar Archivos

Carga de Archivos

Resultado

✓ El archivo se está enviando. Por favor verifique en la consulta el estado del mismo.

Tipo Archivo	Pagos a Terceros
Nombre del Archivo	INGRID JULIO25
No. Total de Registros	1
Fecha de Carga	2025/08/12
Hora Carga	15:52:37
Fecha de Envío	2025/08/12
Hora Envío	15:53:04
Valor Archivo	$3,728,098.00
Estado	Enviando

Fecha de Transmision				V.30
Año	2025	Transaccion / Prenotificacion	TRANSACCION	
Mes	Agosto	Plaza Origen	POPAYAN	
Dia	12	Tipo Transaccion	PAGO PROVEEDORES	
Nombre Empresa	CDAPOPAYAN	Tipo Producto Origen	AHORROS	
Tipo de Identificacion Empresa	NIT	Numero Producto Origen	252040746	
Numero de Identificacion Empresa	800253040			
Total Transaccion	3728098.00			
Numero de Transacciones	1			

DATOS CLIENTES DESTINO

Nombre del Beneficiario	Tipo de Identificacion		Tipo de Cuenta			Nombre Entidad	Plaza Destino
INGRID MACIAS	CEDULA DE CIUDADANIA	1061780791	AHORROS	24264324111	3728098.00	BANCOLOMBIA	POPAYAN

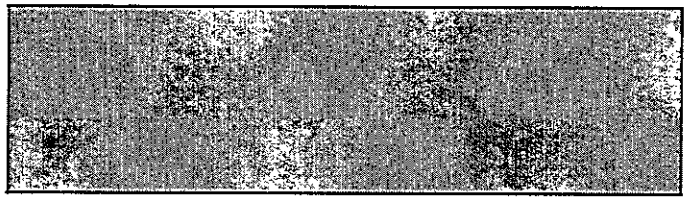

Tipo Transacción	Fecha de Caducación (DD/MM/YYYY)	Período	Referencia
CREDITO A AH			

NIT.800.253.040-2

FORMATO LIQUIDACION DE IMPUESTOS

NOMBRE	**INGRID LISSETH MACIAS CHECA**	**NIT**	**1061780791**
No.FRA O DOCUMENTO	cuenta de cobro julio 2025	FECHA	30/07/2025
BASE EXCLUIDA		TARIFA	
BASE GRAVADA		IVA	-
TOTAL ANTES DE IVA		IVA	
VALOR TOTAL	3,843,400		

CONCEPTO	DETALLE	TARIFA	VALOR
RETENCION	HONORARIOS		-
RETENCION ICA			-
RETENCION IVA			-
ESTAMPILLAS		3%	115,302
OTROS			
TOTAL DESCUENTOS			115,302
VALOR NETO A PAGAR:			3,728,098

LIQUIDÓ

JENNER QUIÑONES FLOREZ
CONTADOR

Popayán 05 de Agosto de 2025

Señora:
PAGADORA-TESORERA
Profesional Universitario
Centro de Diagnóstico Automotor de Popayán
Ciudad

Cordial saludo:

Por medio de la presente, solicito respetuosamente se adelanten los trámites para el pago por valor de **TRES MILLONES OCHOCIENTOS CUARENTA Y TRES MIL CUATROCIENTOS PESOS M/CTE ($3.843.400),** correspondiente al cumplimiento parcial (cuenta de cobro No. 07) del contrato de prestación de servicios profesionales No. 002/2025, correspondiente al mes de **JULIO** de 2025, a favor de **INGRID LISSETH MACIAS CHECA**, lo anterior basado en el informe de recibo a satisfacción por parte del supervisor, quien certificó la ejecución del mismo y cumplimiento de los requisitos legales para el pago.

GREGORIO MOLANO ANACONA
Gerente del Centro de Diagnostico Automotor de Popayán Ltda.

ncf 5257

CENTRO DE DIAGNOSTICO AUTOMOTOR DE POPAYAN LIMITADA
NIT: 800253040-2
Tel. 6028200656
Email. secretaria@cdapopayan.org
Autorización No. 18764083767252 válida desde 20/11/2024 hasta 20/11/2025 rango desde DSEL-700 hasta DSEL-2000.

Proveedor:	INGRID LISSETH MACIAS CHECA
NIT :	1061780791-6
Dirección:	CR 45 A 2N 03, Popayán, Cauca, Colombia, CP 190001
Teléfono:	3234144328
Email:	maciaschecaingrid@gmail.com
Forma de pago:	Contado
Medio de Pago:	Transferencia Crédito Bancario
Total de Lineas:	1

DOCUMENTO SOPORTE EN ADQUISICIONES EFECTUADAS A NO OBLIGADOS A FACTURAR

DSEL972

MONEDA:	**COP Colombia, Pesos**
HORA EMISIÓN:	**06:29:29**
FECHA FIRMADO:	**30/07/2025 11:29:48**

FECHA DE EMISIÓN			FECHA DE VENCIMIENTO		
DIA	MES	AÑO	DIA	MES	AÑO
30	07	2025	30	07	2025

#	CÓDIGO	DESCRIPCIÓN	U. MEDIDA	CANTIDAD	PRECIO U.	IVA	DCTO.	TOTAL
1	001	ASESORIA JURÍDICA PRETACION DE SERVICIOS PROFESIONALES COMO ABOGADO PARA BRINDAR APOYO JURIDICO INTEGRAL EN LOS DIFERENTES PROCESOS CONTRACTUALES DEL CDAP **Fecha de Compra:** 30/07/2025 **Tipo periodo:** Por operación	WSD	1,00	$3.843.400,00		0,00	$3.843.400,00

SON: (tres millones ochocientos cuarenta y tres mil cuatrocientos pesos)
CUDS : **add38977cb624612e3d5f7d76fae415f4186bbc2a98f835334d27597b44bcd0abd3b411e7ae4f9a4f20b22ae24dbdaa5**

Subtotal:	$3.843.400,00
Cargos:	$0.00
Descuento:	$0.00
Total:	$3.843.400,00

Firma Digital: jrQeF2v65ba+oL9bKdRe5hNYwF1mHoH0xqEdZAyYUcDfCf2nYX1JbK02AWlq0tZK
C+VUPVc9faYR7fFP9GuNxl9QQHs1xV/zDgP3EHtJ07ewqzdxW7
9egTQtJhoGlGrk mZvhBFvExml5N4yuxc9wfJMxGWgvCqjROvNaRI10pGGQoAe8AeIrXboDCX9kpD we8M5OMyTfVKHvxWrihaVoLm+9NhGERMaqN
Mcm/mJ2EYbq8o4PQ1y8KWMy/Ge+b/ 1N+FjK7z7/p4za/ilvoK4dE9erNOqJ+Layf1JJNO3Rdl68uUf0dr5TzXS5nySak5 L3XEf2s5U1k5dKicY8j8
8w==

Representacion impresa de Documento soporte en adquisiciones efectuadas a no obligados a facturar

facturatech

Software: e-Factura Proveedor tecnológico: cadena. Nit. 890.930.534-0

info@cdapopayan.org - cdapopayan@hotmail.com - Carrera 2 No. 21DN-170 Tel. 3164719250
Centro de Diagnóstico automotor de popayan
Nit. 800.253.040-2

CUENTA DE COBRO No. 07
CENTRO DE DIAGNOSTICO AUTOMOTOR DE POPAYÁN LTDA

NIT. No. 800.253.040-2

DEBE A:

INGRID LISSETH MACIAS CHECA, identificado con cédula de ciudadanía No. 1.061.780.791 expedida en Popayán – Cauca, la suma de **TRES MILLONES OCHOCIENTOS CUARENTA Y TRES MIL CUATROCIENTOS PESOS M/CTE ($3.843.400). No de Planilla seguridad social: 7974985981,** por concepto de: **"PRESTACIÓN DE SERVICIOS PROFESIONALES COMO ABOGADO PARA BRINDAR APOYO JURIDICO INTEGRAL Y EN LAS DIFERENTES ETAPAS DE LOS PROCESOS CONTRACTUALES QUE ADELANTE EL CENTRO DE DIAGNÓSTICO AUTOMOTOR DE POPAYÁN PARA LA VIGENCIA 2025".,** correspondiente al mes de julio del año 2025.

NOTA: No soy responsable de IVA, por lo tanto, no estoy obligada a expedir factura de venta.

INGRID MACIAS CHECA
INGRID LISSETH MACIAS CHECA
C.C. No. 1.061.780.791 de Popayán, Cauca

CENTRO DE DIAGNOSTICO AUTOMOTOR DE POPAYÁN LTDA

INFORME DE ACTIVIDADES

POPAYÁN, DIA 30 DE JULIO 2025

CONTRATISTA	INGRID LISSETH MACIAS CHECA
NIT: No.	1.061.780.791
No DE CONTRATO Y FECHA DE SUSCRIPCIÓN	No. 002-2025 09 de Enero 2025
OBJETO CONTRACTUAL	PRESTACIÓN DE SERVICIOS PROFESIONALES COMO ABOGADO PARA BRINDAR APOYO JURIDICO INTEGRAL Y EN LAS DIFERENTES ETAPAS DE LOS PROCESOS CONTRACTUALES QUE ADELANTE EL CENTRO DE DIAGNÓSTICO AUTOMOTOR DE POPAYÁN PARA LA VIGENCIA 2025
SUPERVISOR DEL CONTRATO	LUZ MERCEDES GERENTE SUPLENTE CENTRO DE DIAGNOSTICO AUTOMOTOR DE POPAYÁN LTDA
CDP No.	VALOR: $ 46.120.800
VALOR TOTAL DEL COTRATO	$ 46.120.800
RDP No.	No. 0015 DEL 09 DE ENERO 2025 VALOR: $ 46.120.800
FECHA DE INICIO DE EJECUCIÓN	09 ENERO 2025
PLAZO DE EJECUCIÓN	EL PLAZO DE EJECUCIÓN SERÁ HASTA EL 31 DE DICIEMBRE DE 2025, CONTADO A PARTIR DE LA SUSCRIPCIÓN DEL ACTA DE INICIO PREVIA EXPEDICIÓN DEL REGISTRO PRESUPUESTAL.
OBLIGACIONES CONTRACTUALES Y SOPORTE DE EJECUCIÓN	**Actividad contractual** / **Entregable en el periodo**
	1. Brindar apoyo jurídico al Gerente en el análisis de la documentación pre contractual para adelantar los procesos bajo la modalidad de contratación directa tendientes a la adquisición de bienes y servicios con destino al CENTRO DIAGNÓSTICO AUTOMOTOR DE POPAYÁN LTDA., verificando el cumplimiento de todos los requisitos legales exigidos para adelantar los procesos contractuales requeridos por la Entidad y emitir concepto jurídico acerca de la pertinencia o no procedencia del trámite contractual. — Durante este periodo se realizó el apoyo jurídico en la proyección del adicional del contrato No. 007-2025 https://www.secop.gov.co/CO1ContractsManagement/Tendering/ProcurementContractEdit/View?docUniqueIdentifier=CO1.PCCNTR.7426169&prevCtxUrl=https%3a%2f%2fwww.secop.gov.co%3a443%2fCO1ContractsManagement%2fTendering%2fProcurementContractManagement%2fIndex&prevCtxLbl=Contratos+ 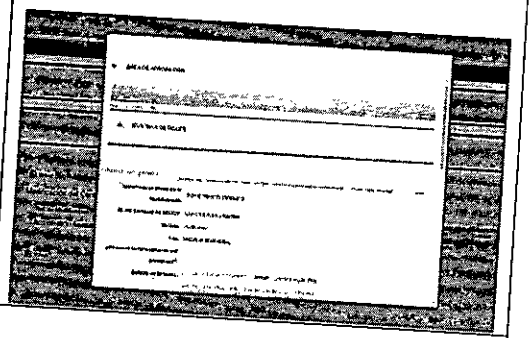
	2. Estructurar los estudios previos de las contrataciones directas en la adquisición de bienes y servicios, así	Se realizó apoyo en la estructuración y revisión del adicional al contrato No. 007-2025.

	dentro de los términos establecidos en la Ley.	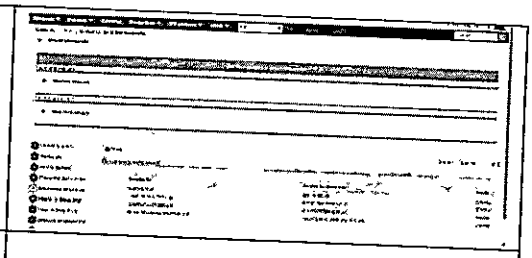
	5. Entregar toda la documentación de su área, debidamente diligenciada y en carpetas independientes, organizada de acuerdo a las normas vigentes para cada proceso contractual asignado.	Se ha realizado la entrega de toda la información y documentación física contractual de cada etapa procesal.
	6. Realizar el análisis que sustenta la exigencia de las garantías en los diferentes procesos que adelante el CENTRO DIAGNÓSTICO AUTOMOTOR DE POPAYÁN LTDA a fin de amparar los posibles riesgos en ejecución de los contratos resultantes.	Durante este periodo, se realizó revisión en la ampliación del valor asegurado de la póliza No. 4207586 del contrato No. 007-2025. https://www.secop.gov.co/CO1ContractsManagement/Tendering/ProcurementContractEdit/View?docUniqueIdentifier=CO1.PCCNTR.7426169&prevCtxUrl=https%3a%2f%2fwww.secop.gov.co%3a443%2fCO1ContractsManagement%2fTendering%2fProcurementContractManagement%2fIndex&prevCtxLbl=Contratos+
	7. Brindar la asesoría jurídica requerida por las diferentes áreas del CENTRO DIAGNÓSTICO AUTOMOTOR DE POPAYÁN LTDA en el trámite de respuestas a entes de control, peticiones, quejas, reclamos, y demás solicitudes que así lo ameriten.	Esta actividad se desarrollo en conjunto con las actividades No 2 y 3.
	8. Verificar el cumplimiento de los requisitos exigidos para la presentación de los cuentas de cobro, previa solicitud de pago por parte del gerente del CENTRO DIAGNÓSTICO AUTOMOTOR DE POPAYÁN LTDA	Durante este periodo se realizó revisión a lo informes de actividades y cuentas de cobro de los contratos de los contratos No 018-205 004-2025.
	9. Asistir a los comités Jurídicos, reuniones o Juntas de Socios en las cuales lo requiera la gerencia	Durante este periodo se asistió a las reuniones convocadas por el Gerente del CDA LTDA en el mes de julio de 2025.
	10. Las demás que le sean	

PLANILLA INTEGRADA AUTOLIQUIDACIÓN APORTES
SOPORTE DE PAGO GENERAL

Bancolombia

DATOS GENERALES DEL APORTANTE

TIPO IDENTIFICACIÓN:	CÉDULA DE CIUDADANÍA	NÚMERO DE IDENTIFICACIÓN:	1061780791
NOMBRE Ó RAZÓN SOCIAL:			INGRID LISSETH MACIAS CHECA
CIUDAD/MUNICIPIO:	POPAYAN	DEPARTAMENTO:	CAUCA
DIRECCIÓN:	CALLE 7A # 21A 23	TELÉFONO:	6000000
TIPO APORTANTE:	02-INDEPENDIENTE	CLASE APORTANTE:	I-INDEPENDIENTE
TIPO EMPRESA:	PRIVADA	ACTIVIDAD ECONOMICA:	Otras actividades profesionales, científicas y té
FORMA DE PRESENTACIÓN:	ÚNICO		
APORTANTE EXONERADO PAGO APORTES SALUD, SENA E ICBF (REFORMA TRIBUTARIA):			NO

DATOS GENERALES DE LA PLANILLA

NÚMERO PLANILLA:	7974985981	TIPO DE PLANILLA:	I-INDEPENDIENTES
PERIODO COTIZACIÓN OTROS	MES junio AÑO 2025	PERIODO COTIZACIÓN SALUD:	MES junio AÑO 2025
DÍAS DE MORA:	0		
FECHA PAGO (aaaa/mm/dd):	2025/07/15	NÚMERO AUTORIZACIÓN:	1629722833

TOTAL APORTES A PENSIÓN

ADMINISTRADORA		No. COTIZANTES	COTIZACIÓN	APORTES VOLUNTARIOS		FSP		MORA		TOTALES		
CÓDIGO	NOMBRE			EMPLEADOR	COTIZANTE	SOLIDARIDAD	SUBSISTENCIA	COTIZACIÓN	FSP	APORTES	MORA	VALOR PAGADO
230301	230301-PORVENIR	1	$ 268.800	$ 0	$ 0	$ 0	$ 0	$ 0	$ 0	$ 268.800	$ 0	$ 268.800
SUBTOTALES:		1	$ 268.800	$ 0	$ 0	$ 0	$ 0	$ 0	$ 0	$ 268.800	$ 0	$ 268.800

TOTAL APORTES A SALUD

ADMINISTRADORA		No. COTIZANTES	INCAPACIDAD POR ENFERMEDAD		LICENCIA MATERNIDAD		SALDO A FAVOR		LIQUIDACIÓN		MORA		TOTALES			
CÓDIGO	NOMBRE		NÚMERO AUTORIZACIÓN	VALOR	NÚMERO AUTORIZACIÓN	VALOR	PLANILLA	VALOR	COTIZACIÓN	VALOR ADRES	COTIZACIÓN	VALOR ADRES	APORTES	MORA	DESCUENTO	VALOR PAGADO
EPS005	EPS005-SANITAS S.A.	1		$ 0		$ 0		$ 0	$ 210.000	$ 0	$ 0	$ 0	$ 210.000	$ 0	$ 0	$ 210.000
SUBTOTALES:		1		$ 0		$ 0		$ 0	$ 210.000	$ 0	$ 0	$ 0	$ 210.000	$ 0	$ 0	$ 210.000

TOTAL APORTES A RIESGOS PROFESIONALES

ADMINISTRADORA		No. COTIZANTES	INCAPACIDAD IRP			SALDO A FAVOR		LIQUIDACIÓN	TOTALES			
CÓDIGO	NOMBRE		NÚMERO AUTORIZACIÓN	VALOR	PAGO A OTROS RIESGOS	PLANILLA	VALOR	COTIZACIÓN	APORTES	MORA	DESCUENTO	VALOR PAGADO
14-23	14-23-POSITIVA COMPAÑIA DE SEGUROS S.A.	1		$ 0	$ 0		$ 0	$ 6.800	$ 6.800	$ 0	$ 0	$ 6.800
SUBTOTALES:		1		$ 0	$ 0		$ 0	$ 6.800	$ 6.800	$ 0	$ 0	$ 6.800

LIQUIDACIÓN DETALLADA APORTES

| DATOS DEL COTIZANTE | | | | | | | | | NOVEDADES | | | | | | | | |

CENTRO DE DIAGNOSTICO AUTOMOTOR DE POPAYÁN LTDA

INFORME DE SUPERVISIÓN

POPAYÁN, DIA 30 DE JULIO 2025

CONTRATISTA	INGRID LISSETH MACIAS CHECA	
NIT: No.	1.061.780.791 DE POPAYÁN	
No DE CONTRATO Y FECHA DE SUSCRIPCIÓN	No. 002-2025 09 de Enero 2025	
OBJETO CONTRACTUAL	PRESTACIÓN DE SERVICIOS PROFESIONALES COMO ABOGADO PARA BRINDAR APOYO JURIDICO INTEGRAL Y EN LAS DIFERENTES ETAPAS DE LOS PROCESOS CONTRACTUALES QUE ADELANTE EL CENTRO DE DIAGNÓSTICO AUTOMOTOR DE POPAYÁN PARA LA VIGENCIA 2025	
SUPERVISOR DEL CONTRATO	GREGORIO MOLANO ANACONA GERENTE DEL CENTRO DE DIAGNOSTICO AUTOMOTOR DE POPAYÁN LTDA	
CDP No.	VALOR: $ 46.120.800	
VALOR TOTAL DEL COTRATO	$ 46.120.800	
RDP No.	No. 0015 DEL 09 DE ENERO 2025 VALOR: $ 46.120.800	
FECHA DE INICIO DE EJECUCIÓN	09 ENERO 2025	
PLAZO DE EJECUCIÓN	EL PLAZO DE EJECUCIÓN SERÁ HASTA EL 31 DE DICIEMBRE DE 2025, CONTADO A PARTIR DE LA SUSCRIPCIÓN DEL ACTA DE INICIO PREVIA EXPEDICIÓN DEL REGISTRO PRESUPUESTAL..	
OBLIGACIONES CONTRACTUALES Y SOPORTE DE EJECUCIÓN	**Actividad contractual**	**Entregable en el periodo**
	1. Brindar apoyo jurídico al Gerente en el análisis de la documentación pre contractual para adelantar los procesos bajo la modalidad de contratación directa tendientes a la adquisición de bienes y servicios con destino al CENTRO DIAGNÓSTICO AUTOMOTOR DE POPAYÁN LTDA., verificando el cumplimiento de todos los requisitos legales exigidos para adelantar los procesos contractuales requeridos por la Entidad y emitir concepto jurídico acerca de la pertinencia o no procedencia del trámite contractual.	En mi calidad de supervisor del contrato, me permito informar que La actividad fue desarrollada tal como se describe en el informe presentado por la contratista, en el periodo del mes de julio tal, de la siguiente manera: Adición No 01 del contrato 007-2025 https://www.secop.gov.co/CO1ContractsManagement/Tendering/ProcurementContractEdit/View?docUniqueIdentifier=CO1.PCCNTR.7426169&prevCtxUrl=https%3a%2f%2fwww.secop.gov.co%3a443%2fCO1ContractsManagement%2fTendering%2fProcurementContractManagement%2fIndex&prevCtxLbl=Contratos+ 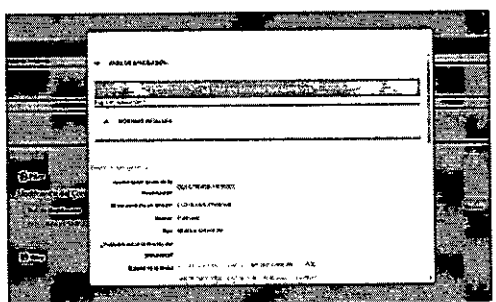
	2. Estructurar los estudios previos de las contrataciones directas en	En mi calidad de supervisor del contrato, me permito informar que La actividad se desarrolló de forma conjunta con la

	la adquisición de bienes y servicios, así como los documentos correspondientes a las diferentes etapas del proceso (precontractual, contractual y pos contractual), garantizando los trámites requeridos por la Entidad hasta su terminación.	actividad No. 1 y como se describe en el informe presentado por la contratista. 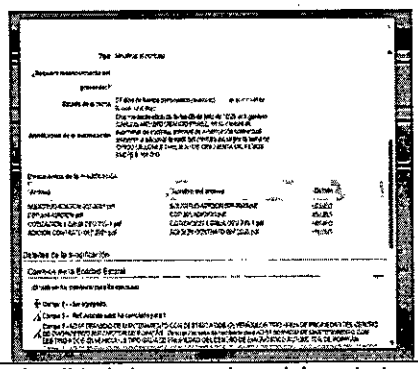
	3. Brindar el apoyo jurídico necesario en la proyección de los diferentes actos administrativos a expedir por parte del CENTRO DIAGNÓSTICO AUTOMOTOR DE POPAYÁN LTDA en cualquiera de sus áreas.	En mi calidad de supervisor del contrato, me permito informar que La actividad fue desarrollada tal como se describe en el informe presentado por la contratista. - Realizando apoyo en la elaboración de los contratos por obra labor de los conductores **ROBERTH DE JESUS GARCES NARVAEZ, ROBINZON MOLANO GAVIRIA, ERIC FAJARDO BENAVIDEZ, JHON JAIRO CERON PIAMBA, LEANDRO JAIR RIVERA RIVERA.**
	4. Ingresar en la plataforma del Sistema Electrónico de Contratación Pública – SECOP II la información jurídica correspondiente a cada proceso contractual y de acuerdo a cada etapa dentro de los términos establecidos en la Ley	En mi calidad de supervisor del contrato, me permito informar que La actividad fue desarrollada tal como se describe en el informe presentado por la contratista. 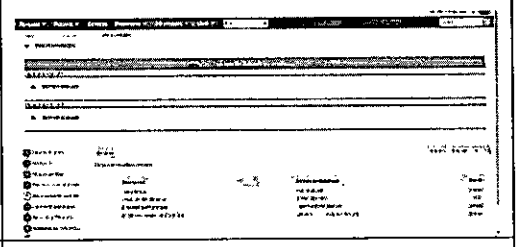
	5. Entregar toda la documentación de su área, debidamente diligenciada y en carpetas independientes, organizada de acuerdo a las normas vigentes para cada proceso contractual asignado.	En mi calidad de supervisor del contrato, me permito informar que la actividad fue desarrollada tal como se describe en el informe presentado por la contratista.
	6. Realizar el análisis que sustenta la exigencia de las garantías en los diferentes procesos que adelante el CENTRO DIAGNÓSTICO	La actividad fue desarrollada tal como se describe en el informe presentado por la contratista. https://www.secop.gov.co/CO1ContractsManagement/Tendering/ProcurementContractEdit/View?docUniqueIdentifier=CO1.PCCN

	AUTOMOTOR DE POPAYÁN LTDA a fin de amparar los posibles riesgos en ejecución de los contratos resultantes.	TR.7426169&prevCtxUrl=https%3a%2f%2fwww.secop.gov.co%3a443%2fCO1ContractsManagement%2fTendering%2fProcurementContractManagement%2fIndex&prevCtxLbl=Contratos+
	7. Brindar la asesoría jurídica requerida por las diferentes áreas del CENTRO DIAGNÓSTICO AUTOMOTOR DE POPAYÁN LTDA en el trámite de respuestas a entes de control, peticiones, quejas, reclamos, y demás.	En mi calidad de supervisor del contrato, me permito informar que La actividad fue desarrollada tal como se describe en el informe presentado por la contratista, en conjunto con la actividad numero 2 y 3
	8. Verificar el cumplimiento de los requisitos exigidos para la presentación de las cuentas de cobro, previa solicitud de pago por parte del gerente del CENTRO DIAGNÓSTICO AUTOMOTOR DE POPAYÁN LTDA	En mi calidad de supervisor me permito que la actividad fue desarrollada como se describe en el informe presentado por la contratista.
	9.Asistir a los comités jurídicos, reuniones o Juntas de Socios en as cuales lo requiera la gerencia	Durante este periodo la contratista apoyo y participó en las reuniones convocadas por la supervisión, atendiendo las necedides contractuales y convenios interadministrativos del CDA LTDA.
	10.Las demás que le sean asignadas por el supervisor del contrato en cumplimiento del objeto contractual	Las actividades se realizaron de acuerdo a la necesidades presentadas circunscritas y establecidas en el contrato
VALOR AUTORIZADO PARA EL PERIODO FEBRERO 2025	Valor honorario: TRES MILLONES OCHOCIENTOS CUARENTA Y TRES MIL CUATROCIENTOS PESOS M/CTE ($3.843.400). No de Planilla seguridad social: **7974985981**.. Valor planilla: $ 487.600. Periodo: 1 – 30 de junio de 2025. EPS: Sanitas. Pensión: Porvenir. Riesgos: Positiva.	
OBSERVACIONES	Los anexos de las actividades se encuentran cargadas en los contratos electrónicos publicados en SECOP II.	

Para constancia se firma en Popayán 05 de Agosto 2025

GREGORIO MOLANO ANACONA
Gerente del Centro de Diagnostico Automotor de Popayán Ltda.