

**DEPARTAMENTO DE ARAUCA
ALCALDIA MUNICIPAL DE PUERTO RONDON**

INFORME DE ACTIVIDADES

A continuación, se relacionan las actividades realizadas para la **ALCALDIA MUNICIPAL DE PUERTO RONDON (ARAUCA)** del Software para la vigencia 2026.

Conexión al Servidor 24 horas, el cual consta de Base de datos almacenados en servidores Amazon con conexión web 24/7 garantizando que los funcionarios de la entidad se puedan conectar al sistema desde cualquier parte del mundo.

- Actualización del sistema TRANSFORS WEB.

- **REQUERIMIENTO:**
Creación base de datos de 2026.

SOLUCION:

Se trajo la base de datos de 2025 para la respectiva creación de la base de datos de 2026

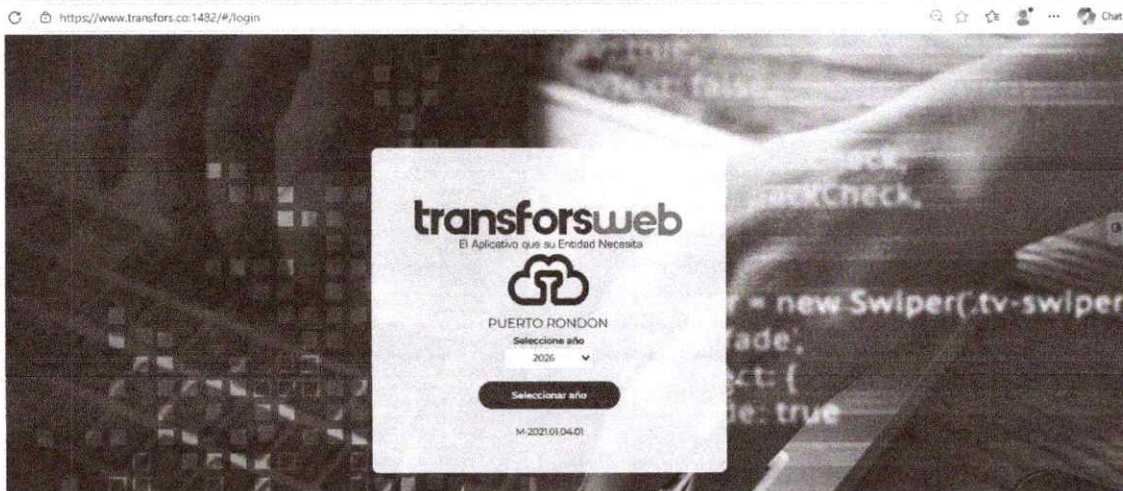

- **REQUERIMIENTO:**
Configuración de presupuesto vigencia 2026.
- **SOLUCION:**
Se Configuración las cuentas presupuestales de ingresos y de gastos.
Se creó la nota de saldos iniciales de ingresos y gastos para la vigencia 2026.



REPUBLICA DE COLOMBIA
DEPARTAMENTO DE ARAUCA
ALCALDIA MUNICIPAL DE PUERTO RONDON
NIT. 800102798-9

COMPROBANTE SALDOS INICIALES INGRESOS
No. SIP202600001

TERCERO:

C.C & NIT:

FECHA:

CONCEPTO: "POR MEDIO DEL CUAL SE EXPIDE EL PRESUPUESTO GENERAL DE RENTAS Y RECURSOS DE CAPITAL Y LAS APROPIACIONES PARA GASTOS DE FUNCIONAMIENTO, SERVICIO DE LA DEUDA E INVERSIÓN DEL MUNICIPIO DE PUERTO RONDON - ARAUCA, PARA LA VIGENCIA FISCAL DEL 1° DE ENERO AL 31 DE DICIEMBRE DE 2026, Y SE DICTAN LAS DISPOSICIONES GENERALES"

CUENTA	DESCRIPCION	FUENTE	PRESUPUESTO
1 1 02 06 001 02 01	Régimen subsidiado	1 2 4 2 01 SOP SALUD REGIMEN SUBSIDIADO	2 625 000 000 00
1 1 02 07 001 05 01	Cobregos máximo el 25 % en los Menores del art. 60 de la ley 715	1 2 3 2 28 COBREGOS	18 464 000 00
1 1 02 03 002 01	Intereses de mora Predial	1 2 1 0 00 ICLO RECURSOS PROPIOS	9 000 000 00
1 1 02 03 002 02	Intereses de mora Industria y Comercio	1 2 1 0 00 ICLO RECURSOS PROPIOS	200 000 00
1 1 02 05 002 09 01	Arrendamientos	1 2 1 0 00 ICLO RECURSOS PROPIOS	1 000 000 00
1 1 02 05 002 09 01	Arrendamientos	1 2 1 0 00 ICLO RECURSOS PROPIOS	100 000 00
1 1 01 01 200 01	Impuesto Predial Unificado - urbano	1 2 1 0 00 ICLO RECURSOS PROPIOS	20 000 000 00
1 1 01 01 200 02	Impuesto Predial Unificado - rural	1 2 1 0 00 ICLO RECURSOS PROPIOS	15 000 000 00
1 1 01 02 109 01	Subretaxa a la Gasolina	1 2 1 0 00 ICLO RECURSOS PROPIOS	45 000 000 00
1 1 01 02 200 01	Impuesto de industria y Comercio - Sobre actividades comerciales	1 2 1 0 00 ICLO RECURSOS PROPIOS	140 000 000 00
1 1 01 02 200 03	Impuesto de industria y Comercio - Sobre actividades de servicios	1 2 1 0 00 ICLO RECURSOS PROPIOS	30 000 000 00
1 1 01 02 201	Impuesto Complementario de Autos y tabaco	1 2 1 0 00 ICLO RECURSOS PROPIOS	4 000 000 00
1 1 01 02 202 01	Publicidad Exterior Visual Vigencia Actual	1 2 1 0 00 ICLO RECURSOS PROPIOS	2 000 000 00
1 1 01 02 204 01	Delineación Urbana Vigencia Actual	1 2 1 0 00 ICLO RECURSOS PROPIOS	15 000 000 00
1 1 01 02 210 01	Impuesto Espectáculos Públicos Vigencia Actual	1 2 1 0 00 ICLO RECURSOS PROPIOS	1 000 000 00
1 1 02 02 015 01	Servicios de impresión de Certificados y paz y salvo	1 2 1 0 00 ICLO RECURSOS PROPIOS	1 900 000 00
1 1 01 02 218	Tasa Pro deporte y Recreación	1 2 3 1 18 ICDE TASA	290 000 000 00
1 1 02 01 000 59	Contribución Especial sobre Contratos de obras públicas	1 2 3 2 06 CONTRIBUCION SOBRE CONTRATOS DE OBRA PUBLICA	480 000 000 00
1 1 02 03 001 20 01	Multas Código Nacional de seguridad y convivencia ciudadana - Multas generales	1 2 3 2 24 ICDE CODIGO POLICIA	200 000 00
1 1 02 06 000 01 00 01	Recursos ADRES - Colibración LFC Régimen Subsidiado	1 2 3 1 07 ADRES - FOSYGA ISF	3 427 000 000 00

E-mail: secretariadehacienda@puertorondon-arauca.gov.co
<http://www.puertorondon-arauca.gov.co>

Página 1 de 3

CAM CENTRO ADMINISTRATIVO MUNICIPAL
Calle 2 #6 12



**REPUBLICA DE COLOMBIA
DEPARTAMENTO DE ARAUCA
ALCALDIA MUNICIPAL DE PUERTO RONDON
NIT. 800102798-9**

1.1.02.06.009.01.06.02	Recursos 0.4% inspección, vigilancia y control -superintendencia de salud	1.2.3.3.07 ADRESS - FOSYGA SSF	13.708.000,00
1.1.02.06.009.01.11.09	Recursos departamentales para Aseguramiento del Régimen Subsidiado	1.2.3.3.08 RENTAS CEDIDAS DEPARTAMENTO REGIMEN SUBSIDIADO GIRADO POR ADRESS SSF	138.000.000,00
1.1.02.06.001.01.03.01	Calidad por matrícula oficial	1.2.4.1.03 SGP-EDUCACION-CALIDAD POR MATRICULA OFICIAL	145.000.000,00
1.1.02.06.001.01.03.02	Calidad por gratuidad	1.2.4.1.04 SGP EDUCACION GRATUIDAD SSF	99.800.000,00
1.1.02.06.001.02.02	Salud pública	1.2.4.2.02 SGP SALUD PUBLICA	514.000.000,00
1.1.02.06.001.03.01	Deporte y recreación	1.2.4.3.01 SGP DEPORTE	167.000.000,00
1.1.02.06.001.03.02	Cultura	1.2.4.3.02 SGP CULTURA	125.000.000,00
1.1.02.06.001.03.03	Propósito general Libre inversión	1.2.4.3.03 SGP LIBRE INVERSION	3.465.786.000,00
1.1.02.06.001.03.04	Libre destinación municipios categorías 4, 5 y 6	1.2.4.3.04 SGP-PROPOSITO GENERAL-LIBRE DESTINACION MUNICIPIOS CATEGORIAS 4, 5 Y 6 / SGP LD para libre Inversión	2.780.000.000,00
1.1.02.06.001.04.01	Programas de alimentación escolar	1.2.4.4.01 SGP-ASIGNACION ESPECIAL-PROGRAMAS DE ALIMENTACION ESCOLAR	59.248.000,00
1.1.02.06.001.05	Agua potable y saneamiento básico	1.2.4.6.00 SGP-AGUA POTABLE Y SANEAMIENTO BASICO	1.395.144.150,00
1.1.02.03.002.04	Intereses de mora Sobretasa Bomberil	1.2.3.1.14 ICDE SOBRETASA BOMBERIL	20.000,00
1.1.01.02.212	Sobretasa Bomberil	1.2.3.1.14 ICDE SOBRETASA BOMBERIL	12.000.000,00
1.1.01.01.014.01	Sobretasa Ambiental - urbano	1.2.3.1.01 ICDE CORPORINOQUIA	9.500.000,00
1.1.01.01.014.02	Sobretasa Ambiental - rural	1.2.3.1.01 ICDE CORPORINOQUIA	4.500.000,00
1.1.02.03.002.03	Intereses de mora Sobretasa Ambiental	1.2.3.1.01 ICDE CORPORINOQUIA	100.000,00
1.1.01.02.300.01	Estampilla para el Bienestar del Adulto mayor	1.2.3.1.19.1 ICDE ESTAMPILLA ADULTO MAYOR	580.000.000,00
1.1.01.02.300.55	Estampilla pro Cultura	1.2.3.1.19.2 ICDE ESTAMPILLA PROCULTURA	290.000.000,00
1.1.01.02.300.61	Estampilla pro Justicia Familiar	1.2.3.1.19.3 ICDE ESTAMPILLA PRO-JUSTICIA FAMILIAR	196.000.000,00
1.2.05.02.02.01	Rendimientos Financieros SGP-educación-calidad por matrícula oficial	1.3.2.2.03 R.F. SGP - EDUCACION-CALIDAD POR MATRICULA OFICIAL	400.000,00
1.2.05.02.08.01	Rendimientos Financieros SGP-agua potable y saneamiento básico	1.3.2.2.13 R.F. SGP - AGUA POTABLE Y SANEAMIENTO BASICO	4.000.000,00
1.2.05.02.06.01	Rendimientos Financieros SGP-asignación especial-programas de alimentación escolar	1.3.2.2.09 R.F. SGP ALIMENTACION ESCOLAR	300.000,00
1.1.02.07.001.05.02	Coluegos 75% - Inversión en Salud-ley 643 de 2001, ley 1122 de 2007	1.2.3.3.04 Otras transferencias corrientes de otras entidades con destinacion especifica	56.968.000,00
1.2.05.02.05.01	Rendimientos Financieros SGP-propósito general CULTURA	1.3.2.2.08.01 Rendimientos Financieros SGP-propósito general LIBRE DESTINACION	300.000,00

E-mail: secretariadehacienda@puertorondon-arauca.gov.co

Página 2 de 3

<http://www.puertorondon-arauca.gov.co>

CAM CENTRO ADMINISTRATIVO MUNICIPAL

Calle 2 #6 12

CARRERA 23 # 51 - 24 - LA CONCORDIA - BUCARAMANGA - COLOMBIA

TEL. (7) 6456126 – 3212523033 – 3118786297

www.transfors.co

email: transfor_soporte1@hotmail.com



REPUBLICA DE COLOMBIA
DEPARTAMENTO DE ARAUCA
ALCALDIA MUNICIPAL DE PUERTO RONDON
NIT. 800102798-9

1.2.05.02.05.02	Rendimientos Financieros SGP-propósito general LIBRE INVERSION	1.3.2.2.08.02 Rendimientos Financieros SGP-propósito general LIBRE INVERSION	3.500.000,00
1.2.05.02.05.03	Rendimientos Financieros SGP-propósito general DEPORTE	1.3.2.2.08.03 Rendimientos Financieros SGP-propósito general DEPORTE	200.000,00
1.2.05.02.05.01	Rendimientos Financieros SGP-propósito general CULTURA	1.3.2.2.08.04 Rendimientos Financieros SGP-propósito general CULTURA	200.000,00
1.2.05.02.09.01	Rendimientos Financieros distintos al SGP - ESTAMPILLA CULTURA	1.3.2.3.01.01 Rendimientos Financieros distintos al sgp - ESTAMPILLA CULTURA	200.000,00
1.2.05.02.09.02	Rendimientos Financieros distintos al SGP - Estampilla Adulto Mayor	1.3.2.3.01.02 Rendimientos Financieros distintos al sgp - Estampilla Adulto Mayor	300.000,00
1.2.05.02.09.03	Rendimientos Financieros distintos al SGP - PROPIOS	1.3.2.3.01.03 Rendimientos Financieros distintos al SGP - PROPIOS	4.000.000,00
1.2.05.02.09.04	Rendimientos Financieros distintos al SGP - TASA PRODEPORTE	1.3.2.3.01.04 Rendimientos Financieros distintos al SGP - TASA PRODEPORTE	400.000,00
1.2.05.02.09.05	Rendimientos Financieros distintos al SGP - ESTAMPILLA JUSTICIA	1.3.2.3.01.05 Rendimientos Financieros distintos al SGP - ESTAMPILLA JUSTICIA	400.000,00
VALOR TOTAL			17.256.838.150,00

ELABORÓ: JAZMIN SAMACA

REVISÓ: _____

- **REQUERIMIENTO:**

Configuración de predial

- **SOLUCION:**

Se cargo actualización del IGAC según archivo plano enviado por la entidad.

Se cargo cartera de impuesto predial enviada por la entidad.

Se estableció fechas de recaudo de impuesto predial y activación de cobro de interés vigencia 2026.

se crearon tarifas de impuesto predial y ambiental de acuerdo a estatuto y calendario tributario.

Se configuro con cuentas contables y presupuestal cada uno de los

recaudos de predial, interés predial, ambiental e interés ambiental y se revisó con contador.

Se realiza montaje de tarifas para la vigencia 2026.

Se realiza montaje de formatos de impresión para la vigencia 2026

Se realiza configuración presupuestal y contable para la vigencia 2026.

Se realiza configuración de conceptos para la vigencia 2026.

- **REQUERIMIENTO:**

Configuración Modulo de Nomina

- **SOLUCION:**

Creación de conceptos y entidades prestadores de servicios
Matricula de afiliados.

Se realiza configuración de afiliados con los datos suministrados por la entidad.

Se realiza asociación de conceptos con afiliados

Se realizan inclusión de cargos fijos

Se realiza inclusión de novedades.

Se realiza configuración presupuestal y contable

Se realiza cargue de la información enviada de cada funcionario de nómina de la entidad (datos del funcionario, fecha inicio, cargo, devengado seguridad social, parafiscales y descuentos.

Se realiza configuración de conceptos

Se realiza asociación de conceptos con afiliados

Se realizan inclusión de cargos fijos

Se realiza configuración presupuestal y contable

- **REQUERIMIENTO:**

Revisar parametrizaciones de contabilidad y presupuesto.

- **SOLUCION:**

Se realiza configuración de los ingresos por punto de caja

Se realiza configuración de los ingresos por transferencias

Se realiza configuración del pasivo y el gasto.

- **REQUERIMIENTO:** 22301

Por medio de la presente se remite la resolución 001 de 2026 - por el cual se expide de manera detallada el presupuesto general de gastos de la personería municipal de puerto rondon - arauca para la vigencia fiscal del 01 de enero al 31 de diciembre de 2026, para los fines pertinentes.

● **SOLUCIÓN:**

De acuerdo a la solicitud, se carga el presupuesto de gastos de la personería 2026 por valor de \$26.194.500.

TRANSFORS TRANSFORS

Para: secretariahienda@puertorondon-arauca.gov.co

Responder Responder a todos Reenviar

Cordial saludo

De acuerdo a la solicitud, se carga el presupuesto de gastos de la personería 2026 por valor de \$26 194 500

PENDIENTE enviar el presupuesto discriminado de Concejo.

PESOS MCTE (\$ 266.194.500,00), mientras el Concejo Municipal en las sesiones de febrero de 2025 adiciona el faltante de conformidad con el artículo 10 de la ley 617 de 2000 modificado por el artículo 3 de la ley 2422 de 2024.

CODIGO	NOMBRE	VALOR
2	GASTOS	266.194.500
2.1	FUNCIONAMIENTO	266.194.500
2.1.1	GASTOS DE PERSONAL	232.033.964
2.1.1.01	PLANTA DE PERSONAL PERMANENTE	232.033.964
2.1.1.01.01	FACTORES CONSTITUTIVOS DE SALARIO	177.231.426
2.1.1.01.01.001	FACTORES SALARIALES COMUNES	177.231.426
2.1.1.01.01.001.01	SUELDO BASICO	110.000.000
2.1.1.01.01.001.01.04	Sueldo básico personería SGP LO FUNCIONAMIENTO	110.000.000
2.1.1.01.01.001.04	SUBSIDIO DE ALIMENTACIÓN	1.460.000
2.1.1.01.01.001.04.03	Subsidio de alimentación personería SGP LO FUNCIONAMIENTO	1.460.000
2.1.1.01.01.001.06	PRIMA DE SERVICIO	5.066.112

Carrera # 1-76 Rectoría Centro Puerto Rondón - Arauca 4 clular 312541415
E mail puertorondon@gmail.com

Fwd: Resolución 001 de 2025 POR EL CUAL SE EXPIDE DE MANERA DETALLADA EL PRESUPUESTO GENERAL DE GASTOS DE LA PERSONERIA MUNICIPAL DE PUERTO RONDÓN - ARAUCA PARA LA VIGENCIA FISCAL DEL 01 DE ENERO AL 31 DE DICIEMBRE DE 2026

JAZMIN SAMAC

Resumen por Copilot

secretariahienda@puertorondon-

Para: Usted

Resolución 001 - Distribucion de p...

● **REQUERIMIENTO: 22297**

Con relación a las fuentes se solicita hacer la corrección para que tanto en ingresos como en gastos la fuente se debe dejar: 1.2.3.2.28 COLJUEGOS
1.2.3.2.28 Otras transferencias corrientes de otras entidades con destinación específica 1.2.3.2.28 \$ 18.464.000 y 1.2.3.2.28 \$ valor 5.6968.000, tal como está en GASTOS la suma de estos dos valores en una sola fuente 1.2.3.2.28.

● **SOLUCIÓN:**

De acuerdo a la solicitud, para hacer el ajuste deben informar el rubro de ingreso se va a incluir el valor de \$56.968.000 con la fuente de 1.2.3.2.28 COLJUEGOS.

TRANSFORS TRANSFORS

Para: secretariahienda@puertorondon-arauca.gov.co

Responder

Cordial saludo

De acuerdo a la solicitud, para hacer el ajuste deben informar el rubro de ingreso se va a incluir el valor de \$56.968.000 con la fuente de 1.2.3.2.28 COLJUEGOS.

- **REQUERIMIENTO: 22280**

Me permito solicitar creación de usuario para el cps HERNANDO ABDIAS LANDAETA PAREDES con cedula N° 1119512052, celular 3208784620, con los módulos de INDUSTRIA Y COMERCIO Y PREDIAL y sus permisos y demás funciones que correspondan a los módulos.

- **SOLUCIÓN:**

De acuerdo a su solicitud se realiza creación del funcionario HERNANDO ABDIAS LANDAETA PAREDES y se le hace entrega de su usuario OBSERVACIÓN: Para capacitar al funcionario deben enviar un correo con la solicitud.

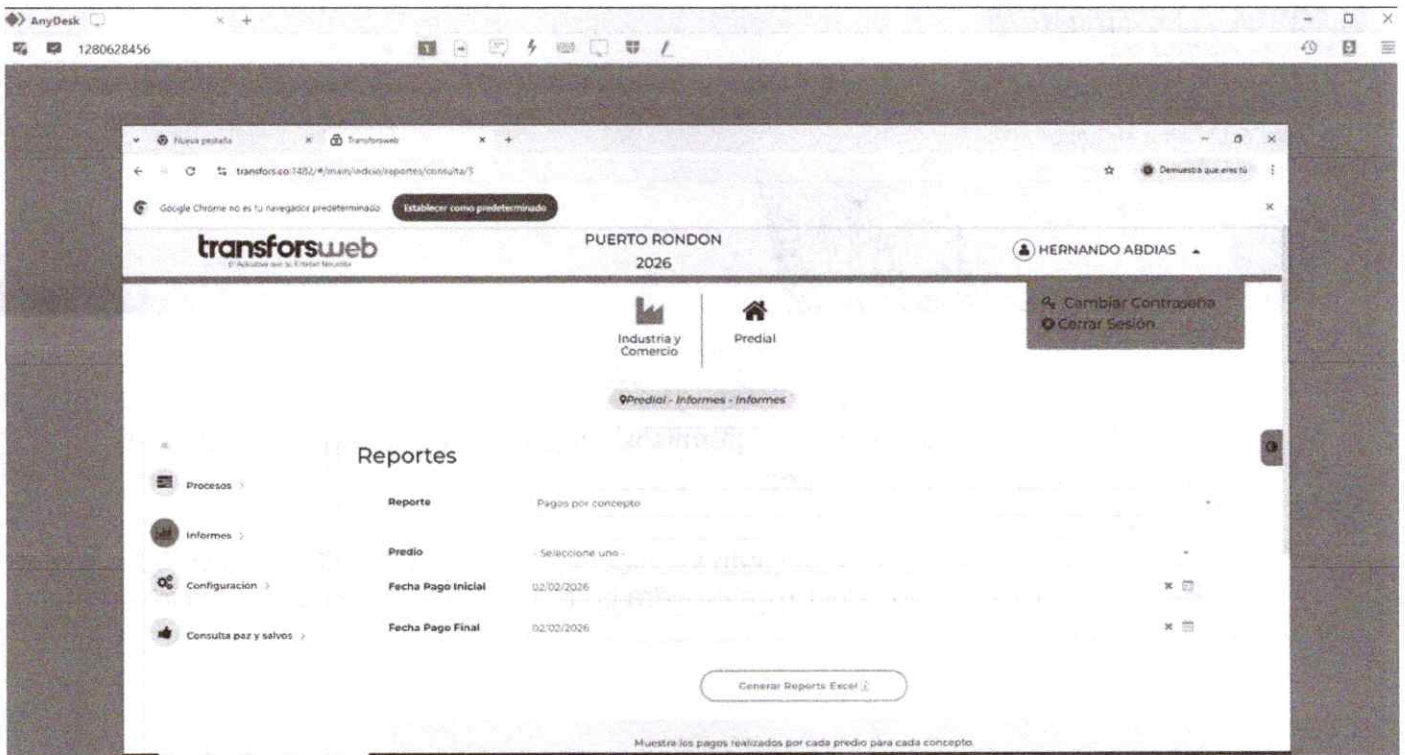

Cordial saludo

Me permito solicitar creación de usuario para el cps HERNANDO ABDIAS LANDAETA PAREDES con cedula N° 1119512052, celular 3208784620, con los módulos de INDUSTRIA Y COMERCIO Y PREDIAL y sus permisos y demás funciones que correspondan a los módulos.

quedo atenta

DEYIS ALONDRA CARRERO LOPEZ

TESORERA MUNICIPAL

Alcaldía de Puerto Rondón

Cel: **320 328 8468**

Calle 2 No. 6-12 Barrio el Centro

Puerto Rondón, Arauca



TESORERÍA
MUNICIPAL

ALCALDÍA DE
PUERTO RONDÓN

- **REQUERIMIENTO:** 22253

Me permito solicitar los módulos y permisos adquiridos en la vigencia 2025 al usuario deyis alondra carrero López..

- **SOLUCIÓN:**

En atención a su Solicitud se le asignan los módulos de INDICIO, PRESUPUESTO Y PREDIAL. para la funcionaria Deys Alondra carrero en nuestro sistema para la vigencia 2026.

RE: SOLICITUD DE MODULOS Y PERMISOS

Resumen por Copilot

TRANSFORS TRANSFORS
Para: tesoreria@puertorondon-arauca.gov.co

Responder Responder a todos Reenviar

Cordial saludo,

En atención a su Solicitud se le asignan los módulos de INDCIO, PRESUPUESTO Y PREDIAL para la funcionaria Deyis Alondra carrero en nuestro sistema para la vigencia 2026.

Quedamos atentos a cualquier inquietud,

Cordialmente,

Aldair Acelas R.
Departamento de Soporte
Teléfono: 3187129266-3142965616-3154739937
Correo: soporte@transfors.com.co
Dirección: Cra 23 # 51 - 24 La Concordia



RE: SOLICITUD DE MODULOS Y PERMISOS

Resumen por Copilot

De: tesoreria@puertorondon-arauca.gov.co <tesoreria@puertorondon-arauca.gov.co>
Para: TRANSFORS TRANSFORS <transfor_soporte1@hotmail.com>
Asunto: SOLICITUD DE MODULOS Y PERMISOS

Buen dia

Me permito solicitar los modulos y permisos adquiridos en la vigencia 2025 al usuario deyis alondra carrero lopez..
quedo atenta

--
DEYIS ALONDRA CARRERO LOPEZ
TESORERA MUNICIPAL
Alcaldía de Puerto Rondón
Cel: **320 328 8468**
Calle 2 No. 6-12 Barrio el Centro
Puerto Rondón, Arauca



TESORERÍA
MUNICIPAL

ALCALDÍA DE
PUERTO RONDÓN

CARRERA 23 # 51 - 24 - LA CONCORDIA - BUCARAMANGA - COLOMBIA
TEL. (7) 6456126 – 3212523033 – 3118786297

www.transfors.co

email: transfor_soporte1@hotmail.com

- **REQUERIMIENTO: 22220**

De la manera más atenta me permito solicitar la Anulación del siguiente recibo por motivo de error de digitación

- **SOLUCIÓN:**

Con respecto a la solicitud, se ha realizado la anulación

X RE: SOLICITUD DE ANULACION

Resumen por Copilot

TRANSFORSWEB

Cordial saludo;

De la manera más atenta me permito solicitar la ANULACIÓN del siguiente recibo por motivo de error de digitación.

PCJ202600000060	\$ 9,000.00	LUZ HELENA MARÍN SANTANA	PAGÓ CERTIFICADO DE ESTRATIFICACIÓN	27/01/2026	1	2026-01-27
-----------------	-------------	--------------------------	-------------------------------------	------------	---	------------

Agradezco su colaboración

DEYIS ALONDRA CARRERO
Tesorera Municipal

DEYIS ALONDRA CARRERO LOPEZ
TESORERA MUNICIPAL
Alcaldía de Puerto Rondón
Cel: 320 328 8468
Calle 2 No. 6-12 Barrio el Centro
Puerto Rondón, Arauca

- **REQUERIMIENTO: 22163**

Por medio de la presente me permito solicitar la inactivación del usuario LUIS ALEJANDRO VILLAN RAMIREZ Y solicito la activación del usuario CARLO BRIAN RIAÑO CARREÑO identificado con cédula No. 1.018.477.457.

- **SOLUCIÓN:**

De acuerdo a la solicitud se crea el nuevo usuario del funcionario CARLO RIAÑO y se inhabilita el funcionario LUIS VILLAN.

× SOLICITUD DE VINCULACION Y DESVINCULACION USUARIO ALEXANDER FOR... X

Resumen por Copilot

secretariahacienda@puertorondon-arauca.gov.co <secretariahacienda@puertorondon-arauca.gov.co>
Para: Usted

Buenas tardes

Por medio de la presente me permito solicitar la inactivación del usuario LUIS ALEJANDRO VILLAN RAMIREZ

Y solicito la activación del usuario CARLO BRIAN RIAÑO CARREÑO identificado con cédula No. 1.018.477.457.

Además solicito se creen las secretarías o dependencias de la alcaldía municipal:

Secretaria General y de Gobierno
Secretaria de Planeacion e Infraestructura
Secretaria de Desarrollo Económico y Social

agradezco su colaboración.

Cordialmente,

LEIDY YOHANA OSTO PEÑA
Secretaría General y de Gobierno
Cel: 3124045482
Calle 2 No. 6-12 Barrio El Centro
Puerto Rondón, Arauca

- **REQUERIMIENTO: 22123**

Se cargo calendario tributario

- **SOLUCIÓN:**

Solicitud cargue calendario tributario

× ADJUNTO ESTATUTO Y CALENDARIO TRIBUTARIO VIGENCIA 2025 JAZMIN SAMAC... ×

 Resumen por Copilot

TP tesoreria @puertorondon-arauca.gov.co <tesoreria@puertorondon-arauca.gov.co>
Para: TRANSFORS TRANSFORS

CALENDARIO TRIBUTARIO .pdf
4 MB

Iniciar respuesta con:

 ACUERDO 013-15 (ESTATUTO RENTAS MPAL).pdf

--
DEYIS ALONDRA CARRERO LOPEZ

TESORERA MUNICIPAL

Alcaldía de Puerto Rondón

Cel: **320 328 8468**

Calle 2 No. 6-12 Barrio el Centro

Puerto Rondón, Arauca



TESORERÍA
MUNICIPAL

ALCALDÍA DE
PUERTO RONDÓN

b

PUERTO RONDON
2026

JAZMIN

<input checked="" type="checkbox"/>	<input type="checkbox"/>	2025-00	2026-08-10	4	Todos	Persona Natural	Todos	Declaración Anual (ICA)
<input checked="" type="checkbox"/>	<input type="checkbox"/>	2025-00	2026-08-11	5	Todos	Persona Natural	Todos	Declaración Anual (ICA)
<input checked="" type="checkbox"/>	<input type="checkbox"/>	2025-00	2026-08-11	6	Todos	Persona Natural	Todos	Declaración Anual (ICA)
<input checked="" type="checkbox"/>	<input type="checkbox"/>	2025-00	2026-08-12	7	Todos	Persona Natural	Todos	Declaración Anual (ICA)
<input checked="" type="checkbox"/>	<input type="checkbox"/>	2025-00	2026-08-12	8	Todos	Persona Natural	Todos	Declaración Anual (ICA)
<input checked="" type="checkbox"/>	<input type="checkbox"/>	2025-00	2026-08-16	9	Todos	Persona Natural	Todos	Declaración Anual (ICA)
<input checked="" type="checkbox"/>	<input type="checkbox"/>	2025-00	2026-08-16	10	Todos	Persona Natural	Todos	Declaración Anual (ICA)
<input checked="" type="checkbox"/>	<input type="checkbox"/>	2025-00	2026-08-17	11	Todos	Persona Natural	Todos	Declaración Anual (ICA)
<input checked="" type="checkbox"/>	<input type="checkbox"/>	2025-00	2026-08-17	12	Todos	Persona Natural	Todos	Declaración Anual (ICA)
<input checked="" type="checkbox"/>	<input type="checkbox"/>	2025-00	2026-08-18	13	Todos	Persona Natural	Todos	Declaración Anual (ICA)
<input checked="" type="checkbox"/>	<input type="checkbox"/>	2025-00	2026-08-18	14	Todos	Persona Natural	Todos	Declaración Anual (ICA)
<input checked="" type="checkbox"/>	<input type="checkbox"/>	2025-00	2026-08-19	15	Todos	Persona Natural	Todos	Declaración Anual (ICA)
<input checked="" type="checkbox"/>	<input type="checkbox"/>	2025-00	2026-08-19	16	Todos	Persona Natural	Todos	Declaración Anual (ICA)
<input checked="" type="checkbox"/>	<input type="checkbox"/>	2025-00	2026-08-22	17	Todos	Persona Natural	Todos	Declaración Anual (ICA)
<input checked="" type="checkbox"/>	<input type="checkbox"/>	2025-00	2026-08-22	18	Todos	Persona Natural	Todos	Declaración Anual (ICA)
<input checked="" type="checkbox"/>	<input type="checkbox"/>	2025-00	2026-08-23	19	Todos	Persona Natural	Todos	Declaración Anual (ICA)
<input checked="" type="checkbox"/>	<input type="checkbox"/>	2025-00	2026-08-23	20	Todos	Persona Natural	Todos	Declaración Anual (ICA)
<input checked="" type="checkbox"/>	<input type="checkbox"/>	2025-00	2026-08-24	21	Todos	Persona Natural	Todos	Declaración Anual (ICA)
<input checked="" type="checkbox"/>	<input type="checkbox"/>	2025-00	2026-08-24	22	Todos	Persona Natural	Todos	Declaración Anual (ICA)
<input checked="" type="checkbox"/>	<input type="checkbox"/>	2025-00	2026-08-25	23	Todos	Persona Natural	Todos	Declaración Anual (ICA)
<input checked="" type="checkbox"/>	<input type="checkbox"/>	2025-00	2026-08-25	24	Todos	Persona Natural	Todos	Declaración Anual (ICA)
<input checked="" type="checkbox"/>	<input type="checkbox"/>	2025-00	2026-08-26	26	Todos	Persona Natural	Todos	Declaración Anual (ICA)
<input checked="" type="checkbox"/>	<input type="checkbox"/>	2025-00	2026-08-29	27	Todos	Persona Natural	Todos	Declaración Anual (ICA)
<input checked="" type="checkbox"/>	<input type="checkbox"/>	2025-00	2026-08-29	28	Todos	Persona Natural	Todos	Declaración Anual (ICA)
<input checked="" type="checkbox"/>	<input type="checkbox"/>	2025-00	2026-08-30	29	Todos	Persona Natural	Todos	Declaración Anual (ICA)
<input checked="" type="checkbox"/>	<input type="checkbox"/>	2025-00	2026-08-30	30	Todos	Persona Natural	Todos	Declaración Anual (ICA)
<input checked="" type="checkbox"/>	<input type="checkbox"/>	2025-00	2025-08-31	31	Todos	Persona Natural	Todos	Declaración Anual (ICA)
<input checked="" type="checkbox"/>	<input type="checkbox"/>	2025-00	2026-08-31	32	Todos	Persona Natural	Todos	Declaración Anual (ICA)
<input checked="" type="checkbox"/>	<input type="checkbox"/>	2025-00	2026-08-26	35	Todos	Persona Natural	Todos	Declaración Anual (ICA)

Cordialmente,

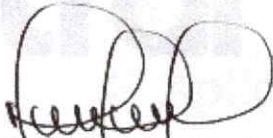

MICHAEL M. MEDINA MORALES
CC. 1.098.643.687
R.L. TRANSFORS S.A.S.



ASOPAGOS
S.a.

PLANILLA DE AUTOLIQUIDACIÓN DE APORTES
PLANILLA NRO. 35794366
REFERENCIA DE PAGO (PIN):
Fecha Pago Planilla: 2025-12-23

PREPAGADA

DATOS DEL APORTANTE			
RAZÓN SOCIAL	TRANSFORS SAS	TIPO DE PERSONA	TIPO DE DOCUMENTO
Nro. DE IDENTIFICACIÓN	900791776	D.V.	TIPO DE APORTANTE
DIRECCIÓN DE CORRESPONDENCIA	CRA 23 51 24 LA CONCORDIA	DEPARTAMENTO	MUNICIPIO
ACTIVIDAD ECONOMICA	6202	CORREO ELECTRÓNICO	TELEFONO
FAX	0	SUCURSAL	NOMBRE SUCURSAL
TIPO DE ENTIDAD	Privada	ARL	Tipo de aportante
		SEGUROS BOLIVAR	Empleado
		0	0
		CONTABILIDADGRUP O PROMETEO@GMAIL.COM	BUCARAMANGA
		0	3184609996

REPRESENTANTE LEGAL			
Nro. DE IDENTIFICACIÓN	1098643687	PRIMER APELLIDO	SEGUNDO APELLIDO
PRIMER NOMBRE	MICHAEL	SEGUNDO NOMBRE	MIGUEL
		MEDINA	MORALES

PERÍODO COTIZACIÓN PENSION			
Año: 2025	Mes: 12	Año: 2026	Mes: 01
Nro. DE TRABAJADORES	33	V.I.F. TOTAL NOMINA	\$53.627.388
		FORMA DE PRESENTACIÓN	Único
		Nro. DE RADICACIÓN	35794366

IDENTIFICACIÓN DEL AFILIADO											Salario
Identificación	Tipo Vinculación	Sub tipo o Cot	Ext no obl	Colombiano ext	Dpto	Mun	Actividad Eco	Tipo de Salario	Nombres	Salario Básico	
CC-1098798950	01	No	No	No	68	1	1620201	Fijo	ALDANA RAMIREZ LAURA JULIANA	\$2.000.000	
CC-7920920	01	No	No	No	13	1	1620101	Fijo	ALMANZA AGAMEZ CESAR AUGUSTO	\$2.000.000	
CC-1102351518	01	No	No	No	68	1	1620101	Fijo	ALMEIDA MORENO JENNY PAOLA	\$2.751.000	
CC-1095917430	01	No	No	No	68	1	3711001	Fijo	ARAGON HERRERA NELSON ANDRES	\$1.423.500	
CC-1065132732	01	No	No	No	68	1	3711001	Fijo	BRICEÑO GOMEZ KATY JANETH	\$1.423.500	
CC-1102393043	01	No	No	No	68	1	3711001	Fijo	BUENO MARIA MILAGROS	\$1.423.500	
CC-9153949	01	No	No	No	68	1	3711001	Fijo	CACUA OJEDA GERSON JOAN	\$1.423.500	
CC-1098623474	01	No	No	No	68	1	3711001	Fijo	CACUA OJEDA JENNY CAROLINA	\$1.423.500	
CC-79584688	01	No	No	No	68	1	1620101	Fijo	CHAPARRO RUEDA JUAN CARLOS	\$1.423.500	
CC-1234392249	01	No	No	No	68	1	1620101	Fijo	CRUZ MENDEZ SEBASTIAN	\$1.423.500	
CC-1005333084	01	No	No	No	68	1	1620101	Fijo	DIAZ RAMIREZ ANGIE DAYANA	\$1.423.500	
CC-1005323191	01	No	No	No	68	1	1620101	Fijo	FORERO ARDILA WILLIAM ALEXANDER	\$1.423.500	
CC-1095835610	01	No	No	No	68	1	1620202	Fijo	GALVIS VILLAMIZAR JEAN MANUEL	\$2.000.000	
CC-1193574632	01	No	No	No	68	1	1620101	Fijo	GAMEZ DIAZ DANIEL ELIAS	\$1.423.500	
CC-1000378648	01	No	No	No	68	1	3711001	Fijo	GARCIA GIL NICOLAS STEVEN	\$1.423.500	
CC-1098621064	01	No	No	No	68	1	3711001	Fijo	GOMEZ NOVA YOLY PATRICIA	\$1.423.500	
CC-1098070741	01	No	No	No	68	1	1620201	Fijo	GONZALEZ MEDINA CAROL SHEARIT	\$1.423.500	
CC-1043002978	01	No	No	No	8	638	1620101	Fijo	GUTIERREZ VASQUEZ EDUARDO LUIS	\$1.423.500	
CC-1026304912	01	No	No	No	68	1	3711001	Fijo	LARA VALDIVIESO GABRIELA LUCIA	\$1.423.500	
CC-1007726392	01	No	No	No	68	1	1620101	Fijo	LOZADA GOMEZ JUAN PABLO	\$2.000.000	
CC-91274020	01	No	No	No	68	1	3711001	Fijo	MEDINA JAIMES MANUEL ANTONIO	\$1.423.500	
CC-1098719413	01	No	No	No	68	1	1620101	Fijo	MEDINA ORTIZ RAQUEL	\$2.000.000	
CC-1005234979	01	No	No	No	68	1	1620101	Fijo	MONSAIVE JAIMES ARNOLD ENRIQUE	\$2.000.000	
CC-1096951208	01	No	No	No	68	1	1620101	Fijo	MORALES SANABRIA NESTOR MAURICIO	\$2.000.000	
CC-1102354951	19	No	No	No	68	1	1620101	Salario	OLAVE SANCHEZ EDINSON JULIAN	\$1.423.500	
CC-1005371266	01	No	No	No	68	1	3711001	Fijo	QUINTERO LARA CRISTIAN GIOVANY	\$1.423.500	
CC-1004857770	01	No	No	No	68	1	1620101	Fijo	QUINTERO NIÑO ANGLIE LORENA	\$1.423.500	
CC-1004858517	01	No	No	No	68	1	1620201	Fijo	QUINTERO NIÑO CARLOS ALIRIO	\$2.000.000	
CC-1004898836	01	No	No	No	68	1	1620201	Fijo	RODRIGUEZ DUARTE JHEREMY JAFET	\$1.423.500	
CC-1101622038	01	No	No	No	68	1	1620201	Fijo	SALINAS LOPEZ JOHS BRAYAN	\$2.500.000	
CC-1098717600	01	No	No	No	68	1	3711001	Fijo	SAMACA NAVAS JAZMIN	\$1.423.500	
CC-1127627466	01	No	No	No	68	1	1620101	Fijo	VARGAS MARQUEZ JAVIER ANTONIO	\$2.800.000	
CC-1098739317	01	No	No	No	68	1	1620202	Fijo	VILLAMIZAR GARCES WILLIAM	\$2.000.000	

Identificación	I N G	Fecha Ing	R E T	Fecha Ret	T D A E	T A D E	T V P	T A D A	V S I	V T E	V S I	Fecha Sln Fin	I G E	Fecha Ige Fin	L M A	Fecha Lma Fin	V A C	Fecha Vac Fin	A V C	V C P	Fecha Vct Fin	I R L	Fecha Irp Inicio	Fecha Irp Fin
CC - 1098798950																								
CC - 1098798950			X	2025-12-06																				
CC - 7920920																								
CC - 1102351518																								
CC - 1095917430																								
CC - 1065132732																								
CC - 1102393043																								
CC - 91533949																								
CC - 1098623474																								
CC - 79584688			X	2025-12-30																				
CC - 1234339249																								
CC - 1005333084																								
CC - 1005333084																								
CC - 1005323191																								
CC - 1005323191																								
CC - 1095835610																								
CC - 1193574632			X	2025-12-05																				
CC - 1000378648																								
CC - 1098621064																								
CC - 1098070741																								
CC - 1043002978																								
CC - 1026304912																								
CC - 1007726392																								
CC - 91274020																								
CC - 1098719413																								
CC - 1005234979																								
CC - 1096951208																								
CC - 1102354951																								
CC - 1005371266																								
CC - 1004857770																								
CC - 1004858517																								
CC - 1004898836																								
CC - 1101622038																								

NOVEDADES

NOVEDADES

Identificación	I N G	Fecha Ing	R E T	Fecha Ret	T D E	T D E	T D E	T D E	Fecha Nov Vsp	Fecha Nov Vsp	V S I L E T N	Fecha Sln Inicio	Fecha Sln Inicio	Fecha Sln Inicio	I G E Inicio	Fecha Ige Inicio	Fecha Ige Fin	L M A Inicio	Fecha Lma Inicio	Fecha Lma Fin	V A C Inicio	Fecha Vac Inicio	Fecha Vac Fin	A V P T	Fecha Vct Inicio	Fecha Vct Fin	IRL	Fecha Irp Inicio	Fecha Irp Fin	
CC - 1101622038									X	2025-12-11	2025-12-12																0			
CC - 1098717600																												0		
CC - 1098717600																												0		
CC - 1127627466																												0		
CC - 1098739317																												0		

SISTEMA GENERAL DE PENSIONES

Identificación	AFP	Dias Cotizados	IBC pensión	Tarifa	Cot Obl	Cot Vol Aeil	Cot Vol Aport	Total Cot	Fondo Sol	Fondo Substenci	Vlr no ret
CC - 1098798950	PORVENIR	4	\$266.667	0.1600000	\$42.700	\$0	\$0	\$42.700	\$0	\$0	\$0
CC - 1098798950	PORVENIR	2	\$133.334	0.1600000	\$21.400	\$0	\$0	\$21.400	\$0	\$0	\$0
CC - 7920920	COLFONDOS	30	\$2.000.000	0.1600000	\$320.000	\$0	\$0	\$320.000	\$0	\$0	\$0
CC - 1102351518	PROTECCION	30	\$2.751.000	0.1600000	\$440.200	\$0	\$0	\$440.200	\$0	\$0	\$0
CC - 1095917430	COLPENSIONES	30	\$1.423.500	0.1600000	\$227.800	\$0	\$0	\$227.800	\$0	\$0	\$0
CC - 1065132732	PORVENIR	30	\$1.423.500	0.1600000	\$227.800	\$0	\$0	\$227.800	\$0	\$0	\$0
CC - 1102393043	COLPENSIONES	30	\$1.423.500	0.1600000	\$227.800	\$0	\$0	\$227.800	\$0	\$0	\$0
CC - 91533949	PORVENIR	30	\$1.423.500	0.1600000	\$227.800	\$0	\$0	\$227.800	\$0	\$0	\$0
CC - 1098623474	PORVENIR	30	\$1.423.500	0.1600000	\$227.800	\$0	\$0	\$227.800	\$0	\$0	\$0
CC - 79584688	COLPENSIONES	30	\$1.423.500	0.1600000	\$227.800	\$0	\$0	\$227.800	\$0	\$0	\$0
CC - 1234339249	PORVENIR	30	\$1.423.500	0.1600000	\$227.800	\$0	\$0	\$227.800	\$0	\$0	\$0
CC - 1005333084	PROTECCION	15	\$711.750	0.1600000	\$113.900	\$0	\$0	\$113.900	\$0	\$0	\$0
CC - 1005333084	PROTECCION	15	\$711.750	0.1600000	\$113.900	\$0	\$0	\$113.900	\$0	\$0	\$0
CC - 1005323191	PROTECCION	28	\$1.328.600	0.1600000	\$212.600	\$0	\$0	\$212.600	\$0	\$0	\$0
CC - 1005323191	PROTECCION	2	\$94.900	0.1600000	\$15.200	\$0	\$0	\$15.200	\$0	\$0	\$0
CC - 1095835610	PORVENIR	30	\$2.000.000	0.1600000	\$320.000	\$0	\$0	\$320.000	\$0	\$0	\$0
CC - 1193574632	PROTECCION	5	\$237.250	0.1600000	\$38.000	\$0	\$0	\$38.000	\$0	\$0	\$0
CC - 1000378648	PORVENIR	30	\$1.423.500	0.1600000	\$227.800	\$0	\$0	\$227.800	\$0	\$0	\$0
CC - 1098621064	PORVENIR	30	\$1.423.500	0.1600000	\$227.800	\$0	\$0	\$227.800	\$0	\$0	\$0
CC - 1098070741	PROTECCION	30	\$1.423.500	0.1600000	\$227.800	\$0	\$0	\$227.800	\$0	\$0	\$0
CC - 1043002978	COLFONDOS	30	\$1.423.500	0.1600000	\$227.800	\$0	\$0	\$227.800	\$0	\$0	\$0
CC - 1025304912	PORVENIR	30	\$1.423.500	0.1600000	\$227.800	\$0	\$0	\$227.800	\$0	\$0	\$0
CC - 1007726392	PROTECCION	30	\$2.000.000	0.1600000	\$320.000	\$0	\$0	\$320.000	\$0	\$0	\$0
CC - 91274020	COLPENSIONES	30	\$1.423.500	0.1600000	\$227.800	\$0	\$0	\$227.800	\$0	\$0	\$0
CC - 1098719413	PORVENIR	30	\$2.000.000	0.1600000	\$320.000	\$0	\$0	\$320.000	\$0	\$0	\$0

SISTEMA GENERAL DE PENSIONES

Identificación	AFP	Días Cotizados	IBC pensión	Tarifa	Cot Obl	Cot Vol Afil	Cot Vol Aport	Total Cot	Fondo Sol	Fondo Subsistencia	Vlr no ret
CC - 1005234979	PROTECCION	30	\$2.000.000	0.1600000	\$320.000	\$0	\$0	\$320.000	\$0	\$0	\$0
CC - 1096951208	PORVENIR	30	\$2.000.000	0.1600000	\$320.000	\$0	\$0	\$320.000	\$0	\$0	\$0
CC - 1102354951	SINAFP	0	\$0	0.0000000	\$0	\$0	\$0	\$0	\$0	\$0	\$0
CC - 1005371266	PROTECCION	30	\$1.423.500	0.1600000	\$227.800	\$0	\$0	\$227.800	\$0	\$0	\$0
CC - 1004857770	PROTECCION	30	\$1.423.500	0.1600000	\$227.800	\$0	\$0	\$227.800	\$0	\$0	\$0
CC - 1004858517	PROTECCION	30	\$2.000.000	0.1600000	\$320.000	\$0	\$0	\$320.000	\$0	\$0	\$0
CC - 1004898836	PORVENIR	30	\$1.423.500	0.1600000	\$227.800	\$0	\$0	\$227.800	\$0	\$0	\$0
CC - 1101622038	PORVENIR	28	\$2.333.334	0.1600000	\$373.400	\$0	\$0	\$373.400	\$0	\$0	\$0
CC - 1101622038	PORVENIR	2	\$166.667	0.1600000	\$26.700	\$0	\$0	\$26.700	\$0	\$0	\$0
CC - 1098717600	COLPENSIONES	13	\$616.850	0.1600000	\$98.700	\$0	\$0	\$98.700	\$0	\$0	\$0
CC - 1098717600	COLPENSIONES	17	\$806.650	0.1600000	\$129.100	\$0	\$0	\$129.100	\$0	\$0	\$0
CC - 1127627466	COLPENSIONES	30	\$2.800.000	0.1600000	\$448.000	\$0	\$0	\$448.000	\$0	\$0	\$0
CC - 1098739317	PORVENIR	30	\$2.000.000	0.1600000	\$320.000	\$0	\$0	\$320.000	\$0	\$0	\$0

SISTEMA GENERAL DE SALUD

Identificación	EPS	Días Cot	IBC salud	Tarifa	Cot Obl	UPC Adic	Núm Aut EG	Valor EG	Núm Aut Lic	Valor Lic	Días Cot	IBC Riesgos	Cód CT	Tarifa	Cot Obl
CC - 1098798950	SANITAS	4	\$266.667	0.0400000	\$10.700	\$0	0	\$0	0	\$0	4	\$266.667	1	0.0000000	\$0
CC - 1098798950	SANITAS	2	\$133.334	0.0400000	\$5.400	\$0	0	\$0	0	\$0	2	\$133.334	1	0.0052200	\$700
CC - 7920920	EPS SURA	30	\$2.000.000	0.0400000	\$80.000	\$0	0	\$0	0	\$0	30	\$2.000.000	1	0.0052200	\$10.500
CC - 1102351518	SALUD MIA EPS	30	\$2.751.000	0.0400000	\$110.100	\$0	0	\$0	0	\$0	30	\$2.751.000	1	0.0052200	\$14.400
CC - 1095917430	SALUD TOTAL	30	\$1.423.500	0.0400000	\$57.000	\$0	0	\$0	0	\$0	30	\$1.423.500	3	0.0243600	\$34.700
CC - 1065132732	EPS-S COOSALUD	30	\$1.423.500	0.0400000	\$57.000	\$0	0	\$0	0	\$0	30	\$1.423.500	3	0.0243600	\$34.700
CC - 1102393043	NUEVA E.P.S. S.A. MOV	30	\$1.423.500	0.0400000	\$57.000	\$0	0	\$0	0	\$0	30	\$1.423.500	3	0.0243600	\$34.700
CC - 91533949	SANITAS	30	\$1.423.500	0.0400000	\$57.000	\$0	0	\$0	0	\$0	30	\$1.423.500	3	0.0243600	\$34.700
CC - 1098623474	COOSALUD	30	\$1.423.500	0.0400000	\$57.000	\$0	0	\$0	0	\$0	30	\$1.423.500	3	0.0243600	\$34.700
CC - 79584688	NUEVA E.P.S. S.A.	30	\$1.423.500	0.0400000	\$57.000	\$0	0	\$0	0	\$0	30	\$1.423.500	1	0.0052200	\$7.500

SISTEMA GENERAL DE SALUD											SISTEMA GENERAL DE RIESGOS PROFESIONALES				
Identificación	EPS	Días As Co t	IBC salud	Tarifa	Cot Obl	UPC Adic	Num Aut EG	Valor EG	Num Aut Lic	Valor Lic	Días As Co t	IBC Riesgos	Cot d Ct	Tarifa	Cot Obl
CC - 1234339249	FAMISANAR	30	\$1.423.50	0.0400000	\$57.000	\$0	0	\$0	0	\$0	30	\$1.423.50	1	0.0052200	\$7.500
CC - 1005333084	SANITAS	15	\$711.750	0.0400000	\$28.500	\$0	0	\$0	0	\$0	15	\$711.750	1	0.0000000	\$0
CC - 1005333084	SANITAS	15	\$711.750	0.0400000	\$28.500	\$0	0	\$0	0	\$0	15	\$711.750	1	0.0000000	\$0
CC - 1005323191	SANITAS	28	\$1.328.60	0.0400000	\$53.200	\$0	0	\$0	0	\$0	28	\$1.328.60	1	0.0052200	\$7.000
CC - 1005323191	SANITAS	2	\$94.900	0.0400000	\$3.800	\$0	0	\$0	0	\$0	2	\$94.900	1	0.0000000	\$0
CC - 1095835610	EPS-S COOSALUD	30	\$2.000.00	0.0400000	\$80.000	\$0	0	\$0	0	\$0	30	\$2.000.00	1	0.0052200	\$10.500
CC - 1193574632	NUOVA E.P.S. S.A. MOV	5	\$237.250	0.0400000	\$9.500	\$0	0	\$0	0	\$0	5	\$237.250	1	0.0052200	\$1.300
CC - 1000378648	EPS-S COOSALUD	30	\$1.423.50	0.0400000	\$57.000	\$0	0	\$0	0	\$0	30	\$1.423.50	3	0.0243600	\$34.700
CC - 1098621064	SALUD TOTAL	30	\$1.423.50	0.0400000	\$57.000	\$0	0	\$0	0	\$0	30	\$1.423.50	3	0.0243600	\$34.700
CC - 1098070741	NUOVA E.P.S. S.A.	30	\$1.423.50	0.0400000	\$57.000	\$0	0	\$0	0	\$0	30	\$1.423.50	1	0.0052200	\$7.500
CC - 1043002978	SALUD TOTAL	30	\$1.423.50	0.0400000	\$57.000	\$0	0	\$0	0	\$0	30	\$1.423.50	1	0.0052200	\$7.500
CC - 1026304912	SANITAS	30	\$1.423.50	0.0400000	\$57.000	\$0	0	\$0	0	\$0	30	\$1.423.50	3	0.0243600	\$34.700
CC - 1007726392	EPS SURA	30	\$2.000.00	0.0400000	\$80.000	\$0	0	\$0	0	\$0	30	\$2.000.00	1	0.0052200	\$10.500
CC - 91274020	SALUD TOTAL	30	\$1.423.50	0.0400000	\$57.000	\$0	0	\$0	0	\$0	30	\$1.423.50	3	0.0243600	\$34.700
CC - 1098719413	SALUD TOTAL	30	\$2.000.00	0.0400000	\$80.000	\$0	0	\$0	0	\$0	30	\$2.000.00	1	0.0052200	\$10.500
CC - 1005234979	SANITAS	30	\$2.000.00	0.0400000	\$80.000	\$0	0	\$0	0	\$0	30	\$2.000.00	1	0.0052200	\$10.500
CC - 1096951208	SALUD TOTAL	30	\$2.000.00	0.0400000	\$80.000	\$0	0	\$0	0	\$0	30	\$2.000.00	1	0.0052200	\$10.500
CC - 1102354951	NUOVA E.P.S. S.A.	30	\$1.423.50	0.1250000	\$178.000	\$0	0	\$0	0	\$0	30	\$1.423.50	1	0.0052200	\$7.500
CC - 1005371266	SANITAS	30	\$1.423.50	0.0400000	\$57.000	\$0	0	\$0	0	\$0	30	\$1.423.50	3	0.0243600	\$34.700
CC - 1004857770	EPS SURA	30	\$1.423.50	0.0400000	\$57.000	\$0	0	\$0	0	\$0	30	\$1.423.50	1	0.0052200	\$7.500

SISTEMA GENERAL DE SALUD										SISTEMA GENERAL DE RIESGOS PROFESIONALES					
Identificación	EPS	Días Costo	IBC salud	Tarifa	Cot Obl	UPC Adic	Núm Aut EG	Valor EG	Núm Aut Lic	Valor Lic	Días Costo	IBC Riesgos	Código CT	Tarifa	Cot Obl
CC - 1004858517	EPS SURA	30	\$2.000.000	0.0400000	\$80.000	\$0	0	\$0	0	\$0	30	\$2.000.000	1	0.0052200	\$10.500
CC - 1004898836	EPS SURA	30	\$1.423.500	0.0400000	\$57.000	\$0	0	\$0	0	\$0	30	\$1.423.500	1	0.0052200	\$7.500
CC - 1101622038	NUEVA E.P.S. S.A. MOV	28	\$2.333.334	0.0400000	\$93.400	\$0	0	\$0	0	\$0	28	\$2.333.334	1	0.0052200	\$12.200
CC - 1101622038	NUEVA E.P.S. S.A. MOV	2	\$166.667	0.0400000	\$6.700	\$0	0	\$0	0	\$0	2	\$166.667	1	0.0000000	\$0
CC - 1098717600	NUEVA E.P.S. S.A. MOV	13	\$616.850	0.0400000	\$24.700	\$0	0	\$0	0	\$0	13	\$616.850	3	0.0243600	\$15.100
CC - 1098717600	NUEVA E.P.S. S.A. MOV	17	\$806.650	0.0400000	\$32.300	\$0	0	\$0	0	\$0	17	\$806.650	3	0.0000000	\$0
CC - 1127627466	SANTAS	30	\$2.800.000	0.0400000	\$112.000	\$0	0	\$0	0	\$0	30	\$2.800.000	1	0.0052200	\$14.700
CC - 1098739317	FAMISANAR	30	\$2.000.000	0.0400000	\$80.000	\$0	0	\$0	0	\$0	30	\$2.000.000	1	0.0052200	\$10.500

APORTES PARAFISCALES														
Identificación	CCF	Días Costo	IBC Cajas	Tarifa CCF	Aporte CCF	Tarifa SENA	Aporte SENA	Tarifa ICBF	Aporte ICBF	Tarifa ESAP	Aporte ESAP	Tarifa Min Edu	Aporte Min Edu	
CC-1098798950	COMFENALCO SANTANDER	4	\$0	0.0000000	\$0	0.0000000	\$0	0.0000000	\$0	0.0000000	\$0	0.0000000	\$0	
CC-1098798950	COMFENALCO SANTANDER	2	\$233.414	0.0400000	\$9.400	0.0000000	\$0	0.0000000	\$0	0.0000000	\$0	0.0000000	\$0	
CC-7920920	COMFENALCO CARTAGENA	30	\$2.000.000	0.0400000	\$80.000	0.0000000	\$0	0.0000000	\$0	0.0000000	\$0	0.0000000	\$0	
CC-1102351518	COMFENALCO SANTANDER	30	\$2.751.000	0.0400000	\$110.100	0.0000000	\$0	0.0000000	\$0	0.0000000	\$0	0.0000000	\$0	
CC-1095917430	COMFENALCO SANTANDER	30	\$1.423.500	0.0400000	\$57.000	0.0000000	\$0	0.0000000	\$0	0.0000000	\$0	0.0000000	\$0	
CC-1065132732	COMFENALCO SANTANDER	30	\$1.423.500	0.0400000	\$57.000	0.0000000	\$0	0.0000000	\$0	0.0000000	\$0	0.0000000	\$0	
CC-1102393043	COMFENALCO SANTANDER	30	\$1.423.500	0.0400000	\$57.000	0.0000000	\$0	0.0000000	\$0	0.0000000	\$0	0.0000000	\$0	
CC-91533949	COMFENALCO SANTANDER	30	\$1.423.500	0.0400000	\$57.000	0.0000000	\$0	0.0000000	\$0	0.0000000	\$0	0.0000000	\$0	
CC-1098623474	COMFENALCO SANTANDER	30	\$1.423.500	0.0400000	\$57.000	0.0000000	\$0	0.0000000	\$0	0.0000000	\$0	0.0000000	\$0	

APORTES PARAFISCIALES

Identificación	COF	Dias Cot a CCF	IBC Cajas	Tarifa CCF	Aporte CCF	Tarifa SENA	Aporte SENA	Tarifa ICBF	Aporte ICBF	Tarifa ESAP	Aporte ESAP	Tarifa Min Edu	Aporte Min Edu
CC-79584688	COMFENALCO SANTANDER	30	\$2.931.456	0.0400000	\$117.300	0.0000000	\$0	0.0000000	\$0	0.0000000	\$0	0.0000000	\$0
CC-1234339249	COMFENALCO SANTANDER	30	\$1.423.500	0.0400000	\$57.000	0.0000000	\$0	0.0000000	\$0	0.0000000	\$0	0.0000000	\$0
CC-1005333084	COMFENALCO SANTANDER	15	\$711.750	0.0000000	\$0	0.0000000	\$0	0.0000000	\$0	0.0000000	\$0	0.0000000	\$0
CC-1005333084	COMFENALCO SANTANDER	15	\$711.750	0.0400000	\$28.500	0.0000000	\$0	0.0000000	\$0	0.0000000	\$0	0.0000000	\$0
CC-1005323191	COMFENALCO SANTANDER	28	\$1.328.600	0.0400000	\$53.200	0.0000000	\$0	0.0000000	\$0	0.0000000	\$0	0.0000000	\$0
CC-1005323191	COMFENALCO SANTANDER	2	\$0	0.0000000	\$0	0.0000000	\$0	0.0000000	\$0	0.0000000	\$0	0.0000000	\$0
CC-1095835610	COMFENALCO SANTANDER	30	\$2.000.000	0.0400000	\$80.000	0.0000000	\$0	0.0000000	\$0	0.0000000	\$0	0.0000000	\$0
CC-1193574632	COMFENALCO SANTANDER	5	\$1.050.084	0.0400000	\$42.100	0.0000000	\$0	0.0000000	\$0	0.0000000	\$0	0.0000000	\$0
CC-1000378668	COMFENALCO SANTANDER	30	\$1.423.500	0.0400000	\$57.000	0.0000000	\$0	0.0000000	\$0	0.0000000	\$0	0.0000000	\$0
CC-1098621064	COMFENALCO SANTANDER	30	\$1.423.500	0.0400000	\$57.000	0.0000000	\$0	0.0000000	\$0	0.0000000	\$0	0.0000000	\$0
CC-1098070741	COMFENALCO SANTANDER	30	\$1.423.500	0.0400000	\$57.000	0.0000000	\$0	0.0000000	\$0	0.0000000	\$0	0.0000000	\$0
CC-1043002978	CAJACOPT ATLANTICO	30	\$1.423.500	0.0400000	\$57.000	0.0000000	\$0	0.0000000	\$0	0.0000000	\$0	0.0000000	\$0
CC-1026304912	COMFENALCO SANTANDER	30	\$1.423.500	0.0400000	\$57.000	0.0000000	\$0	0.0000000	\$0	0.0000000	\$0	0.0000000	\$0
CC-1007726392	COMFENALCO SANTANDER	30	\$2.000.000	0.0400000	\$80.000	0.0000000	\$0	0.0000000	\$0	0.0000000	\$0	0.0000000	\$0
CC-91274020	COMFENALCO SANTANDER	30	\$1.423.500	0.0400000	\$57.000	0.0000000	\$0	0.0000000	\$0	0.0000000	\$0	0.0000000	\$0
CC-1098719413	COMFENALCO SANTANDER	30	\$2.000.000	0.0400000	\$80.000	0.0000000	\$0	0.0000000	\$0	0.0000000	\$0	0.0000000	\$0
CC-1005234979	COMFENALCO SANTANDER	30	\$2.000.000	0.0400000	\$80.000	0.0000000	\$0	0.0000000	\$0	0.0000000	\$0	0.0000000	\$0
CC-1096951208	COMFENALCO SANTANDER	30	\$2.000.000	0.0400000	\$80.000	0.0000000	\$0	0.0000000	\$0	0.0000000	\$0	0.0000000	\$0
CC-1102354951	SIN CCF	0	\$0	0.0000000	\$0	0.0000000	\$0	0.0000000	\$0	0.0000000	\$0	0.0000000	\$0
CC-1005371266	COMFENALCO SANTANDER	30	\$1.423.500	0.0400000	\$57.000	0.0000000	\$0	0.0000000	\$0	0.0000000	\$0	0.0000000	\$0
CC-1004857770	COMFENALCO SANTANDER	30	\$1.423.500	0.0400000	\$57.000	0.0000000	\$0	0.0000000	\$0	0.0000000	\$0	0.0000000	\$0

APORTES PARAFISCALES													
Identificación	CCF	Días Cot a CCF	IEC Cajas	Tarifa CCF	Aporte CCF	Tarifa SENA	Aporte SENA	Tarifa ICBF	Aporte ICBF	Tarifa ESAP	Aporte ESAP	Tarifa Min Edu	Aporte Min Edu
CC-1004858517	COMPENALCO SANTANDER	30	\$2.000.00	0.0400000	\$80.000	0.0000000	\$0	0.0000000	\$0	0.0000000	\$0	0.0000000	\$0
CC-1004898836	COMPENALCO SANTANDER	30	\$1.423.50	0.0400000	\$57.000	0.0000000	\$0	0.0000000	\$0	0.0000000	\$0	0.0000000	\$0
CC-1101622038	COMPENALCO SANTANDER	28	\$2.333.33	0.0400000	\$93.400	0.0000000	\$0	0.0000000	\$0	0.0000000	\$0	0.0000000	\$0
CC-1101622038	COMPENALCO SANTANDER	2	\$0	0.0000000	\$0	0.0000000	\$0	0.0000000	\$0	0.0000000	\$0	0.0000000	\$0
CC-1098717600	COMPENALCO SANTANDER	13	\$616.850	0.0400000	\$24.700	0.0000000	\$0	0.0000000	\$0	0.0000000	\$0	0.0000000	\$0
CC-1098717600	COMPENALCO SANTANDER	17	\$806.650	0.0400000	\$32.300	0.0000000	\$0	0.0000000	\$0	0.0000000	\$0	0.0000000	\$0
CC-1127627466	COMPENALCO SANTANDER	30	\$2.800.00	0.0400000	\$112.000	0.0000000	\$0	0.0000000	\$0	0.0000000	\$0	0.0000000	\$0
CC-1098739317	COMPENALCO SANTANDER	30	\$2.000.00	0.0400000	\$80.000	0.0000000	\$0	0.0000000	\$0	0.0000000	\$0	0.0000000	\$0

TOTALES PARA EL PERÍODO 2025 - 12													
TOTAL APORTES DEL PERÍODO A PENSIÓN POR ADMINISTRADORA													
ADMINISTRADORA	NÚM AFIL	VLR TOTAL COT OBL	VLR COTIZACIÓN VOL AFIL	VLR COTIZACIÓN VOL AFOR	VLR FONDO PENSIÓN SOL	VLR FONDO PENSIÓN SUBS	DÍAS MORA	VLR INTERESES	VLR INTERESES FONDO DE SOLIDARIDAD	VLR INTERESES FONDO DE SUBSISTENCIA	TOTAL PAGAR	TARIFA MIN EDU	APORTE MIN EDU
COLPENSIONES	6	\$1.587.000	\$0	\$0	\$0	\$0	0	\$0	\$0	\$0	\$1.587.000	\$0	\$0
PORVENIR	14	\$3.566.600	\$0	\$0	\$0	\$0	0	\$0	\$0	\$0	\$3.566.600	\$0	\$0
SINAF	1	\$0	\$0	\$0	\$0	\$0	0	\$0	\$0	\$0	\$0	\$0	\$0
COLFONDOS	2	\$547.800	\$0	\$0	\$0	\$0	0	\$0	\$0	\$0	\$547.800	\$0	\$0
PROTECCION	10	\$2.577.200	\$0	\$0	\$0	\$0	0	\$0	\$0	\$0	\$2.577.200	\$0	\$0

TOTAL APORTES DEL PERÍODO A SALUD POR ADMINISTRADORA																	
ADMINISTRADORA	NÚM AFIL	VLR TOTAL COT OBL	VLR IGE	AUT. DESC LMA	VLR NETO APORTE S DE COT	DÍAS MORA	VLR INTERESES COT OBL	VLR INTERESES FONDO PENSIÓN SUBS	SUBTOT AL APORTES COT	SUBTOT AL APORTES COT	RADICACIÓN AUTOLICIA O INICIA L	SALDO FAVOR PERÍODO ANTERIOR O COT OBL	SALDO FAVOR PERÍODO ANTERIOR O COT OBL	TOTAL PAGAR COT OBL	TOTAL PAGAR UPC	FONDO DE SOL SALUD	TOTAL PAGAR
EPS SURA	5	\$354.00	\$0	0	\$354.00	0	\$0	\$0	\$354.00	\$0	0	\$0	\$0	\$354.00	\$0	\$0	\$354.00

TOTAL APORTES DEL PERÍODO A SALUD POR ADMINISTRADORA																				
ADMINISTRADORA	NÚM AFIL	VLR TOTAL COT OBL	VLR UPC	AUT. IGE	VLR IGE	AUT. DESC LMA	VLR IMA	VLR APORTES DE COT	DÍAS MORA	VLR INTERESES COT OBL	VLR INTERESES UPC	SUBTOT AL APORTES COT	SUBTOT AL APORTES COT OBL	RADICACIÓN AUTOLIQ O INICIA L	SALDO FAVOR PERÍODO ANTERIOR OBL	SALDO FAVOR PERÍODO ANTERIOR OBL	TOTAL PAGAR COT OBL	TOTAL PAGAR UPC	FONDO DE SOL SALUD	TOTAL PAGAR
SAUD MTA EPS	1	\$110.100	\$0	0	\$0	0	\$0	\$110.100	0	\$0	\$0	\$110.100	\$110.100	0	\$0	\$0	\$110.100	\$0	\$0	\$110.100
COOSALUD	1	\$57.000	\$0	0	\$0	0	\$0	\$57.000	0	\$0	\$0	\$57.000	\$57.000	0	\$0	\$0	\$57.000	\$0	\$0	\$57.000
NUEVA E.P.S. S.A. MOV	4	\$223.600	\$0	0	\$0	0	\$0	\$223.600	0	\$0	\$0	\$223.600	\$223.600	0	\$0	\$0	\$223.600	\$0	\$0	\$223.600
NUEVA E.P.S. S.A.	3	\$292.000	\$0	0	\$0	0	\$0	\$292.000	0	\$0	\$0	\$292.000	\$292.000	0	\$0	\$0	\$292.000	\$0	\$0	\$292.000
SANTITAS	8	\$493.100	\$0	0	\$0	0	\$0	\$493.100	0	\$0	\$0	\$493.100	\$493.100	0	\$0	\$0	\$493.100	\$0	\$0	\$493.100
FAMISANAR	2	\$137.000	\$0	0	\$0	0	\$0	\$137.000	0	\$0	\$0	\$137.000	\$137.000	0	\$0	\$0	\$137.000	\$0	\$0	\$137.000
SALUD TOTAL	6	\$388.000	\$0	0	\$0	0	\$0	\$388.000	0	\$0	\$0	\$388.000	\$388.000	0	\$0	\$0	\$388.000	\$0	\$0	\$388.000
EPS-S COOSALUD	3	\$194.000	\$0	0	\$0	0	\$0	\$194.000	0	\$0	\$0	\$194.000	\$194.000	0	\$0	\$0	\$194.000	\$0	\$0	\$194.000

TOTAL APORTES DEL PERÍODO A RIESGOS PROFESIONALES POR ADMINISTRADORA													
ADMINISTRADORA	NÚM AFIL	VLR TOTAL COT OBL	NÚM AUT PAGO INCAPACIDAD DES	VLR INCAPACIDAD DES	VLR APORTES PAGADOS A OTROS RIESGOS	VLR NETO APORTES COTIZACIÓN	DÍAS MORA	INT MORA COT OBL	SUBTOTAL APORTES COT	NÚM RAD AUTOLIQUIDACIÓN INICIAL	SALDO A FAVOR PERÍODO ANTERIOR	FONDO SOL RIESGOS PROFESIONALES	TOTAL PAGAR
SEGUROS BOLIVAR	33	\$548.900	0	\$0	\$0	\$548.900	0	\$0	\$548.900	0	\$0	\$0	\$548.900

TOTAL APORTES PARAFISCALES			
NOMBRE ENTIDAD	NÚM DE AFIL	VLR TOTAL APORTES	DÍAS MORA
SIN CCF	1	\$0	0
CAJACOPI ATLANTICO	1	\$57.000	0
COMENALCO CARTAGENA	1	\$80.000	0
COMENALCO SANTANDER	30	\$1.981.000	0
SENA	0	\$0	0
ICBF	0	\$0	0
		INTERESES MORA	TOTAL A PAGAR
		\$0	\$0
		\$0	\$57.000
		\$0	\$80.000
		\$0	\$1.981.000
		\$0	\$0
		\$0	\$0

TOTAL APORTES PARAFISCALES					
NOMBRE ENTIDAD	NÚM DE AFIL	VLR TOTAL APORTES	DÍAS MORA	INTERESES MORA	TOTAL A PAGAR
ESAP	0	\$0	0	\$0	\$0
MinEdu	0	\$0	0	\$0	\$0

TOTAL A PAGAR		
CONCEPTO	TOTAL ENTIDADES	VALOR
SALUD	9	\$2.248.800
PENSIONES	4	\$8.278.600
RIESGOS PROFESIONALES	1	\$548.900
CAJAS DE COMPENSACIÓN	3	\$2.118.000
SENA	1	\$0
ICBF	1	\$0
ESAP	1	\$0
MINISTERIO DE EDUCACIÓN	1	\$0
GRAN TOTAL	1	\$13.194.300



ASOPAGOS
S.a.

PLANILLA DE AUTOLIQUIDACIÓN DE APORTES

PLANILLA NRO. 36265447
REFERENCIA DE PAGO (PIN):
Fecha Pago Planilla: 2026-02-05

RECEBIDA

DATOS DEL APORTANTE			
RAZÓN SOCIAL	TRANSFORS SAS	TIPO DE PERSONA	Jurídica
Nro. DE IDENTIFICACIÓN	900791776	D.V.	4
DIRECCIÓN DE CORRESPONDENCIA	CRA 23 51 24 LA CONCORDIA	DEPARTAMENTO	SANTANDER
ACTIVIDAD ECONOMICA	6202	CORREO ELECTRONICO	CONTABILIDADGRUP OPROMETE0@GMAIL. COM
FAX	0	SUCURSAL	0
TIPO DE ENTIDAD	Privada	ARL	SEGUROS BOLIVAR
NOMBRE DEL APORTANTE			
REPRESENTANTE LEGAL			
Nro. DE IDENTIFICACIÓN	1098643687	PRIMER APELLIDO	MEDINA
PRIMER NOMBRE	MICHAEL	SEGUNDO NOMBRE	MIGUEL
FORMA DE PRESENTACIÓN			
Único			
PERÍODO COTIZACIÓN PENSIÓN	PERÍODO COTIZACIÓN SALUD		
Año: 2026 Mes: 01	Año: 2026 Mes: 02		
Nro. DE TRABAJADORES	VLT. TOTAL NOMINA		
31	\$57.701.469		
Nro. DE RADICACIÓN		36265447	

IDENTIFICACIÓN DEL AFILIADO											Salario
Identificación	Tipo Vinculación	Sub tipo o Cot	Ext no obl	Colombiano ext	Dpto	Mun	Actividad Eco	Tipo de Salario	Nombres	Salario Básico	
CC-1193116386	01	No	No	No	68	1	1620201	Fijo	ACELAS RINCON ALDAIR	\$1.750.905	
CC-7920920	01	No	No	No	13	1	1620101	Fijo	ALMANZA AGAMEZ CESAR AUGUSTO	\$2.500.000	
CC-1102351518	01	No	No	No	68	1	1620101	Fijo	ALMEIDA MORENO JENNY PAOLA	\$2.751.000	
CC-1095917430	01	No	No	No	68	1	3711001	Fijo	ARAGON HERRERA NELSON ANDRES	\$1.750.905	
CC-1065132732	01	No	No	No	68	1	3711001	Fijo	BRICEÑO GOMEZ KATY JANETH	\$1.750.905	
CC-1102393043	01	No	No	No	68	1	3711001	Fijo	BUENO MARIA MILAGROS	\$1.750.905	
CC-91533949	01	No	No	No	68	1	3711001	Fijo	CACUA OJEDA GERSON JOAN	\$1.750.905	
CC-1098623474	01	No	No	No	68	1	3711001	Fijo	CACUA OJEDA JENNY CAROLINA	\$1.750.905	
CC-1234339249	01	No	No	No	68	1	1620101	Fijo	CRUZ MENDEZ SEBASTIAN	\$1.750.905	
CC-1005333084	01	No	No	No	68	1	1620101	Fijo	DIAZ RAMIREZ ANGIE DAYANA	\$1.750.905	
CC-1005323191	01	No	No	No	68	1	1620101	Fijo	FORERO ARDILA WILLIAM ALEXANDER	\$1.750.905	
CC-1095835610	01	No	No	No	68	1	1620202	Fijo	GALVIS VILLAMIZAR JEAN MANUEL	\$2.000.000	
CC-1000378648	01	No	No	No	68	1	3711001	Fijo	GARCIA GIL NICOLAS STEVEN	\$1.750.905	
CC-1098621064	01	No	No	No	68	1	3711001	Fijo	GOMEZ NOVA YULY PATRICIA	\$1.750.905	
CC-1098070741	01	No	No	No	68	1	1620201	Fijo	GONZALEZ MEDINA CAROL SHARIT	\$1.750.905	
CC-1043002978	01	No	No	No	8	638	1620101	Fijo	GUTIERREZ VASQUEZ EDUARDO LUIS	\$1.750.905	
CC-1026304912	01	No	No	No	68	1	3711001	Fijo	LARA VALDIVIESO GABRIELA LUCIA	\$1.750.905	
CC-1007726392	01	No	No	No	68	1	1620101	Fijo	LOZADA GOMEZ JUAN PABLO	\$2.000.000	
CC-91274020	01	No	No	No	68	1	3711001	Fijo	MEDINA JAIMES MANUEL ANTONIO	\$1.750.905	
CC-1098719413	01	No	No	No	68	1	1620101	Fijo	MEDINA ORTIZ RAQUEL	\$2.000.000	
CC-1005234979	01	No	No	No	68	1	1620101	Fijo	MONSALVE JAIMES ARNOLD ENRIQUE	\$2.000.000	
CC-1098951208	01	No	No	No	68	1	1620101	Fijo	MORALES SANABRIA NESTOR MAURICIO	\$2.000.000	
CC-1102354951	19	No	No	No	68	1	1620101	Salario	OLAVE SANCHEZ EDINSON JULIAN	\$1.750.905	
CC-1005371266	01	No	No	No	68	1	3711001	Fijo	QUINTERO LARA CRISTIAN GIOVANY	\$1.750.905	
CC-1004857770	01	No	No	No	68	1	1620101	Fijo	QUINTERO NIÑO ANGIE LORENA	\$1.750.905	
CC-1004858517	01	No	No	No	68	1	1620201	Fijo	QUINTERO NIÑO CARLOS ALIRIO	\$2.000.000	
CC-1004898836	01	No	No	No	68	1	1620201	Fijo	RODRIGUEZ DUARTE JHEREMY JAFET	\$1.750.905	
CC-1101622038	01	No	No	No	68	1	1620201	Fijo	SALINAS LOPEZ JOHS BRAYAN	\$2.500.000	
CC-1098717600	01	No	No	No	68	1	3711001	Fijo	SAMACA NAVAS JAZMIN	\$1.750.905	
CC-1127627466	01	No	No	No	68	1	1620101	Fijo	VARGAS MARQUEZ JAVIER ANTONIO	\$2.800.000	
CC-1098739317	01	No	No	No	68	1	1620202	Fijo	VILLAMIZAR GARCES WILLIAM	\$2.000.000	

SISTEMA GENERAL DE PENSIONES												
Identificación	AFF	Días Cotizados	IBC pensión	Tarifa	Cot Obl	Cot Vol Afil	Cot Vol Aport	Total Cot	Fondo Sol	Fondo Subsistenci	Vlr no ret	
CC - 1193116396	PROTECCION	30	\$1.750.905	0.1600000	\$280.200	\$0	\$0	\$280.200	\$0	\$0	\$0	
CC - 7920920	COLFONDOS	30	\$2.500.000	0.1600000	\$400.000	\$0	\$0	\$400.000	\$0	\$0	\$0	
CC - 1102351518	PROTECCION	30	\$2.751.000	0.1600000	\$440.200	\$0	\$0	\$440.200	\$0	\$0	\$0	
CC - 1095917430	COLPENSIONES	30	\$1.750.905	0.1600000	\$280.200	\$0	\$0	\$280.200	\$0	\$0	\$0	
CC - 1065132732	PORVENIR	28	\$1.634.178	0.1600000	\$261.500	\$0	\$0	\$261.500	\$0	\$0	\$0	
CC - 1065132732	PORVENIR	2	\$116.727	0.1600000	\$18.700	\$0	\$0	\$18.700	\$0	\$0	\$0	
CC - 1102393043	COLPENSIONES	30	\$1.750.905	0.1600000	\$280.200	\$0	\$0	\$280.200	\$0	\$0	\$0	
CC - 91533949	PORVENIR	30	\$1.750.905	0.1600000	\$280.200	\$0	\$0	\$280.200	\$0	\$0	\$0	
CC - 1098623474	PORVENIR	30	\$1.750.905	0.1600000	\$280.200	\$0	\$0	\$280.200	\$0	\$0	\$0	
CC - 1234339249	PORVENIR	30	\$1.750.905	0.1600000	\$280.200	\$0	\$0	\$280.200	\$0	\$0	\$0	
CC - 1005333084	PROTECCION	25	\$1.459.088	0.1600000	\$233.500	\$0	\$0	\$233.500	\$0	\$0	\$0	
CC - 1005333084	PROTECCION	5	\$291.818	0.1600000	\$46.700	\$0	\$0	\$46.700	\$0	\$0	\$0	
CC - 1005323191	PROTECCION	30	\$1.750.905	0.1600000	\$280.200	\$0	\$0	\$280.200	\$0	\$0	\$0	
CC - 1095835610	PORVENIR	30	\$2.000.000	0.1600000	\$320.000	\$0	\$0	\$320.000	\$0	\$0	\$0	
CC - 1000378648	PORVENIR	30	\$1.750.905	0.1600000	\$280.200	\$0	\$0	\$280.200	\$0	\$0	\$0	
CC - 1098621064	PORVENIR	30	\$1.750.905	0.1600000	\$280.200	\$0	\$0	\$280.200	\$0	\$0	\$0	
CC - 1098070741	PROTECCION	30	\$1.750.905	0.1600000	\$280.200	\$0	\$0	\$280.200	\$0	\$0	\$0	
CC - 1043002978	COLFONDOS	30	\$1.750.905	0.1600000	\$280.200	\$0	\$0	\$280.200	\$0	\$0	\$0	
CC - 1026304912	PORVENIR	30	\$1.750.905	0.1600000	\$280.200	\$0	\$0	\$280.200	\$0	\$0	\$0	
CC - 1007726392	PROTECCION	30	\$2.000.000	0.1600000	\$320.000	\$0	\$0	\$320.000	\$0	\$0	\$0	
CC - 91274020	COLPENSIONES	30	\$1.750.905	0.1600000	\$280.200	\$0	\$0	\$280.200	\$0	\$0	\$0	
CC - 1098719413	PORVENIR	30	\$2.000.000	0.1600000	\$320.000	\$0	\$0	\$320.000	\$0	\$0	\$0	
CC - 1005234979	PROTECCION	30	\$2.000.000	0.1600000	\$320.000	\$0	\$0	\$320.000	\$0	\$0	\$0	
CC - 1096951208	PORVENIR	30	\$2.000.000	0.1600000	\$320.000	\$0	\$0	\$320.000	\$0	\$0	\$0	
CC - 1102354951	SINAFP	0	\$0	0.0000000	\$0	\$0	\$0	\$0	\$0	\$0	\$0	
CC - 1005371266	PROTECCION	30	\$1.750.905	0.1600000	\$280.200	\$0	\$0	\$280.200	\$0	\$0	\$0	
CC - 1004857770	PROTECCION	30	\$1.750.905	0.1600000	\$280.200	\$0	\$0	\$280.200	\$0	\$0	\$0	
CC - 1004858517	PROTECCION	30	\$2.000.000	0.1600000	\$320.000	\$0	\$0	\$320.000	\$0	\$0	\$0	
CC - 1004898836	PORVENIR	30	\$1.750.905	0.1600000	\$280.200	\$0	\$0	\$280.200	\$0	\$0	\$0	
CC - 1101622038	PORVENIR	30	\$2.500.000	0.1600000	\$400.000	\$0	\$0	\$400.000	\$0	\$0	\$0	
CC - 1098717600	COLPENSIONES	30	\$1.750.905	0.1600000	\$280.200	\$0	\$0	\$280.200	\$0	\$0	\$0	
CC - 1127627466	COLPENSIONES	30	\$2.800.000	0.1600000	\$448.000	\$0	\$0	\$448.000	\$0	\$0	\$0	
CC - 1098739317	PORVENIR	30	\$2.000.000	0.1600000	\$320.000	\$0	\$0	\$320.000	\$0	\$0	\$0	

SISTEMA GENERAL DE SALUD										SISTEMA GENERAL DE RIESGOS PROFESIONALES					
Identificación	EPS	Días Costo	IBC salud	Tarifa	Cot Obl	UPC Adic	Núm Aut EG	Valor EG	Núm Aut Lic	Valor Lic	Días Costo	IBC Riesgos	Có d CT	Tarifa	Cot Obl
CC - 1193116396	NUEVA E.P.S. S.A.	30	\$1.750.90 ₅	0.0400000	\$70.100	\$0	0	\$0	0	\$0	30	\$1.750.90 ₅	1	0.0052200	\$9.200
CC - 7920920	EPS SURA	30	\$2.500.00 ₀	0.0400000	\$100.000	\$0	0	\$0	0	\$0	30	\$2.500.00 ₀	1	0.0052200	\$13.100
CC - 1102351518	SALUD MIA EPS	30	\$2.751.00 ₀	0.0400000	\$110.100	\$0	0	\$0	0	\$0	30	\$2.751.00 ₀	1	0.0052200	\$14.400
CC - 1095917430	SALUD TOTAL	30	\$1.750.90 ₅	0.0400000	\$70.100	\$0	0	\$0	0	\$0	30	\$1.750.90 ₅	3	0.0243600	\$42.700
CC - 1065132732	EPS-S COOSALUD	28	\$1.634.17 ₈	0.0400000	\$65.400	\$0	0	\$0	0	\$0	28	\$1.634.17 ₈	3	0.0243600	\$39.900
CC - 1065132732	EPS-S COOSALUD	2	\$116.727	0.0400000	\$4.700	\$0	0	\$0	0	\$0	2	\$116.727	3	0.0000000	\$0
CC - 1102393043	NUEVA E.P.S. S.A. MOV	30	\$1.750.90 ₅	0.0400000	\$70.100	\$0	0	\$0	0	\$0	30	\$1.750.90 ₅	3	0.0243600	\$42.700
CC - 91533949	SANITAS	30	\$1.750.90 ₅	0.0400000	\$70.100	\$0	0	\$0	0	\$0	30	\$1.750.90 ₅	3	0.0243600	\$42.700
CC - 1098623474	COOSALUD	30	\$1.750.90 ₅	0.0400000	\$70.100	\$0	0	\$0	0	\$0	30	\$1.750.90 ₅	3	0.0243600	\$42.700
CC - 1234339249	FAMISANAR	30	\$1.750.90 ₅	0.0400000	\$70.100	\$0	0	\$0	0	\$0	30	\$1.750.90 ₅	1	0.0052200	\$9.200
CC - 1005333084	SANITAS	25	\$1.459.08 ₈	0.0400000	\$58.400	\$0	0	\$0	0	\$0	25	\$1.459.08 ₈	1	0.0052200	\$7.700
CC - 1005333084	SANITAS	5	\$291.818	0.0400000	\$11.700	\$0	0	\$0	0	\$0	5	\$291.818	1	0.0000000	\$0
CC - 1005323191	SANITAS	30	\$1.750.90 ₅	0.0400000	\$70.100	\$0	0	\$0	0	\$0	30	\$1.750.90 ₅	1	0.0052200	\$9.200
CC - 1095835610	EPS-S COOSALUD	30	\$2.000.00 ₀	0.0400000	\$80.000	\$0	0	\$0	0	\$0	30	\$2.000.00 ₀	1	0.0052200	\$10.500
CC - 1000378648	EPS-S COOSALUD	30	\$1.750.90 ₅	0.0400000	\$70.100	\$0	0	\$0	0	\$0	30	\$1.750.90 ₅	3	0.0243600	\$42.700
CC - 1098621064	SALUD TOTAL	30	\$1.750.90 ₅	0.0400000	\$70.100	\$0	0	\$0	0	\$0	30	\$1.750.90 ₅	3	0.0243600	\$42.700
CC - 1098070741	NUEVA E.P.S. S.A.	30	\$1.750.90 ₅	0.0400000	\$70.100	\$0	0	\$0	0	\$0	30	\$1.750.90 ₅	1	0.0052200	\$9.200
CC - 1043002978	SALUD TOTAL	30	\$1.750.90 ₅	0.0400000	\$70.100	\$0	0	\$0	0	\$0	30	\$1.750.90 ₅	1	0.0052200	\$9.200
CC - 1026304912	SANITAS	30	\$1.750.90 ₅	0.0400000	\$70.100	\$0	0	\$0	0	\$0	30	\$1.750.90 ₅	3	0.0243600	\$42.700

SISTEMA GENERAL DE SALUD										SISTEMA GENERAL DE RIESGOS PROFESIONALES					
Identificación	EPS	Días Costo	IBC salud	Tarifa	Cot Obl	UPC Adic	Núm Aut EG	Valor EG	Núm Aut Lic	Valor Lic	Días Costo	IBC Riesgos	Código CT	Tarifa	Cot Obl
CC - 1007726392	EPS SURA	30	\$2.000.00	0.0400000	\$80.000	\$0	0	\$0	0	\$0	30	\$2.000.00	1	0.0052200	\$10.500
CC - 91274020	SALUD TOTAL	30	\$1.750.90	0.0400000	\$70.100	\$0	0	\$0	0	\$0	30	\$1.750.90	3	0.0243600	\$42.700
CC - 1098719413	SALUD TOTAL	30	\$2.000.00	0.0400000	\$80.000	\$0	0	\$0	0	\$0	30	\$2.000.00	1	0.0052200	\$10.500
CC - 1005234979	SANITAS	30	\$2.000.00	0.0400000	\$80.000	\$0	0	\$0	0	\$0	30	\$2.000.00	1	0.0052200	\$10.500
CC - 1096951208	SALUD TOTAL	30	\$2.000.00	0.0400000	\$80.000	\$0	0	\$0	0	\$0	30	\$2.000.00	1	0.0052200	\$10.500
CC - 1102354951	NUEVA E.P.S. S.A.	30	\$1.750.90	0.1250000	\$218.900	\$0	0	\$0	0	\$0	30	\$1.750.90	1	0.0052200	\$9.200
CC - 1005371266	SANITAS	30	\$1.750.90	0.0400000	\$70.100	\$0	0	\$0	0	\$0	30	\$1.750.90	3	0.0243600	\$42.700
CC - 1004857770	EPS SURA	30	\$1.750.90	0.0400000	\$70.100	\$0	0	\$0	0	\$0	30	\$1.750.90	1	0.0052200	\$9.200
CC - 1004858517	EPS SURA	30	\$2.000.00	0.0400000	\$80.000	\$0	0	\$0	0	\$0	30	\$2.000.00	1	0.0052200	\$10.500
CC - 1004898836	EPS SURA	30	\$1.750.90	0.0400000	\$70.100	\$0	0	\$0	0	\$0	30	\$1.750.90	1	0.0052200	\$9.200
CC - 1101622038	NUEVA E.P.S. S.A. MOV	30	\$2.500.00	0.0400000	\$100.000	\$0	0	\$0	0	\$0	30	\$2.500.00	1	0.0052200	\$13.100
CC - 1098717600	NUEVA E.P.S. S.A. MOV	30	\$1.750.90	0.0400000	\$70.100	\$0	0	\$0	0	\$0	30	\$1.750.90	3	0.0243600	\$42.700
CC - 1127627466	SANITAS	30	\$2.800.00	0.0400000	\$112.000	\$0	0	\$0	0	\$0	30	\$2.800.00	1	0.0052200	\$14.700
CC - 1098739317	FAMISANAR	30	\$2.000.00	0.0400000	\$80.000	\$0	0	\$0	0	\$0	30	\$2.000.00	1	0.0052200	\$10.500

APORTES PARAFISCALES													
Identificación	CCF	Días Costo a CCF	IBC Cajas	Tarifa CCF	Aporte CCF	Tarifa SENA	Aporte SENA	Tarifa ICBF	Aporte ICBF	Tarifa ESAP	Aporte ESAP	Tarifa Min Edu	Aporte Min Edu
CC-1193116396	COMFENALCO SANTANDER	30	\$1.750.90	0.0400000	\$70.100	0.0000000	\$0	0.0000000	\$0	0.0000000	\$0	0.0000000	\$0
CC-7920920	COMFENALCO CARTAGENA	30	\$2.500.00	0.0400000	\$100.000	0.0000000	\$0	0.0000000	\$0	0.0000000	\$0	0.0000000	\$0
CC-1102351518	COMFENALCO SANTANDER	30	\$2.751.00	0.0400000	\$110.100	0.0000000	\$0	0.0000000	\$0	0.0000000	\$0	0.0000000	\$0

APORTES PARAFISCALES													
Identificación	CCF	Días Cot a CCF	IBC Cajas	Tarifa CCF	Aporte CCF	Tarifa SENA	Aporte SENA	Tarifa ICBF	Aporte ICBF	Tarifa ESAP	Aporte ESAP	Tarifa Min Edu	Aporte Min Edu
CC-1095917430	COMFENALCO SANTANDER	30	\$1.750.90 ₅	0.0400000	\$70.100	0.0000000	\$0	0.0000000	\$0	0.0000000	\$0	0.0000000	\$0
CC-1065132732	COMFENALCO SANTANDER	28	\$1.634.17 ₈	0.0400000	\$65.400	0.0000000	\$0	0.0000000	\$0	0.0000000	\$0	0.0000000	\$0
CC-1065132732	COMFENALCO SANTANDER	2	\$0	0.0000000	\$0	0.0000000	\$0	0.0000000	\$0	0.0000000	\$0	0.0000000	\$0
CC-1102393043	COMFENALCO SANTANDER	30	\$1.750.90 ₅	0.0400000	\$70.100	0.0000000	\$0	0.0000000	\$0	0.0000000	\$0	0.0000000	\$0
CC-915333949	COMFENALCO SANTANDER	30	\$1.750.90 ₅	0.0400000	\$70.100	0.0000000	\$0	0.0000000	\$0	0.0000000	\$0	0.0000000	\$0
CC-1098623474	COMFENALCO SANTANDER	30	\$1.750.90 ₅	0.0400000	\$70.100	0.0000000	\$0	0.0000000	\$0	0.0000000	\$0	0.0000000	\$0
CC-1234339249	COMFENALCO SANTANDER	30	\$1.750.90 ₅	0.0400000	\$70.100	0.0000000	\$0	0.0000000	\$0	0.0000000	\$0	0.0000000	\$0
CC-1005333084	COMFENALCO SANTANDER	25	\$1.459.08 ₈	0.0400000	\$58.400	0.0000000	\$0	0.0000000	\$0	0.0000000	\$0	0.0000000	\$0
CC-1005333084	COMFENALCO SANTANDER	5	\$291.818	0.0400000	-\$11.700	0.0000000	\$0	0.0000000	\$0	0.0000000	\$0	0.0000000	\$0
CC-1005323191	COMFENALCO SANTANDER	30	\$1.750.90 ₅	0.0400000	\$70.100	0.0000000	\$0	0.0000000	\$0	0.0000000	\$0	0.0000000	\$0
CC-1095835610	COMFENALCO SANTANDER	30	\$2.000.00 ₀	0.0400000	\$80.000	0.0000000	\$0	0.0000000	\$0	0.0000000	\$0	0.0000000	\$0
CC-1000378648	COMFENALCO SANTANDER	30	\$1.750.90 ₅	0.0400000	\$70.100	0.0000000	\$0	0.0000000	\$0	0.0000000	\$0	0.0000000	\$0
CC-1098621064	COMFENALCO SANTANDER	30	\$1.750.90 ₅	0.0400000	\$70.100	0.0000000	\$0	0.0000000	\$0	0.0000000	\$0	0.0000000	\$0
CC-1098070741	COMFENALCO SANTANDER	30	\$1.750.90 ₅	0.0400000	\$70.100	0.0000000	\$0	0.0000000	\$0	0.0000000	\$0	0.0000000	\$0
CC-1043002978	CAJACOPI ATLANTICO	30	\$1.750.90 ₅	0.0400000	\$70.100	0.0000000	\$0	0.0000000	\$0	0.0000000	\$0	0.0000000	\$0
CC-1026304912	COMFENALCO SANTANDER	30	\$1.750.90 ₅	0.0400000	\$70.100	0.0000000	\$0	0.0000000	\$0	0.0000000	\$0	0.0000000	\$0
CC-1007726392	COMFENALCO SANTANDER	30	\$2.000.00 ₀	0.0400000	\$80.000	0.0000000	\$0	0.0000000	\$0	0.0000000	\$0	0.0000000	\$0
CC-91274020	COMFENALCO SANTANDER	30	\$1.750.90 ₅	0.0400000	\$70.100	0.0000000	\$0	0.0000000	\$0	0.0000000	\$0	0.0000000	\$0
CC-1098719413	COMFENALCO SANTANDER	30	\$2.000.00 ₀	0.0400000	\$80.000	0.0000000	\$0	0.0000000	\$0	0.0000000	\$0	0.0000000	\$0
CC-1005234979	COMFENALCO SANTANDER	30	\$2.000.00 ₀	0.0400000	\$80.000	0.0000000	\$0	0.0000000	\$0	0.0000000	\$0	0.0000000	\$0

APORTES PARAFISCALES

Identificación	CCF	Días Cot a CCF	IBC Cajas	Tarifa CCF	Aporte CCF	Tarifa SENA	Aporte SENA	Tarifa ICBF	Aporte ICBF	Tarifa ESAP	Aporte ESAP	Tarifa Min Edu	Aporte Min Edu
CC-1096951208	COMPENALCO SANTANDER	30	\$2.000.000	0.0400000	\$80.000	0.0000000	\$0	0.0000000	\$0	0.0000000	\$0	0.0000000	\$0
CC-1102354951	SIN CCF	0	\$0	0.0000000	\$0	0.0000000	\$0	0.0000000	\$0	0.0000000	\$0	0.0000000	\$0
CC-1005371266	COMPENALCO SANTANDER	30	\$1.750.905	0.0400000	\$70.100	0.0000000	\$0	0.0000000	\$0	0.0000000	\$0	0.0000000	\$0
CC-1004857770	COMPENALCO SANTANDER	30	\$1.750.905	0.0400000	\$70.100	0.0000000	\$0	0.0000000	\$0	0.0000000	\$0	0.0000000	\$0
CC-1004858517	COMPENALCO SANTANDER	30	\$2.000.000	0.0400000	\$80.000	0.0000000	\$0	0.0000000	\$0	0.0000000	\$0	0.0000000	\$0
CC-1004898836	COMPENALCO SANTANDER	30	\$1.750.905	0.0400000	\$70.100	0.0000000	\$0	0.0000000	\$0	0.0000000	\$0	0.0000000	\$0
CC-1101622038	COMPENALCO SANTANDER	30	\$2.500.000	0.0400000	\$100.000	0.0000000	\$0	0.0000000	\$0	0.0000000	\$0	0.0000000	\$0
CC-1098717600	COMPENALCO SANTANDER	30	\$1.750.905	0.0400000	\$70.100	0.0000000	\$0	0.0000000	\$0	0.0000000	\$0	0.0000000	\$0
CC-1127627466	COMPENALCO SANTANDER	30	\$2.800.000	0.0400000	\$112.000	0.0000000	\$0	0.0000000	\$0	0.0000000	\$0	0.0000000	\$0
CC-1098739317	COMPENALCO SANTANDER	30	\$2.000.000	0.0400000	\$80.000	0.0000000	\$0	0.0000000	\$0	0.0000000	\$0	0.0000000	\$0

TOTALES PARA EL PERÍODO 2026 - 01

TOTAL APORTES DEL PERÍODO A PENSIÓN POR ADMINISTRADORA

ADMINISTRADORA	NÚM AFIL	VLR TOTAL COT OBL	VLR COTIZACIÓN VOL AFIL	VLR COTIZACIÓN VOL APOR	VLR APORTES FONDO PENSIÓN SOL	VLR APORTES FONDO PENSIÓN SUBS	DÍAS MORA	VLR INTERESES	VLR INTERESES FONDO DE SOLIDARIDAD	VLR INTERESES FONDO DE SUBSISTENCIA	TOTAL PAGAR
SINAFP	1	\$0	\$0	\$0	\$0	\$0	0	\$0	\$0	\$0	\$0
PROTECCION	10	\$3.081.400	\$0	\$0	\$0	\$0	0	\$0	\$0	\$0	\$3.081.400
COLPENSIONES	5	\$1.568.800	\$0	\$0	\$0	\$0	0	\$0	\$0	\$0	\$1.568.800
PORVENIR	13	\$3.921.600	\$0	\$0	\$0	\$0	0	\$0	\$0	\$0	\$3.921.600
COLFONDOS	2	\$680.200	\$0	\$0	\$0	\$0	0	\$0	\$0	\$0	\$680.200

TOTAL APORTES DEL PERÍODO A SALUD POR ADMINISTRADORA

ADMINISTRADORA	NÚM AFIL	VLR TOTAL COT OBL	VLR UPC	AUT. IGE	VLR IGE	AUT. DESC LMA	VLR LMA	VLR NETO APORTES DE COT	DÍAS MORA	VLR INTERESES COT OBL	VLR INTERESES UPC	SUBTOT AL APORTES COT	SUBTOT AL APORTES COT OBL	RADICACIÓN AUTOLIMINIA	SALDO FAVOR PERÍODO ANTERIOR OBL	SALDO FAVOR PERÍODO ANTERIOR UPC	TOTAL PAGAR COT OBL	TOTAL PAGAR UPC	FONDO DE SOL SALUD	TOTAL PAGAR
SANTAS	7	\$542.50	\$0	0	\$0	0	\$0	\$542.50	0	\$0	\$0	\$542.50	\$542.50	0	\$0	\$0	\$542.50	\$0	\$0	\$542.50
FAMISANAR	2	\$150.10	\$0	0	\$0	0	\$0	\$150.10	0	\$0	\$0	\$150.10	\$150.10	0	\$0	\$0	\$150.10	\$0	\$0	\$150.10
COOSALUD	1	\$70.10	\$0	0	\$0	0	\$0	\$70.10	0	\$0	\$0	\$70.10	\$70.10	0	\$0	\$0	\$70.10	\$0	\$0	\$70.10
EPS SURA	5	\$400.20	\$0	0	\$0	0	\$0	\$400.20	0	\$0	\$0	\$400.20	\$400.20	0	\$0	\$0	\$400.20	\$0	\$0	\$400.20
NEUEVA E.P.S. S.A. MOV	3	\$240.20	\$0	0	\$0	0	\$0	\$240.20	0	\$0	\$0	\$240.20	\$240.20	0	\$0	\$0	\$240.20	\$0	\$0	\$240.20
SALUD MIA EPS	1	\$110.10	\$0	0	\$0	0	\$0	\$110.10	0	\$0	\$0	\$110.10	\$110.10	0	\$0	\$0	\$110.10	\$0	\$0	\$110.10
EPS-S COOSALUD	3	\$220.20	\$0	0	\$0	0	\$0	\$220.20	0	\$0	\$0	\$220.20	\$220.20	0	\$0	\$0	\$220.20	\$0	\$0	\$220.20
SALUD TOTAL	6	\$440.40	\$0	0	\$0	0	\$0	\$440.40	0	\$0	\$0	\$440.40	\$440.40	0	\$0	\$0	\$440.40	\$0	\$0	\$440.40
NEUEVA E.P.S. S.A.	3	\$359.10	\$0	0	\$0	0	\$0	\$359.10	0	\$0	\$0	\$359.10	\$359.10	0	\$0	\$0	\$359.10	\$0	\$0	\$359.10

TOTAL APORTES DEL PERÍODO A RIESGOS PROFESIONALES POR ADMINISTRADORA

ADMINISTRADORA	NÚM AFIL	VLR TOTAL COT OBL	NÚM AUT PAGO INCAPACIDAD	VLR INCAPACIDAD DES	VLR APORTES PAGADOS A OTROS RIESGOS	VLR NETO APORTES A COTIZACIÓN	DÍAS MORA	INT MORA COT OBL	SUBTOTAL APORTES COT	NÚM RAD AUTOLIMINIA	SALDO FAVOR PERÍODO ANTERIOR	SALDO A FAVOR PERÍODO ANTERIOR	FONDO SOL RIESGOS PROFESIONALES	TOTAL PAGAR
SEGUROS BOLIVAR	31	\$677.000	0	\$0	\$0	\$677.000	0	\$0	\$677.000	0	\$0	\$0	\$0	\$677.000

TOTAL APORTES PARAFISCALES

NOMBRE ENTIDAD	NÚM DE AFIL	VLR TOTAL APORTES	DÍAS MORA	INTERESES MORA	TOTAL A PAGAR
CAJACOPI AFANTICO	1	\$70.100	0	\$0	\$70.100
COMFENALCO CARTAGENA	1	\$100.000	0	\$0	\$100.000
COMFENALCO SANTANDER	28	\$2.139.200	0	\$0	\$2.139.200
SIN CCF	1	\$0	0	\$0	\$0

TOTAL APORTES PARAFISCALES						
NOMBRE ENTIDAD	NÚM DE AFIL	VLR TOTAL APORTES	DÍAS MORA	INTERESES MORA	TOTAL A PAGAR	
SENA	0	\$0	0	\$0	\$0	
ICBF	0	\$0	0	\$0	\$0	
ESAP	0	\$0	0	\$0	\$0	
MinEdu	0	\$0	0	\$0	\$0	

TOTAL A PAGAR		
CONCEPTO	TOTAL ENTIDADES	VALOR
SALUD	9	\$2.532.900
PENSIONES	4	\$9.252.000
RIESGOS PROFESIONALES	1	\$677.000
CAJAS DE COMPENSACIÓN	3	\$2.309.300
SENA	1	\$0
ICBF	1	\$0
ESAP	1	\$0
MINISTERIO DE EDUCACIÓN	1	\$0
GRAN TOTAL	1	\$14.771.200

**CERTIFICACIÓN DE PAGO DE APORTES AL SISTEMA
DE SEGURIDAD SOCIAL PERSONA JURIDICA**

Yo, **LUIS ANTONIO PAREDES GALVIS** identificado con cédula De ciudadanía No.**91202870** con tarjeta profesional No. 29150-T, expedida el 13 DE Junio de 1991, en condición de Revisor Fiscal de la empresa **TRANSFOR'S S.A.S** identificada con **NIT.900.791.776-4**, en calidad del Representante Legal **MICHAEL MIGUEL MEDINA MORALES**, identificado con cedula **No.1098643687**, certifico que durante los últimos Seis (06) meses calendario legalmente exigibles, la empresa ha realizado el pago de los aportes al sistema de seguridad social exigidos por la ley y se encuentra al día y a paz y salvo por todo concepto relacionado con dichos aportes y correspondiente al IBC de cotización de cada uno de nuestros empleados. Lo anterior en cumplimiento de lo dispuesto en el artículo 50 de la Ley 789 de 2002 y el artículo 23 de la Ley 1150 de 2007.

NOTA: "ARTÍCULO 114-1, EXONERACIÓN DE APORTES. Estarán exoneradas. Del pago de los aportes parafiscales a favor del Servicio Nacional del Aprendizaje (SENA), del Instituto Colombiano de Bienestar Familiar (ICBF) y las cotizaciones al Régimen Contributivo de Salud, las sociedades y personas jurídicas y asimiladas contribuyentes declarantes del impuesto sobre la renta y complementarios, correspondientes a los trabajadores que devenguen, individualmente considerados, menos de diez (10) salarios mínimos mensuales legales vigentes.

Dada en Bucaramanga a los Cinco (05) del mes de Febrero del año 2026

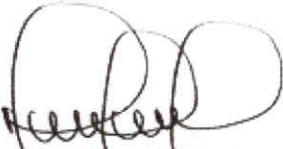

MICHAEL MIGUEL MEDINA MORALES
1.098.643.687
R.L. Transfors SAS



LUIS ANTONIO PAREDES GALVIS
91202870 29150-T 13/06/91
Revisor Fiscal

UNIDAD
ADMINISTRATIVA
ESPECIAL

**JUNTA CENTRAL
DE CONTADORES**

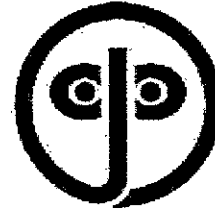

Certificado No:



**LA REPUBLICA DE COLOMBIA
MINISTERIO DE COMERCIO, INDUSTRIA Y TURISMO
UNIDAD ADMINISTRATIVA ESPECIAL
JUNTA CENTRAL DE CONTADORES**

**CERTIFICA A:
QUIEN INTERESE**

Que el contador público **LUIS ANTONIO PAREDES GALVIS** identificado con CÉDULA DE CIUDADANÍA No 91202870 de BUCARAMANGA (SANTANDER) Y Tarjeta Profesional No 29150-T SI tiene vigente su inscripción en la Junta Central de Contadores y desde la fecha de Inscripción.

NO REGISTRA ANTECEDENTES DISCIPLINARIOS *****

Dado en BOGOTÁ a los 17 días del mes de Diciembre de 2025 con vigencia de (3) Meses, contados a partir de la fecha de su expedición.

Sandra Milena Barrios Pulido
**SANDRA MILENA BARRIOS PULIDO
DIRECTOR GENERAL**

ESTE CERTIFICADO DIGITAL TIENE PLENA VALIDEZ DE CONFORMIDAD CON LO ESTABLECIDO EN EL ARTICULO 2 DE LA LEY 527 DE 1999, DECRETO UNICO REGLAMENTARIO 1074 DE 2015 Y ARTICULO 6 PARÁGRAFO 3 DE LA LEY 962 DEL 2005

Para confirmar los datos y veracidad de este certificado, lo puede consultar en la página web www.jcc.gov.co digitando el número del certificado



FECHA DE NACIMIENTO 04-MAY-1959

BUCARAMANGA
(SANTANDER)
LUGAR DE NACIMIENTO

1.70 A+ G.S. RH
ESTATURA

M
SEXO

15-DIC-1977 BUCARAMANGA
FECHA Y LUGAR DE EXPEDICION

REGISTRADOR NACIONAL
CARLOS ARIEL SANCHEZ TORRES

IND. DE DERECHO



A-2716700-00176345-M 0091202870-2009090409 0015864800A.1 23505585

REPUBLICA DE COLOMBIA
IDENTIFICACION PERSONAL
CEDULA DE CIUDADANIA

NUMERO 91.202.870
PAREDES GALVIS

AFELIADOS

LUIS ANTONIO

HOMBRES

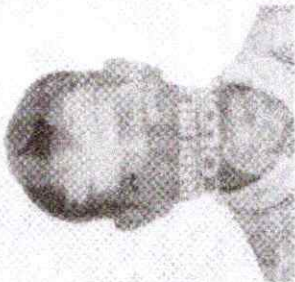

FIRMA

República de Colombia
Ministerio de Educación Nacional

JUNTA CENTRAL DE CONTADORES
TARJETA PROFESIONAL
DE CONTADOR PUBLICO

29150-T

LUIS ANTONIO
PAREDES GALVIS
C.C. 91.202.870
RESOLUCION INSCRIPCION 139-T
UNIVERSIDAD AUTONOMA DE BUCARAMANGA



FECHA 13-VI-91

00036897

FIRMA

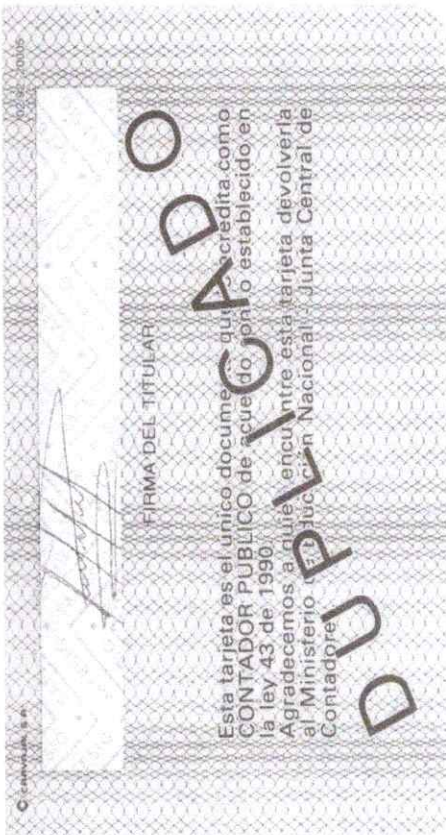

FIRMA DEL TITULAR

Esta tarjeta es el único documento que acredita como
CONTADOR PUBLICO de acuerdo con lo establecido en
la ley 43 de 1990.

Agradecemos al cliente encuentre esta tarjeta devolvérlela
al Ministerio de Educación Nacional, Junta Central de
Contadores

DUPLICADO

EL BANCO DE BOGOTA

INFORMA:

Que la empresa TRANSFORS SAS identificado(a) con NITPJ 9007917764 está vinculado(a) al BANCO DE BOGOTA a través de la CTA CORRIENTE No. 900179540 desde el 23 de agosto de 2023, este producto se encuentra Vigente.

Esta información es confidencial, no es una recomendación de negocio y se suministra sin responsabilidad del banco, se expide el 02 de Enero de 2026, a solicitud del interesado, con destino a quien interese.

Atentamente,



Olga Yanira Otálora Guerrero

Gerencia de Soluciones para el Cliente

Banco de Bogotá



TRANSFORS S.A.S.
NIT 900.781.776-4
AVENIDA QUEBRADASECA # 32A - 89
PISO 4
Tel: (7) 6456126 - Ext. 102
Bucaramanga - Colombia
transforscontratacion@gmail.com



Factura electrónica de venta
No. FE 6712

Señores	MUNICIPIO DE PUERTO RONDON		
NIT	800.102.798-9	Teléfono	(607) 0000000
Dirección	CALLE 2 6 -12	Ciudad	Puerto Rondón - Colombia

Fecha y hora Factura	
Generación	19/02/2026, 09:51
Expedición	19/02/2026, 09:59
Vencimiento	21/03/2026

Ítem	Descripción	Cantidad	Vr. Unitario	Impto. Cargo	Valor Impto.Cargo	Vr. Total
1	SOPORTE, CAPACITACIÓN Y ASISTENCIA REMOTA EN EL SISTEMA TRANSFORS WEB	1.00	16,800,000.00	0 %	0.00	16,800,000.00

Total ítems: 1

Valor en Letras:

Dieciséis millones ochocientos mil pesos m/cte

Forma de pago:

Crédito

Medio de pago:

Otro - Clientes Nacionales - Cuota No. 001 vence el 2026-03-21 por \$ 16,800,000.00

Observaciones:

PRIMER PAGO CORRESPONDIENTE AL 40% DEL CONTRATO No.055-2026 PRESTACIÓN DE SERVICIOS PARA LA ACTUALIZACIÓN Y ASESORIA DEL SOFTWARE TRANSFORS WEB PARA LA GESTIÓN ADMINISTRATIVA Y FINANCIERA DEL MUNICIPIO DE PUERTO RONDÓN - ARAUCA

A esta factura de venta aplican las normas relativas a la letra de cambio (artículo 5 Ley 1231 de 2008). Con esta el Comprador declara haber recibido real y materialmente las mercancías o prestación de servicios descritos en este título - Valor. Número Autorización Electrónica 18764098007271 aprobado en 20250902 prefijo FE desde el número 6449 al 20000 Vigencia: 12 Meses

No responsable de IVA - Actividad Económica 6202 Actividades de consultoría informática y actividades de administración de instalaciones informáticas Tarifa CUIFE: b7b55a8994a512e17695f5b94249232c0aaf2f7b55d2ad1d78982d95a4c28b5cd6b1494a0463858edb3599fabd9597ba

Fabricante Software y Proveedor Tecnología: Sigo SAS - NIT 830.040.145 - B. Nombre Software: Sigo Nubes. Firma electrónica: ver en el XML