EMPRESA DE ACUEDUCTO Y ALCANTARILLADO DE CÚCUTA S.A. E.S.P.	SISTEMA INTEGRADO DE GESTIÓN	Código: GPR-FO-05
	GESTIÓN ADMINISTRATIVA, FINANCIERA Y COMERCIAL	Fecha: 06/09/2021
	Gestión Presupuestal	Versión: 01
	Formato Orden de Pago	Página 1 de 1

Autorizado

ORDEN DE PAGO No. 00001582

FECHA: 18/12/2025

A FAVOR DE: UNION TEMPORAL CANAL CLARET **NIT:** 901973980-6

CONCEPTO: 2025E-119 OPTIMIZACIÓN, MEJORAMIENTO Y ATENCIÓN DE ZONAS CRÍTICAS DE LA ESTRUCTURA DEL CANAL CLARET DEL MUNICIPIO DE SAN JOSÉ DE CÚCUTA. CUENTA 1 FAC FV 2

REGISTRO PRESUPUESTAL No : 00000572 13/08/2025

NRO.CONTRATO: **TIPO:** CONSTITUCION OP **DURACION:**

CON CARGO A LOS SIGUIENTES RUBROS:

RUBRO	DESCRIPCIÓN	VALOR
2.3.2.02.02.-008	Servicios prestados a las empresas y servicios de producción Subclasificador 2.3.2.02.02.008.008 Proyectos de Inversión - Convenio Administrativo Cúcuta - 05067	587,221,823.00

DEDUCCIONES

Codigo	Nombre	Valor Base	%	Valor Retenido
26	Tasa Prodeporte y Recreacion 2%	587,221,823	2.00	11,744,436.00
27	Descuento Estapilla Proancianos 2%	587,221,823	2.00	11,744,436.00
03	Descuento Estampillas Procultura Obras 2%	587,221,823	2.00	11,744,436.00
29	Descuento Estampilla Prohospital 2%	587,221,823	2.00	11,744,436.00
30	Estampilla Prodesarrollo Cientifico 1%	587,221,823	1.00	5,872,218.00
19	Contribucion Especial Contratos de Obras Publicas 5%	587,221,823	5.00	29,361,091.00
60	ESTAMPILLA PARA LA JUSTICIA FAMILIAR 2%	587,221,823	2.00	11,744,436.00
61	TIMBRE FISCAL 0.5 %	950,967,229	0.50	4,754,840.00
		Total deducciones:		98,710,329.00
		Total a pagar:		488,511,494.00

CONTABILIZACION

CODIGO	NOMBRE	DEBITO	CREDITO
290201-03	CONVENIO INTERADMINISTRATIVO 05067_2024 Municipio	587,221,823.00	0.00
240722-05	Estampilla Justicia Familiar 2%	0.00	11,744,436.00
240722-09	Descuento Estampilla PROANCIANOS 2%	0.00	11,744,436.00
240101-01	Bienes y Servicios	0.00	488,511,494.00
243698-01	Impuesto de Timbre	0.00	4,754,840.00

240722-12	Descuento Estampilla PRO DESARROLLO	0.00	5,872,218.00
240722-07	Descuento Estampilla PRO CULTURA OBRAS 2%	0.00	11,744,436.00
244024-01	Tasa Pro Deporte 2%	0.00	11,744,436.00
240722-10	Estampilla PRO HOSPITAL 2%	0.00	11,744,436.00
	Total:	**587,221,823.00**	**587,221,823.00**

Autorizado

VIGENCIA: 2025

VALOR: CUATROCIENTOS OCHENTA Y OCHO MILLONES QUINIENTOS ONCE MIL CUATROCIENTOS NOVENTA Y CUATRO PESOS CON 00/100 M. C/TE.

IVAN DARIO CAMPOS GALVIS
JEFE ADMINISTRATIVO FINANCIERO Y COMERCIAL

Elaboro: **SARAI NOEMI DIAZ RODRIGUEZ**
Apoyo administrativo, financiero y comercial

Revisado contador:

EMPRESA DE ACUEDUCTO Y ALCANTARILLADO DE CÚCUTA SA E.S.P.

COMPROBANTE EGRESO

Vigencia: 2025 **Período:** 12 **Fecha** 29/12/2025 **Consecutivo:** 00001883

Nombre Tercero: UNION TEMPORAL CANAL CLARET

Identificacion: 901973980

Deposito:

Cuenta Bancaria: CONVENIO INTER ADM 05067 - Cuenta de ahorros

OP Cons presupuestal: 00001582 **OP Cons No presupuestal:**

Numero cheque:

Medio de Pago: TRANSFERENCIA ELECTRÓNICA

Descripción: 2025E-119 OPTIMIZACIÓN, MEJORAMIENTO Y ATENCIÓN DE ZONAS CRÍTICAS DE LA ESTRUCTURA DEL CANAL CLARET DEL MUNICIPIO DE SAN JOSÉ DE CÚCUTA. CUENTA 1 FAC FV 2

Tercero	Concepto	Valor
UNION TEMPORAL CANAL CLARET	Proyectos de Inversión - Convenio	587,221,823.00

DEDUCCIONES

CODIGO	NOMBRE	VALOR BASE	%	VALOR RETENIDO
26	Tasa Prodeporte y Recreacion 2%	587,221,823	2.00	11,744,436.00
27	Descuento Estapilla Proancianos 2%	587,221,823	2.00	11,744,436.00
03	Descuento Estampillas Procultura Obras 2%	587,221,823	2.00	11,744,436.00
29	Descuento Estampilla Prohospital 2%	587,221,823	2.00	11,744,436.00
30	Estampilla Prodesarrollo Cientifico 1%	587,221,823	1.00	5,872,218.00
19	Contribucion Especial Contratos de Obras Publicas 5%	587,221,823	5.00	29,361,091.00
60	ESTAMPILLA PARA LA JUSTICIA FAMILIAR 2%	587,221,823	2.00	11,744,436.00
61	TIMBRE FISCAL 0.5 %	950,967,229	0.50	4,754,840.00
			Total deducciones:	98,710,329.00

CONTABILIZACION

CODIGO	NOMBRE	DEBITO	CREDITO
240101-01	Bienes y Servicios	488,511,494.00	0.00
190803-34	Convenio 05067 Municipio Cuenta de Ahorros 260834205	0.00	488,511,494.00
	Total:	**488,511,494.00**	**488,511,494.00**

TOTAL	488,511,494.00
RETENCION	0.00
NETO	488,511,494.00

Elaboro: LIBIA LICETH BORJA MURILLO
APOYO TESORERIA

Reviso: _____
CONTADOR

Aprobo: _____
IVAN DARIO CAMPOS GALVIS
JEFE ADMINISTRATIVA Y FINANCIERA

http://www.opecolombia.com

EMPRESA DE ACUEDUCTO Y ALCANTARILLADO DE CÚCUTA SA E.S.P.	SISTEMA INTEGRADO DE GESTIÓN
	GESTIÓN ADMINISTRATIVA FINANCIERA Y COMERCIAL
	Gestión de Tesorería
	Formato lista de chequeo de documentos para cuentas de cobro

18/12/25, 17:17 Sticker web

Rad No. 2025-133-005143-2
2025-12-18 17:17 -EISVENTANI
Destino: OFICINA ADMINIST
Rem/D: UNION TEMPORAL C
Asunto: CUENTA DE COBRO
EIS Cucuta
20251330051432

DATOS GENERALES		
Nombre: UNION TEMPORAL CANAL CLARET	NIT: 901973980-6	
Fecha: 15 DIC 2025	Teléfono:	N° Pago: 01

	DOCUMENTACIÓN	SI	NO	N/A
1	GTS-FO-03 Formato lista de chequeo de documentos para cuentas de cobro	/		
2	Factura o cuenta de cobro	/		
3	GTS-FO-02 Formato Certificación disminución base de retención en la fuente **(Solo para Personas Naturales).**			/
4	Certificado de información tributaria para la depuración de la base para el cálculo de la Retención en la Fuente art. 383, 387, 388 Estatuto Tributario (Art. 1.2.4.1.6. y siguientes del Decreto 1625 de 2016).**(Solo para Personas Naturales).**			/
5	GCT-FO-18 Formato Certificación de cumplimiento e informe de actividades persona natural o jurídica firmado.	/		
6	GAC-FO-011 Informe ejecutivo de obra y consultoría	/		
7	GAC-FO-012 Informe ejecutivo de interventoría	/		
8	GPS –FO -007 Formato informe ejecutivo de interventoría contrato OJ-008			/
9	GTH-FO-05 Formato Registro de Inducción y Reinducción **(únicamente en la primera cuenta) diligenciar link de Talento Humano**			/
10	GTH-FO-27 Formato Evaluación de Inducción y Reinducción **(únicamente en la primera cuenta) diligenciar link de Talento Humano**			/
11	Certificación del curso de la función pública de Integridad, Transparencia y Lucha contra la Corrupción y Modelo Integrado de Planeación y Gestión – MIPG primer módulo **(únicamente en la primera cuenta) diligenciar link de Talento Humano**			/
12	Planilla de aportes de sistema general de seguridad	/		
13	Certificación expedida por el revisor fiscal o contador público; anexando fotocopia de la cédula de ciudadanía, tarjeta profesional y Antecedentes de la Junta Central de Contadores de quien firma la certificación. **(Solo para Personas Jurídicas)**	/		
14	Certificación bancaria actualizada de la vigencia **(únicamente en la primera cuenta)**	/		
15	Fotocopia del documento de identidad **(únicamente en la primera cuenta)**	/		
16	Registro único tributario (RUT) en caso de ser consorcio y uniones temporales adjuntar rut de quienes lo conforman **(únicamente en la primera cuenta)**	/		
17	Documento de participación de quienes conforman los consorcios y uniones temporales **(únicamente en la primera cuenta)**	/		
18	Cámara de comercio (Personas Jurídicas) **(únicamente en la primera cuenta)**			/
19	Certificado de disponibilidad presupuestal CDP **(únicamente en la primera cuenta)**	/		
20	Registro presupuestal RP **(únicamente en la primera cuenta)**	/		
21	GTS-FO-07 Formato entrega de bienes y actividades **(únicamente en la última cuenta)**			/

VB Supervisor	Contratista	Apoyo Administrativo, financiero y comercial

OBSERVACIONES PARA LA RADICACIÓN DE CUENTAS

1. Los documentos deben ir ordenados de acuerdo a la presente lista de chequeo
2. La documentación se entregará dos (2) original.
3. Si existen documentos de "RESERVA" debe anexar una certificación con la firma del supervisor y del responsable del archivo informado donde reposa la información.
4. La cuenta NO se debe entregar en papel reciclaje.
5. Los registros fotográficos deben contener la fecha y la ubicación. (Contrato de obra e interventoría)
6. La información debe ser entregada a color en forma física y digital. (Contrato de obra e interventoría)
7. Los soportes y/o anexos al informe de actividades deben ser claros, legibles, colocar fecha de evidencia y cuando aplique colocar número de radicado de la empresa o de la entidad productora de la comunicación.
8. Cuando se realice algún cambio en la documentación legal en las personas naturales y/o jurídicas debe de anexar nuevamente toda la documentación actualizada como si fuera la primera cuenta de cobro.

DIAN

FACTURA ELECTRÓNICA DE VENTA

DIAN

Representación Gráfica

Datos del Documento

Código Único de Factura - CUFE :
3eb171fb9ff2a81087f79d495e00ec1970b7c47c3f69c0a631454ab8cab7be17f203b984e916ef15461ce22e7c17b8c7

Número de Factura: FV-2
Fecha de Emisión: 16/12/2025
Fecha de Vencimiento: 16/12/2025
Tipo de Operación: 10 - Estándar

Forma de pago: Contado
Medio de Pago: Instrumento no definido
Orden de pedido: CONTRATO No115 de 2025 ACTA1
Fecha de orden de pedido: 16/12/2025

Datos del Emisor / Vendedor

Razón Social: UNIÓN TEMPORAL CANAL CLARET
Nombre Comercial: UNIÓN TEMPORAL CANAL CLARET
Nit del Emisor: 901973980
Tipo de Contribuyente: Persona Jurídica
Régimen Fiscal:R-99-PN
Responsabilidad tributaria: 04 - INC
Actividad Económica: 4290

País: Colombia
Departamento: Norte de Santander
Municipio / Ciudad: Cúcuta
Dirección: CL 11 4 39 CC LECS OF 246
Teléfono / Móvil: 3124537509
Correo: utcanalclaret@outlook.com

Datos del Adquiriente / Comprador

Nombre o Razón Social: S.A ESP EIS CUCUTA
Tipo de Documento: NIT
Número Documento: 890500529
Tipo de Contribuyente: Persona Jurídica
Régimen fiscal: R-99-PN
Responsabilidad tributaria: ZZ - No aplica

País: Colombia
Departamento: Norte de Santander
Municipio / Ciudad: Cúcuta
Dirección: CALLE 11 AV 6 OF 201 ED SAN JOSE BARRIO CENTRO - Cúcuta
Teléfono / Móvil: 6075716015
Correo: recepcionfacturaelectronicaeis@gmail.com

Detalles de Productos

Nro.	Código	Descripción	U/M	Cantidad	Precio unitario	Descuento detalle	Recargo detalle	IMPUESTOS				Precio unitario de venta
								IVA	%	INC	%	
1	001	PROYECTO 2025E 119 CONTRATO OBRA N115 de 2025 CANAL CLARET CUCUTA	NIU	1,00	$ 587.221.823,00	$ 0,00	$ 0,00					$ 587.221.823,00

Notas Finales

PROYECTO: 2025E-119 OPTIMIZACIÓN, MEJORAMIENTO Y ATENCIÓN DE ZONAS CRÍTICAS DE LA ESTRUCTURA DEL CANAL CLARET DEL MUNICIPIO DE SAN JOSÉ DE CÚCUTA CONTRATO DE OBRA No. 115 de 2025
Linea de negocio:

Datos Totales

Documento generado el:
16/12/2025 17:10:19
Documento validado por la DIAN:
16/12/2025 17:10:20
XML Generado por: Solución Gratuita DIAN
800197268
PDF Generado por: Solución Gratuita DIAN Nit:800197268

MONEDA	COP
TASA DE CAMBIO	0

Subtotal	587221823
Descuento detalle	0,00
Recargo detalle	0,00
Total Bruto Factura	587221823
IVA	0,00
INC	0,00
Bolsas	0,00
Otros impuestos	0
Total impuesto (=)	0
Total neto factura (=)	587221823
Descuento Global (-)	0,00
Recargo Global (+)	0,00
Total factura (=) **COP $**	$ 587221823

Valores informativos

ANTICIPOS	
Anticipos	0

RETENCIONES	
Rete fuente	0,00
Rete IVA	0,00
Rete ICA	0,00

MONEDA	COP
TASA DE CAMBIO	

Subtotal	587.221.823,00
Descuento detalle	0,00
Recargo detalle	0,00
Total Bruto Factura	587.221.823,00
IVA	0,00
INC	0,00
Bolsas	0,00
Otros impuestos	0,00
Total impuesto (=)	0,00
Total neto factura (=)	587.221.823,00
Descuento Global (-)	0,00
Recargo Global (+)	0,00
Total factura (=) **COP $**	$587.221.823,00

Valores informativos

ANTICIPOS	
Anticipos	0,00

RETENCIONES	
Rete fuente	0,00
Rete IVA	0,00
Rete ICA	0,00

Numero de Autorización: 18764098529286 Rango desde: 1 Rango hasta: 50 Vigencia: 2027-09-11

PAGO N° 1 **DE** N° 2

Periodo: 29/09/2025 a 15/12/2025	**Valor Cobrado: $**	**587.221.823,00**

1. DATOS GENERALES DEL CONTRATO	
N° Contrato: 115 de 2025	Clase de Contrato: Contrato de obra
Nombre del Contratista: Unión Temporal Canal Claret	
Persona Natural: ____ Persona Jurídica: __x_____	NIT: 901973980-6
Objeto Contractual: 2025E-119 OPTIMIZACIÓN, MEJORAMIENTO Y ATENCIÓN DE ZONAS CRÍTICAS DE LA ESTRUCTURA DEL CANAL CLARET DEL MUNICIPIO DE SAN JOSÉ DE CÚCUTA	
Forma de pago: Actas Parciales	
Rubro Presupuestal: 2.3.2.02.02.-008	Responsable de IVA: SI___ NO_X_
Disponibilidad Presupuestal: 00000322 de 03 de Julio 2025	Registro Presupuestal: 00000572 de 13 Agosto de 2025

2. DATOS DEL SUPERVISOR	
Nombre del Supervisor: CARLOS JOSE IBARRA RODRIGUEZ	
Proceso o subproceso: gestión de actividades conexas y complementarias	Cargo: Subgerente EIS CUCUTA SA ESP

3. PAGOS DE SEGURIDAD SOCIAL (Marque con una X)

La o (el) contratista cumplió con las obligaciones de pago a los sistemas de salud y pensión, de conformidad con la Ley 789 de 2002 modificada por la Ley 828 de 2003 y de ARL según la Ley 1562 de 2012.	
El o (la) contratista se acogió al decreto 1273 de 2018, pagando la seguridad social mes vencido. (Según aplique).	

CONCEPTO	ENTIDAD	PLANILLA N°.	PERIODO	VALOR
PENSIÓN	COLPENSIONES	7987879879	Septiembre	$ 448.000
SALUD	NUEVA EPS	7987879879	Septiembre	$ 112.000
A.R.L	SURA	7987879879	Septiembre	$ 194.900
PENSIÓN	PORVENIR	7988439759	Septiembre	$ 106.400
PENSIÓN	PROTECCION	7988439759	Septiembre	$ 83.100
SALUD	NUEVA EPS	7988439759	Septiembre	$ 35.600
SALUD	SANITAS	7988439759	Septiembre	$ 11.900
SALUD	COOSALUD	7988439759	Septiembre	$ 35.600
A.R.L	SURA	7988439759	Septiembre	$ 66.400
SALUD	NUEVA EPS	7990450786	Octubre	$ 169.000
SALUD	SANITAS	7990450786	Octubre	$ 38.000
SALUD	COOSALUD	7990450786	Octubre	$ 201.300
PENSIÓN	COLPENSIONES	7990450786	Octubre	$ 577.100
PENSIÓN	PORVENIR	7990450786	Octubre	$ 227.800
A.R.L	SURA	7990450786	Octubre	$ 791.600
PENSIÓN	COLPENSIONES	7994228171	Octubre	$ 227.800
SALUD	NUEVA EPS	7994228171	Octubre	$ 178.000
A.R.L	SURA	7994228171	Octubre	$ 165.200
PENSIÓN	PORVENIR	7997713693	Noviembre	$ 227.800
PENSIÓN	COLPENSIONES	7997713693	Noviembre	$ 1.226.700
SALUD	NUEVA EPS	7997713693	Noviembre	$ 219.500
SALUD	SANITAS	7997713693	Noviembre	$ 80.800
SALUD	COOSALUD	7997713693	Noviembre	$ 63.500
A.R.L	SURA	7997713693	Noviembre	$ 632900

PENSIÓN	COLPENSIONES	7994947741	Noviembre	$ 227.800
SALUD	NUEVA EPS	7994947741	Noviembre	$ 178.000
A.R.L	SURA	7994947741	Noviembre	$ 227.800

NOTA: Si es persona Jurídica: se deberá acreditar el pago de los aportes de sus empleados, a los sistemas de seguridad social durante los últimos seis meses, mediante certificación expedida por el revisor fiscal o en su ausencia por el contador público; anexando fotocopia de la cédula de ciudadanía y tarjeta profesional.

4. SEGUIMIENTO A EJECUCIÓN PRESUPUESTAL	
CONCEPTO	
Valor inicial del contrato	**$ 950.967.229,00**
Valor Adicional o ajuste 1(Cuando aplique)	**N/A**
Valor Adicional o ajuste (Cuando aplique)	**N/A**
Valor Total del Contrato (suma del valor inicial + ajuste)	**$ 950.967.229,00**
Valor Pagado (suma de los valores pagados a la fecha)	**$ 0**
Valor Cobrado en el presente informe	**$ 587.221.823,00**
Valor total ejecutado(suma del valor pagado y el valor cobrado en el periodo)	**$ 587.221.823,00**
Valor saldo por ejecutar	**$ 363.745.406,00**

5. SEGUIMIENTO A LAS OBLIGACIONES DEL CONTRATO	
Actividades Específicas del contrato o productos entregables (En esta columna se detallan las obligaciones del contrato)	**Descripción y evidencia** (En esta columna el contratista debe indicar detalladamente las actividades realizadas en el periodo y la evidencia presentada.

1.01	Localización y replanteo	 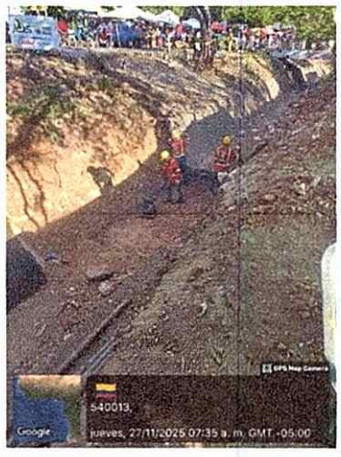 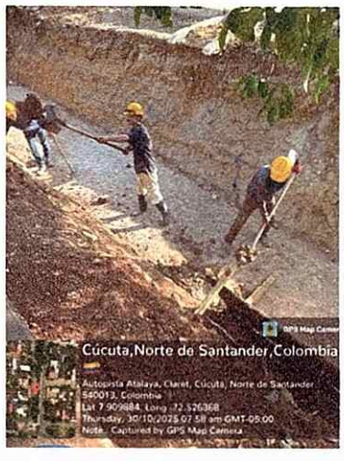 

1.02	Sistema provisional desvió de aguas	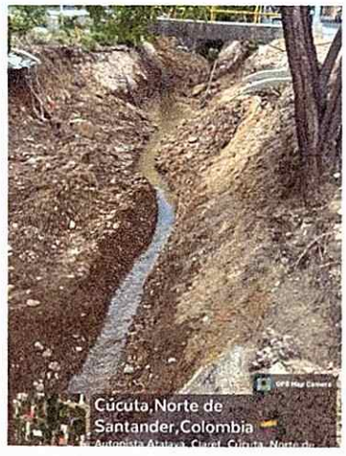  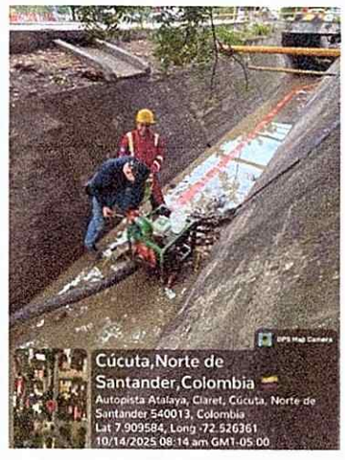 

2.01	Demolición estructuras en concreto	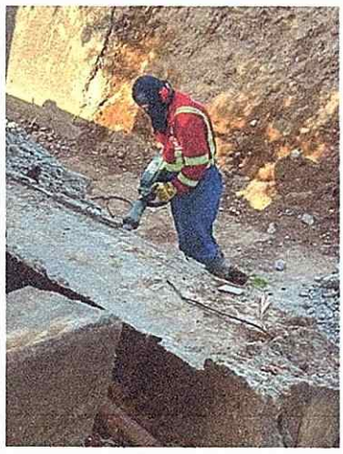 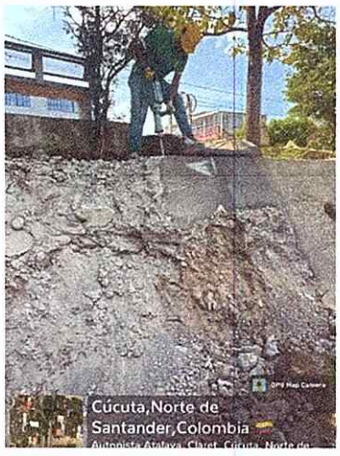 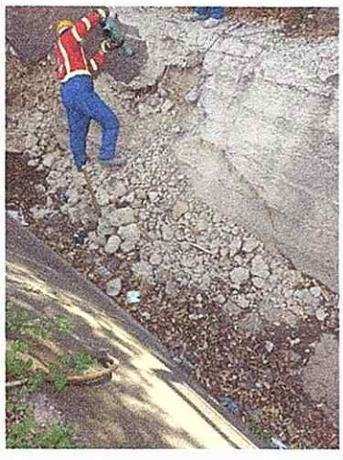 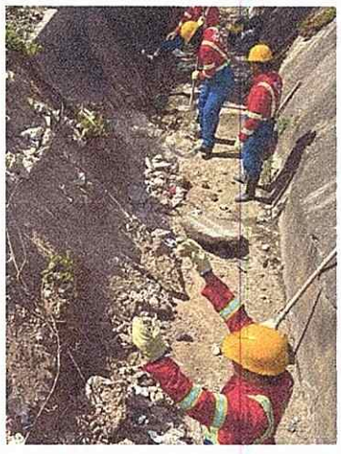

2.02	Retiro de material sobrante incluye acarreo y escombrera	 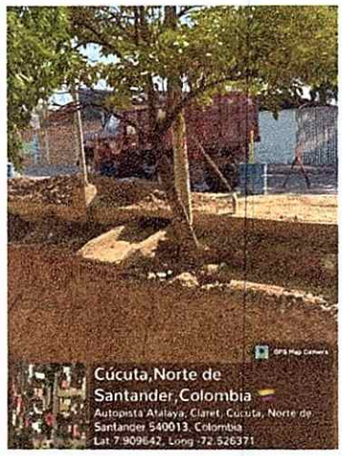  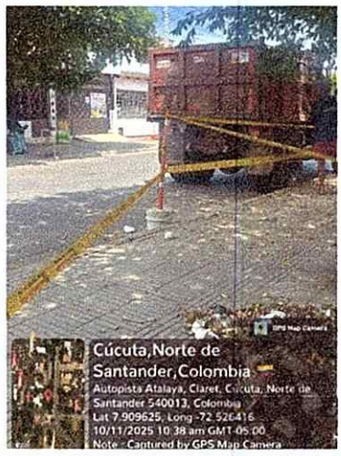

2.03	Remoción de especies arbóreas en taludes	 

2.04	Desmonte de material arbóreo/arbustos y/o malezas de forma Manual existentes en el canal	 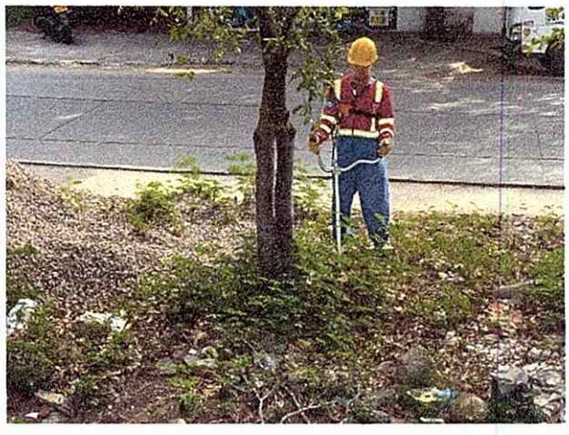

3.01	Excavaciones manual material común en la zona	 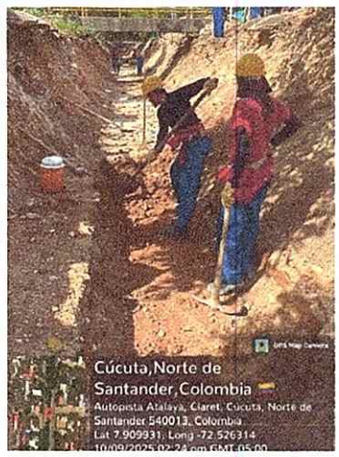  

3.02	Relleno para estructuras con base granular	   
4.01	Suministro e instalación de solado en concreto 14 MPa	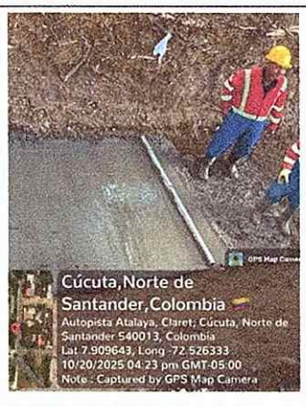   

4.02	Concretos de 28 Mpa (4000 PSI) impermeabilizado	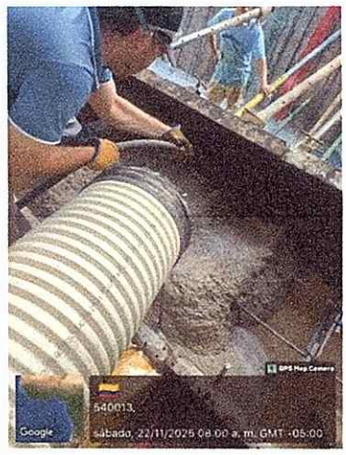   
5.02	Acero de refuerzo varilla corrugada 5/8", 420 Mpa para placa de fondo	  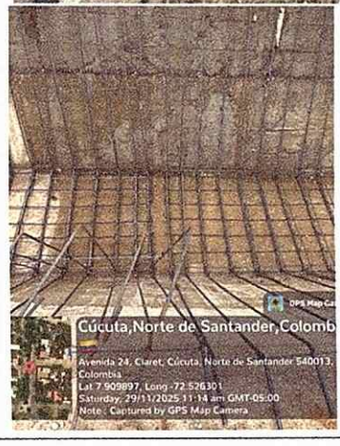 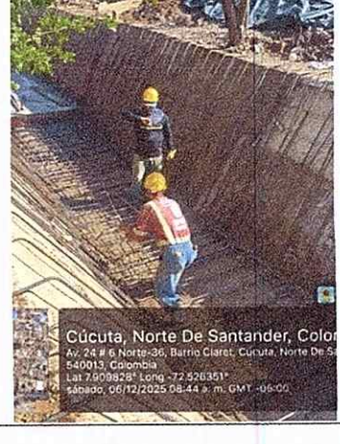

5.03	Acero de refuerzo varilla corrugada < 5/8" 420 Mpa grado 60	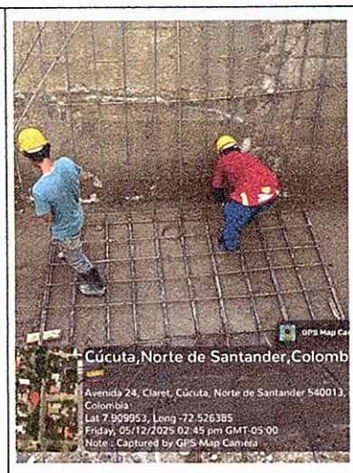 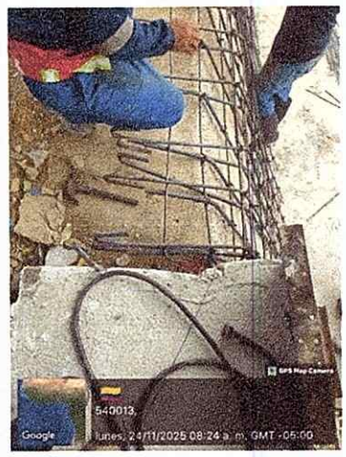 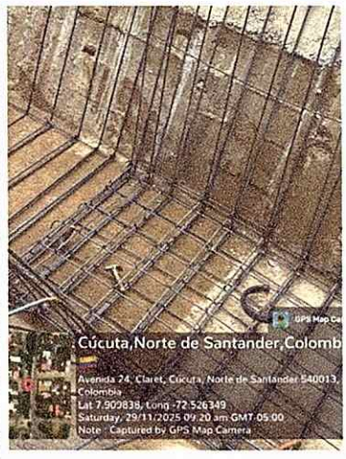 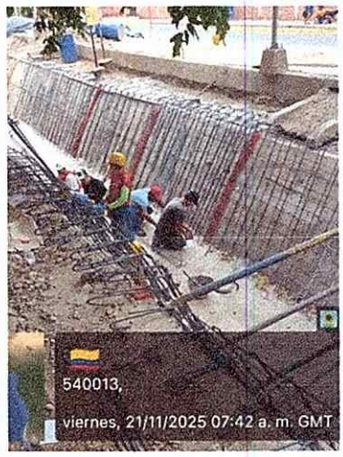
7.01	Valla Informativa (Debe quedar en obra con mensaje institucional de prohibido arrojar basuras, se entregará el arte por parte de oficina de comunicaciones)	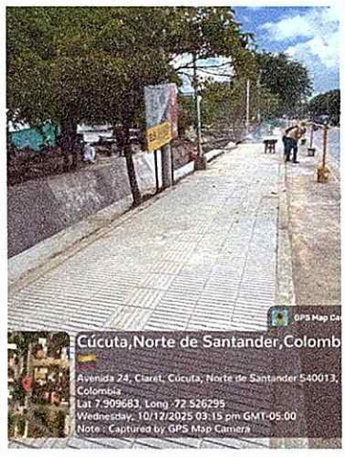 

Nota: Adicional a la información anterior, recuerde que se deben anexar todas las evidencias que fueran presentadas al supervisor para la certificación del cumplimiento de actividades.

LEGALIZACIÓN DE GASTOS DE DESPLAZAMIENTO: En el periodo citado realizó desplazamientos para el cumplimiento de sus obligaciones SI ____ NO X_____

En caso afirmativo relacione los desplazamientos indicando cuales fueron legalizados y cuales se encuentran en trámite.

6. SEGUIMIENTO AL DESEMPEÑO DEL PROVEEDOR (Espacio para ser diligenciado por el supervisor del Contrato)

En este espacio el supervisor debe evaluar el desempeño del contratista frente a los requisitos contractuales de productos o servicios contratados.

FACTORES A EVALUAR	CALIFICACIÓN		
	SIEMPRE (2) Cumple satisfactoria todos los requisitos establecidos en el contrato	**CASI SIEMPRE (1)** Cumple con falencia los requisitos establecidos en el contrato	**NUNCA (0)** El contratista no cumple con los requisitos establecidos en el contrato
CUMPLIMIENTO DEL OBJETIVO DEL CONTRATO			
1. ¿Cumple con eficacia los objetivos, requisitos y alcance determinados en el contrato?	2		
2. ¿Presenta de manera adecuada los resultados pactados?	2		
OPORTUNIDAD EN EL TRABAJO ENTREGADO O SERVICIO PRESTADO			
3. ¿Cumple con la entrega de resultados en el tiempo pactado?	2		
4. ¿Cumple con las actividades asignadas por el supervisor del contrato?	2		
INTERACCIÓN CON LA EMPRESA			
5. Se relaciona adecuadamente con las personas que debe interactuar para el cumplimiento del objeto del contrato (funcionarios, contratistas, comunidad, entre otros).	2		
6. ¿El contratista tiene iniciativa, disposición, interés, colaboración para cumplir con el objeto del contrato?	2		
7. ¿Demuestra dominio y aplicación de los temas y/o herramientas que la Empresa le ha compartido (Inducciones, capacitaciones, jornadas de sensibilización entre otros?	2		
8. ¿Cumple y contribuye eficazmente con los requerimientos ambientales establecidos por el sistema de gestión ambiental?	2		
9. ¿Cumple y contribuye eficazmente con los requerimientos del sistema de gestión de calidad?	2		
	0	0	0
Calificación total: (Es la sumatoria de todas las calificaciones obtenidas)	18		

RANGOS DE EVALUACIÓN DEL PROVEEDOR
EXCELENTE (SIEMPRE): Cuando el puntaje es entre 15 y 18 se cumple a cabalidad.
BUENO (CASI SIEMPRE): Cuando el puntaje es entre 12 y 14 Para esta clasificación se generan acciones preventivas o correctivas.
MALO (NUNCA): Cuando el puntaje es inferior a 12 para esta clasificación se tomarán las acciones legales que apliquen o no se cuenta más con el proveedor
Observaciones: Cuando el contratista no aplica se califica con puntaje 2
Compromisos:

7. VERIFICACIÓN – CUMPLIMIENTO DE ACTIVIDADES ADMINISTRATIVA, TÉCNICAS Y LEGALES

Cumplimiento: Los anexos aportados por el contratista dan cuenta del cumplimiento durante el periodo entre el 29/09/2025 al 15/12/2025 propias del contrato 115 DE 2025.

El contratista cumplió con sus obligaciones contractuales con calidad y oportunidad, presentó los informes que le fueron solicitados.

Se verificó que los pagos de seguridad social y estampillas, corresponden a los porcentajes establecidos por la normatividad vigente

Teniendo en cuenta lo anterior se autoriza el pago de la suma de QUINIENTOS OCHENTA Y SIETE

MILLONES DOSCIENTOS VEINTIUN MIL OCHOCIENTOS VEINTITRES PESOS M/CTE $ (587.221.823) a los 15 días del mes de DICIEMBRE de 2025

Nota. Recuerde que los documentos contractuales que deben ser publicados, seguirán las políticas de publicación conforme a lo establecido en el artículo 2.1.1.2.1.7. y artículo 2.1.1.2.1.8. del Decreto Único Reglamentario 1081 de 2015.

UNION TEMPORAL CANAL CLARET
REP. YENNY MILENA MONTAÑEZ VERA
CONTRATISTA

CARLOS JOSE IBARRA RODRIGUEZ
SUPERVISOR DE CONTRATO

EIS EMPRESA DE ACUEDUCTO Y ALCANTARILLADO DE CÚCUTA SA E.S.P	SISTEMA INTEGRADO DE GESTIÓN	Código	GAC-FO-011
	GESTIÓN DE PRESTACIÓN DE SERVICIOS PÚBLICOS DOMICILIARIOS Y ACTIVIDADES CONEXAS Y COMPLEMENTARIAS	Versión	1
	Gestión actividades conexas y complementarias	Fecha	27/04/2022
	Formato informe ejecutivo obra y consultoria	Página	1 de 1

INFORME MENSUAL NUMERO No. 1

1. INTRODUCCION

El proyecto tiene como objeto implementar una medida preventiva y correctiva necesaria para salvaguardar tanto la infraestructura como la calidad de vida en la comuna 7, garantizando la funcionalidad del sistema de drenaje pluvial y mitigando los riesgos asociados al deterioro actual. La intervención la reparación y recuperación de las losas dañadas, así como de los tramos más afectados. Incluye también la estabilización de taludes y la implementación de soluciones técnicas destinadas a prolongar la vida útil de la infraestructura.

2. UBICACION

El Canal Claret, localizado en la zona noroccidental de San José de Cúcuta, en la comuna 7, barrio Claret, es una infraestructura clave para el manejo de aguas pluviales. Este canal revestido en concreto cumple la función vital de conducir las aguas lluvias del sector, evitando inundaciones y controlando la escorrentía superficial. Sin embargo, el deterioro actual no solo compromete la capacidad hidráulica del canal, sino que también pone en riesgo la estabilidad estructural de las obras aledañas y la seguridad de los habitantes.



3. INFORMACION GENERAL DEL CONTRATO

TIPO DE CONTRATO	OBRA - INVITACION PUBLICA	NUMERO DE CONTRATO :	115 de 2025	FECHA DEL CONTRATO	15/08/2025	FECHA DEL INFORME	15/12/2025
Objeto del Contrato	2025E-119 OPTIMIZACIÓN, MEJORAMIENTO Y ATENCIÓN DE ZONAS CRÍTICAS DE LA ESTRUCTURA DEL CANAL CLARET DEL MUNICIPIO DE SAN JOSÉ DE CÚCUTA						
Contratante	EIS CUCUTA SA ESP	NIT	890500529-9	Representante Legal	DIEGO FERNANDO MORA ARANGO		
Contratista	UNION TEMPORAL CANAL CLARET	NIT	901973980-6	Representante Legal	YENNY MILENA MONTAÑEZ VERA		
Valor del Contrato:	$ 950.967.229,00	No. Contrato de interventoria	116 de 2025	Interventor	UT INTERVENTORIA PLUVIAL 2025		
Valor Adición:	$ 0,00	Objeto contrato de interventoria	Interventoria, técnica, administrativa, jurídica, financiera, social, ambiental y de seguridad y salud en el trabajo a los contratos cuyo objeto es: Construcción, recuperación y adecuación de sectores críticos del sistema pluvial del municipio y optimización, mejoramiento y atención de zonas críticas de la estructura del canal Claret, municipio de San José de Cúcuta.				
Valor Total:	$ 950.967.229,00	Representante Legal Intv	MARIA ANGELICA NIÑO CAMARGO	Supervisor	CARLOS JOSE IBARRA RODRIGUEZ		
Plazo de Ejecución:	4 meses y 15 dias	Suspensión 1	N/A	Reinicio:	N/A	Prorroga Nº 1	N/A
Fecha de Inicio:	15/8/2025	Suspensión 2	N/A	Reinicio:	N/A	Prorroga Nº 2	N/A
Vencimiento:	29/12/2025					Plazo Actualizado	N/A
Supervisor	CARLOS JOSE IBARRA RODRIGUEZ	Dependencia		Subgerencia		Cargo	Subgerente

1. INFORMACIÓN GENERAL DEL PROYECTO

Informe Nº	1	Periodo	15-08-2025 a 15-12-2025	Convenio No.	5067 Fecha terminacion Convenio
Objeto contrato	2025E-119 OPTIMIZACIÓN, MEJORAMIENTO Y ATENCIÓN DE ZONAS CRÍTICAS DE LA ESTRUCTURA DEL CANAL CLARET DEL MUNICIPIO DE SAN JOSÉ DE CÚCUTA			Objeto Convenio	AUNAR ESFUERZOS TECNICOS, ADMINISTRATIVOS, FINANCIERO Y JURIDICOS PARA LA EJECUCION DE PROYECTOS DE ESTUDIOS, DISEÑOS, CONTRUCCIÓN, OPTIMIZACIÓN, MEJORAMIENTO DE LOS SISTEMAS DE ALCANTARILLADO SANITARIO Y PLUVIAL EN EL ÁREA URBANA Y RURAL DEL MUNICIPIO DE SAN JOSÉ DE CÚCUTA
Localización	MUNICIPIO DE SAN JOSÉ DE CÚCUTA			Convenio con	LA SECRETARÍA DE INFRAESTRUCTURA MUNICIPIO DE SAN JOSÉ DE CÚCUTA Y EIS CUCUTA SA- ESP

ESTADO DE LAS GARANTÍAS

PÓLIZA DE SEGURO DE CUMPLIMIENTO ENTIDAD ESTATAL

NUMERO DE POLIZA	CONCEPTO	FECHA DE APROBACION DE POLIZA	RESPONSABLE	VIGENTE (Fechas) DESDE	VIGENTE (Fechas) HASTA	VALOR
49-45-101011658	Cumplimiento	15/08/2025	Richar Alberto Diaz Rodriguez Jefe de Control Interno	12/8/2025	28/6/2026	$ 95.096.722,09
49-45-101011658	Cumplimiento	15/08/2025	Richar Alberto Diaz Rodriguez Jefe de Control Interno	12/8/2025	28/6/2026	$ 95.096.722,09

PÓLIZA DE SEGURO DE RESPONSABILIDAD CIVIL EXTRACONTRACTUAL

NUMERO DE POLIZA	CONCEPTO	FECHA DE APROBACION DE POLIZA	RESPONSABLE	VIGENTE (Fechas) DESDE	VIGENTE (Fechas) HASTA	VALOR
49-40 101011751	Responsabilidad Civil Extracontractual	15/08/2025	Richar Alberto Diaz Rodriguez Jefe de Control Interno	12/8/2025	13/10/2025	285.290.168,70
49-40 101011751	Responsabilidad Civil Extracontractual	15/08/2025	Richar Alberto Diaz Rodriguez Jefe de Control Interno	12/8/2025	13/10/2025	284.700.000,00

BALANCE FINANCIERO DEL CONTRATO

ACTAS

CONCEPTO	FECHA DE PAGO	VALOR
ANTICIPO		0
ACTA DE INICIO		
ACTA DE CORTE PARCIAL 1		
AMORTIZACION DE ANTICIPO ACTA PARCIAL 1		

CONTRATO DE OBRA Nº

CONCEPTO	VALOR
VALOR INICIAL DEL CONTRATO	$ 950.967.229,00
VALOR ADICIONAL CONTRATO	
VALOR TOTAL DEL CONTRATO	$ 950.967.229,00
VALOR ACTA DE RECIBO PARCIAL N°1	
VALOR ACTA DE RECIBO PARCIAL N..	$ 587.221.823,00
VALOR PARA PAGAR PRESENTE ACTA	$ 587.221.823,00
VALOR TOTAL EJECUTADO	$ 587.221.823,00
SALDO A FAVOR DE LA EIS CUCUTA SA E.S.P	$ 363.745.406,00

SEGURIDAD SOCIAL

APORTES DE SALUD		APORTE DE PENSIÓN		APORTE ARL		PARAFISCALES	
Valor Cotizado	Numero de personas	Valor Cotizado	Numero de personas	Valor Cotizado	Numero de personas	Valor Cotizado	
Periodo de cotización		Periodo de cotización		Periodo de cotización		SENA	
Fecha de pago		Fecha de pago		Fecha de pago		I.C.B.F	
Nº de Planilla		Nº de Planilla		Nº de Planilla		Caja de Compensación	
EPS		FONDO DE PENSIONES		ARL			

DESCRIPCIÓN ACTIVIDADES EJECUTADAS EN EL PERIODO

Se llevó a cabo la reunión de apertura con contratista, interventoria y EIS Cúcuta, presentando el alcance del proyecto alineado a lodescrito en el anexo tecnico

Se realizó un reconocimiento de la zona del proyecto con el objetivo de identificar los puntos priorizados.

Se realizo inventario inicial donde se identificaron tramos de losa de muros deteriorados, losas de fondo, identificacion de arboles a intervenir y el estado de puentes peatonales

Entrega de invitaciones a habitantes aledaños al canal Claret, resolviendo inquietudese invitalos a la participacion de la socializacion inicial del proyecto

El lunes 1 de septiembre 2025 se llevó a cabo socialización del proyecto con la comunidad de los barrios Claret y Comuneros, durante esta socialización se contó con la participación del personal de la interventoria, Contratista, EIS, presidentes de Junta de Acción Comunal y Secretaria de infraestructura, y a su vez se dio a conocer el alcance contractual y objetivos del mismo.

El 9 de septiembre se dio inicio al levantamiento de informacion de campo para la elaboracion de actas de vecindad

Durante el periodo del informe se realizaron actividades de obra con un porcentaje de avance del 61,75% , se ejecutaron actividades al 100% tales como : Localizacion y Replanteo, Sistema Provisional Desvio de Aguas, Remocion de especies arboreas en taludes, Desmonte de material arboreo/arbustos y/o malezas de forma manual existentes en el canal, Valla informativa.

Así mismo se ejecutaron activida,des tales como : Demolicion losas de concreto, Retiro de material sobrante incluye acarreo y escombrera, Excavaciones manual material comun de la zona, Relleno para estructiras con base granular, Smunistro e instalación de solado concreto 14 MPA, Concretos de 28 Mpa (4000 PSI) impermeabilizado, Acero de refuerzo varilla corrugada 5/8", 420 Mpa para placa de fondo, Acero de refuerzo varilla corrugada menor 5/8", 420 Mpa para placa de fondo, Valla informativa.

2. BALANCE EJECUCIÓN PRESUPUESTAL DEL CONVENIO - CURVA "S"

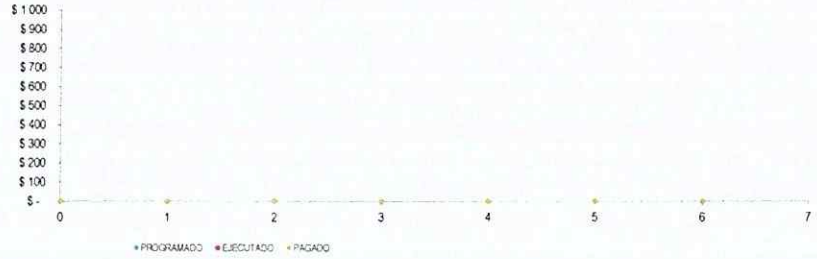

PROGRAMADO: Valor acumulado conforme a la programación vigente.

EJECUTADO: Valor acumulado de las actividades ejecutadas y aprobadas por la Interventoria.

PAGADO: Valor acumulado efectivamente pagado al contratista (Recuerde que el anticipo no es un pago).

LA GRAFICA CORRESPONDE A LOS RECURSOS INVERTIDOS

4. COMENTARIOS Y RECOMENDACIONES

Aspectos sociales: Comunicación con los presidentes de JAC del barrio Comuneros y Claret para dar a conocer el proyecto, invitacion casa a casa a la comunidad para participar en la socializacion inicial del proyecto, se dio inicio a la elaboracion de actas de vecindad y el jueves 4 de septiembre del 2025, en las instalaciones de la EIS Cúcuta, se desarrollo reunión técnica donde participó el area social de la Unión Temporal Canal Claret, Interventoria y funcionarios de la EIS, en dicha reunion se dio a conocer la aplicación Survey123, herramienta utilizada para la georeferenciación de las actas de vecindad, el proceso de sistematización de dichas actas y los documentos requeridos para la consolidación del informe mensual que se deberán implementar durante el desarrollo de estas.

5. RELACIÓN DE ANEXOS

	DESCRIPCIÓN DOCUMENTO ANEXO	S/N/N.A.	Nº Folios		DESCRIPCIÓN DOCUMENTO ANEXO	S/N/N.A.	Nº Folios
1.	Balance Presupuestal de la obra	N	0	9.	Control pagos seguridad social y parafiscales contratistas	S	0
2	Registro Fotográfico	S	0	10.	Control programa de seguridad industrial	N	
3	Seguimiento ejecución/cronograma/control ruta critica	N	0	11.	Control maquinaria y equipo	N	
4.	Copia último informe de interventoria	N	0	12.	Control de calidad / Inspecciones / ensayos	N	
5.	Copia actas de comité de obra	N	0				
6.	Copia libro de obra/bitácora	S	0				
7.	Copia certificado de pago a contratistas	N	0				
8.	Seguimiento plan de manejo ambiental	N.A.	0				

Elaborado por: JENNY MILENA MONTAÑEZ	Revisador por: Maria Angelica Niño Camargo	Supervisor
FIRMA	FIRMA	Carlos Jose Ibarra Rodriguez FIRMA
CARGO : REPRESENTANTE LEGAL	CARGO : RESIDENTE DE INTERVENTORIA	CARGO SUPERVISOR EIS

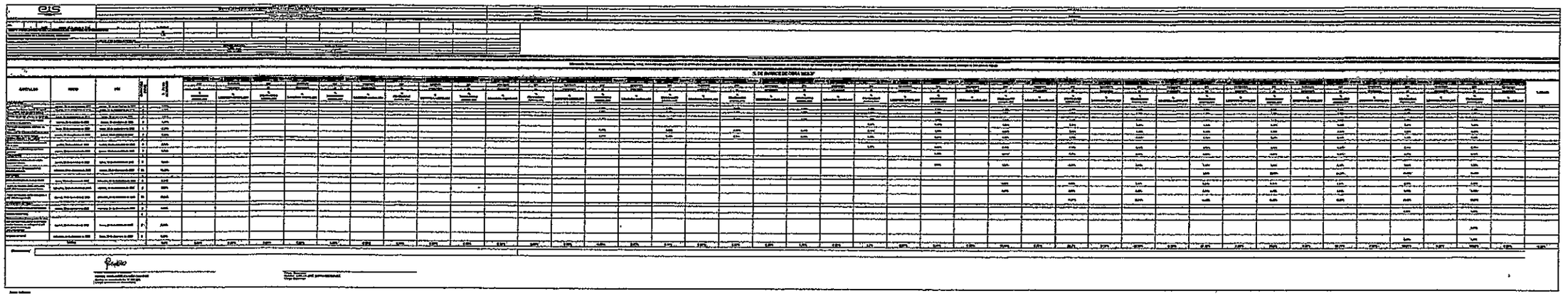

	SISTEMA INTEGRADO DE GESTIÓN		Código:	DOC-FO-012
	GESTIÓN DE PRESTACIÓN DE SERVICIOS PÚBLICOS DOMICILIARIOS Y ACTIVIDADES CONEXAS Y COMPLEMENTARIAS		Versión:	1
	GESTIÓN ACTIVIDADES EXCEPTO Y CONTRATOS OBRAS		Fecha:	31/07/2023
	FORMATO INFORME MENSUAL DE INTERVENTORÍA			1 de 1

					2025 No.	1		DEL	15/08/2025	AL	01/09/2025

1. INFORMACIÓN GENERAL

OBJETO DEL CONTRATO	116 de 2025	Interventoría, técnica, administrativa, jurídica, financiera, social, ambiental y de seguridad y salud en el trabajo a las ventajas cuya objeto es: Construcción, reconstrucción y adecuación de sectores críticos del sistema pluvial del municipio y optimización, mejoramiento y atención de zonas críticas de la subcuenca del canal Clarel, municipio de San José de Cúcuta.	
LOCALIZACIÓN DEL PROYECTO		Canal Clarel, Barrio Clarel y Urbanización Jardín 7 sol	Urbana / Rural: Urbana

CONTRATO DE INTERVENTORÍA						CONTRATO DE OBRA					
CONTRATO No:	118 de 2025					CONTRATO No:	116 de 2025				
PLAZO INICIAL (DÍAS):	4 Meses y 15 días					PLAZO INICIAL (DÍAS):	120				
FECHA DE INICIO:		15/05/2026				FECHA DE INICIO:	19 de agosto de 2025				
SUSPENSIÓN No. 01 Y FECHA:						SUSPENSIÓN No. 01 Y FECHA:					
PRÓRROGAS No. 01 Y FECHA:						PRÓRROGAS No. 01 Y FECHA:					
REINICIO No. 01 Y FECHA:						REINICIO No. 01 Y FECHA:					
FECHA DE TERMINACIÓN ACTUALIZADA:		29/12/2026				FECHA DE TERMINACIÓN ACTUALIZADA:	29 de Diciembre de 2025				
PLAZO TOTAL ACTUALIZADO:	4 Meses y 15 días		137,00			PLAZO TOTAL ACTUALIZADO:	4 Meses y 13 días	133			
PLAZO TRANSCURRIDO:		17		EQUIVALENCIA:	12%	PLAZO TRANSCURRIDO:	7		EQUIVALENCIA:	12%	
VALOR INICIAL:	$	351.825.590,00				VALOR INICIAL:	$ 992.597.220,00				
VALOR APORTE (SI APLICA):	NA					VALOR APORTE (SI APLICA):	NA				
VALOR ADICIONES:	NA					VALOR ADICIONES:	NA				
VALOR ADICIÓN Y/O INTERVENTORÍA:	NA					VALOR ADICIONES (SI ES EL CASO) (INTERVENTORÍA):	NA				
VALOR ACTUALIZADO:	$	351.825.590,00				VALOR ACTUALIZADO:	$ 992.597.220,00				
VALOR PAGADO:	$	-				VALOR:	$ 0				
VALOR POR PAGAR:	$	351.825.590,00				VALOR POR PAGAR:	$ 992.597.220,00				
INTERVENTOR O CONSULTOR:		UT ALTAMIRANO PLUVIAL 2025				CONTRATISTA OBRA:	UNION TEMPORAL CANAL CLAREL				

2. ESTADO DE LAS GARANTÍAS

CONTRATO DE INTERVENTORÍA O CONSULTORÍA

AMPARO	GUIEN APROBO	No. PÓLIZA	VIGENTE (Fechas) DESDE	VIGENTE (Fechas) HASTA	VALOR
Cumplimiento del contrato	Richer Alberto Diaz Rodriguez - Jefe de Control Interno	48-45-101011662	12/8/2025	29/5/2026	$ 52.182.562,00
Pago de salarios, prestaciones sociales legales e indemnizaciones laborales		48-45-101011662	12/8/2025	29/12/2028	$ 22.182.562,00
Calidad del servicio		48-45-101011662	29/12/2025	29/12/2029	$ 65.547.856,00
Responsabilidad civil extracontractual					

CONTRATO DE OBRA

AMPARO	GUIEN APROBO	No. PÓLIZA	VIGENTE (Fechas) DESDE	VIGENTE (Fechas) HASTA	VALOR
Cumplimiento	Richer Alberto Diaz Rodriguez - Jefe de Control Interno	48-45-101011658	12/8/2025	29/12/2026	$ 357.335.122,00
Salarios y Prestaciones Sociales		48-45-101011658	12/8/2025	29/12/2028	$ 95.095.722,00
Estabilidad de la Obra		48-45-101011658	8 Años		$ 280.200.148,70
Responsabilidad Civil Extracontractual		48-45-101011731	12/8/2025	29/12/2029	$ 254.742.953,00

2.1 ACTUALIZACIÓN ESTADO DE LAS GARANTÍAS

CONTRATO DE INTERVENTORÍA

SEGÚN: SUSPENSIÓN

SUSPENSIÓN No.: 01 NA	DE FECHA:		NA
PRORROGA No.: NA	DE FECHA:		NA
MODIFICACION No.: 01 NA	DE FECHA:		NA

CONTRATO DE OBRA

SEGÚN: OTRO SI No. XX

SUSPENSIÓN No.: 01 NA	DE FECHA:		
PRORROGA No.: NA	DE FECHA:		
MODIFICACION No.: 01 NA	DE FECHA:		

CONTRATO DE INTERVENTORÍA

ÁMPARO	No. PÓLIZA	VIGENTE (Fechas) DESDE	VIGENTE (Fechas) HASTA	VALOR

CONTRATO DE OBRA

ÁMPARO	No. PÓLIZA	VIGENTE (Fechas) DESDE	VIGENTE (Fechas) HASTA	VALOR

CONTRATO DE INTERVENTORÍA

SEGÚN: REINICIO

REINICIO No.: 01 NA	DE FECHA:		NA
PRORROGA No.: NA	DE FECHA:		NA
MODIFICACION No.: 01 NA	DE FECHA:		NA

CONTRATO DE OBRA

SEGÚN: REINICIO

REINICIO No.: 01 NA	DE FECHA:		
PRORROGA No.: NA	DE FECHA:		
MODIFICACION No.: 01 NA	DE FECHA:		

CONTRATO DE INTERVENTORÍA

AMPARO	No. PÓLIZA	VIGENTE (Fechas) DESDE	VIGENTE (Fechas) HASTA	VALOR
Cumplimiento del contrato	Richer Alberto Diaz Rodriguez - Jefe de Control Interno	48-45-101011662	12/8/2025	29/5/2026	$ 52.182.562,00
Pago de salarios, prestaciones sociales legales e indemnizaciones laborales		48-45-101011662	12/8/2025	29/12/2028	$ 22.182.562,00
Calidad del servicio		48-45-101011662	29/12/2025	29/12/2029	$ 65.547.856,00
Responsabilidad civil extracontractual					

CONTRATO DE OBRA

AMPARO	No. PÓLIZA	VIGENTE (Fechas) DESDE	VIGENTE (Fechas) HASTA	VALOR
Cumplimiento	48-45-101011658	12/8/2025	29/12/2026	$ 357.335.122,00
Salarios y Prestaciones Sociales	48-45-101011658	12/8/2025	29/12/2028	$ 95.095.722,00
Estabilidad de la Obra	48-45-101011658	8 Años		$ 280.200.148,70
Responsabilidad Civil Extracontractual	48-45-101011731	12/8/2025	29/12/2029	$ 254.742.953,00

3. RESUMEN DE PAGOS

CONTRATO DE INTERVENTORÍA

CONCEPTO	VALOR	%	FECHA DE PAGO
Acta de inicio parcial No 01		0,00%	
Acta de inicio parcial No 02		0,00%	
Acta de inicio parcial No 03			
Acta de inicio parcial No 04			
TOTAL PAGADO	$ -	0,00%	

CONTRATO DE OBRA

CONCEPTO	VALOR	%	FECHA DE PAGO
Acta de inicio parcial No 01		0,00%	
Acta de inicio parcial No 02		0,00%	
Acta de inicio parcial No 03			
Acta de inicio parcial No 04			
TOTAL PAGADO	$ -	0,00%	

4. PRINCIPALES ACTIVIDADES REALIZADAS EN EL PERIODO DEL PRESENTE INFORME

Visita tecnica el dia 15 de agosto con contratista, Interventoria y EIS Cúcuta, presentando el alcance del proyecto alineado a lo descrito en el anexo tecnico.De hallo el reconocimiento de la zona del proyecto con el objetivo de identificar los puntos priorizados.
El contratista entrego el inventario inicial identificando arreas afectadas, estado de puentes peatonales e inventario forestal
Se instalo valla informativa del proyecto en los costados del canal.
Se lleva a cabo la socializacion de proyecto con la comunidad el dia lunes, 1 de septiembre de 2025, se le dio a conocer a la comunidad datos relevantes como contratista e interventoria, el alcance del proyecto, las actividades a desarrollar, el tiempo de jecucion, equipo de trabajo dando la oportunidad de vinculacion mano de obra no calificada, finalmente se atendieron las inquitudes por parte de la comunidad.

4.1. PROGRAMACIÓN OBRA

% DE AVANCE OBRA PROGRAMADO		ACUMULADO 0,00%		% DE AVANCE OBRA EJECUTADO			ACUMULADO 0,00%		% DE ATRASO ACUMULADO 0,00%	
CAPÍTULOS		INICIO	FIN	DURACIÓN (DÍAS)	% TOTAL	% PROGRAMADO	% EJECUTADO	% ATRASO	FECHA REAL DE CUMPLIMIENTO	DÍAS DE ATRASO
PRELIMINARES										
Localización y replanteo		viernes, 29 de septiembre de 2028	viernes, 29 de septiembre de 2028	1	0,00%	0,00%	0,00%	0,00%	viernes, 29 de septiembre de 2028	0
Sistema Provisional Control de Aguas		viernes, 29 de septiembre de 2028	lunes, 29 de septiembre de 2028	1	0,00%	0,00%	0,00%	0,00%	lunes, 29 de septiembre de 2025	0
CONCEPTOS, REFOUERS Y OTROS										
Demolición de estructuras en concreto		lunes, 29 de septiembre de 2025	lunes, 6d de octubre de 2025	9	3,51%	0,00%	0,00%	0,00%	lunes, 6d de octubre de 2025	0
Retiro de material sobrante incluye cargue y transporte		viernes, 24 de octubre de 2025	viernes, 24 de octubre de 2025	3	1,42%	0,00%	0,00%	0,00%	viernes, 24 de octubre de 2025	0
Suministro de concreto 3.000psi con bombeo		lunes, 29 de septiembre de 2025	lunes, 29 de septiembre de 2025	1	0,28%	0,00%	0,00%	0,00%	lunes, 29 de septiembre de 2025	0
Demolición de muros afectados por invasión de zona blanda existentes en el canal		martes, 30 de septiembre de 2025	jueves, 23 de octubre de 2025	4	1,77%	0,00%	0,00%	0,00%	jueves, 23 de octubre de 2025	0
EXCAVACIONES Y RELLENOS										
Excavaciones manual estructural común de la zona		martes, 28 de octubre de 2025	martes, 6d de noviembre de 2025	7	2,73%	0,00%	0,00%	0,00%	martes, 6d de noviembre de 2025	0
Rellano para estructuras con base granular		viernes, 5d de noviembre de 2025	viernes, 6d de noviembre de 2025	1	0,28%	0,00%	0,00%	0,00%	jueves, 6d de noviembre de 2025	-1
CONCRETOS				0	0,00%					
Suministro e instalación de tubería estructural 24 MPa		jueves, 6d de noviembre de 2025	lunes, 10 de diciembre de 2025	2	1,13%	0,00%	0,00%	0,00%	martes, 10 de diciembre de 2025	0
Concreto de 35 Mpa (4000 PSI) impermeabilizado		miércoles, 03 de diciembre de 2025	viernes, 23 de diciembre de 2025	77	43,48%	0,00%	0,00%	0,00%	martes, 23 de diciembre de 2025	0
ESPEJUELO				0	0,00%					
Malla electrosoldada en Gaviv 15x15		lunes, 10 de diciembre de 2025	miércoles, 12 de diciembre de 2025	2	0,28%	0,00%	0,00%	0,00%	miércoles, 12 de diciembre de 2025	0
Acero de refuerzo varilla corrugada 60K 420Mpa para placa de fondo		miércoles, 12 de noviembre de 2025	viernes, 14 de noviembre de 2025	3	0,71%	0,00%	0,00%	0,00%	viernes, 14 de noviembre de 2025	0
Acero de refuerzo varilla corrugada 60K 420 Mpa grado 60		domingo, 14 de diciembre de 2025	miércoles, 03 de diciembre de 2025	20	40,99%	0,00%	0,00%	0,00%	miércoles, 03 de diciembre de 2025	0
CARPINTERIA METALICA				0	0,00%					
Pisaus para barandas de los puentes		viernes, 26 de diciembre de 2025	domingo, 21 de diciembre de 2025	1	0,57%	0,00%	0,00%	0,00%	domingo, 21 de diciembre de 2025	0
SEÑALIZACIÓN VIAL				0	0,00%					
Vala informativa (Debe quedar en obra con tamaño establecido de portátil según tamaño, en artículo 4 ella por parte de obras de señalizaciones)		sábado, 29 de noviembre de 2025	lunes, 29 de diciembre de 2025	1	0,12%	0,00%	0,00%	0,00%	lunes, 29 de diciembre de 2025	0
Limpieza del canal		miércoles, 24 de diciembre de 2025	lunes, 29 de diciembre de 2025	7	1,39%	0,00%	0,00%	0,00%	lunes, 29 de diciembre de 2025	0
TOTAL					100,00%	0,00%	0,00%	0,00%		0,00

ESTADO DE LA PROGRAMACIÓN		ACTIVIDADES QUE ESTÁN GENERANDO RETRASO Y MEDIDAS A TOMAR AL RESPECTO
FECHA DE TERMINACIÓN:	29 de diciembre de 2025	
ADELANTO (DÍAS):		
FECHA PROYECTADA DE TERMINACIÓN:	29 de diciembre de 2025	

OBSERVACIONES:
DE NO HABER LA FECHA DE REAL DE CUMPLIMIENTO, TODOS LOS CAMPOS DE ESTA SECCIÓN SE DEBEN DILIGENCIAR EN CASO DE NO TENER OBSERVACIONES, INDICARLO O COLOCAR NA EN CADA UNA DE LA CASILLAS.

CURVA DE AVANCE

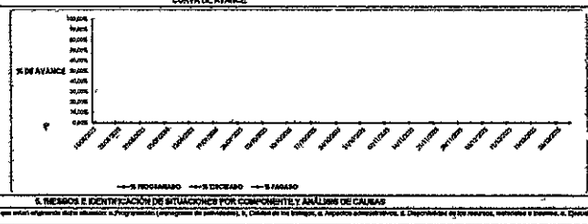

5. RIESGOS E IDENTIFICACIÓN DE SITUACIONES POR COMPONENTE Y ANÁLISIS DE CAUSAS

Registre el riesgo o la situación problemática identificada por cada uno de los siguientes componentes y describa las causas que están originando dicha situación: a.Programación (asignación de actividades), b. Cantidad de los trabajos, c. Aspectos administrativos, d. Disponibilidad de los recursos, materiales e insumos, e. Ejecución Financiera del Contrato, f. Seguridad y Salud en el Trabajo con el reporte de los indicadores, g.Manejo ambiental con relación a su cumplimiento, h. Aspectos sociales i.Aspecto Jurídico.

a. CALENDARIO:

b. CANTIDAD DE LOS TRABAJOS:

c. ASPECTOS ADMINISTRATIVOS:

d. DISPONIBILIDAD DE LOS RECURSOS, MATERIALES E INSUMOS:

e. EJECUCIÓN FINANCIERA:

f. SEGURIDAD Y SALUD EN EL TRABAJO

No. DE ACCIDENTES	0	No. ACCIDENTES	0

FECHA Y REPORTE DE EVENTOS

g. ASPECTO AMBIENTAL:

h. ASPECTO SOCIAL:

i. ASPECTO JURÍDICO:

6. PLAN DE ACCIÓN RESULTADO DEL ANÁLISIS DE LOS RIESGOS O IDENTIFICACIÓN DE CAUSAS ENUNCIADO EN EL NUMERAL ANTERIOR - CON EL OBJETIVO DE ELIMINAR LA CAUSA RAÍZ DE LA SITUACIÓN PROBLEMÁTICA O RIESGO.

ACTIVIDAD	RESPONSABLE	FECHA CUMPLIMIENTO

7. ACTIVIDADES NO PREVISTAS Y MAYORES CANTIDADES

8. RECURSOS DE INTERVENTORÍA

Relacionar todo el personal y recursos utilizados durante el mes para la ejecución del contrato. Solo se reconocerá el pago del personal y recursos efectivamente utilizados. Adjuntar formato Control diario del personal de interventoría con los debidos soportes para el reconocimiento del Acta de Costos respectiva. Nota: En caso de no haber utilizado el recurso por favor registrar N/A (no aplica).

ENSAYOS / ANÁLISIS / LABORATORIOS / EQUIPOS / OTROS	OBSERVACIONES / RESULTADO	PERSONAL DE INTERVENTORÍA	CARGO	MATRICULA PROFESIONAL
		MARIA ANGELICA NIÑO CAMARGO	RESIDENTE DE INTERVENTORIA	6-(203)-314396 NTE
		CRISTIAN MANUEL MARQUEZ PEREIRA	RESIDENTE DE INTERVENTORIA	5-(102)-291844 NTE
		ROCIO DEL PILAR PARDO JACOME	INGENIERO AMBIENTAL	

A continuación se listan las actividades realizadas por el personal de interventoría y control de comunicaciones e indicadores (cumplimiento/calidad de materiales, incidentes y accidentes por ende con incapacidad de 2 días):
Acompañamiento en la verificacion del proyecto presente en el alcance y contratista de obra
Radicacion mes de Vida, en pro de trabajo del contratista ejecutora
Envio hojas de vida personal nuevo requerido de interventoria para aprobacion
Radicacion garantias actualizadas para aprobacion por parte de la entidad

9. COMENTARIOS Y RECOMENDACIONES DEL INTERVENTOR

NOMBRE:	UNION TEMPORAL PLUVIAL 2025	No. DE RADICADO DEL INFORME A LA EIS CUCUTA SA ESP	
CARGO:	Representante de Interventoría	FECHA DE RADICADO A LA EIS CUCUTA SA ESP: (Administrativo)	
TARJETA PROFESIONAL:	5-(102)-291844 NTE	NOMBRE SUPERVISOR DESIGNADO POR LA ESE CUCUTA SA ESP):	
		CARGO SUPERVISOR DESIGNADO POR LA EIS CUCUTA SA ESP:	

	9/9/1900
	CARLOS JOSE SILVA RODRIGUEZ
	SUPERVISOR

NOTA: Si la presente Interventoría o Veeduría es realizada por más de un profesional deberán presentar informe por cada uno de los mismos.

EMPRESA DE ACUEDUCTO Y ALCANTARILLADO DE CÚCUTA SA E.S.P.	SISTEMA INTEGRADO DE GESTIÓN	Código	GAC-FO-012
	GESTIÓN DE PRESTACIÓN DE SERVICIOS PÚBLICOS DOMICILIARIOS Y ACTIVIDADES CONEXAS Y COMPLEMENTARIAS	Versión	1
	Gestión actividades conexas y complementarias	Fecha	27/04/2022
	Formato informe ejecutivo de interventoria	Página	1 de 1

OBJETO:		#¡REF!		**REVISIÓN:**	
MES:	1	**DEL:**	Friday, 15 de August de 2025	**CONTRATISTA.:**	UT INTERVENTORIA PLUVIAL 2025
		AL:	Monday, 01 de September de 2025	**CONTRATO No.:**	116 de 2025
FECHA DE INICIO DEL CONTRATO:		15/08/2025	**FECHA DE FINALIZACIÓN DEL CONTRATO:**		29/12/2025

REGÍSTRO FOTOGRÁFICO MES No.01



reunión de apertura del proyecto el contratista presenta el qeuipo de trabajo



visita tecnica el dia 15 de agosto con contratista, interventoría y EIS Cúcuta evaluando el estado inicial de canal

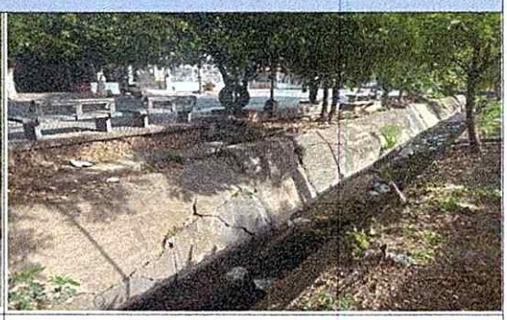

Estado inicial de la estructura del canal

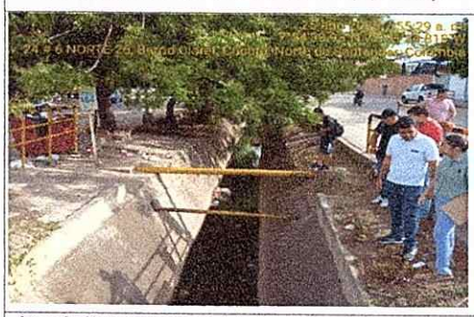

Acompañamidento al contratista en trabajos de campo toma de informacion para la elboacion del inventario inicial



Socializacion del proyecto 1 de septiembre



Instalacion de valla informativa

UNION TEMPORAL PLUVIAL 2025
Nombre: MARIA ANGELICA NIÑO CAMARGO
Cargo:Residente de interventoria

Firma Supervisor
Nombre: CARLOS JOSE IBARRA RODRIGUEZ
Cargo: Supervisor

	SISTEMA INTEGRADO DE GESTIÓN	Código	GAC-FO-012
EMPRESA DE ACUEDUCTO Y ALCANTARILLADO DE CÚCUTA S.A E.S.P.	GESTION DE PRESTACION DE SERVICIOS PUBLICOS DOMICILIARIOS Y ACTIVIDADES CONEXAS Y COMPLEMENTARIAS	Versión	1
	Gestión actividades conexas y complementarias	Fecha	27/04/2022
	Formato informe ejecutivo de interventoria	Página	1 de 1

CONTRATO No:	0	**ENTIDAD CONTRATANTE:**	EMPRESA DE ACUEDUCTO Y ALCANTARILLADO DE CÚCUTA S.A E.S.P - EIS CÚCUTA S.A E.S.P		
CONVENIO INTERADMINISTRATIVO:		**SUPERVISIÓR:**	CARLOS JOSÉ IBARRA RODRIGUEZ		
CONTRATISTA DE INTERVENTORÍA:	0	**REPRESENTANTE LEGAL:**	MARÍA ANGÉLICA NIÑO CAMARGO	**NIT:**	901974981-8
CONTRATISTA DE OBRA:	UNION TEMPORAL CANAL CLARET	**REPRESENTANTE LEGAL:**	YENNY MILENA MONTAÑEZ VERA	**NIT:**	901973980-6
DEPARTAMENTO:	Norte de Santander	**MUNICIPIO:**	Cúcuta	**BARRIO / VEREDA:**	Claret - Comuneros
VALOR CONTRATO DE INTERVENTORÍA:	$ 221.825.520,00				
TIEMPO DE EJECUCIÓN (DÍAS):	17	**OBJETO:**	Interventoría, técnica, administrativa, jurídica, financiera, social, ambiental y de seguridad y salud en el trabajo a los contratos cuyo objeto es: Construcción, recuperación y adecuación de sectores críticos del sistema pluvial del municipio y optimización, mejoramiento y atención de zonas críticas de la estructura del canal Claret, municipio de San José de Cúcuta.		
FECHA DE INICIO:	15/8/2025				
FECHA DE TERMINACIÓN:	29/12/2025				
MES No:	1	**DEL:**	Friday, 15 de August de 2025	**AL:**	Monday, 01 de September de 2025



DIA 15 MES: AGOSTO **A.M:** SECO **P.M:** SECO.



DIA 16 MES:AGOSTO A.M: SECO P.M: SECO.

DOMINGO

DIA 17 MES: AGOSTO **A.M:** SECO **P.M:** SECO.

LUNES FESTIVO

DIA 18 MES: AGOSTO A.M: SECO P.M: SECO.



DIA 19 MES:AGOSTO **A.M:** SECO **P.M:** SECO.



DIA 20 MES: AGOSTO A.M: SECO P.M: SECO.



DIA 21 MES: AGOSTO A.M: SECO P.M: SECO.



DIA 22 MES: AGOSTO A.M: SECO P.M: SECO.



DIA 23 MES: AGOSTO A.M: SECO P.M: SECO.



DIA 24 MES: AGOSTO A.M: SECO P.M: SECO.



DIA 25 MES: AGOSTO A.M: SECO P.M: SECO.

DOMINGO

DIA 26 MES: AGOSTO A.M: SECO P.M: SECO.



DIA 28 MES: AGOSTO A.M: SECO P.M: SECO.



DIA 29 MES: AGOSTO A.M: SECO P.M: SECO.



DIA 30 MES: AGOSTO A.M: SECO P.M: SECO.

DOMINGO

DIA 31 MES: AGOSTO A.M: SECO P.M: SECO.



DIA 1 MES: SEPTIEMBRE A.M: SECO P.M: SECO.



DIA 2 MES: SEPTIEMBRE A.M: SECO P.M: SECO.



DIA 3 MES: SEPTIEMBRE A.M: SECO P.M: SECO.



DIA 4 MES: SEPTIEMBRE A.M: SECO P.M: SECO.

UNION TEMPORAL PLUVIAL 2025
Nombre: MARIA ANGELICA NIÑO CAMARGO
Cédula de ciudadanía No.37.860.554
Cargo: Residente de Interventoría

Firma Supervisor
Nombre: CARLOS JOSÉ IBARRA RODRIGUEZ
cargo Supervisor

EMPRESA DE ACUEDUCTO Y ALCANTARILLADO DE CÚCUTA S.A E.S.P.	SISTEMA INTEGRADO DE GESTIÓN	Código	GAC-FO-012
	GESTION DE PRESTACION DE SERVICIOS PUBLICOS DOMICILIARIOS Y ACTIVIDADES CONEXAS Y COMPLEMENTARIAS	Versión	1
	Gestión actividades conexas y complementarias	Fecha	27/04/2022
	Formato informe ejecutivo de interventoria	Página	1 de 1

CONTRATO DE OBRA No:	115 de 2025	**CONTRATISTA:**	UNION TEMPORAL CANAL CLARET	**NIT:**	901973980-6
CONTRATO DE INTERVENTORÍA No:	116 de 2025	**INTERVENTORÍA:**	UT INTERVENTORIA PLUVIAL 2025	**NIT:**	901974981-8
ENTIDAD CONTRATANTE:	EMPRESA DE ACUEDUCTO Y ALCANTARILLADO DE CÚCUTA S.A E.S.P - EIS CÚCUTA S.A E.S.P	**SUPERVISIÓN:**	CARLOS JOSÉ IBARRA RODRIGUEZ		
VALOR INICIAL CONTRATO:	$ 221.825.520,00	**DEPARTAMENTO:**	Norte de Santander	**MUNICIPIO:**	Cúcuta
VALOR ANTICIPO:	NA	**VALOR ADICIÓN:**	$0,00	**BARRIO / VEREDA:**	Claret - Comuneros
VALOR ACTUALIZADO:	$ 221.825.520,00	**OBJETO:**	Interventoria, técnica, administrativa, jurídica, financiera, social, ambiental y de seguridad y salud en el trabajo a los contratos cuyo objeto es: Construcción, recuperación y adecuación de sectores críticos del sistema pluvial del municipio y optimización, mejoramiento y atención de zonas críticas de la estructura del canal Claret, municipio de San José de Cúcuta.		
PLAZO ACTUALIZADO (DÍAS):	137				
FECHA DE INICIO:	15/8/2025				
FECHA DE FINALIZACIÓN:	29/12/2025				

MES No: 1 **DEL:** Friday, 15 de August de 2025 **AL:** Monday, 01 de September de 2025 **DÍAS TRANSCURRIDOS:** 17

| | NOMBRES Y APELLIDOS DEL TRABAJADOR | AGOSTO | | | | |

EMPRESA DE ACUEDUCTO Y ALCANTARILLADO DE CÚCUTA S.A E.S.P.	SISTEMA INTEGRADO DE GESTIÓN	Código	GAC-FO-012
	GESTIÓN DE PRESTACIÓN DE SERVICIOS PÚBLICOS DOMICILIARIOS Y ACTIVIDADES CONEXAS Y COMPLEMENTARIAS	Versión	1
	Gestión actividades conexas y complementarias	Fecha	27/04/2022
	Formato informe ejecutivo de interventoria	Página	1 de 1

(1) PERÍODO DEL INFORME: Agosto (Mes en letras) | 2025 (Año)

(2) OBJETO CONTRATO DE INTERVENTORÍA: Interventoría, técnica, administrativa, jurídica, financiera, social, ambiental y de seguridad y salud en el trabajo a los contratos cuyo objeto es: Construcción, recuperación y adecuación de sectores críticos del sistema pluvial del municipio y optimización, mejoramiento y atención de zonas críticas de la estructura del canal Claret, municipio de San José de Cúcuta.

(3) MUNICIPIO Y DEPARTAMENTO DONDE SE EJECUTA LA OBRA: Cúcuta Norte de Santander

(4) BARRIO / VEREDA DONDE SE EJECUTA LA OBRA: Claret - Comuneros

(5) FECHA DE ENTREGA DEL INFORME: 04/09/2025 (dd/mm/aaaa)

(6) CONTRATO DE INTERVENTORÍA No. 116 de 2025

(7) FECHA DE INICIO CONTRATO INTERVENTORÍA: 15/8/2025 (dd/mm/aaaa)

(8) INTERVENTOR: <Nombre o razón social del Interventor > 0

(9) FECHA TERMINACIÓN ACTUALIZADA CONTRATO INTERVENTORÍA: 29/12/2025 (dd/mm/aaaa)

(10) NOMBRE PERSONAL INTERVENTORÍA	(11) CARGO	AGOSTO 15	16	17	18	19	20	21	22	23	24	25	26	27	28	29	MES 30	31														
MARIA ANGELICA NIÑO CAMRGO	RESIDENTE DE INTERVENTORÍA	X	X	X			X	X	X	X	X		X	X	X	X	X	X														
OSCAR MIGUEL MARQUEZ PERERIRA	RESIDENTE DE INTERVENTORÍA															X	X	X														
ROCIO DEL PILAR PEREZ JACOME	INSPECTOR DE INTERVENTORÍA															X	X	X														
(13) TOTAL DIAS PERSONAL INTERVENTORÍA (No esta permitido cambiar la formulación)		1	1	1	0	0	1	1	1	1	1	0	1	1	1	3	3	3	0	0	0	0	0	0	0	0	0	0	0	0	0	0
(14) EQUIPOS, VEHÍCULOS, OTROS.		15	16	17	18	19	20	21	22	23	24	25	26	27	28	29	30	31	0	0	0	0	0	0	0	0	0	0	0	0	0	0
(15) TOTAL EQUIPOS, VEHÍCULOS, OTROS (No esta permitido cambiar la formulación)		0	0	0	0	0	0	0	0	0	0	0	0	0	0	0	0	0	0	0	0	0	0	0	0	0	0	0	0	0	0	0
(16) ENSAYOS, ANÁLISIS, LAB.		15	16	17	18	19	20	21	22	23	24	25	26	27	28	29	30	31	0	0	0	0	0	0	0	0	0	0	0	0	0	0
								0															0									
(17) TOTAL ENSAYOS, ANÁLISIS, LAB (No esta permitido cambiar la formulación)		0	0	0	0	0	0	0	0	0	0	0	0	0	0	0	0	0	0	0	0	0	0	0	0	0	0	0	0	0	0	0

Anexos: (Adjuntar al presente formato: Control diario del personal de interventoría, los debidos documentos soportes para el reconocimiento del Acta de Costos respectiva).

(18) OBSERVACIONES DE LA INTERVENTORÍA O CONSULTORÍA:

(Relacionar todo el personal utilizado durante el mes para la ejecución del contrato. Solo se reconoce el pago del personal efectivamente utilizado. Este formato es soporte para el reconocimiento del Acta de Costos respectiva).

Firma

Nombre: MARIA ANGELICA NIÑO CAMARGO
Residente de Interventoría (UT Interventoria Pluvial 2025)
Cédula de ciudadanía No. 37.860.554

Firma

Nombre: CARLOS JOSE IBARRA ROFRIGUEZ
Supervisor Contrato de Interventoría

No. DE RADICADO DEL INFORME A LA EIS CUCUTA SA ESP:
FECHA DE RADICADO A LA EIS CUCUTA SA ESP: (dd/mm/aaaa) 4/9/2025
NOMBRE SUPERVISOR DESIGNADO POR LA EIS CUCUTA SA ESP: CARLOS JOSÉ IBARRA RODRIGUEZ
CARGO SUPERVISOR DESIGNADO POR LA EIS CUCUTA SA ESI SUBGERENTE

Original: Informe mensual de Interventoría
Copia: Interventor.

EMPRESA DE ACUEDUCTO Y ALCANTARILLADO DE CÚCUTA S.A E.S.P.	SISTEMA INTEGRADO DE GESTIÓN	Código	GAC-FO-012
	GESTION DE PRESTACION DE SERVICIOS PUBLICOS DOMICILIARIOS Y ACTIVIDADES CONEXAS Y COMPLEMENTARIAS	Versión	1
	Gestión actividades conexas y complementarias	Fecha	27/04/2022
	Formato informe ejecutivo de interventoria	Página	1 de 1

CONTRATO DE OBRA No:	115 de 2025	**CONTRATISTA:**	UNION TEMPORAL CANAL CLARET	**NIT:**	901973980-6
CONTRATO DE INTERVENTORÍA No:	116 de 2025	**INTERVENTORÍA:**	UT INTERVENTORIA PLUVIAL 2025	**NIT:**	901974981-8
ENTIDAD CONTRATANTE:	EMPRESA DE ACUEDUCTO Y ALCANTARILLADO DE CÚCUTA S.A E.S.P - EIS CÚCUTA S.A E.S.P	**SUPERVISIÓN:**	CARLOS JOSÉ IBARRA RODRIGUEZ		
VALOR INICIAL CONTRATO:	$ 221.825.520,00	**DEPARTAMENTO:**	Norte de Santander	**MUNICIPIO:**	Cúcuta
VALOR ANTICIPO:	NA	**VALOR ADICIÓN:**	$0,00	**BARRIO / VEREDA:**	Claret - Comuneros
VALOR ACTUALIZADO:	$ 221.825.520,00				
PLAZO ACTUALIZADO (DÍAS):	137				
FECHA DE INICIO:	15/8/2025	**OBJETO:**	Interventoría, técnica, administrativa, jurídica, financiera, social, ambiental y de seguridad y salud en el trabajo a los contratos cuyo objeto es: Construcción, recuperación y adecuación de sectores críticos del sistema pluvial del municipio y optimización, mejoramiento y atención de zonas críticas de la estructura del canal Claret, municipio de San José de Cúcuta.		
FECHA DE FINALIZACIÓN:	29/12/2025				

MES No: 1 **DEL:** Friday, 15 de August de 2025 **AL:** Monday, 01 de September de 2025 **DÍAS TRANSCURRIDOS:** 17

EQUIPO	PROGRAMADO	UTILIZADO	PROPIO	ALQUILADO	LOCALIZACIÓN	ACTIVIDAD	OBSERVACIONES
TOTAL MAQUINARIA / MES	**0**	**0**	**0**	**0**			

Firma del Interventor
Nombre: MARIA ANGELICA NIÑO CAMARGO
Cedula de Ciudadania : 37.860.554
Cargo: Residente de obra (UT INTERVENTORIA PLUVI

Firma del Interventor
Nombre: CARLOS JOSE IBARRA R.
Cargo : Supervisor

	SISTEMA INTEGRADO DE GESTION GESTION DE PRESTACION DE SERVICIOS Gestion actividades conexas y complementarias Formato informe ejecutivo de interventoria	GAC-FO-013 1 27/04/2023 1 de 1	

1. INFORMACION GENERAL

MES No. 3 **DEL** Monday, 01 de September de 2025

TIEMPO TRANSCURRIDO DESDE LA INICIACION DEL CONTRATO DE INTERVENTOPIA

TIEMPO RESTANTE DE EJECUCION DEL CONTRATO: 31

NOMBRE DEL SUPERVISOR SIS CUCUTA SA E.S.P. CARLOS JOSE MARIN RODRIGUEZ

INTERVENTORIA: 0

OBJETO DEL CONTRATO DE INTERVENTORIA O CONSULTORIA

Interventoria, tecnica, administrativa, juridica, financiera, social, ambiental y de seguridad y salud en el trabajo a los contratos cuyo objeto es: Construcción, recuperación y adecuación de sectores críticos del sistema pluvial del municipio y optimización, mejoramiento y atención de zonas críticas de la estructura del canal Clarel, municipio de San Jose de Cucuta

% DE AVANCE DE OBRA MES N°

CAPITULOS	INICIO	FIN	DURACIÓN (DÍAS)	% PESO ACTIVIDAD	SEMANA 7		SEMANA 8		SEMANA 9		SEMANA 10		SEMANA 11		SEMANA 12		SEMANA 13		SEMANA 14		SEMANA 15		SEMANA 16		SEMANA 17		SEMANA 18		SEMANA 19		SEMANA 20		% ATENDO
					DEL 25/8/2025 AL 31/8/2025		DEL 1/9/2025 AL 8/9/2025		DEL 9/9/2025 AL 15/9/2025		DEL 16/9/2025 AL 22/9/2025		DEL 23/9/2025 AL 29/9/2025		DEL 30/9/2025 AL 6/10/2025		DEL 7/10/2025 AL 13/10/2025		DEL 14/10/2025 AL 20/10/2025		DEL 21/10/2025 AL 27/10/2025		DEL 28/10/2025 AL 3/11/2025		DEL 4/11/2025 AL 10/11/2025		DEL 11/11/2025 AL 17/11/2025		DEL 18/11/2025 AL 24/11/2025		DEL 25/11/2025 AL 1/12/2025		
					% PROGRAMADO ACUMULADO	% EJECUTADO ACUMULADO	% PROGRAMADO ACUMULADO	% EJECUTADO ACUMULADO	% PROGRAMADO ACUMULADO	% EJECUTADO ACUMULADO	% PROGRAMADO ACUMULADO	% EJECUTADO ACUMULADO	% PROGRAMADO ACUMULADO	% EJECUTADO ACUMULADO	% PROGRAMADO ACUMULADO	% EJECUTADO ACUMULADO	% PROGRAMADO ACUMULADO	% EJECUTADO ACUMULADO	% PROGRAMADO ACUMULADO	% EJECUTADO ACUMULADO	% PROGRAMADO ACUMULADO	% EJECUTADO ACUMULADO	% PROGRAMADO ACUMULADO	% EJECUTADO ACUMULADO	% PROGRAMADO ACUMULADO	% EJECUTADO ACUMULADO	% PROGRAMADO ACUMULADO	% EJECUTADO ACUMULADO	% PROGRAMADO ACUMULADO	% EJECUTADO ACUMULADO	% PROGRAMADO ACUMULADO	% EJECUTADO ACUMULADO	% PROGRAMADO ACUMULADO	% EJECUTADO ACUMULADO	
PRELIMINARES																																0,00%
Localización y replanteo	viernes, 29 de septiembre de 2025	viernes, 29 de septiembre de 2025	1	2,13%	0,53%		0,53%		0,53%		0,53%		0,53%		0,53%		0,53%		0,53%		0,53%		0,53%		0,53%		0,53%		0,53%		0,53%		
Suministro e Instalación Caseta de Aseo	viernes, 26 de septiembre de 2025	lunes, 29 de septiembre de 2025	4	2,75%	2,75%		2,75%		2,75%		2,75%		2,75%		2,75%		2,75%		2,75%		2,75%		2,75%		2,75%		2,75%		2,75%		2,75%		
CONCRETO REFUERZO Y OTROS			1																													
Demolición de estructuras en concreto	lunes, 29 de septiembre de 2025	lunes, 06 de octubre de 2025	6	1,92%	1,92%		1,92%		1,92%		1,92%		1,92%		1,92%		1,92%		1,92%		1,92%		1,92%		1,92%		1,92%		1,92%		1,92%		
Retiro de material sobrante incluye acarreo y escombros	viernes, 26 de octubre de 2025	martes, 28 de octubre de 2025	5	11,67%									8,91%		11,67%		11,67%		11,67%		11,67%		11,67%		11,67%		11,67%		11,67%		11,67%		
Remoción de especies arbóreas en Tallados	lunes, 29 de septiembre de 2025	lunes, 29 de septiembre de 2025	1	0,19%	0,19%		0,19%		0,19%		0,19%		0,19%		0,19%		0,19%		0,19%		0,19%		0,19%		0,19%		0,19%		0,19%		0,19%		
Desmonte de material arbo-arbustivos y/o masas de forma Manual ambientes	martes, 30 de septiembre de 2025	jueves, 02 de octubre de 2025	3	0,23%			0,23%		0,23%		0,23%		0,23%		0,23%		0,23%		0,23%		0,23%		0,23%		0,23%		0,23%		0,23%		0,23%		
EXCAVACIONES Y RELLENOS			1																													
Excavaciones manual material común de la zona	martes, 28 de octubre de 2025	martes, 04 de noviembre de 2025	8	1,33%							0,80%		0,80%		1,06%		1,06%		1,06%		1,06%		1,06%		1,06%		1,06%		1,06%		1,06%		
Relleno para estructuras con base granular	martes, 04 de noviembre de 2025	jueves, 06 de noviembre de 2025	3	14,42%															19,42%		19,42%		19,42%		19,42%		19,42%		19,42%		19,42%		
CONCRETOS			1																													
Suministro e instalación de solado concreto 14 MPA	jueves, 06 de noviembre de 2025	lunes, 10 de noviembre de 2025	5	7,21%															7,21%		7,21%		7,21%		7,21%		7,21%		7,21%		7,21%		
Concreto de 28 Mpa (4000 PSI) impermeabilizante	miércoles, 03 de diciembre de 2025	martes, 23 de diciembre de 2025	21	26,88%																					5,38%		26,88%		26,88%		26,88%		
REFUERZO			1																													
Malla electrosoldada de 6mm 15x15																																
Acero de refuerzo varilla corrugada 5/8" 420 Mpa para placa de fondo	miércoles, 12 de noviembre de 2025	viernes, 14 de noviembre de 2025	3	12,58%																	12,58%		12,58%		12,58%		12,58%		12,58%		12,58%		
Acero de refuerzo varilla corrugada + 5/8" 420 Mpa grado 60	viernes, 14 de noviembre de 2025	miércoles, 03 de diciembre de 2025	20	13,41%																	4,19%		13,41%		13,41%		13,41%		13,41%		13,41%		
CARPINTERIA METALICA			1																													
Pintura para Barandas de los puentes	martes, 23 de diciembre de 2025	miércoles, 24 de diciembre de 2025	2	0,29%																											0,29%		
ADECUACION FINAL			1																													
Valla Informativa (Debe quedar en obra con mensaje institucional de prohibido arrojar basuras, se entregará al ente por parte de cómite de comunicaciones)	martes, 23 de diciembre de 2025	lunes, 29 de diciembre de 2025	7	0,12%					0,12%		0,12%		0,12%		0,12%		0,12%		0,12%		0,12%		0,12%		0,12%		0,12%		0,12%		0,12%		
Limpieza del canal																																
TOTAL				100%	5,58%	0,00%	7,09%	0,00%	7,31%	0,00%	10,89%	0,00%	19,3%	0,00%	36,12%	0,00%	36,12%	0,00%	47,8%	0,00%	64,83%	0,00%	71,13%	0,00%	83,0%	0,00%	99,74%	0,00%	100,00%	0,00%	100,0%	0,00%	0,00%

Observaciones

Firma: FERNANDO D CONSUEGRA
Nombre: MARIA ANGELICA NIÑO CAMARGO
Cédula de ciudadanía No. 37.680.554
Cargo: Residente de Interventoria

Fuente: MsProject

	SISTEMA INTEGRADO DE GESTION	Código	GAC-FO-012
	GESTIÓN DE PRESTACIÓN DE SERVICIOS PÚBLICOS DOMICILIARIOS Y ACTIVIDADES CONEXAS Y COMPLEMENTARIAS	Versión	1
	Gestión actividades conexas y complementarias	Fecha	27/04/2022
	Formato informe ejecutivo de interventoria	Página	1 de 1

| | | | |

6. RIESGOS E IDENTIFICACIÓN DE SITUACIONES POR COMPONENTE Y ANÁLISIS DE CAUSAS

Registre el riesgo o la situación problemática identificada por cada uno de los siguientes componentes y describa las causas que están originando dicha situación. a.Programación (cronograma de actividades), b. Calidad de los trabajos, c. Aspectos administrativos, d. Disponibilidad de los recursos, materiales e insumos, e. Ejecución Financiera del Contrato, f. Seguridad y Salud en el Trabajo con el reporte de los indicadores, g Manejo ambiental con relación a su cumplimiento, h. Aspectos sociales, i.Aspecto Jurídico.

a. CRONOGRAMA:

En el cronograma de obra contempla la ejecución de actividades como localización y replanteo, Sistema Provisional Desvió de Aguas y Demolición de estructuras en concreto para la primera semana, el contratista proyecto la intervención por este puntos alineados el anexo técnico, indicado la intervención de 3 puntos y aunado a se presentaron lluvias que afectaron el avance de las actividades

b. CALIDAD DE LOS TRABAJOS:

c. ASPECTOS ADMINISTRATIVOS:

d. DISPONIBILIDAD DE LOS RECURSOS, MATERIALES E INSUMOS.

e. EJECUCION FINANCIERA:

f. SEGURIDAD Y SALUD EN EL TRABAJO:

No. DE INCIDENTES:	0	No. ACCIDENTES:	0

FECHA Y REPORTE DE EVENTOS

g. ASPECTO AMBIENTAL:

h. ASPECTO SOCIAL:

i. ASPECTO JURIDICO:

6. PLAN DE ACCIÓN RESULTADO DEL ANÁLISIS DE LOS RIESGOS E IDENTIFICACIÓN DE CAUSAS REGISTRADO EN EL NUMERAL ANTERIOR - CON EL OBJETIVO DE ELIMINAR LA CAUSA RAÍZ DE LA SITUACIÓN PROBLEMÁTICA O RIESGO.

ACTIVIDAD	RESPONSABLE	FECHA CUMPLIMIENTO

7. ACTIVIDADES NO PREVISTAS Y MAYORES CANTIDADES

8. RECURSOS DE INTERVENTORÍA

Relacionar todo el personal y recursos utilizados durante el mes para la ejecución del contrato. Solo se reconoce el pago del personal y recursos efectivamente utilizados. Adjuntar formato Control diario del personal de Interventoría con los debidos soportes para el reconocimiento del Acta de Costos respectiva. Nota: En caso de no haber utilizado el recurso por favor registrar N/A (no aplica).

ENSAYOS / ANÁLISIS / LABORATORIOS / EQUIPOS / OTROS	OBSERVACIONES / RESULTADO	PERSONAL DE INTERVENTORÍA	CARGO	MATRICULA PROFESIONAL
		MARIA ANGELICA NIÑO CAMARGO	RESIDENTE DE INTERVENTORIA	54202-164366 NTS
		OSCAR MIGUEL MARQUEZ PEREIRA	RESIDENTE DE INTERVENTORIA	121037-0615045 NTA
		ROCIO DEL PILAR PEREZ JACOME	INGENIERO AUXILIAR	

A continuación se listan las actividades realizadas por el personal de Interventoría y control de comunicaciones e indicadores(programacion,calidad de materiales, incidentes y accidentes por mes con incapacidad de 3 dias):
La socializacion de proyecto se realizo el dia lunes, 1 de septiembre de 2025,
El contratista planteo propuesta tecnica de intervencion de losa de concreto
Las especialidades pertinentes de la Interventoria validaron la propuesta tecnica de intervencion para la losa emitiendo concepto favorable
El contratista adelanta los tramites legales de permisos y documentales para el inicio de las actividades de obra
El dia 29 de septiembre se dio inicio a las actividades de obra, se dio inicio a las intervenciones en los puntos 2, 3 y 4

9. COMENTARIOS Y RECOMENDACIONES DEL INTERVENTOR

Firma del Interventor UT Interventoria Fluvial 2025

FIRMA:	Interventor	No. DE RADICADO DEL INFORME A LA EIS CUCUTA SA ESP	
NOMBRE:	MARIA ANGELICA NIÑO CAMARGO	FECHA DE RADICADO A LA EIS CUCUTA SA ESP; (dd/mm/aaaa)	01/10/20
CARGO:	Residente de Interventoria	NOMBRE SUPERVISOR DESIGNADO POR LA EIS CUCUTA SA ESP :	CARLOS JOSÉ IBARRA RODRIGUEZ
TARJETA PROFESIONAL 54202-164366 NTS		CARGO SUPERVISOR DESIGNADO POR LA EIS CUCUTA SA ESP;	SUBGERENTE

NOTA: Si se presentan interventoria a mas de un contrato se debe presentar informe por cada uno de los contratos

EMPRESA DE ACUEDUCTO Y ALCANTARILLADO DE CÚCUTA SA E.S.P.	SISTEMA INTEGRADO DE GESTIÓN		Código	GAC-FO-012
	GESTIÓN DE PRESTACIÓN DE SERVICIOS PÚBLICOS DOMICILIARIOS Y ACTIVIDADES CONEXAS Y COMPLEMENTARIAS		Versión	1
	Gestión actividades conexas y complementarias		Fecha	27/04/2022
	Formato informe ejecutivo de interventoria		Página	1 de 1
OBJETO:	Interventoría, técnica, administrativa, jurídica, financiera, social, ambiental y de seguridad y salud en el trabajo a los contratos cuyo objeto es: Construcción, recuperación y adecuación de sectores críticos del sistema pluvial del municipio y optimización, mejoramiento y atención de zonas críticas de la estructura del canal Claret, municipio de San José de Cúcuta.		**REVISIÓN:**	

MES:	2	**DEL:**	Monday, 01 de September de 2025	**CONTRATISTA.:**	UT INTERVENTORIA PLUVIAL 2025
		AL:	Tuesday, 30 de September de 2025	**CONTRATO No.:**	116 de 2025
FECHA DE INICIO DEL CONTRATO:		15/08/2025	**FECHA DE FINALIZACIÓN DEL CONTRATO:**		29/12/2025

REGÍSTRO FOTOGRÁFICO MES No.01

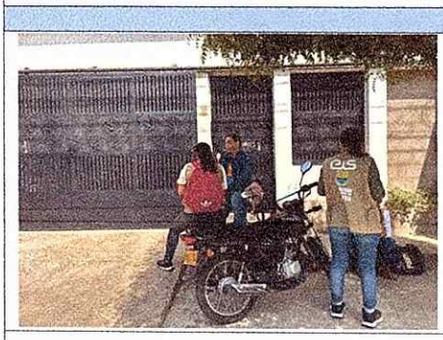

Realizacion actas de vecindad



Toma de muestras propuesta tecnica de intervencion losa de concreto

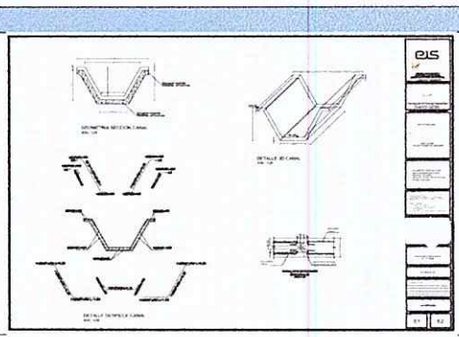

Planos defenicion del estudio y diseño losa de concreto Claret



Comité Tecnico para arpbacion incio de actividades de obra

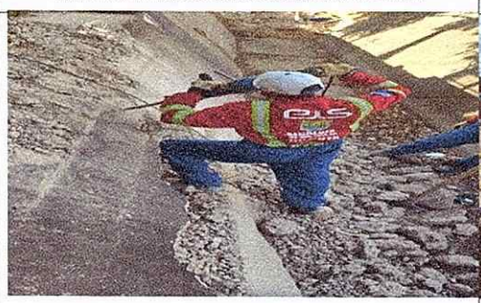

Demolicion estrcuturas de concreto punto 3



Excavacion manueal punto 3

Firma del Interventor UT Interventoria Pluvial 2025
Nombre: MARIA ANGELICA NIÑO CAMARGO
Cédula de ciudadanía No.37.860.554
Cargo: Residente de Interventoria

Firma Interventor
Nombre: CARLOS JOSE IBARRA R.
Cargo: Supervisor

EMPRESA DE ACUEDUCTO Y ALCANTARILLADO DE CÚCUTA S.A E.S.P	SISTEMA INTEGRADO DE GESTIÓN	Código	GAC-FO-012
	GESTION DE PRESTACION DE SERVICIOS PUBLICOS DOMICILIARIOS Y ACTIVIDADES CONEXAS Y COMPLEMENTARIAS	Versión	1
	Gestión actividades conexas y complementarias	Fecha	27/04/2022
	Formato informe ejecutivo de interventoria	Página	1 de 1

CONTRATO No:	116 de 2025	**ENTIDAD CONTRATANTE:**	EMPRESA DE ACUEDUCTO Y ALCANTARILLADO DE CÚCUTA S.A E.S.P - EIS CÚCUTA S.A E.S.P		
CONVENIO INTERADMINISTRATIVO:	5067	**SUPERVISIÓR:**	CARLOS JOSÉ IBARRA RODRIGUEZ		
CONTRATISTA DE INTERVENTORÍA:	UT INTERVENTORIA PLUVIAL 2025	**REPRESENTANTE LEGAL:**	MARÍA ANGÉLICA NIÑO CAMARGO	**NIT:**	901974981-8
CONTRATISTA DE OBRA:	UNION TEMPORAL CANAL CLARET	**REPRESENTANTE LEGAL:**	YENNY MILENA MONTAÑEZ VERA	**NIT:**	901973980-6
DEPARTAMENTO:	Norte de Santander	**MUNICIPIO:**	Cúcuta	**BARRIO / VEREDA:**	Claret - Comuneros
VALOR CONTRATO DE INTERVENTORÍA:	$ 221.825.520,00				
TIEMPO DE EJECUCIÓN (DÍAS):	46	**OBJETO:**	Interventoría, técnica, administrativa, jurídica, financiera, social, ambiental y de seguridad y salud en el trabajo a los contratos cuyo objeto es: Construcción, recuperación y adecuación de sectores críticos del sistema pluvial del municipio y optimización, mejoramiento y atención de zonas críticas de la estructura del canal Claret, municipio de San José de Cúcuta.		
FECHA DE INICIO:	15/8/2025				
FECHA DE TERMINACIÓN:	29/12/2025				
MES No:	2	**DEL:**	Monday, 01 de September de 2025	**AL:**	Tuesday, 30 de September de 2025



DIA 29 MES: SEPTIEMBRE A.M: SECO P.M: SECO.



DIA 30 MES: SEPTIEMBRE A.M: SECO P.M: SECO.

Firma del Interventor UT Interventoria Pluvial 2025
Nombre: MARIA ANGELICA NIÑO CAMARGO
Cédula de ciudadanía No.37.860.554
Cargo: Residente de Interventoría

Firma Interventor
Nombre: CARLOS JOSÉ IBARRA RODRIGUEZ
Cargo: Representante Legal

EMPRESA DE ACUEDUCTO Y ALCANTARILLADO DE CÚCUTA S.A E.S.P.	SISTEMA INTEGRADO DE GESTIÓN	Código	GAC-FO-012
	GESTION DE PRESTACION DE SERVICIOS PÚBLICOS DOMICILIARIOS Y ACTIVIDADES CONEXAS Y COMPLEMENTARIAS	Versión	1
	Gestión actividades conexas y complementarias	Fecha	27/04/2022
	Formato informe ejecutivo de interventoria	Página	1 de 1

CONTRATO DE OBRA No:	115 de 2025	**CONTRATISTA:**	UNION TEMPORAL CANAL CLARET	**NIT:**	901973980-6
CONTRATO DE INTERVENTORÍA No:	116 de 2025	**INTERVENTORÍA:**	UT INTERVENTORIA PLUVIAL 2025	**NIT:**	901974981-8
ENTIDAD CONTRATANTE:	EMPRESA DE ACUEDUCTO Y ALCANTARILLADO DE CÚCUTA S.A E.S.P - EIS CÚCUTA S.A E.S.P	**SUPERVISIÓN:**	CARLOS JOSÉ IBARRA RODRIGUEZ		
VALOR INICIAL CONTRATO:	$ 221.825.520,00	**DEPARTAMENTO:**	Norte de Santander	**MUNICIPIO:**	Cúcuta
VALOR ANTICIPO:	NA	**VALOR ADICIÓN:**	$0,00	**BARRIO / VEREDA:**	Claret - Comuneros
VALOR ACTUALIZADO:	$ 221.825.520,00	**OBJETO:**	Interventoría, técnica, administrativa, jurídica, financiera, social, ambiental y de seguridad y salud en el trabajo a los contratos cuyo objeto es: Construcción, recuperación y adecuación de sectores críticos del sistema pluvial del municipio y optimización, mejoramiento y atención de zonas críticas de la estructura del canal Claret, municipio de San José de Cúcuta.		
PLAZO ACTUALIZADO (DÍAS):	137				
FECHA DE INICIO:	15/8/2025				
FECHA DE FINALIZACIÓN:	29/12/2025				

MES No: 2 **DEL:** Monday, 01 de September de 2025 **AL:** Tuesday, 30 de September de 2025 **DÍAS TRANSCURRIDOS:** 46

	NOMBRES Y APELLIDOS DEL TRABAJADOR	MES																													
		L	MA	MI	J	V	S	D	L	MA	MI	J	V	S	D	L	MA	MI	J	V	S	D	L	MA	MI	J	V	S	D	L	MA
		1	2	3	4	5	6	7	8	9	10	11	12	13	14	15	16	17	18	19	20	21	22	23	24	25	26	27	28	29	30
1	JENIFER CAROLINA RODRIGUEZ NIÑO	X	X	X	X	X	X		X	X	X	X	X	X		X	X	X	X	X	X		X	X	X	X	X	X			X	X
2																															
3																															
4																															
5																															
6																															
7																															
8																															
9																															
10																															
11																															
12																															
13																															
14																															
15																															
16																															
17																															
18																															
19																															
20																															
21																															
22																															
23																															
24																															
25																															
26																															
27																															
28																															
29																															
30																															
	TOTAL PERSONAL / MES	1	1	1	1	1	1	0	1	1	1	1	1	1	0	1	1	1	1	1	1	0	1	1	1	1	1	1	0	1	1	0

Firma del Interventor UT Interventoria Pluvial 2025
Nombre:
Cedula de Ciudadania
Cargo: Residente de interventoria

Firma del Interventor UT Interventoria Pluvial 2025
Nombre: MARIA ANGÉLICA NIÑO
Cedula de Ciudadania : 37.860.554
Cargo: Representante Legal UT Interventoría Pluvia

EMPRESA DE ACUEDUCTO Y ALCANTARILLADO DE CÚCUTA S.A.E.S.P.	SISTEMA INTEGRADO DE GESTIÓN	Código	GAC-FO-012
	GESTIÓN DE PRESTACIÓN DE SERVICIOS PÚBLICOS DOMICILIARIOS Y ACTIVIDADES CONEXAS Y COMPLEMENTARIAS	Versión	1
	Gestión actividades conexas y complementarias	Fecha	27/04/2022
	Formato informe ejecutivo de interventoría	Página	1 de 1

(1) PERÍODO DEL INFORME: Septiembre (Mes en letras) | 2025 (Año)

(2) OBJETO CONTRATO DE INTERVENTORÍA: Interventoría, técnica, administrativa, jurídica, financiera, social, ambiental y de seguridad y salud en el trabajo a los contratos cuyo objeto es: Construcción, recuperación y adecuación de sectores críticos del sistema pluvial del municipio y optimización, mejoramiento y atención de zonas críticas de la estructura del canal Claret, municipio de San José de Cúcuta.

(3) MUNICIPIO Y DEPARTAMENTO DONDE SE EJECUTA LA OBRA: Cúcuta Norte de Santander

(4) BARRIO / VEREDA DONDE SE EJECUTA LA OBRA: Claret - Comuneros

(5) FECHA DE ENTREGA DEL INFORME: 04/10/2025 (dd/mm/aaaa)

(6) CONTRATO DE INTERVENTORÍA No. 116 de 2025

(7) FECHA DE INICIO CONTRATO INTERVENTORÍA: 15/8/2025 (dd/mm/aaaa)

(8) INTERVENTOR: <Nombre o razón social del interventor > 0

(9) FECHA TERMINACIÓN ACTUALIZADA CONTRATO INTERVENTORÍA: 29/12/2025 (dd/mm/aaaa)

(10) NOMBRE PERSONAL INTERVENTORÍA	(11) CARGO	SEPTIEMBRE																														
		1	2	3	4	5	6	7	8	9	10	11	12	13	14	15	16	17	18	19	20	21	22	23	24	25	26	27	28	29	30	
		L	MA	MI	J	V	S	D	L	MA	MI	J	V	S	D	L	MA	MI	J	V	S	D	L	MA	MI	J	V	S	D	L	MA	
MARIA ANGELICA NIÑO CAMRGO	RESIDENTE DE INTERVENTORÍA	X	X	X	X	X	X		X	X	X	X	X	X		X	X	X	X	X	X		X	X	X	X	X	X		X	X	
OSCAR MIGUEL MARQUEZ PERERIRA	RESIDENTE DE INTERVENTORÍA	X	X	X	X	X	X		X	X	X	X	X	X		X	X	X	X	X	X		X	X	X	X	X	X		X	X	
ROCIO DEL PILAR PEREZ JACOME	INSPECTOR DE INTERVENTORÍA																															
MILENA SILVA ROLON	PROEFESIONAL SOCIAL				X				X	X							X									X	X			X		
JULIANA JANNIBELL RINCON VILLAMIZAR	ESPECIALISTA SEGURIDAD SALUD EN EL TRABAJO	X			X		X		X			X		X		X			X		X		X			X		X			X	
(13) TOTAL DIAS PERSONAL INTERVENTORÍA (No esta permitido cambiar la formulación)		3	2	2	4	2	3	0	4	3	2	3	2	3	0	3	3	2	3	2	3	0	3	2	2	4	3	3	0	3	3	0

(14) EQUIPOS, VEHÍCULOS, OTROS.	1	2	3	4	5	6	7	8	9	10	11	12	13	14	15	16	17	18	19	20	21	22	23	24	25	26	27	28	29	30	0
(15) TOTAL EQUIPOS, VEHÍCULOS, OTROS (No esta permitido cambiar la formulación)	0	0	0	0	0	0	0	0	0	0	0	0	0	0	0	0	0	0	0	0	0	0	0	0	0	0	0	0	0	0	0

(16) ENSAYOS, ANÁLISIS, LAB.	1	2	3	4	5	6	7	8	9	10	11	12	13	14	15	16	17	18	19	20	21	22	23	24	25	26	27	28	29	30	0
																						0									
(17) TOTAL ENSAYOS, ANÁLISIS, LAB (No esta permitido cambiar la formulación)	0	0	0	0	0	0	0	0	0	0	0	0	0	0	0	0	0	0	0	0	0	0	0	0	0	0	0	0	0	0	0

Anexos: (Adjuntar al presente formato: Control diario del personal de interventoría, los debidos documentos soportes para el reconocimiento del Acta de Costos respectiva).

(18) OBSERVACIONES DE LA INTERVENTORÍA O CONSULTORÍA: _____

(Relacionar todo el personal utilizado durante el mes para la ejecución del contrato. Solo se reconoce el pago del personal efectivamente utilizado. Este formato es soporte para el reconocimiento del Acta de Costos respectiva).

Firma del Interventor UT Interventoría Pluvial 2025
Nombre: MARIA ANGELICA NIÑO CAMARGO
Residente de Interventoría UT Interventoría Pluvial Cucuta 20
Cédula de ciudadanía No. 37.860.554

Firma
Nombre: CARLOS JOSÉ IBARRA RODRIGUEZ
Supervisor Contrato de Interventoría
Cédula de ciudadanía No.

No. DE RADICADO DEL INFORME A LA EIS CUCUTA SA ESP:
FECHA DE RADICADO A LA EIS CUCUTA SA ESP: (dd/mm/aaaa) 4/10/2025
NOMBRE SUPERVISOR DESIGNADO POR LA EIS CUCUTA SA ESP: CARLOS JOSÉ IBARRA RODRIGUEZ
CARGO SUPERVISOR DESIGNADO POR LA EIS CUCUTA SA ESP: SUBGERENTE

Original: Informe mensual de interventoría
Copia: Interventor.

EMPRESA DE ACUEDUCTO Y ALCANTARILLADO DE CÚCUTA SA E.S.P.	SISTEMA INTEGRADO DE GESTIÓN	Código	GAC-FO-012
	GESTION DE PRESTACION DE SERVICIOS PUBLICOS DOMICILIARIOS Y ACTIVIDADES CONEXAS Y COMPLEMENTARIAS	Versión	1
	Gestión actividades conexas y complementarias	Fecha	27/04/2022
	Formato informe ejecutivo de interventoria	Página	1 de 1

CONTRATO DE OBRA No: 115 de 2025
CONTRATISTA: UNION TEMPORAL CANAL CLARET **NIT:** 901973980-6
CONTRATO DE INTERVENTORÍA No: 116 de 2025
INTERVENTORÍA: UT INTERVENTORIA PLUVIAL 2025 **NIT:** 901974981-8
ENTIDAD CONTRATANTE: EMPRESA DE ACUEDUCTO Y ALCANTARILLADO DE CÚCUTA S.A E.S.P - EIS CÚCUTA S.A E.S.P
SUPERVISIÓN: CARLOS JOSÉ IBARRA RODRIGUEZ
VALOR INICIAL CONTRATO: $ 221.825.520,00
DEPARTAMENTO: Norte de Santander **MUNICIPÍO:** Cúcuta
VALOR ANTICIPO: NA
VALOR ADICIÓN: $0,00 **BARRIO / VEREDA:** Claret - Comuneros
VALOR ACTUALIZADO: $ 221.825.520,00
PLAZO ACTUALIZADO (DÍAS): 137
FECHA DE INICIO: 15/8/2025
OBJETO: Interventoría, técnica, administrativa, jurídica, financiera, social, ambiental y de seguridad y salud en el trabajo a los contratos cuyo objeto es: Construcción, recuperación y adecuación de sectores críticos del sistema pluvial del municipio y optimización, mejoramiento y atención de zonas críticas de la estructura del canal Claret, municipio de San José de Cúcuta.
FECHA DE FINALIZACIÓN: 29/12/2025
MES No: 2 **DEL:** Monday, 01 de September de 2025 **AL:** Tuesday, 30 de September de 2025 **DÍAS TRANSCURRIDOS:** 46

EQUIPO	PROGRAMADO	UTILIZADO	PROPIO	ALQUILADO	LOCALIZACIÓN	ACTIVIDAD	OBSERVACIONES
TOTAL MAQUINARIA / MES	**0**	**0**	**0**	**0**			

Firma del Interventor UT Interventoria Pluvial 2025
Nombre: MARIA ANGELICA NIÑO CAMARGC
Cedula de Ciudadania : 37.860.554
Cargo: Residente de obra (UT Interventoria Pluvial 2025

Firma del Supervisor
Nombre: CARLO JOSE IBARRA R.
Cargo : Supervisor

	SISTEMA INTEGRADO DE GESTION	GAC-FO-012	
	GESTION DE PRESTACION DE SERVICIOS PUBLICOS	1	
	Gestión actividades conexas y complementarias	27/04/2022	
	Formato informe ejecutivo de interventoria	Pág 1	

1. INFORMACION GENERAL

MES No. 1 **DEL** Wednesday, 01 de October de 2025

TIEMPO TRANSCURRIDO DESDE LA INICIACION DEL CONTRATO DE INTERVENTORIA

TIEMPO RESTANTE DE EJECUCION DEL CONTRATO 60

NOMBRE DEL SUPERVISOR SIS CUCUTA SA E.S.P. CARLOS JOSE SIERRA RODRIGUEZ

INTERVENTORIA X

OBJETO DEL CONTRATO DE INTERVENTORIA O CONSULTORIA

Interventoria técnica, administrativa, juridica, financiera, social, ambiental y de seguridad y salud en el trabajo a los contratos cuyo objeto es: Construcción, recuperación y adecuación de sedimes urbanos del sistema pluvial del municipio y optimización, mejoramiento y atención de zonas críticas de la estructura del canal Cherif, municipio de San José de Cúcuta

% DE AVANCE DE OBRA MES N°

CAPÍTULOS	INICIO	FIN	DURACIÓN (DIAS)	% PESO ACTIVIDAD	SEMANA 7		SEMANA 8		SEMANA 9		SEMANA 10		SEMANA 11		SEMANA 12		SEMANA 13		SEMANA 14		SEMANA 15		SEMANA 16		SEMANA 17		SEMANA 18		SEMANA 19		SEMANA 20		% ATRASO
					DEL 29/9/2025 AL 3/10/2025		DEL 4/10/2025 AL 9/10/2025		DEL 10/10/2025 AL 16/10/2025		DEL 17/10/2025 AL 23/10/2025		DEL 24/10/2025 AL 30/10/2025		DEL 31/10/2025 AL 06/11/2025		DEL 7/11/2025 AL 13/11/2025		DEL 14/11/2025 AL 20/11/2025		DEL 21/11/2025 AL 27/11/2025		DEL 28/11/2025 AL 4/12/2025		DEL 5/12/2025 AL 11/12/2025		DEL 12/12/2025 AL 18/12/2025		DEL 19/12/2025 AL 25/12/2025		DEL 26/12/2025 AL 29/12/2025	
					% PROGRAMADO ACUMULADO	% EJECUTADO ACUMULADO	% PROGRAMADO ACUMULADO	% EJECUTADO ACUMULADO	% PROGRAMADO ACUMULADO	% EJECUTADO ACUMULADO	% PROGRAMADO ACUMULADO	% EJECUTADO ACUMULADO	% PROGRAMADO ACUMULADO	% EJECUTADO ACUMULADO	% PROGRAMADO ACUMULADO	% EJECUTADO ACUMULADO	% PROGRAMADO ACUMULADO	% EJECUTADO ACUMULADO	% PROGRAMADO ACUMULADO	% EJECUTADO ACUMULADO	% PROGRAMADO ACUMULADO	% EJECUTADO ACUMULADO	% PROGRAMADO ACUMULADO	% EJECUTADO ACUMULADO	% PROGRAMADO ACUMULADO	% EJECUTADO ACUMULADO	% PROGRAMADO ACUMULADO	% EJECUTADO ACUMULADO	% PROGRAMADO ACUMULADO	% EJECUTADO ACUMULADO	
PRELIMINARES			1																												0.00%
Localización y replanteo	lunes, 29 de septiembre de 2025	miercoles, 01 de octubre de 2025	3	2.13%	2.13%	2.13%	2.13%	2.13%	2.13%	2.13%	2.13%	2.13%	2.13%	2.13%	2.13%	2.13%	2.13%	2.13%	2.13%	2.13%	2.13%	2.13%	2.13%	2.13%	2.13%	2.13%	2.13%	2.13%	2.13%	2.13%	
Sistema Provisional Desvio de Aguas	miercoles, 01 de octubre de 2025	sabado, 02 de octubre de 2026	2	2.78%	2.78%	2.78%	2.78%	2.78%	2.78%	2.78%	2.78%	2.78%	2.78%	2.78%	2.78%	2.78%	2.78%	2.78%	2.78%	2.78%	2.78%	2.78%	2.78%	2.78%	2.78%	2.78%	2.78%	2.78%	2.78%	2.78%	
CONCRETO, REFUERZO Y OTROS			1																												
Demolición de estructuras en concreto	jueves, 02 de octubre de 2025	martes, 07 de octubre de 2025	6	1.89%	1.89%	1.89%	1.89%	1.89%	1.89%	1.89%	1.89%	1.89%	1.89%	1.89%	1.89%	1.89%	1.89%	1.89%	1.89%	1.89%	1.89%	1.89%	1.89%	1.89%	1.89%	1.89%	1.89%	1.89%	1.89%	1.89%	
Retiro de material sobrante incluir acarreo y escombros	miércoles, 29 de octubre de 2025	viernes, 31 de octubre de 2025	3	11.87%		11.87%		11.87%		11.87%		11.87%		11.87%		11.87%		11.87%		11.87%		11.87%		11.87%		11.87%		11.87%		11.87%	
Reposición de especies arbóreas en 1 árbol/m	jueves, 02 de octubre de 2025	viernes, 03 de octubre de 2025	2	0.18%	0.18%	0.18%	0.18%	0.18%	0.18%	0.18%	0.18%	0.18%	0.18%	0.18%	0.18%	0.18%	0.18%	0.18%	0.18%	0.18%	0.18%	0.18%	0.18%	0.18%	0.18%	0.18%	0.18%	0.18%	0.18%	0.18%	
Desmonte de material aforado/cortes y/o rellenos de forma manual ambiental	martes, 03 de octubre de 2025	lunes, 06 de octubre de 2025	4	0.23%	0.23%	0.23%	0.23%	0.23%	0.23%	0.23%	0.23%	0.23%	0.23%	0.23%	0.23%	0.23%	0.23%	0.23%	0.23%	0.23%	0.23%	0.23%	0.23%	0.23%	0.23%	0.23%	0.23%	0.23%	0.23%	0.23%	
EXCAVACIONES Y RELLENOS			1																												
Excavaciones manual material común de 0 a 2mts	martes, 31 de octubre de 2025	miercoles, 26 de noviembre de 2025	8	7.34%		7.34%		7.34%		7.34%		7.34%		7.34%		7.34%		7.34%		7.34%		7.34%		7.34%		7.34%		7.34%		7.34%	
Relleno para estructuras con base granular	martes, 14 de noviembre de 2025	martes, 18 de noviembre de 2025	5	14.42%				14.42%		14.42%		14.42%		14.42%		14.42%		14.42%		14.42%		14.42%		14.42%		14.42%		14.42%		14.42%	
CONCRETOS			1																												
Suministro e instalación de estado concreto 14 MPA	martes, 18 de noviembre de 2025	miercoles, 19 de noviembre de 2025	2	7.21%							7.21%		7.21%						7.21%		7.21%		7.21%		7.21%		7.21%		7.21%		7.21%	
Concretos de 28 Mpa (4000 PSI) impermeabilizado	martes, 09 de diciembre de 2025	jueves, 18 de diciembre de 2025	10	38.09%																					9.26%		28.83%		28.83%		28.83%	
REFUERZO			1																												
Malla electrosoldada 6x 6mm *6x15	lunes, 10 de noviembre de 2025	miercoles, 12 de noviembre de 2025																													
Acero de refuerzo varilla corrugada 5/8" 420 Mpa para placa de fondo	viernes, 21 de noviembre de 2025	lunes, 24 de noviembre de 2025	4	12.99%																	12.99%		12.99%		12.99%		12.99%		12.99%		
Acero de refuerzo varilla corrugada * 5/8" 420 Mpa grado 60	lunes, 24 de noviembre de 2025	martes, 09 de diciembre de 2025	16	13.41%																	4.19%		16.83%		13.41%		13.41%		13.41%		
CARPINTERIA METALICA			1																												
Pintura para Barandas de los puentes	lunes, 22 de diciembre de 2025	martes, 23 de diciembre de 2025	2	0.29%																									0.29%		0.29%	
ADECUACION FINAL			1																												
Valla informativa (Debe guardar en obra con mensaje institucional de prohibido arrojar basuras, se entregara el ante por parte de oficina de comunicaciones)	lunes, 29 de diciembre de 2025	lunes, 29 de diciembre de 2025	1	0.12%					0.12%	0.12%	0.12%	0.12%	0.12%	0.12%	0.12%		0.12%		0.12%		0.12%		0.12%		0.12%		0.12%		0.12%		0.12%	
Limpieza del canal	miercoles, 24 de diciembre de 2025	lunes, 29 de diciembre de 2025																													
TOTAL				100%	5.94%	4.33%	7.09%	5.03%	7.31%	7.07%	10.89%	11.63%	18.20%	17.43%	26.12%	0.00%	26.12%	0.00%	47.75%	0.00%	64.63%	0.00%	71.12%	0.00%	81.09%	0.00%	89.74%	0.00%	100.00%	0.00%	100.0%	0.00%	0.00%

Observaciones

Firma LIT ENCARGADA PLOSE 2025
Nombre: MARIA ANGELICA NIÑO CAMARGO
Cédula de ciudadanía No 37.560.554
Cargo: Residente de Interventoria

Fuente: MsOpende

		SISTEMA INTEGRADO DE GESTION	Codigo	GAC-FO-042
eis		GESTION DE PRESTACION DE SERVICIOS PUBLICOS DOMICILIARIOS Y ACTIVIDADES CONEXAS Y COMPLEMENTARIAS Gestion actividades conexas y complementarias Formato informe semanal/mes de interventoria	Version Fecha Pagina	01 31/10/2022 1 de 1

MES No.	3	DEL	01/10/2025	AL	31/10/2025

1. INFORMACIÓN GENERAL

OBJETO DEL CONTRATO	115 de 2025	Interventoria, tecnica, administrativa, juridica, financiera, social, ambiental y de seguridad y salud en el trabajo a los contratos cuyo objeto es: Construcción, reseguración y adecuación de sectores críticos del sistema pluvial del municipio y optimización, mejoramiento y alivio de zonas críticas de la estructura del canal Clarel, municipio de San José de Cúcuta			
LOCALIZACION DEL PROYECTO		Canal Clarel, barrios Clarel y Colmenares, comuna 7 de	Cúcuta	Norte de Santander	

CONTRATO DE INTERVENTORIA

CONTRATO No:	116 de 2025				
PLAZO INICIAL (DIAS):	4 Meses y 15 días				
FECHA DE INICIO:		15/08/2025			
SUSPENSION No. 01 Y FECHA:					
PRORROGA No. 01 Y FECHA:					
REINICIO No. 01 Y FECHA:					
FECHA DE TERMINACION ACTUALIZADA:		29/12/2025			
PLAZO ACTUALIZADO:	4 Meses y 15 días		137,00		
PLAZO TRANSCURRIDO:		77	EQUIVALE AL:	56%	
VALOR INICIAL:	$	221.829.529,98			
VALOR ANTICIPO (SI APLICA):	NA				
VALOR ADICIONES1:	NA				
VALOR ADICIONES2 ENTE TERRITORIAL:	NA				
VALOR ACTUALIZADO:	$	221.829.529,98			
VALOR PAGADO:	$				
VALOR POR PAGAR:	$	221.829.529,98			
INTERVENTOR O CONSULTOR:	U.T. INTERVENTORIA PLUVIAL 2025				

CONTRATO DE OBRA

CONTRATO No:	115 de 2025				
PLAZO INICIAL (DIAS):	135				
FECHA DE INICIO:	15 de agosto de 2025				
SUSPENSION No. 01 Y FECHA:					
PRORROGA No. Y FECHA:					
REINICIO No. Y FECHA:					
FECHA DE TERMINACION ACTUALIZADA:	28 de diciembre de 2025				
PLAZO ACTUALIZADO:	4 meses y 15 días		137		
PLAZO TRANSCURRIDO:		77	EQUIVALE AL:	56%	
VALOR INICIAL:	$ 990.987.229,00				
VALOR ANTICIPO (SI APLICA):	NA				
VALOR ADICIONES1:	NA				
VALOR ADICIONES2 ENTE TERRITORIAL:	NA				
VALOR ACTUALIZADO:	$ 990.987.229,00				
VALOR PAGADO:	$ 0,00				
VALOR POR PAGAR:	$ 990.987.229,00				
CONTRATISTA OBRA:	UNION TEMPORAL CANAL CLAREL				

2. ESTADO DE LAS GARANTÍAS

CONTRATO DE INTERVENTORIA O CONSULTORIA

AMPARO	QUIEN APROBO	No. PÓLIZA	VIGENTE (Fechas) DESDE	VIGENTE (Fechas) HASTA	VALOR
Cumplimiento del contrato	Richer Alberto Diaz Rodriguez - Jefe de Control Interno	49-45-101011852	12/8/2025	26/6/2026	$ 22.182.552,99
Pago se salarios, prestaciones sociales legales e indemnizaciones laborales		49-45-101011852	12/8/2025	28/12/2028	$ 22.182.552,99
Calidad del servicio		49-45-101011852	26/12/2025	26/12/2030	$ 66.547.656,00
Cumplimiento del contrato					

CONTRATO DE OBRA

AMPARO	QUIEN APROBO	No. PÓLIZA	VIGENTE (Fechas) DESDE	VIGENTE (Fechas) HASTA	VALOR
Cumplimiento	Richer Alberto Diaz Rodriguez - Jefe de Control Interno	49-45-101011858	12/8/2025	26/6/2026	$ 95.096.722,90
Salarios y Prestaciones Sociales		49-45-101011858	12/8/2025	26/12/2028	$ 95.096.722,90
Estabilidad de la Obra		49-45-101011858	5 Años		$ 285.290.168,70
Responsabilidad Civil Extracontractual		49-45-101011751	12/8/2025	29/12/2025	$ 284.700.000,00

2.1 ACTUALIZACIÓN ESTADO DE LAS GARANTÍAS

CONTRATO DE INTERVENTORIA

SEGÚN: SUSPENSIÓN

SUSPENSION No. 01 N/A	DE FECHA		N/A
PRORROGA No. N/A	DE FECHA		N/A
MODIFICACION No. 01 N/A	DE FECHA		N/A

CONTRATO DE OBRA

SEGÚN: OTRO SI No. 2.2

SUSPENSION No. 01 N/A	DE FECHA		
PRORROGA No. N/A	DE FECHA		
MODIFICACION No. 01 N/A	DE FECHA		

CONTRATO DE INTERVENTORIA

AMPARO	No. PÓLIZA	VIGENTE (Fechas) DESDE	VIGENTE (Fechas) HASTA	VALOR

CONTRATO DE OBRA

AMPARO	No. PÓLIZA	VIGENTE (Fechas) DESDE	VIGENTE (Fechas) HASTA	VALOR

CONTRATO DE INTERVENTORIA

SEGÚN: REINICIO

REINICIO No. 01 N/A	DE FECHA		N/A
PRORROGA No. N/A	DE FECHA		N/A
MODIFICACION No. 01 N/A	DE FECHA		N/A

CONTRATO DE OBRA

SEGÚN: REINICIO

REINICIO No. 01 N/A	DE FECHA		
PRORROGA No. N/A	DE FECHA		
MODIFICACION No. 01 N/A	DE FECHA		

CONTRATO DE INTERVENTORIA

AMPARO	No. PÓLIZA	VIGENTE (Fechas) DESDE	VIGENTE (Fechas) HASTA	VALOR
Cumplimiento del contrato	Richer Alberto Diaz Rodriguez - Jefe de Control Interno	49-45-101011852	12/8/2025	26/6/2026	$ 22.182.552,99
Pago se salarios, prestaciones sociales legales e indemnizaciones laborales		49-45-101011852	12/8/2025	28/12/2028	$ 22.182.552,99
Calidad del servicio		49-45-101011852	26/12/2025	26/12/2030	$ 66.547.656,00

CONTRATO DE OBRA

AMPARO	QUIEN APROBO	No. PÓLIZA	VIGENTE (Fechas) DESDE	VIGENTE (Fechas) HASTA	VALOR
Cumplimiento	Richer Alberto Diaz Rodriguez - Jefe de Control Interno	49-45-101011858	12/8/2025	26/6/2026	$ 95.096.722,90
Salarios y Prestaciones Sociales		49-45-101011858	12/8/2025	26/12/2028	$ 95.096.722,90
Estabilidad de la Obra		49-45-101011858	5 Años		$ 285.290.168,70
Responsabilidad Civil Extracontractual		49-45-101011751	12/8/2025	29/12/2025	$ 284.700.000,00

3. RESUMEN DE PAGOS

CONTRATO DE INTERVENTORIA

CONCEPTO	VALOR	%	FECHA DE PAGO
Acta de recibo parcial No 01		#¡DIV/0!	
Acta de recibo parcial No 02		#¡DIV/0!	
Acta de recibo parcial No 03		#¡DIV/0!	
Acta de recibo parcial No 04		#¡DIV/0!	
TOTAL PAGADO	$ -	#¡DIV/0!	

CONTRATO DE OBRA

CONCEPTO	VALOR	%	FECHA DE PAGO
Acta de recibo parcial No 01		0,00%	
Acta de recibo parcial No 02		0,00%	
Acta de recibo parcial No 03		#¡DIV/0!	
Acta de recibo parcial No 04		0,00%	
Acta de recibo parcial No 05		0,00%	
TOTAL PAGADO	$ -	#¡DIV/0!	

4. PRINCIPALES ACTIVIDADES REALIZADAS EN EL PERÍODO DEL PRESENTE INFORME

Se ejecutaron actividades preliminares correspondientes
Demolicion de losa de concreto para puntos 2, 3 y 4
Excavacion manual para los puntos 2, 3 y 4
Relleno en base granular para puntos 2 y 3
Se inicia la instalacion de solado para el punto 2

4.1. PROGRAMACIÓN OBRA

% DE AVANCE OBRA PROGRAMADO	ACUMULADO 13,29%	% DE AVANCE OBRA EJECUTADO	ACUMULADO 17,43%	% DE ATRASO ACUMULADO 1,96%

CAPITULOS	INICIO	FIN	DURACIÓN (DIAS)	% TOTAL	% PROGRAMADO	% EJECUTADO	% ATRASO	FECHA REAL DE CUMPLIMIENTO	DÍAS DE ATRASO
PRELIMINARES									
Localizacion y replanteo	lunes, 29 de septiembre de 2025	sabado, 01 de octubre de 2025	3	2,13%	2,13%	0,99%	1,14%	miercoles, 01 de octubre de 2025	0
Sistema Provisional Control de Aguas	miercoles, 01 de octubre de 2025	jueves, 02 de octubre de 2025	2	3,75%	1,79%	0,34%	1,45%	jueves, 02 de octubre de 2025	0
CONCRETO, REFUERZO Y OTROS									
Demolicion de estructuras en concreto	jueves, 02 de octubre de 2025	martes, 07 de octubre de 2025	5	1,93%	1,93%	0,99%	0,99%	martes, 07 de octubre de 2025	0
Retiro de material sobrante trabajo asientos y escombros	miercoles, 08 de octubre de 2025	martes, 21 de octubre de 2025	3	11,97%	10,04%	5,23%	5,14%	martes, 21 de octubre de 2025	0
Remocion de especies arboreas en Taludes	jueves, 02 de octubre de 2025	viernes, 03 de octubre de 2025	2	9,19%	8,19%	8,49%	-0,34%	viernes, 03 de octubre de 2025	0
Desmonte de material arboreal/arbustivo y/o malezas de forma Manual existentes en el canal	martes, 03 de octubre de 2025	lunes, 06 de octubre de 2025	4	8,68%	8,23%	8,17%	0,06%	lunes, 06 de octubre de 2025	0
EXCAVACIONES Y RELLENOS									
Excavaciones manual material exempt de la zona	viernes, 31 de octubre de 2025	miercoles, 05 de noviembre de 2025	4	7,33%	3,67%	3,24%	0,34%	miercoles, 05 de noviembre de 2025	0
Relleno para estructuras con base granular	viernes, 14 de noviembre de 2025	martes, 18 de noviembre de 2025	3	14,42%	2,89%	4,49%	-1,49%	martes, 18 de noviembre de 2025	0
CONCRETOS									
Suministro e instalacion de solado concreto 14 MPA	martes, 18 de noviembre de 2025	miercoles, 19 de noviembre de 2025	2	7,21%	2,05%	1,49%	0,56%	miercoles, 19 de noviembre de 2025	0
Concretos de 28 Mpa (4000 PSI) impermeabilizado	martes, 04 de diciembre de 2025	jueves, 18 de diciembre de 2025	10	25,55%	8,35%	8,35%	0,00%	jueves, 18 de diciembre de 2025	0
REFUERZO									
Malla electrosoldada de 5mm 15x15									
Acero de refuerzo varilla corrugada 5/8" 420 Mpa para plana de fondo	viernes, 21 de noviembre de 2025	lunes, 24 de noviembre de 2025	4	12,35%	3,80%	3,80%	0,00%	lunes, 24 de noviembre de 2025	0
Acero de refuerzo varilla corrugada 1 5/8" 420 Mpa grado 60	lunes, 24 de noviembre de 2025	martes, 09 de diciembre de 2025	15	13,41%	5,59%	5,59%	0,00%	martes, 09 de diciembre de 2025	0
CARPINTERIA METALICA									
Pintura para Barandas de los puentes	lunes, 22 de diciembre de 2025	martes, 23 de diciembre de 2025	2	9,26%	9,26%	0,00%	0,00%	martes, 23 de diciembre de 2025	0
ADECUACION FINAL									
Vida informativa (Cartel guardar en obra con montaje institucional de prohibido arrojar basuras, se entregara a arte por parte de oficina de comunicaciones)	lunes, 29 de diciembre de 2025	lunes, 29 de diciembre de 2025	1	0,12%	0,12%	0,00%	0,00%	lunes, 29 de diciembre de 2025	0
Limpieza del canal							0,00%		
TOTAL				100,0%	15,79%	17,47%	1,96%		0,00

ESTADO DE LA PROGRAMACIÓN

FECHA DE TERMINACION	29 de diciembre de 2025
ADELANTO (DIAS)	
FECHA PROYECTADA DE TERMINACION	29 de diciembre de 2025

ACTIVIDADES QUE ESTÁN GENERANDO RETRASO Y MEDIDAS A TOMAR AL RESPECTO

OBSERVACIONES:

NOTA: FAVOR LLENAR LAS CELDAS QUE RESALTA, TODOS LOS CAMPOS DEBEN SER DILIGENCIADOS EN CASO DE NO TENER OBSERVACIONES, INDICARLO O COLOCAR N/A SEGÚN SEA EL CASO.

CURVA DE AVANCE



5. RIESGOS E IDENTIFICACION DE SITUACIONES POR COMPONENTE Y ANALISIS DE CAUSAS

Registre el riesgo o la situación problemática identificada por cada uno de los siguientes componentes y describa las causas que estan originando dicha situación: a.Programacion (cronograma de actividades), b. Calidad de los trabajos, c. Aspectos administrativos, d. Disponibilidad de los recursos, materiales e insumos, e. Ejecución Financiera del Contrato, f. Seguridad y Salud en el Trabajo con el reporte de los indicadores, g.Manejo ambiental con relación a su cumplimiento, h. Aspectos sociales, i.Aspecto Juridico.

a. CRONOGRAMA:

Se evidencia un leve porcentaje de atraso a razon de las lluvias presentadas en las noches que ocasionaron saturacion del material natural y afectando el avance en la actividad de excavacion

b. CALIDAD DE LOS TRABAJOS:

c. ASPECTOS ADMINISTRATIVOS:

d. DISPONIBILIDAD DE LOS RECURSOS, MATERIALES E INSUMOS:

e. EJECUCION FINANCIERA:

f. SEGURIDAD Y SALUD EN EL TRABAJO:

No. DE INCIDENTES: 0 | No. ACCIDENTES: 0

FECHA Y REPORTE DE EVENTOS

g. ASPECTO AMBIENTAL:

h. ASPECTO SOCIAL:

i. ASPECTO JURIDICO:

6. PLAN DE ACCIÓN RESULTADO DEL ANÁLISIS DE LOS RIESGOS E IDENTIFICACIÓN DE CAUSAS REGISTRADO EN EL NUMERAL ANTERIOR - CON EL OBJETIVO DE ELIMINAR LA CAUSA RAÍZ DE LA SITUACIÓN PROBLEMÁTICA O RIESGO.

ACTIVIDAD	RESPONSABLE	FECHA CUMPLIMIENTO

7. ACTIVIDADES NO PREVISTAS Y MAYORES CANTIDADES

8. RECURSOS DE INTERVENTORÍA

Relacionar todo el personal y recursos utilizados durante el mes para la ejecución del contrato. Solo se relaciona el pago del personal y recursos efectivamente utilizados. Adjuntar formato Control diario del personal de interventoria con los debidos soportes para el reconocimiento del Acta de Cuotas respectiva. Nota: En caso de no haber utilizado el recurso por favor registrar N/A (No aplica)

ENSAYOS / ANÁLISIS / LABORATORIOS / EQUIPOS / OTROS	OBSERVACIONES / RESULTADO	PERSONAL DE INTERVENTORIA	CARGO	MATRICULA PROFESIONAL
		MARIA ANGELICA NIÑO CAMARGO	RESIDENTE DE INTERVENTORIA	54202-194366 NTS
		OSCAR MANUEL MARQUEZ PEREIRA	RESIDENTE DE INTERVENTORIA	121037-0613846 NTA
		ROCIO DEL PILAR PEREZ JACOME	INGENIERO AUXILIAR	
		MILENA SILVA ROLON	PROFESIONAL SOCIAL	2139090261
		JULIANA JANNEELL RINCON VILLAMIZAR	ESPECIALISTA SEGURIDAD SALUD EN EL TRABAJO	54345-252794 NTS

A continuación se listan las actividades realizadas por el personal de interventoria y control de comunicaciones e indicadores(programacion calidad de materiales, incidentes y accidentes por mes con incapacidad de 3 dias)
Se da inicio a la actividades de obra con la ejecucion de items preliminares para el punto de intervencion 2, 3 y 4
Se realiza demolicion de losa en concreto
Excavacion manual
Retiro de escombros
Relleno en base granular

9. COMENTARIOS Y RECOMENDACIONES DEL INTERVENTOR

UNION TEMPORAL INTERVENTORIA PLUVIAL 2025
Interventor

FIRMA
NOMBRE: MARIA ANGELICA NIÑO CAMARGO
CARGO: Residente de Interventoria
TARJETA PROFESION: 54202-194366 NTE

No. DE RADICADO DEL INFORME A LA EIS CUCUTA SA ESP
FECHA DE RADICADO A LA EIS CUCUTA SA ESP (dd/mm/aaaa)
NOMBRE SUPERVISOR DESIGNADO POR LA EIS CUCUTA SA ESP
CARGO SUPERVISOR DESIGNADO POR LA EIS CUCUTA SA ESP

6/11/2025
CARLOS JOSE IBARRA RODRIGUEZ
SUBGERENTE

NOTA: Si se presentan intervenciones a mas de un contrato se debe presentar informe por cada uno de los contratos

EMPRESA DE ACUEDUCTO Y ALCANTARILLADO DE CÚCUTA SA E.S.P	SISTEMA INTEGRADO DE GESTIÓN		Código	GAC-FO-012
	GESTIÓN DE PRESTACIÓN DE SERVICIOS PÚBLICOS DOMICILIARIOS Y ACTIVIDADES CONEXAS Y COMPLEMENTARIAS		Versión	1
	Gestión actividades conexas y complementarias		Fecha	27/04/2022
	Formato informe ejecutivo de interventoria		Página	1 de 1

OBJETO:	Interventoria, técnica, administrativa, jurídica, financiera, social, ambiental y de seguridad y salud en el trabajo a los contratos cuyo objeto es: Construcción, recuperación y adecuación de sectores criticos del sistema pluvial del municipio y optimización, mejoramiento y atención de zonas criticas de la estructura del canal Claret, municipio de San José de Cúcuta.			**REVISIÓN:**	
MES: 3	**DEL:**	Wednesday, 01 de October de 2025	**CONTRATISTA.:**	UT INTERVENTORIA PLUVIAL 2025	
	AL:	Friday, 31 de October de 2025	**CONTRATO No.:**	116 de 2025	
FECHA DE INICIO DEL CONTRATO:	15/08/2025	**FECHA DE FINALIZACIÓN DEL CONTRATO:**		29/12/2025	

REGÍSTRO FOTOGRÁFICO MES No.01



Demolicion losa de concreto punto 4



Excavavion manual para el punto 2



Retiro de material sobrande volumenes de demolicion y excavacion punto 2

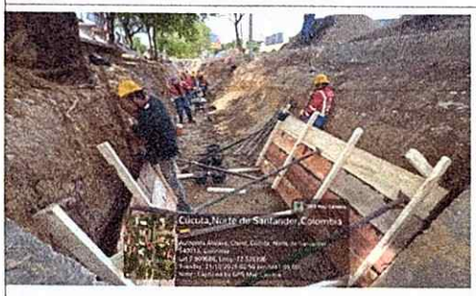

Relleno con base granulas taludes del punto 2



Manejo de aguas lluvias, material saturado fondo de la excavacion



Vaciado de solado para taludes del punto 2

Firma Intervnetor UT Interventoria Pluvial 2025
Nombre: MARIA ANGELICA NIÑO CAMARGO
Cédula de ciudadanía No.37.860.554
Cargo: Residente de interventoria

Firma Supervisor
Nombre: CARLOS JOSE IBARRA RODRIGUEZ
Cargo: Supervisor

	SISTEMA INTEGRADO DE GESTIÓN	Código	GAC-FO-012
EMPRESA DE ACUEDUCTO Y ALCANTARILLADO DE CÚCUTA SA E.S.P.	GESTION DE PRESTACION DE SERVICIOS PUBLICOS DOMICILIARIOS Y ACTIVIDADES CONEXAS Y COMPLEMENTARIAS	Versión	1
	Gestión actividades conexas y complementarias	Fecha	27/04/2022
	Formato informe ejecutivo de interventoria	Página	1 de 1

CONTRATO No:	116 de 2025	**ENTIDAD CONTRATANTE:**	EMPRESA DE ACUEDUCTO Y ALCANTARILLADO DE CÚCUTA S.A E.S.P - EIS CÚCUTA S.A E.S.P		
CONVENIO INTERADMINISTRATIVO:	5067	**SUPERVISIÓR:**	CARLOS JOSÉ IBARRA RODRIGUEZ		
CONTRATISTA DE INTERVENTORÍA:	UT INTERVENTORIA PLUVIAL 2025	**REPRESENTANTE LEGAL:**	MARÍA ANGÉLICA NIÑO CAMARGO	**NIT:**	901974981-8
CONTRATISTA DE OBRA:	UNION TEMPORAL CANAL CLARET	**REPRESENTANTE LEGAL:**	YENNY MILENA MONTAÑEZ VERA	**NIT:**	901973980-6
DEPARTAMENTO:	Norte de Santander	**MUNICIPIO:**	Cúcuta	**BARRIO / VEREDA:**	Claret - Comuneros
VALOR CONTRATO DE INTERVENTORÍA:	$ 221.825.520,00				
TIEMPO DE EJECUCIÓN (DÍAS):	77	**OBJETO:**	Interventoría, técnica, administrativa, jurídica, financiera, social, ambiental y de seguridad y salud en el trabajo a los contratos cuyo objeto es: Construcción, recuperación y adecuación de sectores críticos del sistema pluvial del municipio y optimización, mejoramiento y atención de zonas críticas de la estructura del canal Claret, municipio de San José de Cúcuta.		
FECHA DE INICIO:	15/8/2025				
FECHA DE TERMINACIÓN:	29/12/2025				
MES No:	3	**DEL:**	Wednesday, 01 de October de 2025	**AL:**	Friday, 31 de October de 2025



DIA 01 MES: OCTUBRE A.M: LLUVIA P.M: SECO.



DIA 2 MES: OCTUBRE A.M: SECO P.M: SECO.



DIA 3 MES: OCTUBRE A.M: LLUVIA P.M: SECO.



DIA 4 MES:OCTUBRE A.M: SECO P.M: SECO.

DOMINGO

DIA 5 MES: OCTUBRE A.M: SECO P.M: SECO.



DIA 6 MES: OCTUBRE A.M: SECO P.M: SECO.



DIA 7 MES:OCTUBRE A.M: SECO P.M: SECO.

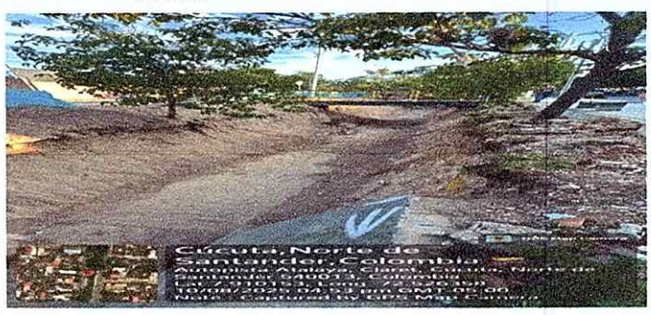

DIA 8 MES: OCTUBRE A.M: SECO P.M: SECO.

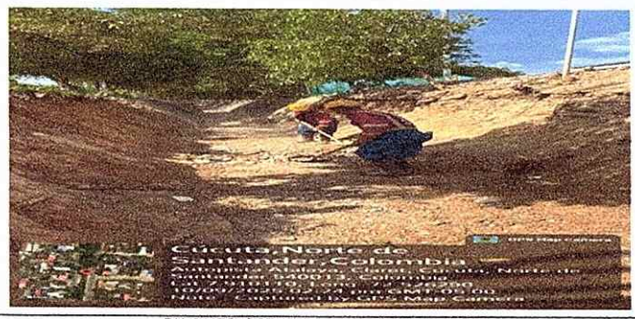

DIA 9 MES: OCTUBRE A.M: SECO P.M: SECO.

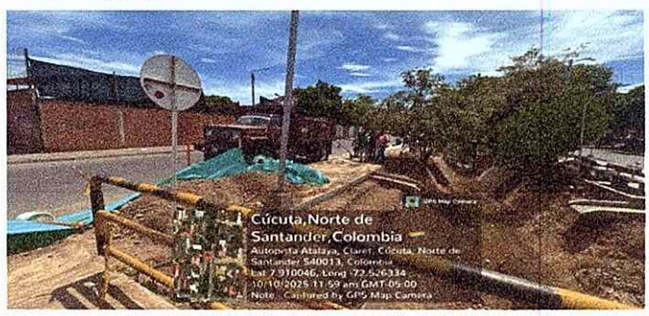

DIA 10 MES: OCTUBRE A.M: SECO P.M: SECO.



DIA 11 MES: OCTUBRE A.M: LLUVIA P.M: SECO.

DOMINGO

DIA 12 MES: OCTUBRE A.M: SECO P.M: SECO.

FESTIVO

DIA 13 MES: OCTUBRE A.M: SECO P.M: SECO.

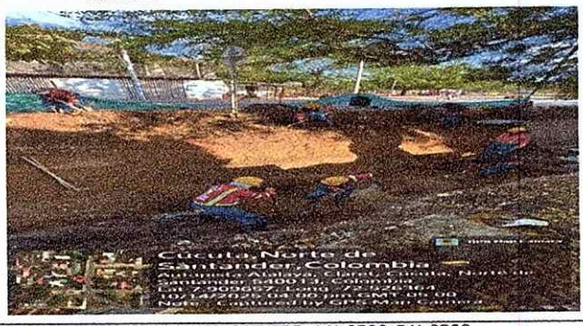

DIA 14 MES: OCTUBRE A.M: SECO P.M: SECO.



DIA 15 MES: OCTUBRE A.M: SECO P.M: SECO.



DIA 16 MES: OCTUBRE A.M: SECO P.M: SECO.

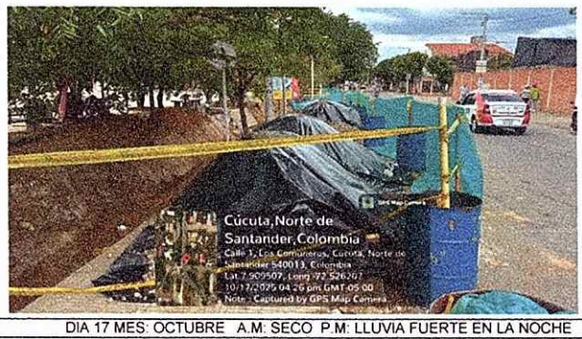

DIA 17 MES: OCTUBRE A.M: SECO P.M: LLUVIA FUERTE EN LA NOCHE



DIA 18 MES: OCTUBRE A.M: SECO P.M: SECO.

EMPRESA DE ACUEDUCTO Y ALCANTARILLADO DE CÚCUTA SA E.S.P.

DOMINGO

DIA 19 MES: OCTUBRE A.M: SECO P.M: SECO.

EMPRESA DE ACUEDUCTO Y ALCANTARILLADO DE CÚCUTA SA E.S.P.



DIA 20 MES: OCTUBRE A.M: SECO P.M: SECO.

EMPRESA DE ACUEDUCTO Y ALCANTARILLADO DE CÚCUTA SA E.S.P.



DIA 21 MES: OCTUBRE A.M: SECO P.M: SECO.

EMPRESA DE ACUEDUCTO Y ALCANTARILLADO DE CÚCUTA SA E.S.P.



DIA 22 MES: OCTUBRE A.M: SECO P.M: SECO.

EMPRESA DE ACUEDUCTO Y ALCANTARILLADO DE CÚCUTA SA E.S.P.



DIA 23 MES: OCTUBRE A.M: SECO P.M: SECO.

EMPRESA DE ACUEDUCTO Y ALCANTARILLADO DE CÚCUTA SA E.S.P.



DIA 24 MES: OCTUBRE A.M: SECO P.M: SECO.

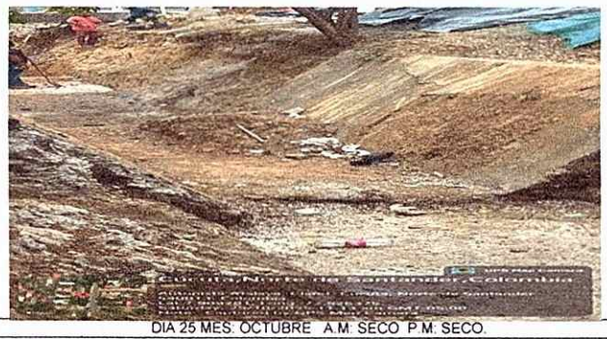

DIA 25 MES: OCTUBRE A.M: SECO P.M: SECO.

DOMINGO

DIA 26 MES: OCTUBRE A.M: SECO P.M: SECO.



DIA 27 MES: OCTUBRE A.M: SECO P.M: SECO.



DIA 28 MES: OCTUBRE A.M: SECO P.M: SECO.



DIA 29 MES: OCTUBRE A.M: SECO P.M: SECO.



DIA 30 MES: OCTUBRE A.M: SECO P.M: SECO.



DIA 31 MES: OCTUBRE A.M: SECO P.M: SECO.

Firma Interventor UT Interventoria Pluvial 2025
Nombre: MARIA ANGELICA NIÑO CAMARGO
Cédula de ciudadanía No.37.860.554
Cargo: Residente de Interventoria

Firma Supervisor
Nombre: CARLOS JOSÉ IBARRA RODRIGUEZ
cargo: Supervisor

EMPRESA DE ACUEDUCTO Y ALCANTARILLADO DE CÚCUTA S.A E.S.P.	SISTEMA INTEGRADO DE GESTIÓN	Código	GAC-FO-012
	GESTION DE PRESTACION DE SERVICIOS PUBLICOS DOMICILIARIOS Y ACTIVIDADES CONEXAS Y COMPLEMENTARIAS	Versión	1
	Gestión actividades conexas y complementarias	Fecha	27/04/2022
	Formato informe ejecutivo de interventoria	Página	1 de 1

CONTRATO DE OBRA No: 115 de 2025
CONTRATO DE INTERVENTORÍA No: 116 de 2025
ENTIDAD CONTRATANTE: EMPRESA DE ACUEDUCTO Y ALCANTARILLADO DE CÚCUTA S.A E.S.P - EIS CÚCUTA S.A E.S.P
VALOR INICIAL CONTRATO: $ 221.825.520,00
VALOR ANTICIPO: NA
VALOR ACTUALIZADO: $ 221.825.520,00
PLAZO ACTUALIZADO (DÍAS): 137
FECHA DE INICIO: 15/8/2025
FECHA DE FINALIZACIÓN: 29/12/2025

CONTRATISTA: UNION TEMPORAL CANAL CLARET **NIT:** 901973960-6
INTERVENTORÍA: UT INTERVENTORIA PLUVIAL 2025 **NIT:** 901974981-8
SUPERVISIÓN: CARLOS JOSÉ IBARRA RODRIGUEZ
DEPARTAMENTO: Norte de Santander **MUNICIPIO:** Cúcuta
VALOR ADICIÓN: $0,00 **BARRIO / VEREDA:** Claret - Comuneros
OBJETO: Interventoria, técnica, administrativa, jurídica, financiera, social, ambiental y de seguridad y salud en el trabajo a los contratos cuyo objeto es: Construcción, recuperación y adecuación de sectores críticos del sistema pluvial del municipio y optimización, mejoramiento y atención de zonas críticas de la estructura del canal Claret, municipio de San José de Cúcuta.

MES No: 3 **DEL:** Wednesday, 01 de October de 2025 **AL:** Friday, 31 de October de 2025 **DÍAS TRANSCURRIDOS:** 77

	NOMBRES Y APELLIDOS DEL TRABAJADOR	MES																														
		L	MA	MI	J	V	S	D	L	MA	MI	J	V	S	D	L	MA	MI	J	V	S	D	L	MA	MI	J	V	S	D	L	MA	MI
		1	2	3	4	5	6	7	8	9	10	11	12	13	14	15	16	17	18	19	20	21	22	23	24	25	26	27	28	29	30	31
1	Maria del Rosario Moreno Muñoz	X	X	X	X	X	X		X	X	X	X	X	X		X	X	X	X	X	X		X	X	X	X	X	X		X	X	X
2	Alexander Ardila Acero	X	X	X	X	X	X		X	X	X	X	X	X		X	X	X	X	X	X		X	X	X	X	X	X		X	X	X
3	Apolinar Gelvez Marciales	X	X	X	X	X	X		X	X	X	X	X	X		X	X	X	X	X	X		X	X	X	X	X	X		X	X	X
4	Edinson José Galviz Tarazona	X	X	X	X	X	X		X	X	X	X	X	X		X	X	X	X	X			X	X	X	X	X	X		X	X	X
5	Apolinar Gelvez Marciales	X	X	X	X	X	X		X	X	X	X	X	X		X	X	X	X	X	X		X	X	X	X	X	X		X	X	X
6	Edinson José Galviz Tarazona	X	X	X	X	X	X		X	X	X	X	X	X		X	X	X	X	X			X	X	X	X	X	X		X	X	X
7	Jesus Alberto Silva Mayorga	X	X	X	X	X	X		X	X	X	X	X	X		X	X	X	X	X	X		X	X	X	X	X	X		X	X	X
8	Julio Cesar Vera					X	X		X	X	X	X	X	X		X	X	X	X	X	X		X	X	X	X	X	X		X	X	X
9	Luis Fernando Gelvez Marciales	X		X	X	X	X		X	X	X	X	X	X		X	X	X	X	X	X		X	X	X	X	X	X		X	X	X
10	José Bernabé Calderon	X	X	X	X	X	X		X	X	X	X	X	X		X	X	X	X	X	X		X	X	X	X	X	X		X	X	X
11	Euclides Gelvez Ortega		X	X	X	X	X		X	X	X	X	X	X		X	X	X	X	X	X		X	X	X	X	X	X		X	X	X
12	Carlos Eduardo Guerrero Fiallo		X	X	X	X	X		X	X	X	X	X	X		X	X			X	X		X	X	X	X	X	X		X	X	X
13	Victor Julio Perez Gomez		X	X	X	X	X		X	X	X	X	X	X			X	X	X	X	X		X	X	X	X	X	X		X	X	
14	Yerson Armando Villamarin																	X	X	X	X		X	X	X	X	X	X		X	X	X
15	Yoryis Andres Casatillo Garcia																		X	X	X		X	X	X	X	X	X		X	X	X
16	William Gonzalez Correa																							X	X	X	X	X		X	X	X
17	Jose Rosario Villamizar Davila																							X	X	X	X	X		X	X	X
18	Teodomiro Galviz Barajas																							X	X	X	X	X		X	X	X
19	Jehan Franco Forero Moreno								X	X	X	X	X	X		X	X	X	X	X					X		X	X		X	X	X
20	Raúl Alonso Espinoza															X	X	X	X	X	X		X	X	X	X	X	X		X	X	X
21	Geovanni Gonzalez Garcia																						X	X	X							
22	Stevan Javier Palacio Tapia																		X	X	X		X									
23	Pedro Pablo Briceño Rodriguez								X	X	X	X	X	X			X	X	X	X	X		X									
24	Jose Alexander Duran	X	X	X	X	X						X	X	X		X	X															
25	José Reinaldo Perez	X	X	X	X	X	X		X	X																						
26	Luis Eduardo Rodriguez Bravo	X	X	X	X	X	X		X	X																						
28																																
29																																
30																																
	TOTAL PERSONAL / MES	12	14	16	15	16	15	0	17	17	16	16	16	16	0	15	17	16	18	19	16	0	19	20	21	19	20	20	0	20	20	19

Firma del Interventor UT Interventoria Pluvial 2025
Nombre: MARIA ANGELICA NIÑO CAMARGO
Cedula de Ciudadanía: 37860.554
Cargo: Representante Legal UT Interventoría Pluvial

Firma Supervisor
Nombre: CARLOS JOSE IBARRA R.
Cargo: Supervisor

EMPRESA DE ACUEDUCTO Y ALCANTARILLADO DE CÚCUTA S.A. E.S.P.	SISTEMA INTEGRADO DE GESTIÓN	Código	GAC-FO-012
	GESTIÓN DE PRESTACIÓN DE SERVICIOS PÚBLICOS DOMICILIARIOS Y ACTIVIDADES CONEXAS Y COMPLEMENTARIAS	Versión	1
	Gestión actividades conexas y complementarias	Fecha	27/04/2022
	Formato informe ejecutivo de interventoria	Página	1 de 1

(1) PERÍODO DEL INFORME: Septiembre (Mes en letras) 2025 (Año)

(2) OBJETO CONTRATO DE INTERVENTORÍA: Interventoría, técnica, administrativa, jurídica, financiera, social, ambiental y de seguridad y salud en el trabajo a los contratos cuyo objeto es: Construcción, recuperación y adecuación de sectores críticos del sistema pluvial del municipio y optimización, mejoramiento y atención de zonas críticas de la estructura del canal Claret, municipio de San José de Cúcuta.

(3) MUNICIPIO Y DEPARTAMENTO DONDE SE EJECUTA LA OBRA: Cúcuta Norte de Santander

(4) BARRIO / VEREDA DONDE SE EJECUTA LA OBRA: Claret - Comuneros

(5) FECHA DE ENTREGA DEL INFORME: 16/11/2025 (dd/mm/aaaa)

(6) CONTRATO DE INTERVENTORÍA No. 116 de 2025

(7) FECHA DE INICIO CONTRATO INTERVENTORÍA: 15/8/2025 (dd/mm/aaaa)

(8) INTERVENTOR: <Nombre o razón social del interventor> 0

(9) FECHA TERMINACIÓN ACTUALIZADA CONTRATO INTERVENTORÍA: 29/12/2025 (dd/mm/aaaa)

(10) NOMBRE PERSONAL INTERVENTORÍA	(11) CARGO	SEPTIEMBRE																														
		1	2	3	4	5	6	7	8	9	10	11	12	13	14	15	16	17	18	19	20	21	22	23	24	25	26	27	28	29	30	31
		L	MA	MI	J	V	S	D	L	MA	MI	J	V	S	D	L	MA	MI	J	V	S	D	L	MA	MI	J	V	S	D	L	MA	MI
MARIA ANGELICA NIÑO CAMRGO	RESIDENTE DE INTERVENTORÍA	X	X	X	X	X	X		X	X	X	X	X	X		X	X	X	X	X	X		X	X	X	X	X	X		X	X	X
OSCAR MIGUEL MARQUEZ PERERIRA	RESIDENTE DE INTERVENTORÍA	X	X	X	X	X	X		X	X	X	X	X	X		X	X	X	X	X	X		X	X	X	X	X	X		X	X	X
ROCIO DEL PILAR PEREZ JACOME	INSPECTOR DE INTERVENTORÍA																															
MILENA SILVA ROLON	PROFESIONAL SOCIAL				X				X	X							X									X	X			X		
JULIANA JANNIBELL RINCON VILLAMIZAR	ESPECIALISTA SEGURIDAD SALUD EN EL TRABAJO	X			X		X		X			X		X		X			X		X		X			X		X			X	
(13) TOTAL DIAS PERSONAL INTERVENTORÍA (No esta permitido cambiar la formulación)		3	2	2	4	2	3	0	4	3	2	3	2	3	0	3	3	2	3	2	3	0	3	2	2	4	3	3	0	3	3	2

(14) EQUIPOS, VEHÍCULOS, OTROS.	1	2	3	4	5	6	7	8	9	10	11	12	13	14	15	16	17	18	19	20	21	22	23	24	25	26	27	28	29	30	31
(15) TOTAL EQUIPOS, VEHÍCULOS, OTROS (No esta permitido cambiar la formulación)	0	0	0	0	0	0	0	0	0	0	0	0	0	0	0	0	0	0	0	0	0	0	0	0	0	0	0	0	0	0	0

(16) ENSAYOS, ANÁLISIS, LAB.	1	2	3	4	5	6	7	8	9	10	11	12	13	14	15	16	17	18	19	20	21	22	23	24	25	26	27	28	29	30	31
																						0									
(17) TOTAL ENSAYOS, ANÁLISIS, LAB (No esta permitido cambiar la formulación)	0	0	0	0	0	0	0	0	0	0	0	0	0	0	0	0	0	0	0	0	0	0	0	0	0	0	0	0	0	0	0

Anexos: (Adjuntar al presente formato: Control diario del personal de interventoría, los debidos documentos soportes para el reconocimiento del Acta de Costos respectiva).

(18) OBSERVACIONES DE LA INTERVENTORÍA O CONSULTORÍA:

(Relacionar todo el personal utilizado durante el mes para la ejecución del contrato. Solo se reconoce el pago del personal efectivamente utilizado. Este formato es soporte para el reconocimiento del Acta de Costos respectiva).

Firma UT Interventoria Pluvial 2025
Nombre: MARIA ANGELICA NIÑO CAMARGO
Residente de Interventoría UT Interventoria Pluvial Cucuta 20
Cédula de ciudadanía No. 37.660.554

Firma
Nombre: CARLOS JOSÉ IBARRA RODRIGUEZ
Supervisor Contrato de Interventoría

No. DE RADICADO DEL INFORME A LA EIS CUCUTA SA ESP:
FECHA DE RADICADO A LA EIS CUCUTA SA ESP: (dd/mm/aaaa) 16/11/2025
NOMBRE SUPERVISOR DESIGNADO POR LA EIS CUCUTA SA ESP: CARLOS JOSÉ IBARRA RODRIGUEZ
CARGO SUPERVISOR DESIGNADO POR LA EIS CUCUTA SA ESP SUBGERENTE

Original: Informe mensual de Interventoría
Copia: Interventor.

EMPRESA DE ACUEDUCTO Y ALCANTARILLADO DE CÚCUTA SA E.S.P.	SISTEMA INTEGRADO DE GESTIÓN	Código	GAC-FO-012
	GESTION DE PRESTACION DE SERVICIOS PUBLICOS DOMICILIARIOS Y ACTIVIDADES CONEXAS Y COMPLEMENTARIAS	Versión	1
	Gestión actividades conexas y complementarias	Fecha	27/04/2022
	Formato informe ejecutivo de interventoria	Página	1 de 1

CONTRATO DE OBRA No: 115 de 2025 **CONTRATISTA:** UNION TEMPORAL CANAL CLARET **NIT:** 901973980-6

CONTRATO DE INTERVENTORÍA No: 116 de 2025 **INTERVENTORÍA:** UT INTERVENTORIA PLUVIAL 2025 **NIT:** 901974981-8

ENTIDAD CONTRATANTE: EMPRESA DE ACUEDUCTO Y ALCANTARILLADO DE CÚCUTA S.A E.S.P - EIS CÚCUTA S.A E.S.P

SUPERVISIÓN: CARLOS JOSÉ IBARRA RODRIGUEZ

VALOR INICIAL CONTRATO: $ 221.825.520,00 **DEPARTAMENTO:** Norte de Santander **MUNICIPÍO:** Cúcuta

VALOR ANTICIPO: NA **VALOR ADICIÓN:** $0,00 **BARRIO / VEREDA:** Claret - Comuneros

VALOR ACTUALIZADO: $ 221.825.520,00

PLAZO ACTUALIZADO (DÍAS): 137

FECHA DE INICIO: 15/8/2025

FECHA DE FINALIZACIÓN: 29/12/2025

OBJETO: Interventoría, técnica, administrativa, jurídica, financiera, social, ambiental y de seguridad y salud en el trabajo a los contratos cuyo objeto es: Construcción, recuperación y adecuación de sectores críticos del sistema pluvial del municipio y optimización, mejoramiento y atención de zonas críticas de la estructura del canal Claret, municipio de San José de Cúcuta.

MES No: 3 **DEL:** Wednesday, 01 de October de 2025 **AL:** Friday, 31 de October de 2025 **DÍAS TRANSCURRIDOS:** 77

EQUIPO	PROGRAMADO	UTILIZADO	PROPIO	ALQUILADO	LOCALIZACIÓN	ACTIVIDAD	OBSERVACIONES
CAMIONETA	X	X			ZONA URBANA	TRANSPORTE PERSONAL	
TOTAL MAQUINARIA / MES	**1**	**1**	**0**	**0**			

Firma del Interventor UT Interventoria Pluvial 2025
Nombre: MARIA ANGELICA NIÑO CAMARGC
Cedula de Ciudadania :
o: Residente de Interventoría UT Interventoria Pluvial Cucuta

Firma del Interventor
Nombre: CARLOS JOSE IBARRA R.
Cedula de Ciudadania :
Cargo : Supervisor

PLANILLA INTEGRADA AUTOLIQUIDACIÓN APORTES
SOPORTE DE PAGO GENERAL

Bancolombia

DATOS GENERALES DEL APORTANTE

TIPO IDENTIFICACIÓN	NIT	NÚMERO DE IDENTIFICACIÓN	901473280
NOMBRE O RAZÓN SOCIAL			UNION TEMPORAL CANAL CLARET
CIUDAD/MUNICIPIO	CUCUTA	DEPARTAMENTO	NORTE DE SANTANDER
DIRECCIÓN	CL 11 # 39 SC LECE OF 2A	TELEFONO	3132976
TIPO APORTANTE	51-EMPLEADOR	CLASE APORTANTE	M MENOS DE 200 COTIZANTES
TIPO EMPRESA	PRIVADA	ACTIVIDAD ECONÓMICA	Contratación de otras obras de ingeniería civil
FORMA DE PRESENTACIÓN	UNICO		
APORTANTE EXONERADO PAGO APORTES SALUD, SENA E ICBF (REFORMA TRIBUTARIA)			SI

DATOS GENERALES DE LA PLANILLA

NÚMERO PLANILLA	79878979	TIPO DE PLANILLA					E-EMPLEADOS
PERIODO COTIZACION OTROS	MES	septiembre	AÑO	2025	PERIODO COTIZACIÓN SALUD	MES	octubre	AÑO	2025
DÍAS DE MORA				0					
FECHA PAGO (aaaa/mm/dd)				2025/10/07	NÚMERO AUTORIZACIÓN				193765771

TOTAL APORTES A PENSIÓN

ADMINISTRADORA		No. COTIZANTES	COTIZACION	APORTES VOLUNTARIOS		FSP		MORA		TOTALES		
CÓDIGO	NOMBRE			EMPLEADOR	COTIZANTE	SOLIDARIDAD	SUBSISTENCIA	COTIZACION	FSP	APORTES	MORA	VALOR PAGADO
25-14	25-14 COLPENSIONES	1	$ 448.000	$ 0	$ 0	$ 0	$ 0	$ 0	$ 0	$ 448.000	$ 0	$ 448.000
SUBTOTALES										**$ 448.000**	**$ 0**	**$ 448.000**

TOTAL APORTES A SALUD

ADMINISTRADORA		No. COTIZANTES	INCAPACIDAD POR ENFERMEDAD		LICENCIA MATERNIDAD		SALDO A FAVOR		LIQUIDACIÓN		MORA		TOTALES			
CÓDIGO	NOMBRE		NUMERO AUTORIZACIÓN	VALOR	NUMERO AUTORIZACION	VALOR	PLANILLA	VALOR	COTIZACIÓN	VALOR AJUSTE	COTIZACION	VALOR AJUSTE	APORTES	MORA	DESCUENTO	VALOR PAGADO
EPS037	EPS037 NUEVA EPS	1		$ 0		$ 0		$ 0	$ 112.000		$ 0	$ 0	$ 112.000	$ 0	$ 0	$ 112.000
SUBTOTALES													**$ 112.000**	**$ 0**	**$ 0**	**$ 112.000**

TOTAL APORTES A RIESGOS PROFESIONALES

ADMINISTRADORA		No. COTIZANTES	INCAPACIDAD IRP		SALDO A FAVOR		LIQUIDACIÓN		TOTALES			
CÓDIGO	NOMBRE		NUMERO AUTORIZACIÓN	VALOR	PAGO A OTROS RIESGOS	PLANILLA	VALOR	COTIZACIÓN	APORTES	MORA	DESCUENTO	VALOR PAGADO
14-11	14-11 ARL SURA	1		$ 0	$ 0		$ 0	$ 154.900	$ 154.900	$ 0	$ 0	$ 154.900
SUBTOTALES									**$ 154.900**	**$ 0**	**$ 0**	**$ 154.900**

TOTAL APORTES A CAJA DE COMPENSACIÓN FAMILIAR

ADMINISTRADORA		No. COTIZANTES	TOTALES		
CÓDIGO	NOMBRE		APORTES	MORA	VALOR PAGADO
57-3	57-3 COMFAORIENTE	1	$ 112.000	$ 0	$ 112.000
SUBTOTALES			**$ 112.000**	**$ 0**	**$ 112.000**

LIQUIDACIÓN DETALLADA APORTES

| DATOS DEL COTIZANTE | | | | | | | | NOVEDADES | | | | | | | | | | | | |

SOI

PLANILLA INTEGRADA AUTOLIQUIDACIÓN APORTES
SOPORTE DE PAGO GENERAL

Bancolombia

DATOS GENERALES DEL APORTANTE

TIPO IDENTIFICACIÓN		NIT	NÚMERO DE IDENTIFICACIÓN
NOMBRE O RAZÓN SOCIAL			
CIUDAD/MUNICIPIO		DUOLITA	DEPARTAMENTO
DIRECCIÓN		CL 11 # 34 CC LECS OF 245	TELÉFONO
TIPO APORTANTE		15-CONTRATANTE	CLASE APORTANTE
TIPO EMPRESA		PRIVADA	ACTIVIDAD ECONÓMICA
FORMA DE PRESENTACIÓN		UNICO	
APORTANTE EXONERADO PAGO APORTES SALUD, SENA E ICBF (REFORMA TRIBUTARIA)			

BIS ESTADO	
UNIÓN TEMPORAL, CANAL CLARET NORTE DE SANTANDER	
P.S.T.	
(5 MENOS DE 200 COTIZANTES	
Construcción de obras civiles de ingeniería civil	
	NO

DATOS GENERALES DE LA PLANILLA

NÚMERO PLANILLA		73858439759	TIPO DE PLANILLA			Y INDEPENDIENTES EMPRESAS	
PERIODO COTIZACIÓN OTROS	MES	septiembre AÑO	2025	PERIODO COTIZACIÓN SALUD	MES	septiembre AÑO	2025
DIAS DE MORA			0				
FECHA PAGO (aaaa/mm/dd)			2025/10/07	NÚMERO AUTORIZACIÓN			183689340

TOTAL APORTES A PENSIÓN

ADMINISTRADORA CÓDIGO	ADMINISTRADORA NOMBRE	No. COTIZANTES	COTIZACIÓN	APORTES VOLUNTARIOS EMPLEADOR	APORTES VOLUNTARIOS COTIZANTE	FSP SOLIDARIDAD	FSP SUBSISTENCIA	MORA COTIZACIÓN	MORA FSP	TOTALES APORTES	TOTALES MORA	VALOR PAGADO
230301	230301-PORVENIR	2	$ 66.800	$ 0	$ 0	$ 0	$ 0	$ 0	$ 0	$ 66.800	$ 0	$ 66.800
230201	230201-PROTECCION	1	$ 43.600	$ 0	$ 0	$ 0	$ 0	$ 0	$ 0	$ 43.600	$ 0	$ 43.600
SUBTOTALES										**$ 110.400**	**$ 0**	**$ 110.400**

TOTAL APORTES A SALUD

ADMINISTRADORA CÓDIGO	ADMINISTRADORA NOMBRE	No. COTIZANTES	INCAPACIDAD POR ENFERMEDAD NÚMERO AUTORIZACIÓN	INCAPACIDAD POR ENFERMEDAD VALOR	LICENCIA MATERNIDAD NÚMERO AUTORIZACIÓN	LICENCIA MATERNIDAD VALOR	SALDO A FAVOR PLANILLA	SALDO A FAVOR VALOR	LIQUIDACIÓN COTIZACIÓN	LIQUIDACIÓN VALOR ADRES	MORA COTIZACIÓN	MORA VALOR ADRES	TOTALES APORTES	TOTALES MORA	TOTALES DESCUENTO	VALOR PAGADO
EPS037	EPS037-NUEVA EPS	1		$ 0		$ 0		$ 0	$ 35.600	$ 0	$ 0	$ 0	$ 35.600	$ 0	$ 0	$ 35.600
EPS005	EPS005-SANITAS S.A.	1		$ 0		$ 0		$ 0	$ 11.900	$ 0	$ 0	$ 0	$ 11.900	$ 0	$ 0	$ 11.900
ESS024	ESS024-COOSALUD ESS	1		$ 0		$ 0		$ 0	$ 35.600	$ 0	$ 0	$ 0	$ 35.600	$ 0	$ 0	$ 35.600
SUBTOTALES													**$ 83.100**	**$ 0**	**$ 0**	**$ 83.100**

TOTAL APORTES A RIESGOS PROFESIONALES

CÓDIGO	ADMINISTRADORA NOMBRE	No. COTIZANTES	NÚMERO AUTORIZACIÓN	INCAPACIDAD IRP VALOR	PAGO A OTROS RIESGOS	SALDO A FAVOR PLANILLA	SALDO A FAVOR VALOR	LIQUIDACIÓN COTIZACIÓN	APORTES	MORA	TOTALES DESCUENTO	VALOR PAGADO
14-11	14-11 - ARL SURA	4		$ 0	$ 0		$ 0	$ 66.400	$ 66.400	$ 0	$ 0	$ 66.400
SUBTOTALES									**$ 66.400**	**$ 0**	**$ 0**	**$ 66.400**

LIQUIDACIÓN DETALLADA APORTES

N°	DATOS DEL COTIZANTE: IDENTIFICACIÓN	NOMBRES	TIPO COTIZANTE	SUBTIPO COTIZANTE	SALARIO BÁSICO	TIPO DE SALARIO	NOVEDADES: COTIZA PENSIÓN	COTIZA SALUD	INGRESO	RET	TDE	TAE	TDP	TAP	VSP	VST	SLN	IGE	LMA	VAC	AVP	VCT	IRL	SEGURIDAD SOCIAL: PENSIÓN ADMIN	DÍAS COT	IBC	COTIZACIÓN	FSP SUBSISTENCIA	FSP SOLIDARIDAD	APORTES VOLUNTARIOS EMPLEADOR	APORTES VOLUNTARIOS EMPLEADO	INDICACIÓN TARIFA ESPECIAL	TOTAL APORTE	SALUD ADMIN	DÍAS COT	IBC	COTIZACIÓN	VALOR ADRES	TOTAL APORTE	ARP ADMIN	DÍAS COT	IBC	CENTRO DE TRABAJO	TOTAL APORTE	DÍAS COT	IBC	PARAFISCALES CCF ADMIN	CCF TOTAL APORTE	SENA TOTAL APORTE	ICBF TOTAL APORTE	ESAP TOTAL APORTE	MINCULT TOTAL APORTE
1	CC 1027118227	SEVILLA MARQUEZ ANGUIE	1-DEPENDIENTE	0-NINGUNO	$ 1.423.500	INTEGRAL		NO	15	29														1-ARL SURA		$ 0	$ 0	$ 0	$ 0	$ 0	$ 0	$ 0	1-ARL SURA	4	$ 284.700	$ 301.600	$ 11.900	1-ARL SURA	4	$ 284.700	301672000	$ 13.900		$ 0		$ 0	$ 0	$ 0	$ 0	$ 0
2	CC 1062520891	TORRADO NIÑO NEFTALI DAVID	1-DEPENDIENTE	0-NINGUNO	$ 1.423.500	INTEGRAL		NO	15	14														230301-PORVENIR	4	$ 94.800	$ 15.200	$ 0	$ 0	$ 0	$ 0	Normal	$ 15.200	EPS005-SANITAS S.A.	4	$ 94.800	$ 11.900	$ 0	$ 11.900	1-ARL SURA	4	$ 94.800	301672000	$ 6.700		$ 0		$ 0	$ 0	$ 0	$ 0	$ 0
3	CC 1122644613	SERNA LEIVA	1-DEPENDIENTE	0-NINGUNO	$ 1.423.500	INTEGRAL		NO	15	29														230201-PROTECCION	4	$ 284.700	$ 45.600	$ 0	$ 0	$ 0	$ 0	Normal	$ 45.600	EPS037-NUEVA EPS	4	$ 284.700	$ 35.600	$ 0	$ 35.600	1-ARL SURA	4	$ 284.700	301672000	$ 13.900		$ 0		$ 0	$ 0	$ 0	$ 0	$ 0
4	CC 1024552254	DURAN SANTES DE VIVAS ALEJANDRA	1-DEPENDIENTE	0-NINGUNO	$ 1.423.500	INTEGRAL		NO	15	29														230301-PORVENIR	4	$ 284.700	$ 45.600	$ 0	$ 0	$ 0	$ 0	Normal	$ 45.600	ESS024-COOSALUD ESS	4	$ 284.700	$ 35.600	$ 0	$ 35.600	1-ARL SURA	4	$ 284.700	301672000	$ 13.900		$ 0		$ 0	$ 0	$ 0	$ 0	$ 0

TOTAL PAGADO: $ 255.900

PLANILLA INTEGRADA AUTOLIQUIDACIÓN APORTES
SOPORTE DE PAGO GENERAL

Banco Caja Social

DATOS GENERALES DEL APORTANTE

	NIT	NÚMERO DE IDENTIFICACIÓN:	901973980
L:			UNION TEMPORAL CANAL CLARET
	CUCUTA	DEPARTAMENTO:	NORTE DE SANTANDER
	CL 11 4 39 CC LECS OF 246	TELÉFONO:	3168763
	15-CONTRATANTE	CLASE APORTANTE:	B-MENOS DE 200 COTIZANTES
	PRIVADA	ACTIVIDAD ECONÓMICA:	Construcción de otras obras de ingeniería civil.
	ÚNICO		
N:			
PAGO APORTES SALUD. SENA E ICBF (REFORMA TRIBUTARIA)			NO

DATOS GENERALES DE LA PLANILLA

NÚMERO PLANILLA:			7994228271	TIPO DE PLANILLA:			Y-INDEPENDIENTES EMPRESAS
PERIODO COTIZACIÓN OTROS	MES	octubre	AÑO 2025	PERIODO COTIZACIÓN SALUD	MES	octubre	AÑO 2025
DÍAS DE MORA:			0				
FECHA PAGO (aaaa/mm/dd)			2025/11/11	NÚMERO AUTORIZACIÓN:			1921660258

TOTAL APORTES A PENSIÓN

ADMINISTRADORA NOMBRE	No. COTIZANTES	COTIZACIÓN	APORTES VOLUNTARIOS EMPLEADOR	APORTES VOLUNTARIOS COTIZANTE	FSP SOLIDARIDAD	FSP SUBSISTENCIA	MORA COTIZACIÓN	MORA FSP	TOTALES APORTES	TOTALES MORA	TOTALES VALOR PAGADO
4 COLPENSIONES	1	$ 227.800	$ 0	$ 0	$ 0	$ 0	$ 0	$ 0	$ 227.800	$ 0	$ 227.800
									$ 227.800	**$ 0**	**$ 227.800**

TOTAL APORTES A SALUD

ADMINISTRADORA NOMBRE	No. COTIZANTES	INCAPACIDAD POR ENFERMEDAD NÚMERO AUTORIZACIÓN	INCAPACIDAD POR ENFERMEDAD VALOR	LICENCIA MATERNIDAD NÚMERO AUTORIZACIÓN	LICENCIA MATERNIDAD VALOR	SALDO A FAVOR PLANILLA	SALDO A FAVOR VALOR	LIQUIDACIÓN COTIZACIÓN	LIQUIDACIÓN VALOR ADRES	MORA COTIZACIÓN	MORA VALOR ADRES	TOTALES APORTES	TOTALES MORA	TOTALES DESCUENTO	TOTALES VALOR PAGADO
VA EPS CM	1		$ 0		$ 0		$ 0	$ 178.000	$ 0	$ 0	$ 0	$ 178.000	$ 0	$ 0	$ 178.000
												$ 178.000	**$ 0**	**$ 0**	**$ 178.000**

TOTAL APORTES A RIESGOS PROFESIONALES

ADMINISTRADORA NOMBRE	No. COTIZANTES	INCAPACIDAD IRP NÚMERO AUTORIZACIÓN	INCAPACIDAD IRP VALOR	INCAPACIDAD IRP PAGO A OTROS RIESGOS	SALDO A FAVOR PLANILLA	SALDO A FAVOR VALOR	LIQUIDACIÓN COTIZACIÓN	TOTALES APORTES	TOTALES MORA	TOTALES DESCUENTO	TOTALES VALOR PAGADO
1 - ARL SURA	2		$ 0	$ 0		$ 0	$ 165.200	$ 165.200	$ 0	$ 0	$ 165.200
								$ 165.200	**$ 0**	**$ 0**	**$ 165.200**

LIQUIDACIÓN DETALLADA APORTES

| DATOS DEL COTIZANTE | | | | | | | NOVEDADES | | | | | | | | | | | | | | | | | | | | SEGURIDAD SOCIAL | | | | | | | | | | | | | | | | | | |

PLANILLA INTEGRADA AUTOLIQUIDACIÓN APORTES
SOPORTE DE PAGO GENERAL

Banco Caja Social

DATOS GENERALES DEL APORTANTE

	NIT	NUMERO DE IDENTIFICACIÓN	901973980
			UNION TEMPORAL CANAL CLARET NORTE DE SANTANDER
CUCUTA	DEPARTAMENTO		316876 3
CL 11 4 39 CC LECS OF 246	TELÉFONO		B-MENOS DE 200 COTIZANTES
01-EMPLEADOR	CLASE APORTANTE		Construcción de otras obras de ingeniería civil
PRIVADA	ACTIVIDAD ECONOMICA		
N	ÚNICO		SI

PAGO APORTES SALUD SENA E ICBF (REFORMA TRIBUTARIA)

DATOS GENERALES DE LA PLANILLA

NÚMERO PLANILLA			7990450786	TIPO DE PLANILLA			E-EMPLEADOS
PERIODO COTIZACIÓN OTROS	MES	octubre	AÑO 2025	PERIODO COTIZACIÓN SALUD	MES	noviembre	AÑO 2025
DIAS DE MORA			0				
FECHA PAGO (aaaa/mm/dd)			2025/11/11	NÚMERO AUTORIZACIÓN			1921642813

TOTAL APORTES A PENSIÓN

ADMINISTRADORA NOMBRE	No. COTIZANTES	COTIZACIÓN	APORTES VOLUNTARIOS EMPLEADOR	APORTES VOLUNTARIOS COTIZANTE	FSP SOLIDARIDAD	FSP SUBSISTENCIA	MORA COTIZACIÓN	MORA FSP	TOTALES APORTES	TOTALES MORA	VALOR PAGADO
01-PORVENIR	1	$ 227.800	$ 0	$ 0	$ 0	$ 0	$ 0	$ 0	$ 227.800	$ 0	$ 227.800
4 COLPENSIONES	3	$ 577.100	$ 0	$ 0	$ 0	$ 0	$ 0	$ 0	$ 577.100	$ 0	$ 577.100
									$ 804.900	**$ 0**	**$ 804.900**

TOTAL APORTES A SALUD

ADMINISTRADORA NOMBRE	No. COTIZANTES	INCAPACIDAD POR ENFERMEDAD NUMERO AUTORIZACIÓN	INCAPACIDAD POR ENFERMEDAD VALOR	LICENCIA MATERNIDAD NUMERO AUTORIZACIÓN	LICENCIA MATERNIDAD VALOR	SALDO A FAVOR PLANILLA	SALDO A FAVOR VALOR	LIQUIDACIÓN COTIZACIÓN	LIQUIDACIÓN VALOR ADRES	MORA COTIZACIÓN	MORA VALOR ADRES	TOTALES APORTES	TOTALES MORA	TOTALES DESCUENTO	VALOR PAGADO
037-NUEVA EPS	2		$ 0		$ 0		$ 0	$ 169.000	$ 0	$ 0	$ 0	$ 169.000	$ 0	$ 0	$ 169.000
005-SANITAS S.A.	1		$ 0		$ 0		$ 0	$ 3.800	$ 0	$ 0	$ 0	$ 3.800	$ 0	$ 0	$ 3.800
024-COOSALUD ESS	1		$ 0		$ 0		$ 0	$ 28.500	$ 0	$ 0	$ 0	$ 28.500	$ 0	$ 0	$ 28.500
												$ 201.300	**$ 0**	**$ 0**	**$ 201.300**

TOTAL APORTES A RIESGOS PROFESIONALES

ADMINISTRADORA NOMBRE	No. COTIZANTES	INCAPACIDAD IRP NÚMERO AUTORIZACIÓN	INCAPACIDAD IRP VALOR	INCAPACIDAD IRP PAGO A OTROS RIESGOS	SALDO A FAVOR PLANILLA	SALDO A FAVOR VALOR	LIQUIDACIÓN COTIZACIÓN	APORTES	MORA	TOTALES DESCUENTO	VALOR PAGADO
1 - ARL SURA	4		$ 0	$ 0		$ 0	$ 350.300	$ 350.300	$ 0	$ 0	$ 350.300
								$ 350.300	**$ 0**	**$ 0**	**$ 350.300**

TOTAL APORTES A CAJA DE COMPENSACIÓN FAMILIAR

ADMINISTRADORA NOMBRE	No. COTIZANTES	APORTES	MORA	VALOR PAGADO
36-COMFAORIENTE	4	$ 201.300	$ 0	$ 201.300
		$ 201.300	**$ 0**	**$ 201.300**

LIQUIDACIÓN DETALLADA APORTES

| DATOS DEL COTIZANTE | | | | | | NOVEDADES | | | | | | | | | | | | | | | | SEGURIDAD SOCIAL | | | | | | | | | | | | | | | |

PLANILLA INTEGRADA AUTOLIQUIDACIÓN APORTES
SOPORTE DE PAGO GENERAL

Banco Caja Social

DATOS GENERALES DEL APORTANTE

NIT	NÚMERO DE IDENTIFICACIÓN	901973980	
		UNIÓN TEMPORAL CANAL CLARET	
CUCUTA	DEPARTAMENTO	NORTE DE SANTANDER	
CL 11 4 39 CC LECS OF 246	TELÉFONO	3168783	
01-EMPLEADOR	CLASE APORTANTE	B-MENOS DE 200 COTIZANTES	
PRIVADA	ACTIVIDAD ECONÓMICA	Construccion de otras obras de ingenieria civil.	
ÚNICO			
PAGO APORTES SALUD SENA E ICBF (REFORMA TRIBUTARIA)		SI	

DATOS GENERALES DE LA PLANILLA

NÚMERO PLANILLA			7997713693	TIPO DE PLANILLA			E-EMPLEADOS
PERIODO COTIZACIÓN OTROS	MES	noviembre	AÑO 2025	PERIODO COTIZACIÓN SALUD	MES	diciembre	AÑO 2025
DÍAS DE MORA			0				
FECHA PAGO (aaaa/mm/dd)			2025/12/11	NÚMERO AUTORIZACIÓN			2000382397

TOTAL APORTES A PENSIÓN

ADMINISTRADORA NOMBRE	No. COTIZANTES	COTIZACIÓN	APORTES VOLUNTARIOS EMPLEADOR	APORTES VOLUNTARIOS COTIZANTE	FSP SOLIDARIDAD	FSP SUBSISTENCIA	MORA COTIZACIÓN	MORA FSP	TOTALES APORTES	TOTALES MORA	TOTALES VALOR PAGADO
01-PORVENIR	1	$ 227.800	$ 0	$ 0	$ 0	$ 0	$ 0	$ 0	$ 227.800	$ 0	$ 227.80
I COLPENSIONES	4	$ 1.226.700	$ 0	$ 0	$ 0	$ 0	$ 0	$ 0	$ 1.226.700	$ 0	$ 1.226.70
									$ 1.454.500	**$ 0**	**$ 1.454.50**

TOTAL APORTES A SALUD

ADMINISTRADORA NOMBRE	No. COTIZANTES	INCAPACIDAD POR ENFERMEDAD NÚMERO AUTORIZACIÓN	INCAPACIDAD POR ENFERMEDAD VALOR	LICENCIA MATERNIDAD NÚMERO AUTORIZACIÓN	LICENCIA MATERNIDAD VALOR	SALDO A FAVOR PLANILLA	SALDO A FAVOR VALOR	LIQUIDACIÓN COTIZACIÓN	LIQUIDACIÓN VALOR ADRES	MORA COTIZACIÓN	MORA VALOR ADRES	TOTALES APORTES	TOTALES MORA	TOTALES DESCUENTO	TOTALES VALOR PAGADO
05-SANITAS S.A.	1		$ 0		$ 0		$ 0	$ 80.800	$ 0	$ 0	$ 0	$ 80.800	$ 0	$ 0	$ 80.80
37-NUEVA EPS	2		$ 0		$ 0		$ 0	$ 169.000	$ 0	$ 0	$ 0	$ 169.000	$ 0	$ 0	$ 169.00
A EPS CM	1		$ 0		$ 0		$ 0	$ 50.500	$ 0	$ 0	$ 0	$ 50.500	$ 0	$ 0	$ 50.50
24-COOSALUD ESS	1		$ 0		$ 0		$ 0	$ 63.500	$ 0	$ 0	$ 0	$ 63.500	$ 0	$ 0	$ 63.50
												$ 363.800	**$ 0**	**$ 0**	**$ 363.80**

TOTAL APORTES A RIESGOS PROFESIONALES

ADMINISTRADORA NOMBRE	No. COTIZANTES	INCAPACIDAD IRP NÚMERO AUTORIZACIÓN	INCAPACIDAD IRP VALOR	PAGO A OTROS RIESGOS	SALDO A FAVOR PLANILLA	SALDO A FAVOR VALOR	LIQUIDACIÓN COTIZACIÓN	TOTALES APORTES	TOTALES MORA	TOTALES DESCUENTO	TOTALES VALOR PAGADO
- ARL SURA	5		$ 0	$ 0		$ 0	$ 632.900	$ 632.900	$ 0	$ 0	$ 632.90
								$ 632.900	**$ 0**	**$ 0**	**$ 632.90**

TOTAL APORTES A CAJA DE COMPENSACIÓN FAMILIAR

ADMINISTRADORA NOMBRE	No. COTIZANTES	APORTES	MORA	VALOR PAGADO
6-COMFAORIENTE	5	$ 363.800	$ 0	$ 363.80
		$ 363.800	**$ 0**	**$ 363.80**

LIQUIDACIÓN DETALLADA APORTES

DATOS DEL COTIZANTE						NOVEDADES																SEGURIDAD SOCIAL																												PARAFISCALES						
																						PENSIÓN									SALUD						ARP																						
TIPO COTIZANTE	SUBTIPO COTIZANTE	SALARIO BÁSICO	TIPO DE SALARIO	COLOMBIANO EXTRANJERO	REFORMA TRIBUTARIA	ING	RET	TDE	TAE	TDP	TAP	COR	VSP	VST	SLN	COM	IGE	LMA	VAC	AVP	VCT	IRP	ADMIN	DÍAS COT	IBC	COTIZACIÓN	FSP SUBSISTENCIA	FSP SOLIDARIDAD	APORTES VOLUNTARIOS EMPLEADOR	APORTES VOLUNTARIOS EMPLEADO	INDICADOR TARIFA ESPECIAL	TOTAL APORTE	ADMIN	DÍAS COT	IBC	COTIZACIÓN	VALOR ADRES	TOTAL APORTE	ADMIN	DÍAS COT	IBC	CENTRO DE TRABAJO	TOTAL APORTE	DÍAS COT	IBC	CCF ADMIN	CCF TOTAL APORTE	SENA TOTAL APORTE	ICBF TOTAL APORTE	ESAP TOTAL APORTE	MINED TOTAL APORTE
TENDO		$ 1.423.500	FIJO		SI																	230301-PORVENIR	30	$ 1.423.500	$ 227.800	$ 0	$ 0	$ 0	$ 0	Normal	$ 227.800	EPS037-NUEVA EPS	30	$ 1.423.500	$ 57.000	$ 0	$ 57.000	14-11 - ARL SURA	30	$ 1.423.500	$ 901973980	$ 99.100	30	$ 1.423.500	$CCF36-COMFAORIENTE	$ 57.000	$ 0	$ 0	$ 0	$
TENDO		$ 1.423.500	FIJO		SI									01-15								25-14 COLPENSIONES	30	$ 1.585.250	$ 253.700	$ 0	$ 0	$ 0	$ 0	Normal	$ 253.700	ESSC24-COOSALUD ESS	30	$ 1.585.250	$ 63.500	$ 0	$ 63.500	14-11 - ARL SURA	30	$ 1.585.250	$ 901973980	$ 110.400	30	$ 1.585.250	$CCF36-COMFAORIENTE	$ 63.500	$ 0	$ 0	$ 0	$
TENDO		$ 2.800.000	FIJO		SI																	25-14 COLPENSIONES	30	$ 2.800.000	$ 448.000	$ 0	$ 0	$ 0	$ 0	Normal	$ 448.000	EPS037-NUEVA EPS	30	$ 2.800.000	$ 112.000	$ 0	$ 112.000	14-11 - ARL SURA	30	$ 2.800.000	$ 901973980	$ 194.900	30	$ 2.800.000	$CCF36-COMFAORIENTE	$ 112.000	$ 0	$ 0	$ 0	$
TENDO		$ 1.423.500	FIJO		SI	11								11-30								25-14 COLPENSIONES	20	$ 2.019.262	$ 323.100	$ 0	$ 0	$ 0	$ 0	Normal	$ 323.100	EPS005-SANITAS S.A.	20	$ 2.019.262	$ 80.800	$ 0	$ 80.800	14-11 - ARL SURA	20	$ 2.019.262	$ 901973980	$ 140.600	20	$ 2.019.262	$CCF36-COMFAORIENTE	$ 80.800	$ 0	$ 0	$ 0	$
TENDO		$ 1.423.500	FIJO		SI	10								10-30								25-14 COLPENSIONES	21	$ 1.261.751	$ 201.900	$ 0	$ 0	$ 0	$ 0	Normal	$ 201.900	NUEVA EPS CM	21	$ 1.261.751	$ 50.500	$ 0	$ 50.500	14-11 - ARL SURA	21	$ 1.261.751	$ 901973980	$ 87.900	21	$ 1.261.751	$CCF36-COMFAORIENTE	$ 50.500	$ 0	$ 0	$ 0	$

TOTAL PAGADO: $ 2.815.000

PLANILLA INTEGRADA AUTOLIQUIDACIÓN APORTES
SOPORTE DE PAGO GENERAL

DAVIVIENDA

DATOS GENERALES DEL APORTANTE

TIPO IDENTIFICACIÓN:	NIT	NÚMERO DE IDENTIFICACIÓN:	901973980
NOMBRE Ó RAZÓN SOCIAL:			UNION TEMPORAL CANAL CLARET
CIUDAD/MUNICIPIO:	CUCUTA	DEPARTAMENTO:	NORTE DE SANTANDER
DIRECCIÓN:	CL 11 4 39 CO LECS OF 346	TELÉFONO:	3165703
TIPO APORTANTE:	15-CONTRATANTE	CLASE APORTANTE:	B-MENOS DE 200 COTIZANTES
TIPO EMPRESA:	PRIVADA	ACTIVIDAD ECONOMICA:	Construcción de otras obras de ingeniería civil.
FORMA DE PRESENTACIÓN:	ÚNICO		
APORTANTE EXONERADO PAGO APORTES SALUD, SENA E ICBF (REFORMA TRIBUTARIA):			NO

DATOS GENERALES DE LA PLANILLA

NÚMERO PLANILLA:			7994947741	TIPO DE PLANILLA:	Y-INDEPENDIENTES EMPRESAS
PERIODO COTIZACIÓN OTROS	MES	noviembre AÑO	2025	PERIODO COTIZACIÓN SALUD:	MES noviembre AÑO 2025
DÍAS DE MORA:			0		
FECHA PAGO (aaaa/mm/dd):			2025/12/15	NÚMERO AUTORIZACIÓN:	2005114409

TOTAL APORTES A PENSIÓN

ADMINISTRADORA		No. COTIZANTES	COTIZACIÓN	APORTES VOLUNTARIOS		FSP		MORA		TOTALES		
CÓDIGO	NOMBRE			EMPLEADOR	COTIZANTE	SOLIDARIDAD	SUBSISTENCIA	COTIZACIÓN	FSP	APORTES	MORA	VALOR PAGADO
25-14	25-14 COLPENSIONES	1	$ 227.800	$ 0	$ 0	$ 0	$ 0	$ 0	$ 0	$ 227.800	$ 0	$ 227.800
SUBTOTALES:										$ 227.800	$ 0	$ 227.800

TOTAL APORTES A SALUD

ADMINISTRADORA		No. COTIZANTES	INCAPACIDAD POR ENFERMEDAD		LICENCIA MATERNIDAD		SALDO A FAVOR		LIQUIDACIÓN		MORA		TOTALES			
CÓDIGO	NOMBRE		NÚMERO AUTORIZACIÓN	VALOR	NÚMERO AUTORIZACIÓN	VALOR	PLANILLA	VALOR	COTIZACIÓN	VALOR ADRES	COTIZACIÓN	VALOR ADRES	APORTES	MORA	DESCUENTO	VALOR PAGADO
EPS041	NUEVA EPS CM	1		$ 0		$ 0		$ 0	$ 178.000	$ 0	$ 0	$ 0	$ 178.000	$ 0	$ 0	$ 178.000
SUBTOTALES:													$ 178.000	$ 0	$ 0	$ 178.000

TOTAL APORTES A RIESGOS PROFESIONALES

ADMINISTRADORA		No. COTIZANTES	INCAPACIDAD IRP			SALDO A FAVOR		LIQUIDACIÓN	TOTALES			
CÓDIGO	NOMBRE		NÚMERO AUTORIZACIÓN	VALOR	PAGO A OTROS RIESGOS	PLANILLA	VALOR	COTIZACIÓN	APORTES	MORA	DESCUENTO	VALOR PAGADO
14-11	14-11 - ARL SURA	2		$ 0	$ 0		$ 0	$ 198.200	$ 198.200	$ 0	$ 0	$ 198.200
SUBTOTALES:									$ 198.200	$ 0	$ 0	$ 198.200

Planilla Pagada

LIQUIDACION DETALLADA APORTES

DATOS DEL COTIZANTE									NOVEDADES																							SEGURIDAD SOCIAL																				PARAFISCALES							
																																PENSIÓN								SALUD					ARP						CCF		SENA	ICBF	ESAP	MINEDU	
Nº	IDENTIFICACIÓN	NOMBRES	TIPO COTIZANTE	SUBTIPO COTIZANTE	SALARIO BÁSICO	TIPO DE SALARIO	COLOMBIANO	EXTRANJERO	REFORMA TRIBUTARIA	ING	RET	TDE	TAE	TDP	TAP	COR	VSP	VST	SLN	CON	IGE	LMA	VAC	AVP	VCT	IRP	ADMIN	DÍAS COT.	IBC	COTIZACIÓN	FSP SUBSISTENCIA	FSP SOLIDARIDAD	APORTES VOLUNTARIOS EMPLEADOR	APORTES VOLUNTARIOS EMPLEADO	INDICADOR TARIFA ESPECIAL	TOTAL APORTE	ADMIN	DÍAS COT.	IBC	COTIZACIÓN	VALOR ADRES	TOTAL APORTE	ADMIN	DÍAS COT.	IBC	CENTRO DE TRABAJO	TOTAL APORTE	DÍAS COT.	IBC	ADMIN	TOTAL APORTE	TOTAL APORTE	TOTAL APORTE	TOTAL APORTE	TOTAL APORTE
1	CC 60448882	MORENO MULFORD MARIA DEL ROSARIO	INDEPENDIENTE CONTRATO PRESTACIÓN DE SERVICIOS		$ 1.423.500				NO																		25-14 COLPENSIONES	30	$ 1.423.500	$ 227.800	$ 0	$ 0	$ 0	$ 0	Normal	$ 227.800	NUEVA EPS CM	30	$ 1.423.500	$ 178.000	$ 0	$ 178.000	14-11 - ARL SURA	30	$ 1.423.500	901973980	$ 99.100		$ 0		$ 0	$ 0	$ 0	$ 0	$ 0
2	CC 88216096	AROLA ADERO ALEXANDER	INDEPENDIENTE CONTRATO PRESTACIÓN DE SERVICIOS		$ 1.423.500				NO																				$ 0	$ 0	$ 0	$ 0	$ 0	$ 0		$ 0			$ 0	$ 0	$ 0	$ 0	14-11 - ARL SURA	30	$ 1.423.500	901973980	$ 99.100		$ 0		$ 0	$ 0	$ 0	$ 0	$ 0

Planilla Pagada

TOTAL PAGADO: $ 604.000

DECLARACION DE APORTES AL SISTEMA DE SEGURIDAD SOCIAL PARA PERSONAS JURIDICAS

Cúcuta, 16 De Diciembre de 2025.

Para dar cumplimiento a lo previsto en el artículo 50 de la Ley 789 de 2002, el suscrito representante legal y el contador público o revisor fiscal, se permiten certificar que:

UNION TEMPORAL CANAL CLARET NIT 901.973.980-6

Ha realizado los pagos de seguridad social y aportes parafiscales correspondientes a los últimos meses del año 2025.

Esta certificación se presenta bajo la gravedad de juramento, entendiendo las implicaciones legales que esta conlleva.

FIRMA REVISOR FISCAL O CONTADOR PÚBLICO

SANDRA MILENA VELASQUEZ TORRADO

C.C. 60.392.548 De Cúcuta

Contador Público

TP 185125-T

FIRMA REPRESENTANTE LEGAL

UNION TEMPORAL CANAL CLARET
RL/ YENNY MILENA MONTAÑEZ VERA
C.C. 60.261.490 de Pamplona

+57-322-774-2140 - +57-312-453-7509
CALLE 11 # 4-39 CENTRO LOCAL 320
utcanalclaret@outllook.com

UNIDAD ADMINISTRATIVA ESPECIAL JUNTA CENTRAL DE CONTADORES

Certificado No:

3 5 B D 1 2 C E 3 D 9 9 0 5 7 5

LA REPUBLICA DE COLOMBIA

MINISTERIO DE COMERCIO, INDUSTRIA Y TURISMO

UNIDAD ADMINISTRATIVA ESPECIAL

JUNTA CENTRAL DE CONTADORES

CERTIFICA A:
QUIEN INTERESE

Que el contador público **SANDRA MILENA VELASQUEZ TORRADO** identificado con CÉDULA DE CIUDADANIA No 60392548 de CUCUTA (N. DE SANTANDER) Y Tarjeta Profesional No 185125-T SI tiene vigente su inscripción en la Junta Central de Contadores y desde los últimos 5 años.

NO REGISTRA ANTECEDENTES DISCIPLINARIOS . . . . . .

Dado en BOGOTA a los 27 días del mes de Noviembre de 2025 con vigencia de (3) Meses, contados a partir de la fecha de su expedición.

SANDRA MILENA BARRIOS PUERTO
DIRECTOR GENERAL

ESTE CERTIFICADO DIGITAL TIENE PLENA VALIDEZ DE CONFORMIDAD CON LO ESTABLECIDO EN EL ARTICULO 2 DE LA LEY 527 DE 1999, DECRETO UNICO REGLAMENTARIO 1074 DE 2015 Y ARTICULO 6 PARAGRAFO 3 DE LA LEY 962 DEL 2005

Para confirmar los datos y veracidad de este certificado, lo puede consultar en la página web www.jcc.gov.co digitando el número del certificado

+57-322-774-2140 - +57-312-453-7509

CALLE 11 # 4-39 CENTRO LOCAL 320

utcanalclaret@outllook.com

UNION TEMPORAL

CANAL CLARET

REPUBLICA DE COLOMBIA
IDENTIFICACION PERSONAL
CEDULA DE CIUDADANIA

NUMERO **60.392.548**

VELASQUEZ TORRADO

APELLIDOS

SANDRA MILENA

NOMBRES

Sandra M. Velásquez

FIRMA





INDICE DERECHO

FECHA DE NACIMIENTO **10-OCT-1978**

ABREGO
(NORTE DE SANTANDER)

LUGAR DE NACIMIENTO

1.58	**O+**	**F**
ESTATURA	G.S. RH	SEXO

09-ABR-1997 CUCUTA

FECHA Y LUGAR DE EXPEDICION

REGISTRADOR NACIONAL
CARLOS ARIEL SÁNCHEZ TORRES

A-2500100-00131378-F-0060392548-20081124 0006892372A 1 6990011161

+57-322-774-2140 - +57-312-453-7509

CALLE 11 # 4-39 CENTRO LOCAL 320

utcanalclaret@outllook.com

UNION TEMPORAL

CANAL CLARET

República de Colombia
Ministerio de Comercio Industria y Turismo

JUNTA CENTRAL DE CONTADORES
TARJETA PROFESIONAL
DE CONTADOR PUBLICO

185125-T



SANDRA MILENA
VELASQUEZ TORRADO
C.C. 60392548
RESOLUCION INSCRIPCION 848 FECHA 23/12/2013
UNIVERSIDAD FRANCISCO DE PAULA SANTANDER

DIRECTOR GENERAL

JULIO CESAR ACUÑA GONZALEZ 197089

185524

Esta tarjeta es el único documento que lo acredita como CONTADOR PUBLICO de acuerdo con lo establecido en la ley 43 de 1990.
Agradecemos a quien encuentre esta tarjeta comunicarse al PBX: 644-44 50 o devolverla a la UAE - Junta Central de Contadores a la calle 96 No. 9A - 21 Bogota D.C.

www.idbqs.com

+57-322-774-2140 - +57-312-453-7509

CALLE 11 # 4-39 CENTRO LOCAL 320

utcanalclaret@outllook.com



REPUBLICA DE COLOMBIA
IDENTIFICACION PERSONAL
CEDULA DE CIUDADANIA

NUMERO 60,261,490

MONTAÑEZ VERA

APELLIDOS

YENNY MILENA

NOMBRES

FIRMA



INDICE DERECHO

FECHA DE NACIMIENTO 21-SEP-1975

PAMPLONA
(NORTE DE SANTANDER)
LUGAR DE NACIMIENTO

1.53
ESTATURA

O+
G.S. RH

F
SEXO

04-ABR-1995 PAMPLONA
FECHA Y LUGAR DE EXPEDICION

REGISTRADOR NACIONAL
CARLOS ARIEL SÁNCHEZ TORRES

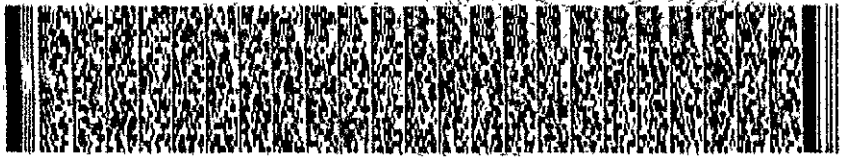

A-2500100-00133462-F-0060261490-20081204 0007503177A 1 6970018497

DIAN

Formulario del Registro Único Tributario

001

2. Concepto 0 1 Inscripción

4. Número de formulario 141195073130

(415)7707212489984(8020) 000014119507313 0

5. Número de Identificación Tributaria (NIT)	6. DV	12. Dirección seccional		14. Buzón electrónico
9 0 1 9 7 3 9 8 0	6	Impuestos de Cúcuta	7	

IDENTIFICACIÓN

24. Tipo de contribuyente	25. Tipo de documento	26. Número de Identificación	
Persona jurídica 1			

Lugar de expedición	28. País	29. Departamento	30. Ciudad/Municipio

31. Primer apellido	32. Segundo apellido	33. Primer nombre	34. Otros nombres

35. Razón social
UNIÓN TEMPORAL CANAL CLARET

36. Nombre comercial	37. Sigla

UBICACIÓN

38. País	39. Departamento	40. Ciudad/Municipio
COLOMBIA 1 6 9	Norte de Santander 5 4	Cúcuta 0 0 1

41. Dirección principal
CL 11 4 39 CC LECS OF 246

42. Correo electrónico utcanalclaret@outlook.com

43. Código postal	44. Teléfono 1	45. Teléfono 2
	3 1 2 4 5 3 7 5 0 9	

CLASIFICACIÓN

Actividad económica						Ocupación	
Actividad principal		Actividad secundaria		Otras actividades			
46. Código	47. Fecha inicio actividad	48. Código	49. Fecha inicio actividad	50. Código 1	2	51. Código	52. Número establecimientos
4 2 9 0	2 0 2 5 0 7 1 1						

Responsabilidades, Calidades y Atributos

	1	2	3	4	5	6	7	8	9	10	11	12	13	14	15	16	17	18	19	20	21	22	23	24	25	26
53. Código	7		1	4	5	5																				

07- Retención en la fuente a título de rent

14- Informante de exogena

55 - Informante de Beneficiarios Finales

Usuarios aduaneros										
	1	2	3	4	5	6	7	8	9	10
54. Código										
	11	12	13	14	15	16	17	18	19	20

Exportadores					
55. Forma	56. Tipo	Servicio	1	2	3
		57. Modo			
		58. CPC			

IMPORTANTE: Sin perjuicio de las actualizaciones a que haya lugar, la inscripción en el Registro Único Tributario -RUT-, tendrá vigencia indefinida y en consecuencia no se exigirá su renovación

Para uso exclusivo de la DIAN

59. Anexos SI [X] NO [ ] 60. No. de Folios: 9

La información suministrada a través del formulario oficial de inscripción, actualización, suspensión y cancelación del Registro Único Tributario (RUT), deberá ser exacta y veraz; en caso de constatar inexactitud en alguno de los datos suministrados se adelantarán los procedimientos administrativos sancionatorios o de suspensión, según el caso, Parágrafo del artículo 1.6.1.2.6 del Decreto 1625 del 2016. De igual manera al formalizar el trámite el usuario fue informado y acepta la política de tratamiento de datos ley 1581 de 2012.

Firma del solicitante:

Sin perjuicio de las verificaciones que la DIAN realice.

Firma autorizada:

984. Nombre ARENAS ARGUELLO ANDERSON

985. Cargo Punto de Contacto Presencial

Fecha generación documento PDF: 04-08-2025 02:14:44PM

DIAN

Formulario del Registro Único Tributario

001

Espacio reservado para la DIAN

4. Número de formulario: 141195073130

(415)7707212489984(8020) 000014119507313 0

5. Número de Identificación Tributaria (NIT)	6. DV	12. Dirección seccional	14. Buzón electrónico
9 0 1 9 7 3 9 8 0	6	Impuestos de Cúcuta 7	

Características y formas de las organizaciones

62. Naturaleza	2	63. Formas asociativas		64. Entidades e institutos de derecho público de orden nacional, departamental, municipal y descentralizados	
65. Fondos		66. Cooperativas		67. Sociedades y organismos extranjeros	
68. Sin personería jurídica	7	69. Otras organizaciones no clasificadas		70. Beneficio	1

Constitución, Registro y Última Reforma

Documento	1. Constitución	2. Reforma
71. Clase	0 1	
72. Número		
73. Fecha	2 0 2 5 0 7 1 1	
74. Número de notaría		
75. Entidad de registro		
76. Fecha de registro		
77. No. Matrícula mercantil		
78. Departamento	5 4	
79. Ciudad/Municipio	0 0 1	
Vigencia		
80. Desde	2 0 2 5 0 7 1 1	
81. Hasta	2 0 9 9 1 2 3 1	

Composición del Capital

82. Nacional	0 %
83. Nacional público	0 . 0 %
84. Nacional privado	0 . 0 %
85. Extranjero	0 %
86. Extranjero público	0 . 0 %
87. Extranjero privado	0 . 0 %

Entidad de vigilancia y control

88. Entidad de vigilancia y control

Estado y Beneficio

Item	89. Estado actual	90. Fecha cambio de estado	91. Número de Identificación Tributaria (NIT)	92. DV
1				-
2				-
3				-
4				-
5				-

Vinculación económica

93. Vinculación económica	94. Nombre del grupo económico y/o empresarial	95. Número de Identificación Tributaria (NIT) de la Matriz o Controlante	96. DV.

97. Nombre o razón social de la matriz o controlante

170. Número de identificación tributaria otorgado en el exterior	171. País	172. Número de identificación tributaria sociedad o natural del exterior con EP	

173. Nombre o razón social de la sociedad o natural del exterior con EP

DIAN

Formulario del Registro Único Tributario
Representación

001

Página 3 de 4 Hoja 3

Espacio reservado para la DIAN

4. Número de formulario 141195073130

(415)7707212489984(8020) 000014119507313 0

5. Número de Identificación Tributaria (NIT)	6. DV	12. Dirección seccional	14. Buzón electrónico
9 0 1 9 7 3 9 8 0	6	Impuestos de Cúcuta 7	

Representación

1

98. Representación	99. Fecha inicio ejercicio representación
REPRS LEGAL PRIN 1 8	2 0 2 5 0 7 1 1

100. Tipo de documento	101. Número de identificación	102. DV	103. Número de tarjeta profesional
Cédula de Ciudadaní 1 3	6 0 2 6 1 4 9 0		

104. Primer apellido	105. Segundo apellido	106. Primer nombre	107. Otros nombres
MONTAÑEZ	VERA	YENNY	MILENA

108. Número de Identificación Tributaria (NIT)	109. DV	110. Razón social representante legal

2

98. Representación	99. Fecha inicio ejercicio representación
REPRS LEGAL SUPL 1 9	2 0 2 5 0 7 1 1

100. Tipo de documento	101. Número de identificación	102. DV	103. Número de tarjeta profesional
Cédula de Ciudadan 1 3	1 0 0 7 9 1 2 6 4 9		

104. Primer apellido	105. Segundo apellido	106. Primer nombre	107. Otros nombres
ALVAREZ	BALMACEDA	JOHAN	ANDREY

108. Número de Identificación Tributaria (NIT)	109. DV	110. Razón social representante legal

3

98. Representación	99. Fecha inicio ejercicio representación

100. Tipo de documento	101. Número de identificación	102. DV	103. Número de tarjeta profesional

104. Primer apellido	105. Segundo apellido	106. Primer nombre	107. Otros nombres

108. Número de Identificación Tributaria (NIT)	109. DV	110. Razón social representante legal

4

98. Representación	99. Fecha inicio ejercicio representación

100. Tipo de documento	101. Número de identificación	102. DV	103. Número de tarjeta profesional

104. Primer apellido	105. Segundo apellido	106. Primer nombre	107. Otros nombres

108. Número de Identificación Tributaria (NIT)	109. DV	110. Razón social representante legal

5

98. Representación	99. Fecha inicio ejercicio representación

100. Tipo de documento	101. Número de identificación	102. DV	103. Número de tarjeta profesional

104. Primer apellido	105. Segundo apellido	106. Primer nombre	107. Otros nombres

108. Número de Identificación Tributaria (NIT)	109. DV	110. Razón social representante legal

DIAN

Formulario del Registro Único Tributario
Socios y/o Miembros de Juntas Directivas, Consorcios, Uniones Temporales

001

Página 4 de 4 **Hoja 4**

Espacio reservado para la DIAN

4. Número de formulario: 141195073130

(415)7707212489984(8020) **000014119507313 0**

5. Número de Identificación Tributaria (NIT)	6. DV	12. Dirección seccional		14. Buzón electrónico
9 0 1 9 7 3 9 8 0	6	Impuestos de Cúcuta	7	

Socios y/o Miembros de Juntas Directivas, Consorcios, Uniones Temporales

1

111. Tipo de documento	112. Número de identificación	113. DV	114. Nacionalidad
NIT 3 1	9 0 1 1 3 1 0 2 5	4	COLOMBIA 1 6 9

115. Primer apellido	116. Segundo apellido	117. Primer nombre	118. Otros nombres

119. Razón social: VIAS NORTE SAS

120. Valor capital del socio	121. % Participación	122. Fecha de ingreso	123. Fecha de retiro
	9 7	2 0 2 5 0 7 1 1	

2

111. Tipo de documento	112. Número de identificación	113. DV	114. Nacionalidad
NIT 3 1	9 0 1 5 6 6 0 9 3	2	COLOMBIA 1 6 9

115. Primer apellido	116. Segundo apellido	117. Primer nombre	118. Otros nombres

119. Razón social: VIBAR PROYECTOS S.A.S.

120. Valor capital del socio	121. % Participación	122. Fecha de ingreso	123. Fecha de retiro
	1	2 0 2 5 0 7 1 1	

3

111. Tipo de documento	112. Número de identificación	113. DV	114. Nacionalidad
NIT 3 1	9 0 1 1 0 0 5 3 6	3	COLOMBIA 1 6 9

115. Primer apellido	116. Segundo apellido	117. Primer nombre	118. Otros nombres

119. Razón social: DISEÑO REMODELACION Y CONSTRUCCION DE OBRAS DE INGENIERIA CIVIL S.A.S. DRECO INGENIERIA SAS

120. Valor capital del socio	121. % Participación	122. Fecha de ingreso	123. Fecha de retiro
	2	2 0 2 5 0 7 1 1	

4

111. Tipo de documento	112. Número de identificación	113. DV	114. Nacionalidad

115. Primer apellido	116. Segundo apellido	117. Primer nombre	118. Otros nombres

119. Razón social

120. Valor capital del socio	121. % Participación	122. Fecha de ingreso	123. Fecha de retiro

5

111. Tipo de documento	112. Número de identificación	113. DV	114. Nacionalidad

115. Primer apellido	116. Segundo apellido	117. Primer nombre	118. Otros nombres

119. Razón social

120. Valor capital del socio	121. % Participación	122. Fecha de ingreso	123. Fecha de retiro

UNION TEMPORAL CANAL CLARET

DOCUMENTO DE CONFORMACIÓN DE UNIÓN TEMPORAL

Señores
EMPRESA DE ACUEDUCTO Y ALCANTARILLADO DE CUCUTA
EIS CUCUTA ESP
Av. 6 Calle 11piso 2 edificio San José
Cúcuta

REFERENCIA: Proceso de contratación No. OJ-INVPUB-007-2025, en adelante el "Proceso de contratación"

Objeto: 2025E-119 OPTIMIZACIÓN, MEJORAMIENTO Y ATENCIÓN DE ZONAS CRÍTICAS DE LA ESTRUCTURA DEL CANAL CLARET DEL MUNICIPIO DE SAN JOSÉ DE CÚCUTA.

Estimados señores:

Los suscritos, YENNY MILENA MONTAÑEZ VERA identificada con cedula de ciudadanía No. 60.261.490 de Pamplona, debidamente autorizada para actuar en nombre y representación legal de VIAS NORTE S.A.S. identificada con NIT 901.131.025-4, HENRY VILLAMIZAR MARIÑO identificado con cedula de ciudadanía No. 13.478.936 de Cúcuta, debidamente autorizado para actuar en nombre y representación legal de VIBAR PROYECTOS S.A.S. identificada con NIT 901.566.093-2 y YURLEY KARINA GARAVITO TOLOZA identificada con cedula de ciudadanía No. 1.093.885.239 de Salazar, debidamente autorizada para actuar en nombre y representación legal de DISEÑO REMODELACION Y CONSTRUCCION DE OBRAS DE INGENIERIA CIVIL S.A.S. DRECO INGENIERIA SAS identificada con NIT 901.100.536-3 respectivamente, manifestamos por medio de este documento que hemos convenido asociarnos en unión temporal para participar en el proceso de contratación y, por lo tanto, expresamos lo siguiente:

1. La unión temporal está integrada por los siguientes miembros, los cuales ejecutaran las actividades que se describen a continuación:

Actividades y términos en la ejecución del Contrato (1)	**Compromiso (%) (2)**	**Nombre del integrante a cargo de la actividad**
En todas las actividades	97%	VIAS NORTE SAS NIT 901.131.025-4
En todas las actividades	1%	VIBAR PROYECTOS SAS NIT 901.566.093-2
En todas las actividades	2%	DISEÑO REMODELACION Y CONSTRUCCION DE OBRAS DE INGENIERIA CIVIL S.A.S DRECO INGENIERIA SAS NIT 901.100.536-3
	100%	

2. La unión temporal se denomina UNIÓN TEMPORAL CANAL CLARET

3. El objeto de la unión temporal es la OPTIMIZACIÓN, MEJORAMIENTO Y ATENCIÓN DE ZONAS CRÍTICAS DE LA ESTRUCTURA DEL CANAL CLARET DEL MUNICIPIO DE SAN JOSÉ DE CÚCUTA.

4. La duración de la unión temporal es de la duración del contrato y un año más.
5. La responsabilidad de los integrantes de la unión temporal es solidaria en el cumplimiento de las obligaciones que se deriven de la ejecución del contrato, pero las sanciones por el

Calle 11 4 – 39 C.C. LECS OF. 246
Cúcuta, Colombia
yenny_milena@yahoo.com
312 - 4537509

incumplimiento de las obligaciones derivadas de la propuesta y del contrato se impondrán de acuerdo con la participación de ejecución de cada uno de los miembros de la unión temporal.

6. El representante de la unión temporal es YENNY MILENA MONTAÑEZ VERA, identificado con la cédula de ciudadanía No. 60.261.490 de Pamplona, quien está expresamente facultado para firmar y presentar la propuesta y, en caso de salir favorecidos con la adjudicación del contrato, firmarlo y tomar todas las determinaciones que fueren necesarias respecto de su ejecución y liquidación, con amplias y suficientes facultades.

7. El representante suplente de la unión temporal es JOHAN ANDREY ALVAREZ BALMACEDA con C. C. No. 1.007.912.649 de Cúcuta, quien está expresamente facultado para firmar, presentar la propuesta y, en caso de salir favorecidos con la adjudicación del contrato, firmarlo y tomar todas las determinaciones que fueren necesarias respecto de su ejecución y liquidación, con amplias y suficientes facultades.

8. La Señora YENNY MILENA MONTAÑEZ VERA acepta su nombramiento como representante legal de la UNIÓN TEMPORAL CANAL CLARET

9. El domicilio de la unión temporal es:
Dirección de correo: Calle 11 No. 4-39 CC LECS OF 246.
Dirección electrónica: utcanalclaret@outlook.com
Teléfono: 31245375109
Ciudad: Cúcuta.

En constancia, se firma en San José de Cúcuta, a los 11 días del mes de julio de 2025.

VIAS NORTE SAS
RL/ YENNY MILENA MONTAÑEZ VERA
C.C. 60.261.490 DE PAMPLONA

VIBAR PROYECTOS S.A.S
RL/ HENRY VILLAMIZAR MARIÑO
C.C. 13.478.936 DE CÚCUTA

DISEÑO REMODELACION Y CONSTRUCCION DE OBRAS DE INGENIERIA CIVIL S.A.S DRECO INGENIERIA SAS
RL/ YURLEY KARINA GARAVITO TOLOZA
C.C. 1.093.885.239 DE SALAZAR

REPRESENTANTE LEGAL
UNION TEMPOTAL CANAL CLARET
YENNY MILENA MONTAÑEZ VERA
C.C. 60.261.490 DE PAMPLONA

REPRESENTANTE SUPLENTE
UNION TEMPORAL CANAL CLARET
JOHAN ANDREY ALVAREZ BALMACEDA
C.C. 1.007.912.649 DE CÚCUTA

REPUBLICA DE COLOMBIA
IDENTIFICACION PERSONAL
CEDULA DE CIUDADANIA

NUMERO **60.261.490**

MONTAÑEZ VERA

APELLIDOS

YENNY MILENA

NOMBRES



FIRMA

REPUBLICA DE COLOMBIA

REPUBLICA DE



INDICE DERECHO

FECHA DE NACIMIENTO **21-SEP-1975**

PAMPLONA
(NORTE DE SANTANDER)
LUGAR DE NACIMIENTO

1.53	**O+**	**F**
ESTATURA	G.S. RH	SEXO

04-ABR-1995 PAMPLONA
FECHA Y LUGAR DE EXPEDICION

REGISTRADOR NACIONAL
CARLOS ARIEL SÁNCHEZ TORRES

A-2500100-00133462-F-0060261490-20081204 0007503177A 1 6970018497

REPÚBLICA DE COLOMBIA
IDENTIFICACIÓN PERSONAL
CÉDULA DE CIUDADANÍA

NÚMERO **13.478.936**

VILLAMIZAR MARIÑO

APELLIDOS

HENRY

NOMBRES



FIRMA



INDICE DERECHO

FECHA DE NACIMIENTO **09-NOV-1965**

CUCUTA
(NORTE DE SANTANDER)
LUGAR DE NACIMIENTO

1.60	**O+**	**M**
ESTATURA	G.S. RH	SEXO

10-DIC-1983 CUCUTA
FECHA Y LUGAR DE EXPEDICIÓN

REGISTRADOR NACIONAL
JUAN CARLOS GALINDO VÁCHA

A-2500100-01002575-M-0013478936-20180504 **0061**044015A 2 7614943285

REPUBLICA DE COLOMBIA
IDENTIFICACION PERSONAL
CEDULA DE CIUDADANIA

NUMERO **1.093.885.239**

GARAVITO TOLOZA

APELLIDOS

KARINA YURLEY

NOMBRES

Karina y Garavito Toloza

FIRMA





INDICE DERECHO

FECHA DE NACIMIENTO **28-MAR-1991**

SARDINATA
(NORTE DE SANTANDER)

LUGAR DE NACIMIENTO

1.60	**A+**	**F**
ESTATURA	G.S. RH	SEXO

26-AGO-2009 SALAZAR

FECHA Y LUGAR DE EXPEDICION

REGISTRADOR NACIONAL
CARLOS ARIEL SÁNCHEZ TORRES

P-2507300-00188382-F-1093885239-20091020 **00173**33580A 1 27356132

REPÚBLICA DE COLOMBIA
IDENTIFICACIÓN PERSONAL
CÉDULA DE CIUDADANÍA

NÚMERO **1.007.912.649**

ALVAREZ BALMACEDA

APELLIDOS

JOHAN ANDREY

NOMBRES

FIRMA





INDICE DERECHO

FECHA DE NACIMIENTO **26-MAY-1999**

OCAÑA
(NORTE DE SANTANDER)
LUGAR DE NACIMIENTO

1.65 ESTATURA | **O+** G.S. RH | **M** SEXO

04-JUL-2017 CUCUTA
FECHA Y LUGAR DE EXPEDICIÓN

REGISTRADOR NACIONAL
JUAN CARLOS GALINDO VACHA

P-2500100-00924958-M-1007912649-20170724 0056559407A 1 49453849

DIAN

Formulario del Registro Único Tributario

001

2. Concepto 0 2 Actualización

4. Número de formulario 141148520437

(415)7707212489984(8020) 000014114852043 7

5. Número de Identificación Tributaria (NIT)	6. DV	12. Dirección seccional	14. Buzón electrónico
9 0 1 1 3 1 0 2 5	4	Impuestos de Cúcuta 7	

IDENTIFICACIÓN

24. Tipo de contribuyente	25. Tipo de documento	26. Número de Identificación	
Persona jurídica 1			

Lugar de expedición	28. País	29. Departamento	30. Ciudad/Municipio

31. Primer apellido	32. Segundo apellido	33. Primer nombre	34. Otros nombres

35. Razón social
VIAS NORTE SAS

36. Nombre comercial	37. Sigla

UBICACIÓN

38. País	39. Departamento	40. Ciudad/Municipio
COLOMBIA 1 6 9	Norte de Santander 5 4	Cúcuta 0 0 1

41. Dirección principal
CL 11 4 39 CC LECS -LA PLAYA OF 246

42. Correo electrónico yenny_milena@yahoo.com

43. Código postal	44. Teléfono 1	45. Teléfono 2
5 4 0 0 1	3 1 2 4 5 3 7 5 0 9	

CLASIFICACIÓN

Actividad económica				Ocupación	
Actividad principal		Actividad secundaria		Otras actividades			
46. Código	47. Fecha inicio actividad	48. Código	49. Fecha inicio actividad	50. Código 1	2	51. Código	52. Número establecimientos
4 2 9 0	2 0 1 7 1 1 1 0	7 1 1 2	2 0 1 7 1 1 1 0	4 2 1 0	4 9 2 3		1

Responsabilidades, Calidades y Atributos

1	2	3	4	5	6	7	8	9	10	11	12	13	14	15	16	17	18	19	20	21	22	23	24	25	26
53. Código 5	7	1	4	4	2	4	8	5	2	5	5														

05- Impto. renta y compl. régimen ordinar
07- Retención en la fuente a título de rent
14- Informante de exogena
42- Obligado a llevar contabilidad
48 - Impuesto sobre las ventas - IVA
52 - Facturador electrónico
55 - Informante de Beneficiarios Finales

Usuarios aduaneros										Exportadores				
1	2	3	4	5	6	7	8	9	10	55. Forma	56. Tipo	Servicio	1	2	3
54. Código												57. Modo			
11	12	13	14	15	16	17	18	19	20			58. CPC			

IMPORTANTE: Sin perjuicio de las actualizaciones a que haya lugar, la inscripción en el Registro Único Tributario -RUT-, tendrá vigencia indefinida y en consecuencia no se exigirá su renovación

Para uso exclusivo de la DIAN

59. Anexos SI [ ] NO [X] 60. No. de Folios: 0

La información suministrada a través del formulario oficial de inscripción, actualización, suspensión y cancelación del Registro Único Tributario (RUT), deberá ser exacta y veraz; en caso de constatar inexactitud en alguno de los datos suministrados se adelantarán los procedimientos administrativos sancionatorios o de suspensión, según el caso. Parágrafo del artículo 1.6.1.2.6 del Decreto 1625 del 2016. De igual manera al formalizar el trámite el usuario fue informado y acepta la política de tratamiento de datos ley 1581 de 2012.

Firma del solicitante:

Sin perjuicio de las verificaciones que la DIAN realice.

Firma autorizada:

984. Nombre MONTAÑEZ VERA YENNY MILENA

985. Cargo Representante legal Certificado

Fecha generación documento PDF: 16-01-2025 10:23:20AM

DIAN

Formulario del Registro Único Tributario

001

Página 2 de 5 **Hoja 2**

Espacio reservado para la DIAN

4. Número de formulario 141148520437

(415)7707212489984(8020) 000014114852043 7

5. Número de Identificación Tributaria (NIT)	6. DV	12. Dirección seccional		14. Buzón electrónico
9 0 1 1 3 1 0 2 5	4	Impuestos de Cúcuta	7	

Características y formas de las organizaciones

62. Naturaleza	2	63. Formas asociativas	1 2	64. Entidades o institutos de derecho público de orden nacional, departamental, municipal y descentralizados	
65. Fondos		66. Cooperativas		67. Sociedades y organismos extranjeros	
68. Sin personería jurídica		69. Otras organizaciones no clasificadas		70. Beneficio	1

Constitución, Registro y Última Reforma

Documento	1. Constitución	2. Reforma
71. Clase	0 4	
72. Número		
73. Fecha	2 0 1 7 1 1 0 9	
74. Número de notaria		
75. Entidad de registro	0 3	
76. Fecha de registro	2 0 1 7 1 1 1 0	
77. No. Matrícula mercantil	3 2 1 4 7 5	
78. Departamento	5 4	
79. Ciudad/Municipio	1 1	
Vigencia		
80. Desde	2 0 1 7 1 1 1 0	
81. Hasta	2 0 9 9 1 2 3 1	

Composición del Capital

82. Nacional	1 0 0 %
83. Nacional público	0 . 0 %
84. Nacional privado	1 0 0 . 0 %
85. Extranjero	0 %
86. Extranjero público	0 . 0 %
87. Extranjero privado	0 . 0 %

Entidad de vigilancia y control

88. Entidad de vigilancia y control

Estado y Beneficio

Item	89. Estado actual	90. Fecha cambio de estado	91. Número de Identificación Tributaria (NIT)	92. DV
1	8 0	2 0 1 7 1 1 1 0		-
2				-
3				-
4				-
5				-

Vinculación económica

93. Vinculación económica	94. Nombre del grupo económico y/o empresarial	95. Número de Identificación Tributaria (NIT) de la Matriz o Controlante	96. DV.

97. Nombre o razón social de la matriz o controlante

170. Número de identificación tributaria otorgado en el exterior	171. País	172. Número de identificación tributaria sociedad o natural del exterior con EP	

173. Nombre o razón social de la sociedad o natural del exterior con EP

DIAN

Formulario del Registro Único Tributario
Representación

001

Página 3 de 5 **Hoja 3**

Espacio reservado para la DIAN

4. Número de formulario 141148520437

(415)7707212489984(8020) **000014114852043 7**

5. Número de Identificación Tributaria (NIT)	6. DV	12. Dirección seccional		14. Buzón electrónico
9 0 1 1 3 1 0 2 5	4	Impuestos de Cúcuta	7	

Representación

1

98. Representación	99. Fecha inicio ejercicio representación		
REPRS LEGAL PRIN 1 8	2 0 1 7 1 1 1 0		
100. Tipo de documento	101. Número de identificación	102. DV	103. Número de tarjeta profesional
Cédula de Ciudadaní 1 3	6 0 2 6 1 4 9 0		
104. Primer apellido	105. Segundo apellido	106. Primer nombre	107. Otros nombres
MONTAÑEZ	VERA	YENNY	MILENA
108. Número de Identificación Tributaria (NIT)	109. DV	110. Razón social representante legal	

2

98. Representación	99. Fecha inicio ejercicio representación		
100. Tipo de documento	101. Número de identificación	102. DV	103. Número de tarjeta profesional
104. Primer apellido	105. Segundo apellido	106. Primer nombre	107. Otros nombres
108. Número de Identificación Tributaria (NIT)	109. DV	110. Razón social representante legal	

3

98. Representación	99. Fecha inicio ejercicio representación		
100. Tipo de documento	101. Número de identificación	102. DV	103. Número de tarjeta profesional
104. Primer apellido	105. Segundo apellido	106. Primer nombre	107. Otros nombres
108. Número de Identificación Tributaria (NIT)	109. DV	110. Razón social representante legal	

4

98. Representación	99. Fecha inicio ejercicio representación		
100. Tipo de documento	101. Número de identificación	102. DV	103. Número de tarjeta profesional
104. Primer apellido	105. Segundo apellido	106. Primer nombre	107. Otros nombres
108. Número de Identificación Tributaria (NIT)	109. DV	110. Razón social representante legal	

5

98. Representación	99. Fecha inicio ejercicio representación		
100. Tipo de documento	101. Número de identificación	102. DV	103. Número de tarjeta profesional
104. Primer apellido	105. Segundo apellido	106. Primer nombre	107. Otros nombres
108. Número de Identificación Tributaria (NIT)	109. DV	110. Razón social representante legal	

DIAN

Formulario del Registro Único Tributario
Revisor Fiscal y Contador

001

Página 4 de 5 Hoja 5

Espacio reservado para la DIAN

4. Número de formulario 141148520437

(415)7707212489984(8020) 000014114852043 7

5. Número de Identificación Tributaria (NIT)	6. DV	12. Dirección seccional		14. Buzón electrónico
9 0 1 1 3 1 0 2 5	4	Impuestos de Cúcuta	7	

Revisor Fiscal y Contador

Revisor fiscal principal

124. Tipo de documento	125. Número de identificación	126. DV	127. Número de tarjeta profesional
Cédula de Ciudadanía 1 3	8 8 2 4 9 8 4 8	9	1 0 7 3 4 6 T

128. Primer apellido	129. Segundo apellido	130. Primer nombre	131. Otros nombres
MONCADA	DUQUE	WILLMAN	JAHIR

132. Número de Identificación Tributaria (NIT)	133. DV	134. Sociedad o firma designada

135. Fecha de nombramiento
2 0 2 4 0 3 1 8

Revisor fiscal suplente

136. Tipo de documento	137. Número de identificación	138. DV	139. Número de tarjeta profesional

140. Primer apellido	141. Segundo apellido	142. Primer nombre	143. Otros nombres

144. Número de Identificación Tributaria (NIT)	145. DV	146. Sociedad o firma designada

147. Fecha de nombramiento

Contador

148. Tipo de documento	149. Número de identificación	150. DV	151. Número de tarjeta profesional
Cédula de Ciudadanía 1 3	1 0 9 4 2 4 5 3 1 5	1	1 5 8 0 8 8

152. Primer apellido	153. Segundo apellido	154. Primer nombre	155. Otros nombres
VALENCIA	MONTAÑEZ	DAYANA	ROCIO

156. Número de Identificación Tributaria (NIT)	157. DV	158. Sociedad o firma designada
9 0 1 1 3 1 0 2 5	4	SOCIEDAD CONSORCIO CONSTRUCCIONES Y VIAS DEL NORTE SAS

159. Fecha de nombramiento
2 0 2 1 0 5 3 1

DOCUMENTO CERTIFICADO

DIAN

Formulario del Registro Único Tributario
Establecimientos

001

Página 5 de 5 **Hoja 6**

Espacio reservado para la DIAN

4. Número de formulario 141148520437

(415)7707212489984(8020) **000014114852043 7**

5. Número de Identificación Tributaria (NIT)	6. DV	12. Dirección seccional	14. Buzón electrónico
9 0 1 1 3 1 0 2 5	4	Impuestos de Cúcuta 7	

Establecimientos, agencias, sucursales, oficinas, sedes o negocios entre otros

1

160. Tipo de establecimiento	161. Actividad económica	
Establecimiento de comerci 0 2	Construcción de otras obras de ingeniería civil 4 2 9 0	

162. Nombre del establecimiento
SOCIEDAD CONSORCIO CONSTRUCCIONES Y VIAS DEL NORTE

163. Departamento	164. Ciudad/Municipio	
Norte de Santander 5 4	Cúcuta 0 0 1	

165. Dirección
CL 11 4 39 CC LECS OF 246 - EL CENTRO

166. Número de matrícula mercantil	167. Fecha de la matrícula mercantil	
3 2 1 4 7 6	2 0 1 7 1 1 1 0	
168. Teléfono	169. Fecha de cierre	
3 1 2 4 5 3 7 5 0 9		

2

160. Tipo de establecimiento	161. Actividad económica	

162. Nombre del establecimiento

163. Departamento	164. Ciudad/Municipio	

165. Dirección

166. Número de matrícula mercantil	167. Fecha de la matrícula mercantil	
168. Teléfono	169. Fecha de cierre	

3

160. Tipo de establecimiento	161. Actividad económica	

162. Nombre del establecimiento

163. Departamento	164. Ciudad/Municipio	

165. Dirección

166. Número de matrícula mercantil	167. Fecha de la matrícula mercantil	
168. Teléfono	169. Fecha de cierre	

COPIA NO CONTROLADA

DIAN

Formulario del Registro Único Tributario

001

2. Concepto 0 2 Actualización

4. Número de formulario 141175621836

(415)7707212489984(8020) 000014117562183 6

5. Número de Identificación Tributaria (NIT)	6. DV	12. Dirección seccional	14. Buzón electrónico
9 0 1 1 0 0 5 3 6	3	Impuestos de Cúcuta 7	

IDENTIFICACIÓN

24. Tipo de contribuyente	25. Tipo de documento	26. Número de Identificación	
Persona jurídica 1			

Lugar de expedición	28. País	29. Departamento	30. Ciudad/Municipio

31. Primer apellido	32. Segundo apellido	33. Primer nombre	34. Otros nombres

35. Razón social
DISEÑO REMODELACION Y CONSTRUCCION DE OBRAS DE INGENIERIA CIVIL S.A.S. DRECO INGENIERIA SAS

36. Nombre comercial	37. Sigla
DRECO INGENIERIA SAS	

UBICACIÓN

38. País	39. Departamento	40. Ciudad/Municipio
COLOMBIA 1 6 9	Norte de Santander 5 4	Cúcuta 0 0 1

41. Dirección principal
AV O CL 11 0 24 ED COLEGIO MEDICO OF 606 BRR LA PLAYA

42. Correo electrónico facturacion@drecoingenieria.com.co

43. Código postal	44. Teléfono 1	45. Teléfono 2
	3 2 0 8 2 9 3 3 4 1	

CLASIFICACIÓN

Actividad económica				Ocupación	
Actividad principal		Actividad secundaria		Otras actividades				
46. Código	47. Fecha inicio actividad	48. Código	49. Fecha inicio actividad	50. Código	1	2	51. Código	52. Número establecimientos
4 2 9 0	2 0 1 9 0 7 2 6	4 2 2 0	2 0 1 9 0 7 2 6		7 1 1 2	4 2 1 0		1

Responsabilidades, Calidades y Atributos

	1	2	3	4	5	6	7	8	9	10	11	12	13	14	15	16	17	18	19	20	21	22	23	24	25	26
53. Código	5	7	1	4	4	8	5	2	5	5																

05- Impto. renta y compl. régimen ordinar
07- Retención en la fuente a título de rent
14- Informante de exogena
48 - Impuesto sobre las ventas - IVA
52 - Facturador electrónico
55 - Informante de Beneficiarios Finales

Usuarios aduaneros										
	1	2	3	4	5	6	7	8	9	10
54. Código										
	11	12	13	14	15	16	17	18	19	20

Exportadores					
55. Forma	56. Tipo	Servicio	1	2	3
		57. Modo			
		58. CPC			

IMPORTANTE: Sin perjuicio de las actualizaciones a que haya lugar, la inscripción en el Registro Único Tributario -RUT-, tendrá vigencia indefinida y en consecuencia no se exigirá su renovación

Para uso exclusivo de la DIAN

59. Anexos SI [ ] NO [X] 60. No. de Folios: 0

La información suministrada a través del formulario oficial de inscripción, actualización, suspensión y cancelación del Registro Único Tributario (RUT), deberá ser exacta y veraz; en caso de constatar inexactitud en alguno de los datos suministrados se adelantarán los procedimientos administrativos sancionatorios o de suspensión, según el caso, Parágrafo del artículo 1.6.1.2.6 del Decreto 1625 del 2016. De igual manera al formalizar el trámite el usuario fue informado y acepta la política de tratamiento de datos ley 1581 de 2012.
Firma del solicitante:

Sin perjuicio de las verificaciones que la DIAN realice.
Firma autorizada:

984. Nombre GARAVITO TOLOZA KARINA YURLEY
985. Cargo Representante legal Certificado

DIAN

Formulario del Registro Único Tributario

001

Página 2 de 5 **Hoja 2**

Espacio reservado para la DIAN

4. Número de formulario 141175621836

(415)7707212489984(8020) 000014117562183 6

5. Número de Identificación Tributaria (NIT)	6. DV	12. Dirección seccional	14. Buzón electrónico
9 0 1 1 0 0 5 3 6	3	Impuestos de Cúcuta 7	

Características y formas de las organizaciones

62. Naturaleza	2	63. Formas asociativas	1 2	64. Entidades o institutos de derecho público de orden nacional, departamental, municipal y descentralizados	
65. Fondos		66. Cooperativas		67. Sociedades y organismos extranjeros	
68. Sin personería jurídica		69. Otras organizaciones no clasificadas		70. Beneficio	1

Constitución, Registro y Última Reforma

Documento	1. Constitución	2. Reforma
71. Clase	0 4	
72. Número	1	
73. Fecha	2 0 1 7 0 7 0 4	
74. Número de notaría		
75. Entidad de registro	0 3	
76. Fecha de registro	2 0 1 7 0 7 2 6	
77. No. Matrícula mercantil	0 0 0 0 3 1 6 4 8 3	
78. Departamento	5 4	
79. Ciudad/Municipio	1 1	
Vigencia		
80. Desde	2 0 1 7 0 7 0 4	
81. Hasta	2 0 9 9 1 2 3 1	

Composición del Capital

82. Nacional	1 0 0 %
83. Nacional público	0 . 0 %
84. Nacional privado	1 0 0 . 0 %
85. Extranjero	0 %
86. Extranjero público	0 . 0 %
87. Extranjero privado	0 . 0 %

Entidad de vigilancia y control

88. Entidad de vigilancia y control

Superintendencia de Sociedades 5

Estado y Beneficio

Item	89. Estado actual	90. Fecha cambio de estado	91. Número de Identificación Tributaria (NIT)	92. DV
1				-
2				-
3				-
4				-
5				-

Vinculación económica

93. Vinculación económica	94. Nombre del grupo económico y/o empresarial	95. Número de Identificación Tributaria (NIT) de la Matriz o Controlante	96. DV.

97. Nombre o razón social de la matriz o controlante

170. Número de identificación tributaria otorgado en el exterior	171. País	172. Número de identificación tributaria sociedad o natural del exterior con EP	

173. Nombre o razón social de la sociedad o natural del exterior con EP

DIAN

Formulario del Registro Único Tributario
Representación

001

Página 3 de 5 Hoja 3

Espacio reservado para la DIAN

4. Número de formulario 141175621836

(415)7707212489984(8020) 000014117562183 6

5. Número de Identificación Tributaria (NIT)	6. DV	12. Dirección seccional		14. Buzón electrónico
9 0 1 1 0 0 5 3 6	3	Impuestos de Cúcuta	7	

Representación

1

98. Representación	99. Fecha inicio ejercicio representación
REPRS LEGAL PRIN 1 8	2 0 1 8 0 1 2 9

100. Tipo de documento	101. Número de identificación	102. DV	103. Número de tarjeta profesional
Cédula de Ciudadani 1 3	1 0 9 3 8 8 5 2 3 9		

104. Primer apellido	105. Segundo apellido	106. Primer nombre	107. Otros nombres
GARAVITO	TOLOZA	KARINA	YURLEY

108. Número de Identificación Tributaria (NIT)	109. DV	110. Razón social representante legal

2

98. Representación	99. Fecha inicio ejercicio representación

100. Tipo de documento	101. Número de identificación	102. DV	103. Número de tarjeta profesional

104. Primer apellido	105. Segundo apellido	106. Primer nombre	107. Otros nombres

108. Número de Identificación Tributaria (NIT)	109. DV	110. Razón social representante legal

3

98. Representación	99. Fecha inicio ejercicio representación

100. Tipo de documento	101. Número de identificación	102. DV	103. Número de tarjeta profesional

104. Primer apellido	105. Segundo apellido	106. Primer nombre	107. Otros nombres

108. Número de Identificación Tributaria (NIT)	109. DV	110. Razón social representante legal

4

98. Representación	99. Fecha inicio ejercicio representación

100. Tipo de documento	101. Número de identificación	102. DV	103. Número de tarjeta profesional

104. Primer apellido	105. Segundo apellido	106. Primer nombre	107. Otros nombres

108. Número de Identificación Tributaria (NIT)	109. DV	110. Razón social representante legal

5

98. Representación	99. Fecha inicio ejercicio representación

100. Tipo de documento	101. Número de identificación	102. DV	103. Número de tarjeta profesional

104. Primer apellido	105. Segundo apellido	106. Primer nombre	107. Otros nombres

108. Número de Identificación Tributaria (NIT)	109. DV	110. Razón social representante legal

DIAN

Formulario del Registro Único Tributario
Revisor Fiscal y Contador

001

Página 4 de 5 **Hoja 5**

Espacio reservado para la DIAN

4. Número de formulario 141175621836

(415)7707212489984(8020) 000014117562183 6

5. Número de Identificación Tributaria (NIT)	6. DV	12. Dirección seccional		14. Buzón electrónico
9 0 1 1 0 0 5 3 6	3	Impuestos de Cúcuta	7	

Revisor Fiscal y Contador

Revisor fiscal principal

124. Tipo de documento	125. Número de identificación	126. DV	127. Número de tarjeta profesional
Cédula de Ciudadanía 1 3	1 0 9 3 7 4 5 3 1 8		2 2 6 2 7 5 T

128. Primer apellido	129. Segundo apellido	130. Primer nombre	131. Otros nombres
SANCHEZ	SANTAMARIA	DIANA	PATRICIA

132. Número de Identificación Tributaria (NIT)	133. DV	134. Sociedad o firma designada

135. Fecha de nombramiento
2 0 2 4 0 2 1 6

Revisor fiscal suplente

136. Tipo de documento	137. Número de identificación	138. DV	139. Número de tarjeta profesional

140. Primer apellido	141. Segundo apellido	142. Primer nombre	143. Otros nombres

144. Número de Identificación Tributaria (NIT)	145. DV	146. Sociedad o firma designada

147. Fecha de nombramiento

Contador

148. Tipo de documento	149. Número de identificación	150. DV	151. Número de tarjeta profesional
Cédula de Ciudadanía 1 3	1 0 9 2 3 5 8 8 3 4		3 0 5 5 5 9 T

152. Primer apellido	153. Segundo apellido	154. Primer nombre	155. Otros nombres
MENDEZ	JAIME	ANYI	YOULIN

156. Número de Identificación Tributaria (NIT)	157. DV	158. Sociedad o firma designada

159. Fecha de nombramiento
2 0 2 4 0 2 1 6

DOCUMENTO INFORMATIVO

DIAN

Formulario del Registro Único Tributario
Establecimientos

001

Página 5 de 5 **Hoja 6**

Espacio reservado para la DIAN

4. Número de formulario 141175621836

(415)7707212489984(8020) 000014117562183 6

5. Número de Identificación Tributaria (NIT)	6. DV	12. Dirección seccional		14. Buzón electrónico
9 0 1 1 0 0 5 3 6	3	Impuestos de Cúcuta	7	

Establecimientos, agencias, sucursales, oficinas, sedes o negocios entre otros

1

160. Tipo de establecimiento	161. Actividad económica	
Establecimiento de comerci 0 2	Construcción de otras obras de ingeniería civil 4 2 9 0	

162. Nombre del establecimiento: DRECO INGENIERIA SAS

163. Departamento	164. Ciudad/Municipio	
Norte de Santander 5 4	Cúcuta 0 0 1	

165. Dirección: AV 0 CL 11 0 24 ED COLEGIO MEDICO OF 606 BRR LA PLAYA

166. Número de matrícula mercantil	167. Fecha de la matrícula mercantil	
3 1 6 4 8 4	2 0 1 7 0 7 2 6	
168. Teléfono	169. Fecha de cierre	
3 2 0 8 2 9 3 3 4 1		

2

160. Tipo de establecimiento	161. Actividad económica	

162. Nombre del establecimiento:

163. Departamento	164. Ciudad/Municipio	

165. Dirección:

166. Número de matrícula mercantil	167. Fecha de la matrícula mercantil	
168. Teléfono	169. Fecha de cierre	

3

160. Tipo de establecimiento	161. Actividad económica	

162. Nombre del establecimiento:

163. Departamento	164. Ciudad/Municipio	

165. Dirección:

166. Número de matrícula mercantil	167. Fecha de la matrícula mercantil	
168. Teléfono	169. Fecha de cierre	

DIAN

Formulario del Registro Único Tributario

001

2. Concepto 0 2 Actualización

4. Número de formulario 141170262227

(415)7707212489984(8020) 000014117026222 7

5. Número de Identificación Tributaria (NIT)	6. DV	12. Dirección seccional	14. Buzón electrónico
9 0 1 5 6 6 0 9 3	2	Impuestos de Cúcuta 7	

IDENTIFICACIÓN

24. Tipo de contribuyente	25. Tipo de documento	26. Número de Identificación	
Persona jurídica 1			

Lugar de expedición	28. País	29. Departamento	30. Ciudad/Municipio

31. Primer apellido	32. Segundo apellido	33. Primer nombre	34. Otros nombres

35. Razón social
VIBAR PROYECTOS S.A.S.

36. Nombre comercial	37. Sigla

UBICACIÓN

38. País	39. Departamento	40. Ciudad/Municipio
COLOMBIA 1 6 9	Norte de Santander 5 4	Cúcuta 0 0 1

41. Dirección principal
OF 608 TO B AV O 11 78 BRR LA PLAYA CC GRAN BULEVAR

42. Correo electrónico contabilidad@vibaringenieria.com.co

43. Código postal	44. Teléfono 1	45. Teléfono 2
	3 1 0 2 7 6 6 1 7 5	

CLASIFICACIÓN

Actividad económica

Actividad principal		Actividad secundaria		Otras actividades		Ocupación	
46. Código	47. Fecha inicio actividad	48. Código	49. Fecha inicio actividad	50. Código 1	2	51. Código	52. Número establecimientos
4 2 9 0	2 0 2 2 0 2 0 1	4 2 2 0	2 0 2 3 0 7 1 4	7 1 1 2	1 8 1 1		

Responsabilidades, Calidades y Atributos

53. Código 5 7 1 4 4 2 4 8 5 2 5 5

05- Impto. renta y compl. régimen ordinar
07- Retención en la fuente a título de rent
14- Informante de exogena
42- Obligado a llevar contabilidad
48 - Impuesto sobre las ventas - IVA
52 - Facturador electrónico
55 - Informante de Beneficiarios Finales

Usuarios aduaneros	Exportadores
54. Código	55. Forma / 56. Tipo / Servicio 1 2 3 / 57. Modo / 58. CPC

IMPORTANTE: Sin perjuicio de las actualizaciones a que haya lugar, la inscripción en el Registro Único Tributario -RUT-, tendrá vigencia indefinida y en consecuencia no se exigirá su renovación

Para uso exclusivo de la DIAN

59. Anexos SI [ ] NO [X] 60. No. de Folios: 0

La información suministrada a través del formulario oficial de inscripción, actualización, suspensión y cancelación del Registro Único Tributario (RUT), deberá ser exacta y veraz; en caso de constatar inexactitud en alguno de los datos suministrados se adelantarán los procedimientos administrativos sancionatorios o de suspensión, según el caso, Parágrafo del artículo 1.6.1.2.6 del Decreto 1625 del 2016. De igual manera al formalizar el trámite el usuario fue informado y acepta la política de tratamiento de datos ley 1581 de 2012.

Firma del solicitante:

Sin perjuicio de las verificaciones que la DIAN realice.

Firma autorizada:

984. Nombre VILLAMIZAR MARIÑO HENRY

985. Cargo Representante legal Certificado

Fecha generación documento PDF: 27-03-2025 05:54:31PM

DIAN

Formulario del Registro Único Tributario

001

Espacio reservado para la DIAN

4. Número de formulario: 141170262227

(415)7707212489984(8020) 000014117026222 7

5. Número de Identificación Tributaria (NIT)	6. DV	12. Dirección seccional	14. Buzón electrónico
9 0 1 5 6 6 0 9 3	2	Impuestos de Cúcuta 7	

Características y formas de las organizaciones

62. Naturaleza	2	63. Formas asociativas	1 2	64. Entidades o institutos de derecho público de orden nacional, departamental, municipal y descentralizados	
65. Fondos		66. Cooperativas		67. Sociedades y organismos extranjeros	
68. Sin personería jurídica		69. Otras organizaciones no clasificadas		70. Beneficio	1

Constitución, Registro y Última Reforma

Documento	1. Constitución	2. Reforma
71. Clase	0 1	
72. Número	0 0 0 1	
73. Fecha	2 0 2 2 0 1 2 4	
74. Número de notaría		
75. Entidad de registro	0 3	
76. Fecha de registro	2 0 2 2 0 2 0 4	
77. No. Matrícula mercantil	0 0 0 0 4 1 1 2 4 7	
78. Departamento	5 4	
79. Ciudad/Municipio	0 0 1	

Vigencia

80. Desde	2 0 2 2 0 2 0 4	
81. Hasta	9 9 9 9 1 2 3 1	

Composición del Capital

82. Nacional	1 0 0 %
83. Nacional público	0 . 0 %
84. Nacional privado	1 0 0 . 0 %
85. Extranjero	0 %
86. Extranjero público	0 . 0 %
87. Extranjero privado	0 . 0 %

Entidad de vigilancia y control

88. Entidad de vigilancia y control

Estado y Beneficio

Ítem	89. Estado actual	90. Fecha cambio de estado	91. Número de Identificación Tributaria (NIT)	92. DV
1	8 1	2 0 2 2 0 2 0 4		-
2				-
3				-
4				-
5				-

Vinculación económica

93. Vinculación económica	94. Nombre del grupo económico y/o empresarial	95. Número de Identificación Tributaria (NIT) de la Matriz o Controlante	96. DV.

97. Nombre o razón social de la matriz o controlante

170. Número de identificación tributaria otorgado en el exterior	171. País	172. Número de identificación tributaria sociedad o natural del exterior con EP	

173. Nombre o razón social de la sociedad o natural del exterior con EP

DIAN

Formulario del Registro Único Tributario
Representación

001

Espacio reservado para la DIAN

4. Número de formulario: 141170262227

(415)7707212489984(8020) 000014117026222 7

5. Número de Identificación Tributaria (NIT)	6. DV	12. Dirección seccional	14. Buzón electrónico
9 0 1 5 6 6 0 9 3	2	Impuestos de Cúcuta 7	

Representación

1

98. Representación	99. Fecha inicio ejercicio representación
REPRS LEGAL PRIN 1 8	2 0 2 2 0 2 0 4

100. Tipo de documento	101. Número de identificación	102. DV	103. Número de tarjeta profesional
Cédula de Ciudadaní 1 3	1 3 4 7 8 9 3 6		

104. Primer apellido	105. Segundo apellido	106. Primer nombre	107. Otros nombres
VILLAMIZAR	MARIÑO	HENRY	

108. Número de Identificación Tributaria (NIT)	109. DV	110. Razón social representante legal

2

98. Representación	99. Fecha inicio ejercicio representación

100. Tipo de documento	101. Número de identificación	102. DV	103. Número de tarjeta profesional

104. Primer apellido	105. Segundo apellido	106. Primer nombre	107. Otros nombres

108. Número de Identificación Tributaria (NIT)	109. DV	110. Razón social representante legal

3

98. Representación	99. Fecha inicio ejercicio representación

100. Tipo de documento	101. Número de identificación	102. DV	103. Número de tarjeta profesional

104. Primer apellido	105. Segundo apellido	106. Primer nombre	107. Otros nombres

108. Número de Identificación Tributaria (NIT)	109. DV	110. Razón social representante legal

4

98. Representación	99. Fecha inicio ejercicio representación

100. Tipo de documento	101. Número de identificación	102. DV	103. Número de tarjeta profesional

104. Primer apellido	105. Segundo apellido	106. Primer nombre	107. Otros nombres

108. Número de Identificación Tributaria (NIT)	109. DV	110. Razón social representante legal

5

98. Representación	99. Fecha inicio ejercicio representación

100. Tipo de documento	101. Número de identificación	102. DV	103. Número de tarjeta profesional

104. Primer apellido	105. Segundo apellido	106. Primer nombre	107. Otros nombres

108. Número de Identificación Tributaria (NIT)	109. DV	110. Razón social representante legal

DIAN

Formulario del Registro Único Tributario
Revisor Fiscal y Contador

001

Página 4 de 4 **Hoja 5**

Espacio reservado para la DIAN

4. Número de formulario 141170262227

(415)7707212489984(8020) 000014117026222 7

5. Número de Identificación Tributaria (NIT)	6. DV	12. Dirección seccional		14. Buzón electrónico
9 0 1 5 6 6 0 9 3	2	Impuestos de Cúcuta	7	

Revisor Fiscal y Contador

Revisor fiscal principal

124. Tipo de documento	125. Número de identificación	126. DV	127. Número de tarjeta profesional

128. Primer apellido	129. Segundo apellido	130. Primer nombre	131. Otros nombres

132. Número de Identificación Tributaria (NIT)	133. DV	134. Sociedad o firma designada

135. Fecha de nombramiento

Revisor fiscal suplente

136. Tipo de documento	137. Número de identificación	138. DV	139. Número de tarjeta profesional

140. Primer apellido	141. Segundo apellido	142. Primer nombre	143. Otros nombres

144. Número de Identificación Tributaria (NIT)	145. DV	146. Sociedad o firma designada

147. Fecha de nombramiento

Contador

148. Tipo de documento	149. Número de identificación	150. DV	151. Número de tarjeta profesional
Cédula de Ciudadanía 1 3	1 0 9 2 3 5 8 8 3 4	9	3 0 5 5 5 9 T

152. Primer apellido	153. Segundo apellido	154. Primer nombre	155. Otros nombres
MENDEZ	JAIME	ANYI	YOULIN

156. Número de Identificación Tributaria (NIT)	157. DV	158. Sociedad o firma designada

159. Fecha de nombramiento
2 0 2 4 0 2 0 1

COPIA CONTROLADA

Banco Caja Social
Su banco amigo.

FUNDACIÓN GRUPO SOCIAL

HACE CONSTAR:

Que el (los) cliente(s)

UNION TEMPORAL CANAL CLARET Identificado con NI 9019739806

Actualmente tiene(n) el producto Cuenta Corriente, radicado(a) en la oficina CALLE 10 CUCUTA, con las siguientes características:

Cuenta Corriente

Número:	21004431160
Fecha de apertura:	8 de Septiembre de 2025
Condiciones de uso:	Individual, 1 firmas(s), 0 sello(s) húmedo(s) o de caucho, sin protector
Estado:	Cuenta activa

Esta constancia se expide con destino a QUIEN INTERESE, realizada en la Oficina 0430 CALLE 10 CUCUTA de la ciudad de CUCUTA, el día Lunes, 08 de Septiembre de 2025.

Cordialmente,

Vicepresidencia de Banca Masiva

VIGILADO

	SISTEMA INTEGRADO DE GESTIÓN	Código: GPR-FO-01
	GESTIÓN ADMINISTRATIVA, FINANCIERA Y COMERCIAL	Fecha: 06/09/2021
	Gestión Presupuestal	Versión: 01
	Formato Solicitud de Disponibilidad Presupuestal	Página 1 de 1

SOLICITUD DE DISPONIBILIDAD PRESUPUESTAL No. 00000333

San Jose de Cucuta, 03 de julio del 2025

DOCTOR
IVAN DARIO CAMPOS GALVIS
JEFE ADMINISTRATIVO, FINANCIERO Y COMERCIAL

Cordial Saludo :
Me permito solicitar a usted , se sirva expedir Certificado de Disponibilidad Presupuestal :

Vigencia : 2025
Tipo Movimiento : SOLICITUD CONSTITUCION CDP - VIGENCIA
Seccion Solicitante GERENCIA
Objeto ; 2025E-119 OPTIMIZACIÓN, MEJORAMIENTO Y ATENCIÓN DE ZONAS CRÍTICAS DE LA ESTRUCTURA DEL CANAL CLARET DEL MUNICIPIO DE SAN JOSÉ DE CÚCUTA

Con los siguientes rubros presupuestales

Numeral Presupuesto	Fuente Presupuesto	Valor
2.3.2.02.02.008 Servicios prestados a las empresas y servicios de producción Subclasificador 2.3.2.02.02.008.008 Proyectos de inversión - Convenio Administrativo Cúcuta - 05067	RECURSOS PROVENIENTES DEL MUNICIPIO SAN JOSE DE CUCUTA	$ 951,011,285.00
	VALOR TOTAL	$ 951,011,285.00

Atentamente

RICHARD ALBERTO DIAZ RODRIGUEZ
JEFE ORDENADOR DEL GASTO (D) EMPRESA DE ACUEDUCTO Y ALCANTARILLADO DE CÚCUTA EIS CÚCUTA S.A E.S

Elaboró: SANDRA MILENA ROA CASTELLANOS

Revisado : Jefe Administrativa, Financiera y Comercial

	SISTEMA INTEGRADO DE GESTIÓN	Código: GPR-FO-03
	GESTIÓN ADMINISTRATIVA, FINANCIERA Y COMERCIAL	Fecha: 06/09/2021
	Gestión Presupuestal	Versión: 01
	Formato Certificado de Disponibilidad Presupuestal	Página 1 de 1

CERTIFICADO DE DISPONIBILIDAD PRESUPUESTAL No. 00000322

Fecha : 03/07/2025

EL JEFE DE LA DIVISION DE PRESUPUESTO CERTIFICA:
QUE EN LA FECHA LOS REGISTROS DE EJECUCUION PRESUPUESTAL MUESTRAN SALDOS DE APROPIACION PARA RESPALDAR EL SIGUIENTE COMPROMISO:

Detalle modificacion presupuestal :

2025E-119 OPTIMIZACIÓN, MEJORAMIENTO Y ATENCIÓN DE ZONAS CRÍTICAS DE LA ESTRUCTURA DEL CANAL CLARET DEL MUNICIPIO DE SAN JOSÉ DE CÚCUTA

CON CARGO A LOS SIGUIENTES RUBROS:

RUBRO	DESCRIPCIÓN	VALOR
2.3.2.02.02.-008	Servicios prestados a las empresas y servicios de producción Subclasificador 2.3.2.02.02.008.008 Proyectos de Inversión - Convenio Administrativo Cúcuta - 05067	951,011,285.00
	Valor total :	951,011,285.00

VIGENCIA: 2025

VALOR: NOVECIENTOS CINCUENTA Y UN MILLONES ONCE MIL DOSCIENTOS OCHENTA Y CINCO PESOS CON 00/100 M. C/TE.

SE EXPIDE ESTE CERTIFICADO A SOLICITUD DE:

FUNCIONARIO: **DIEGO FERNANDO MORA ARANGO**

CARGO: GERENTE

DEPENDENCIA: GERENCIA

DOCUMENTO DE SOLICITUD: SOLICITUD

IVAN DARIO CAMPOS GALVIS
JEFE ADMINISTRATIVO FINANCIERO Y COMERCIAL

Elaboro: JOHANA PAOLA RAMIREZ PEREZ
Apoyo administrativo, financiero y comercial

	SISTEMA INTEGRADO DE GESTIÓN	Código: GPR-FO-04
	GESTIÓN ADMINISTRATIVA, FINANCIERA Y COMERCIAL	Fecha: 06/09/2021
	Gestión Presupuestal	Versión: 01
	Formato Registro Presupuestal.	Página 1 de 1

REGISTRO PRESUPUESTAL No. 00000572

FECHA: 13/08/2025

A FAVOR DE: UNION TEMPORAL CANAL CLARET **NIT:** 901973980

COMPROMISO 2025E-119 OPTIMIZACIÓN, MEJORAMIENTO Y ATENCIÓN DE ZONAS CRÍTICAS DE LA ESTRUCTURA DEL CANAL CLARET DEL MUNICIPIO DE SAN JOSÉ DE CÚCUTA

DISPONIBILIDAD: 00000322 **PROCESO CONTRACTUAL** OJ-INVPUB-007-2025

No. CONTRATO : 115-2025 **TIPO:** CONSTITUCION CRP - **Duración:**

CON CARGO A LOS SIGUIENTES RUBROS:

RUBRO	DESCRIPCIÓN	VALOR
2.3.2.02.02.-008	Servicios prestados a las empresas y servicios de producción Subclasificador 2.3.2.02.02.008.008 Proyectos de Inversión - Convenio Administrativo Cúcuta - 05067 Programacion de Pagos Agosto: 950,967,229.00	950,967,229.00
	Liberación :	0.00
	Valor total :	950,967,229.00

VIGENCIA: 2025

VALOR: NOVECIENTOS CINCUENTA MILLONES NOVECIENTOS SESENTA Y SIETE MIL DOSCIENTOS VEINTINUEVE PESOS CON 00/100 M. C/TE.

IVAN DARIO CAMPOS GALVIS
JEFE ADMINISTRATIVO FINANCIERO Y COMERCIAL

Elaboro: JOHANA PAOLA RAMIREZ PEREZ
Apoyo administrativo, financiero y comercial

INFORME DE OBRA

CONTRATISTA DE OBRA

UNION TEMPORAL CANAL CLARET

OBJETO

OPTIMIZACIÓN, MEJORAMIENTO Y ATENCIÓN DE ZONAS CRÍTICAS DE LA ESTRUCTURA DEL CANAL CLARET DEL MUNICIPIO DE SAN JOSÉ DE CÚCUTA" DEL DEPARTAMENTO DE NORTE DE SANTANDER".

CUCUTA

DEPARTAMENTO DE NORTE DE SANTANDER

2025

+57-322-774-2140 - +57-312-453-7509

CALLE 11 # 4-39 CENTRO LOCAL 320

utcanalclaret@outllook.com

INTRODUCCION

El presente informe elaborado por la **UNIÓN TEMPORAL CANAL CLARET**, **contrato No. 115 de 2025**, cuyo objeto es la **OPTIMIZACIÓN, MEJORAMIENTO Y ATENCIÓN DE ZONAS CRÍTICAS DE LA ESTRUCTURA DEL CANAL CLARET DEL MUNICIPIO DE SAN JOSÉ DE CÚCUTA" DEL DEPARTAMENTO DE NORTE DE SANTANDER".**", tiene como finalidad documentar de manera detallada el desarrollo de las actividades ejecutadas durante la ejecución de la obra, con el objetivo de garantizar un adecuado seguimiento y control del proyecto. A través de este documento se presentan los actividades de obra ejecutados, los recursos utilizados, las condiciones técnicas y logísticas, así como los imprevistos y soluciones adoptadas durante el transcurso de la ejecución del contrato.

Este informe busca proporcionar una visión clara y precisa del estado final de la obra, permitiendo evaluar el cumplimiento del cronograma establecido, la calidad de los trabajos realizados y la eficiencia en la gestión de los recursos. De esta manera, se asegura la transparencia en la ejecución del proyecto.

+57-322-774-2140 - +57-312-453-7509
CALLE 11 # 4-39 CENTRO LOCAL 320
utcanalclaret@outllook.com

OBJETIVO GENERAL

Garantizar la correcta ejecución de la obra conforme a los requerimientos y especificaciones técnicas, cronograma establecido, asegurando la calidad, seguridad y eficiencia en cada una de las etapas del proyecto, con el fin de cumplir con los requerimientos del cliente y las normativas vigentes.

+57-322-774-2140 - +57-312-453-7509
CALLE 11 # 4-39 CENTRO LOCAL 320
utcanalclaret@outllook.com

UNION TEMPORAL
CANAL CLARET

INFORMACION GENERAL DEL PROYECTO

DATOS DEL CONTRATISTA	
Nombre o Razón social	Unión Temporal Canal Claret
NIT	901.973.980-6
Dirección	Cll 11 4-39 C.C. LECS Of. 246 Cúcuta
Objeto del contrato	Optimización, mejoramiento y atención de zonas críticas de la estructura del canal Claret del municipio de san José de Cúcuta
Contrato de obra pública No.	115 de 2025
Valor del contrato	$950,967,229.00
Tiempo estimado de ejecución	4 meses y 15 días

+57-322-774-2140 - +57-312-453-7509
CALLE 11 # 4-39 CENTRO LOCAL 320
utcanalclaret@outllook.com

Localización del proyecto

El Departamento de Norte de Santander, está ubicado en la zona nororiental del país, sobre la frontera con Venezuela. Está localizado entre las coordenadas 06º56'42' y 09º18'01" de latitud norte y los 72º01'13" y 73º38'25" de longitud oeste. Tiene una extensión territorial de 22.130 Km2, limita al norte y al este con Venezuela, al sur con los departamentos de Boyacá y Santander, y al oeste con Santander y Cesar. sur capital es Cúcuta.

Cúcuta, se encuentra localizada geográficamente muy cerca de la frontera con Venezuela, tiene una altitud de 320 msnm, su área total es de 1176 Km2, lo cual representa el 5,65% del Departamento de Norte de Santander.



Imagen 1. Ubicación geográfica del Departamento de Norte de Santander



Imagen 2. Ubicación geográfica Cúcuta

+57-322-774-2140 - +57-312-453-7509

CALLE 11 # 4-39 CENTRO LOCAL 320

utcanalclaret@outllook.com



Imagen 3. Ubicación geográfica del proyecto

1.1. Área de influencia directa del proyecto

La determinación del área de influencia de un proyecto implica delimitar el espacio geográfico donde se manifiestan los impactos (ambientales y sociales) del proyecto durante sus fases de construcción, operación y cierre. Esto se logra identificando los componentes ambientales y sociales afectados y analizando la extensión y magnitud de sus efectos, diferenciando entre impactos directos e indirectos.

Para la identificación del área de influencia directa (AID) a las obras de adecuación y mantenimiento, se plantea básicamente el espacio geográfico que puede verse afectado. A su vez abarca las unidades, administrativas en donde el desarrollo de la actividad tiene un efecto especialmente positivo.

En este ítem se hace alusión a los factores que rodean el área circundante al sector, aunque las alteraciones sobre los recursos naturales son mínimas y aprobadas por la corporación autónoma regional de la frontera nororiental "**CORPONOR**", es primordial conocer las características ambientales de manera que estás contribuyan a la información del documento y valgan de soporte para el análisis de la matriz de aspectos e impactos ambientales.

2. DOCUMENTACION DEL SISTEMA DE GESTION DE SEGURIDAD Y SALUD EN EL TRABAJO

Previo al arranque del proyecto, se identificaron unas necesidades frente a requisitos legales de la normatividad colombiana y necesidades contractuales que permita el cumplimiento de los diferentes objetivos del contrato de la mano con la seguridad y el compromiso con la vida, la sociedad y el contratante.

- ✓ Cargos
- ✓ Actividades
- ✓ Materiales y herramientas
- ✓ Equipos de emergencia
- ✓ Unidades sanitarias
- ✓ Señalización
- ✓ Plan de manejo de tránsito
- ✓ Certificación de cumplimiento del SGSST de la ARL SURA

También se verifico el cumplimiento de la resolución 0312 del 2019 a través de la solicitud del certificado de la ARL SURA, y verificación en sitio de cada uno de los ítems que enmarca el documento de la resolución.

UNION TEMPORAL
CANAL CLARET

DESCRIPCION DE ACTIVIDADES REALIZADAS

EXCAVACION MANUAL EN MATERIAL COMUN

Trazado y replanteo:

Se marca en el terreno el eje de la tubería y la sección de la zanja, de acuerdo con los planos y niveles establecidos.

Excavación manual:

- Se realiza con palas, picos, barretas.
- Se remueve el material común hasta alcanzar la profundidad requerida.
- Las paredes de la zanja se mantienen verticales o con taludes adecuados según la estabilidad del terreno.
- El fondo debe quedar nivelado para garantizar la correcta pendiente de la tubería.

Retiro y acopio del material:

El material excavado se deposita en uno o ambos lados de la zanja a una distancia segura (generalmente a 0.60 m del borde), para evitar derrumbes y permitir su posible reutilización como relleno.

RELLENO SELECCIONADO CON MATERIAL EXCAVACION

Selección y preparación del material:

- El material excavado (arcillas, limos, arenas o gravas) es revisado y **clasificado** para asegurarse de que esté **libre de basura, piedras grandes, raíces, escombros u otros elementos orgánicos o inestables**.
- Solo se reutiliza el material que presente buena compactabilidad y estabilidad.

Colocación en capas:

- El relleno se realiza **por capas horizontales** de espesor controlado (generalmente de **15 a 30 cm**), para permitir una correcta compactación.
- Se inicia desde el fondo de la zanja, alrededor y sobre la tubería instalada.

+57-322-774-2140 - +57-312-453-7509
CALLE 11 # 4-39 CENTRO LOCAL 320
utcanalclaret@outllook.com

Compactación:

- Cada capa se compacta manual o mecánicamente hasta alcanzar la **densidad especificada en los planos o normas técnicas** (por lo general, mínimo 90–95 % del Proctor estándar).
- La compactación debe realizarse con cuidado en la zona de la **cama de apoyo y la zona lateral de la tubería**, para evitar movimientos o daños.

Control de humedad:

- Si el material está muy seco, se **humedece ligeramente** para mejorar la compactación.
- Si está muy húmedo, se debe **airear o sustituir** para no comprometer la resistencia del relleno.

Relleno final y acabado:

- Una vez compactadas todas las capas, se **restituye la rasante original del terreno** o de la superficie de la vía.

SOLADO

El solado de concreto es una capa delgada (5-10 cm) de concreto simple o pobre, no estructural, que se vierte en el fondo de excavaciones para cimentaciones, con funciones clave de nivelar el terreno, crear una base firme para el trazado y colocación de armaduras, y proteger el acero de la humedad y agentes agresivos del suelo, mejorando la durabilidad general de la construcción.

RETIRO DE MATERIAL

- **Extracción de Sobrantes:** Cargar y transportar materiales que no se utilizarán, como tierra excavada, restos de concreto o madera, hacia botaderos autorizados.
- **Demolición y Desmantelamiento:**
  - Desmontar elementos estructurales (como formaletas, marcos, puertas, cerramientos) o no estructurales (muros, pisos, revestimientos) de forma manual o mecánica, cuidando de no dañar estructuras adyacentes.
  - Retirar elementos específicos como carpintería (puertas, ventanas, herrajes) o instalaciones.
- **Limpieza y Disposición:** Recoger todos los escombros generados por la demolición o el proceso constructivo, acumulándolos en puntos designados (acopio) para su posterior gestión.
- **Gestión de Residuos (RCD):** Clasificar los materiales (madera, metal, concreto) para su posible reciclaje o reutilización, cumpliendo con las regulaciones ambientales (como la Resolución 0472 en Colombia, mencionada en un ejemplo).
- **Retiros en Excavaciones:** Remover tierra o roca que obstruye el área de fundación de una estructura, un proceso a menudo manual en áreas de difícil acceso.

En resumen: Es una actividad fundamental en la obra para asegurar la limpieza, seguridad y correcto manejo de los residuos, permitiendo la continuidad de la construcción o la rehabilitación del espacio.

DESVIO PROVISIONAL DE AGUAS

Un **Sistema Provisional de Aguas** es una solución temporal o de emergencia para llevar agua a un lugar donde no hay suministro regular, usualmente captando agua de lluvia en techos mediante canaletas y tanques de almacenamiento, o usando fuentes alternativas como pozos o transporte temporal, para usos no potables (riego, limpieza) o potables (con tratamiento), utilizando bombas de bajo voltaje o la gravedad para la distribución,

Propósito:

- **Suplir escasez:** Aminorar la falta de agua potable o de uso doméstico.
- **Soluciones de emergencia:** Proporcionar acceso temporal mientras se instala un sistema permanente.
- **Independencia:** Reducir la dependencia de redes externas en áreas remotas.

UNION TEMPORAL
CANAL CLARET

DEMOLICION DE ESTRUCTURA DE CONCRETOS

La demolición de estructuras de concreto es el proceso controlado de **desmontaje o fragmentación** de elementos (columnas, vigas, losas) para reducir su tamaño y retirarlos, usando métodos manuales, mecánicos (martillos hidráulicos, sierras) o, en casos extremos, explosivos, siempre priorizando la **seguridad, la eficiencia y la gestión de escombros** mediante planes que incluyen corte de acero, control de polvo y transporte a sitios de disposición autorizados, transformando el material sólido en residuos manejables para su posterior disposición o reciclaje.

Descripción del proceso general

1. **Planificación y preparación:**
    - Obtención de permisos y planos para identificar el alcance y los materiales.
    - Identificación de redes de servicios (agua, luz, gas) y protección de estructuras adyacentes.
    - Señalización y aseguramiento del área de trabajo.
2. **Desmantelamiento o despiece (si aplica):**
    - Retiro de elementos no estructurales (muros, falsos plafones) de forma manual.
    - Corte del acero de refuerzo expuesto para facilitar el desprendimiento de las piezas de concreto.
3. **Fragmentación del concreto:**
    - **Manual:** Uso de herramientas eléctricas o manuales para controlar la caída de fragmentos pequeños, ideal para zonas delicadas.
    - **Mecánica:** Uso de excavadoras con implementos (martillos, cizallas) para elementos más grandes, permitiendo un mayor radio de acción y velocidad.
    - **Métodos especializados:** Sierras de diamante, lanzas térmicas o chorros de agua a alta presión para cortes precisos en elementos como losas o vigas, minimizando ruido y polvo.
4. **Cargue y transporte:**
    - Cargue de los escombros generados en camiones, ya sea manualmente o con maquinaria.
    - Transporte a una escombrera o sitio de disposición final autorizado, clasificando los residuos si es necesario.

+57-322-774-2140 - +57-312-453-7509
CALLE 11 # 4-39 CENTRO LOCAL 320
utcanalclaret@outllook.com

UNION TEMPORAL
CANAL CLARET

RELLENO PARA ESTRUCTURA CON BASE GRANULAR

Un relleno para estructura con base granular son materiales como arena, grava o triturado, seleccionados por su granulometría (tamaño de partículas) y poca plasticidad para ofrecer una base estable y drenante bajo losas y cimentaciones, protegiendo el acero de la humedad y soportando cargas, requiriendo compactación mecánica y cumplimiento de especificaciones técnicas para garantizar estabilidad y durabilidad en la construcción.

Descripción y funciones

- **Material:** Suelos granulares de grano grueso (arena, grava, triturado) con bajo contenido de finos (arcillas/limos) y plasticidad.
- **Función Principal:**
  - **Soporte:** Distribuir uniformemente las cargas del pavimento o estructura sobre la subrasante.
  - **Drenaje:** Permitir el paso del agua, protegiendo la estructura del ascenso de humedad y la corrosión del acero.
  - **Estabilización:** Proporcionar una superficie firme y homogénea para la construcción.
  - **Protección:** Actuar como barrera contra la humedad del terreno natural.

Tipos comunes según aplicación

- **Bases Granulares (Vías):** Materiales clasificados (Tipo A, B, C) para soportar esfuerzos del tránsito y dar estabilidad a la carpeta asfáltica.
- **Sub-bases Granulares (Vías):** Material similar, pero a veces de menor exigencia que la base, para capas inferiores del pavimento.
- **Rellenos de Cimentación/Losa:** Arena, grava o triturado para debajo de losas de piso y alrededor de cimientos, mejorando el soporte y aislamiento.
- **Rellenos Seleccionados:** Material granular compactado en áreas específicas según planos, con propiedades específicas para soportar cargas y mejorar cotas.

Consideraciones clave

- **Calidad del Material:** Depende de la aplicación; para pavimentos se exige alta calidad (bajo finos y plasticidad), mientras que para rellenos superficiales o profundos puede variar.
- **Compactación:** Es esencial compactar mecánicamente el material por capas para lograr la densidad y capacidad de carga requeridas.
- **Especificaciones:** Se rigen por normas técnicas (como INVÍAS) que definen la granulometría, plasticidad y métodos de instalación.

+57-322-774-2140 - +57-312-453-7509
CALLE 11 # 4-39 CENTRO LOCAL 320
utcanalclaret@outllook.com

UNION TEMPORAL
CANAL CLARET

ACERO DE REFUERZO

La instalación de acero de refuerzo es el proceso de colocar barras corrugadas dentro de encofrados para que trabajen junto al concreto, aportando resistencia a la tracción y compresión, evitando fisuras y mejorando la durabilidad estructural; implica cortar y doblar las varillas según planos, colocarlas en la posición correcta dentro del encofrado con separadores para asegurar el recubrimiento de concreto, y amarrarlas con alambre para formar el "armado", crucial para la seguridad y capacidad sismorresistente de vigas, columnas y losas.

1. Preparación y Corte (Habilitado)

- **Corte y Doblado**: Cortar las varillas a las longitudes especificadas y doblar los extremos (ganchos) a 90° o 135° para mejor anclaje y resistencia, especialmente en zonas de alta sismicidad.
- **Almacenamiento**: Guardar el acero en lugar limpio, elevado del suelo y protegido de la intemperie para evitar corrosión excesiva.

2. Colocación en Obra (Armado)

- **Encofrado**: Asegurar que el encofrado esté listo y limpio.
- **Armado de Estribos/Flejes**: Colocar los estribos (flejes) a las distancias indicadas (más juntas cerca de las uniones viga-columna/muro-columna).
- **Varillas Longitudinales**: Introducir y posicionar las varillas principales (superiores e inferiores) dentro de los estribos.
- **Ganchos y Traslapes**: Alternar la dirección de los ganchos de los estribos y realizar traslapes adecuados entre varillas para asegurar continuidad.
- **Separadores (Calzos)**: Usar calzos de concreto o plástico para levantar el acero y garantizar el recubrimiento mínimo de concreto, vital para la protección contra la corrosión y la adherencia.
- **Amarre**: Sujetar todas las uniones con alambre recocido (tortol) para mantener la posición durante el vaciado del concreto.

3. Consideraciones Clave

- **Recubrimiento**: Mantener la distancia entre el acero y el encofrado (recubrimiento) según especificaciones (ej. 3-8 cm según el caso).
- **Ductilidad**: El acero debe ser dúctil y cumplir con normas (como la NSR-10 en Colombia) para resistir sismos.
- **Adherencia**: Las corrugaciones en las varillas aumentan la adherencia mecánica con el concreto.

Este proceso asegura que el hormigón, que es fuerte en compresión pero débil en tracción, se complemente con el acero, que es excelente en tracción, creando un material compuesto (concreto armado) capaz de soportar las cargas de una edificación.

+57-322-774-2140 - +57-312-453-7509
Carrera 10 #4-320
utcanalclaret@outllook.com

UNION TEMPORAL
CANAL CLARET

1.01 localización y replanteo

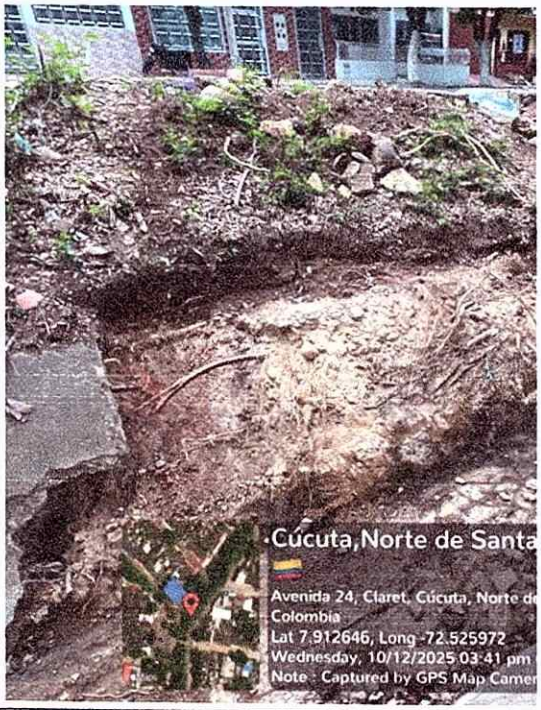

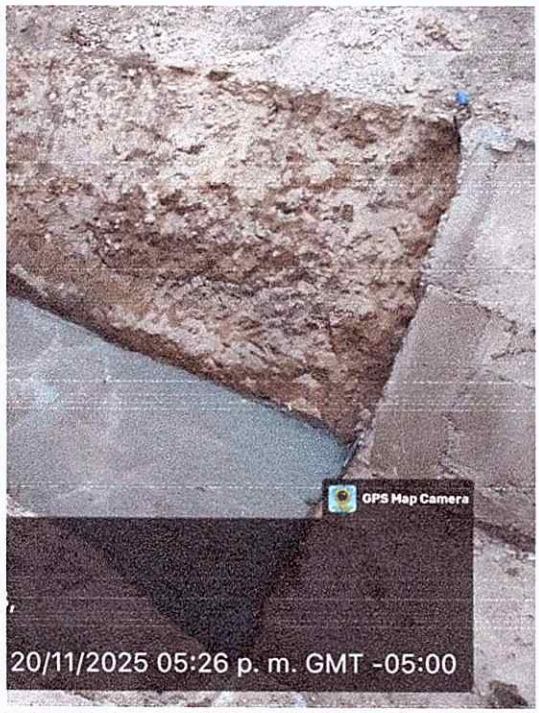



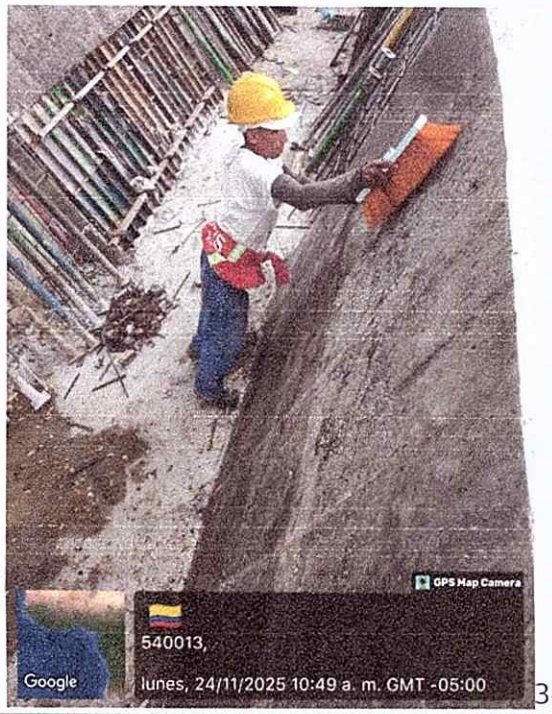

3-7509
CALLE 11 # 4-39 CENTRO LOCAL 320
utcanalclaret@outllook.com

UNION TEMPORAL

CANAL CLARET

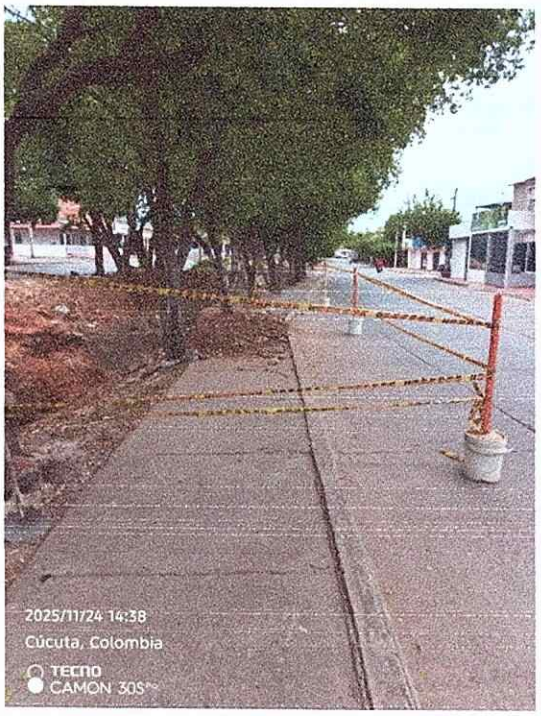

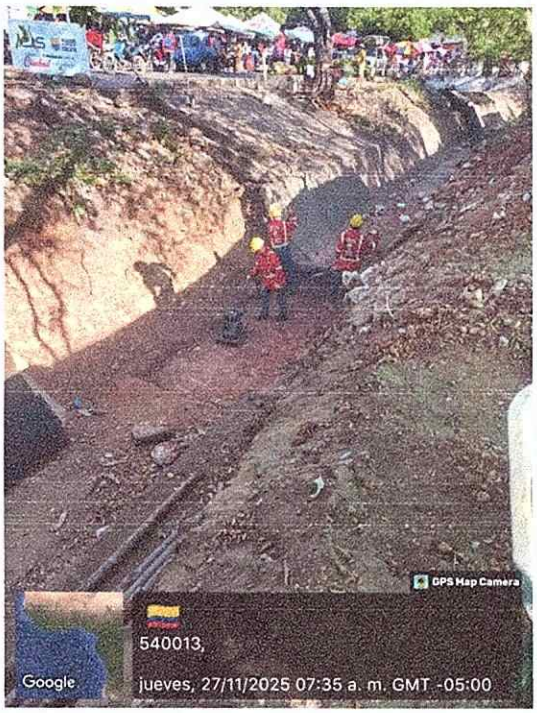

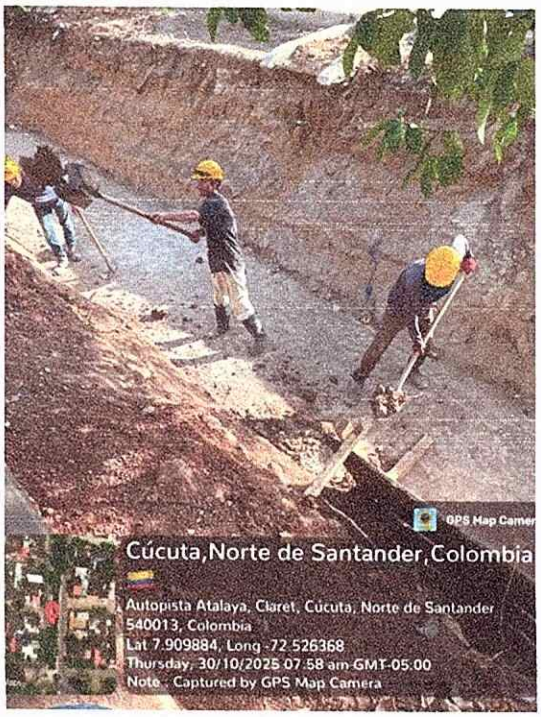

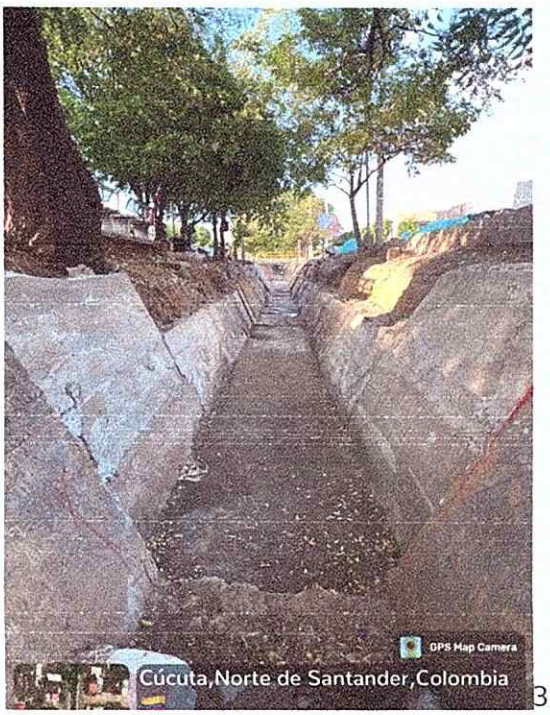

3-7509

CALLE 11 # 4-39 CENTRO LOCAL 320

utcanalclaret@outllook.com

UNION TEMPORAL
CANAL CLARET

1.02 Sistema provisional desvió de aguas

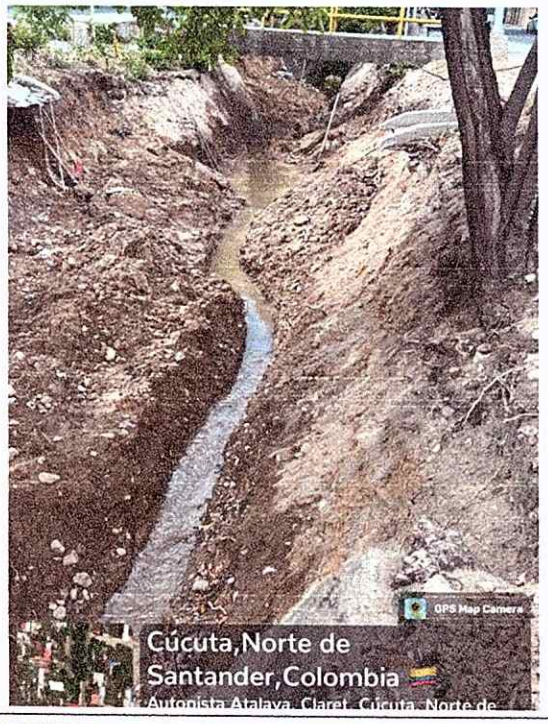





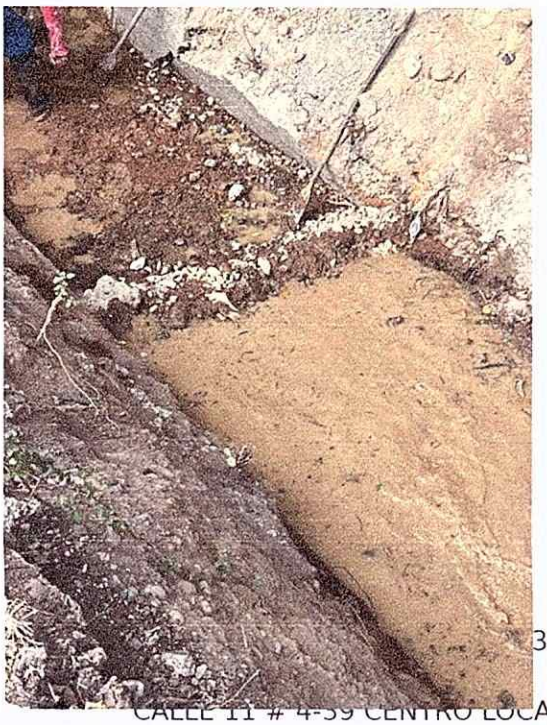

3-7509
CALLE 11 # 4-39 CENTRO LOCAL 320
utcanalclaret@outllook.com

UNION TEMPORAL

CANAL CLARET

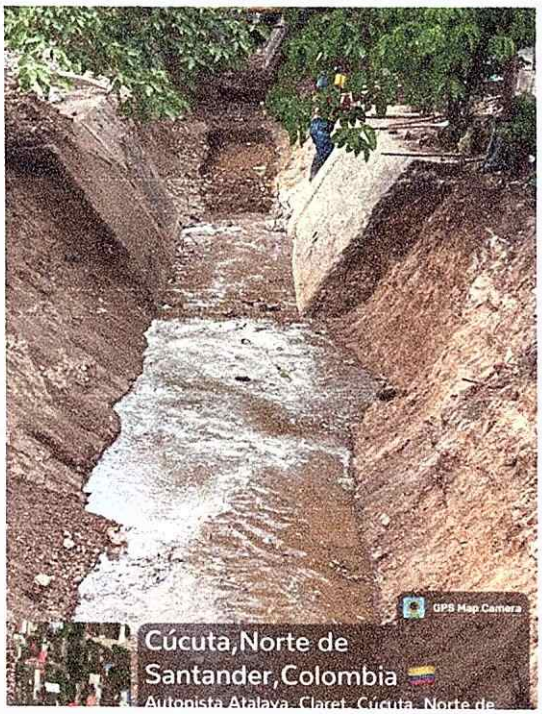

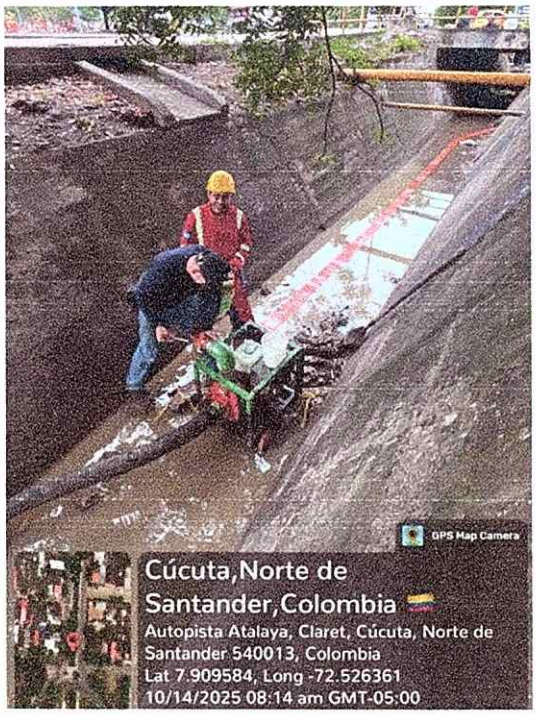

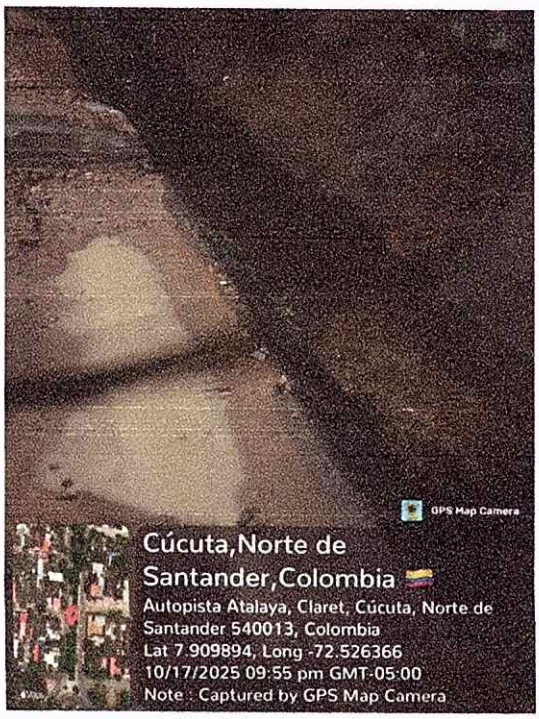



3-7509

CALLE 11 # 4-39 CENTRO LOCAL 320

utcanalclaret@outllook.com

UNION TEMPORAL

CANAL CLARET

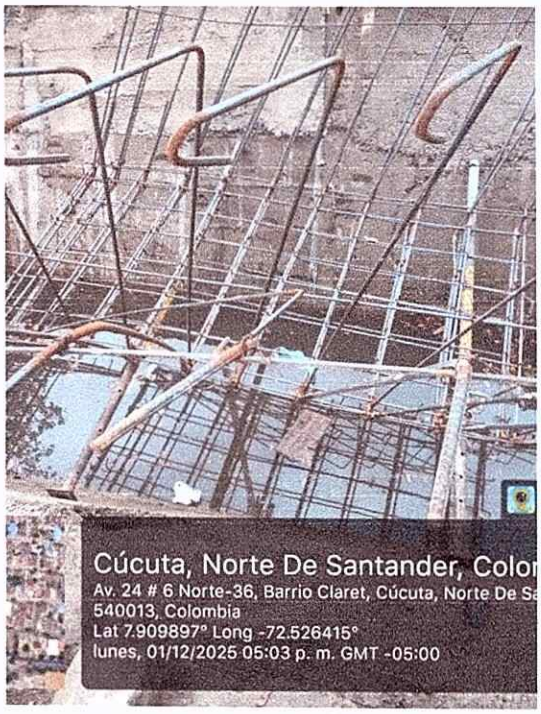

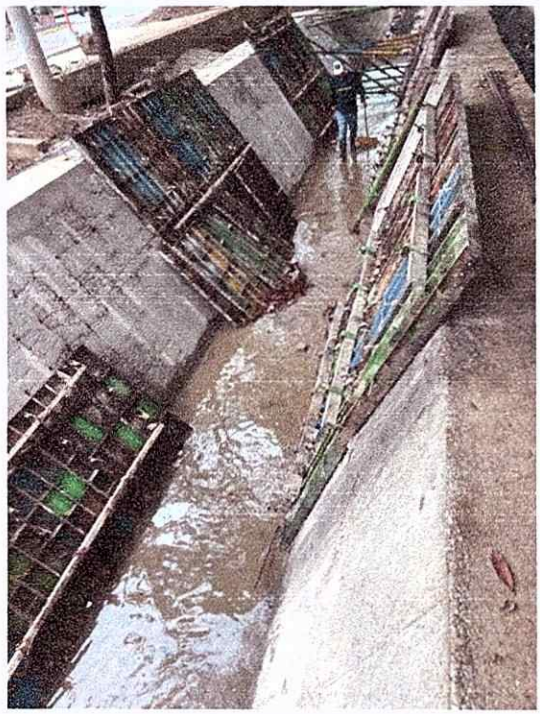

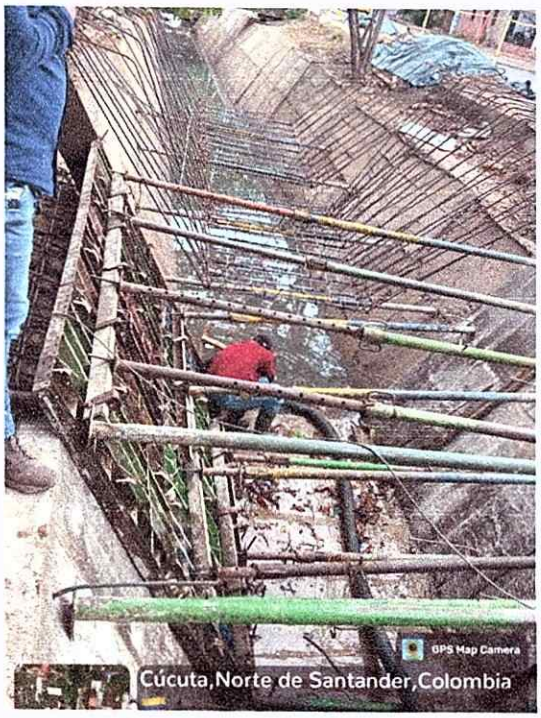



53-7509

CALLE 11 # 4-39 CENTRO LOCAL 320

utcanalclaret@outllook.com

UNION TEMPORAL
CANAL CLARET

2.01 Demolición estructuras en concreto

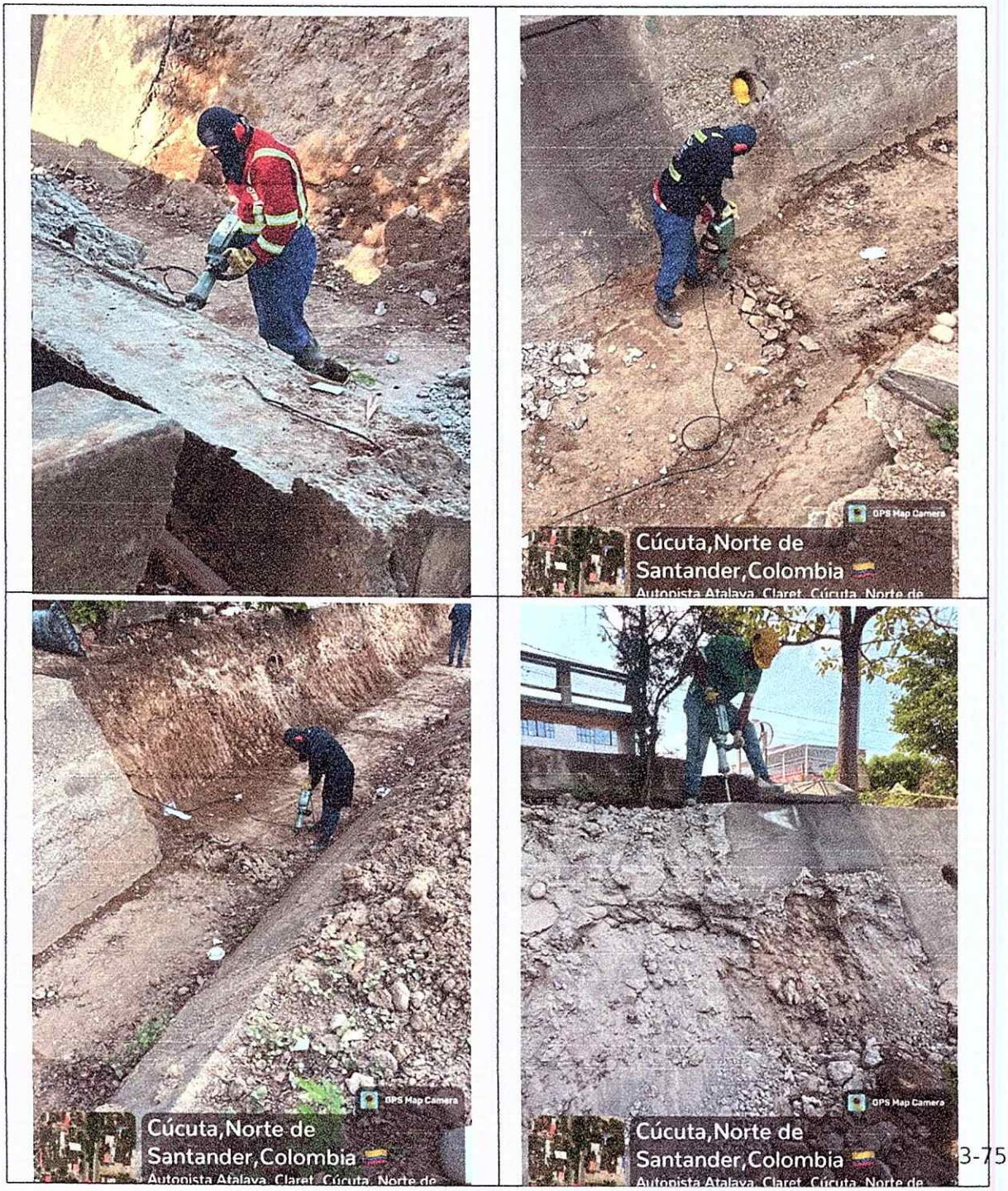

3-7509
CALLE 11 # 4-39 CENTRO LOCAL 320
utcanalclaret@outllook.com

UNION TEMPORAL

CANAL CLARET

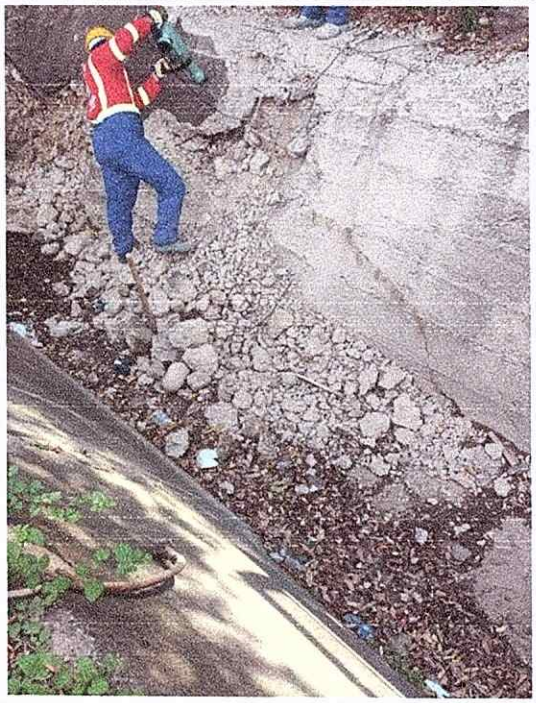



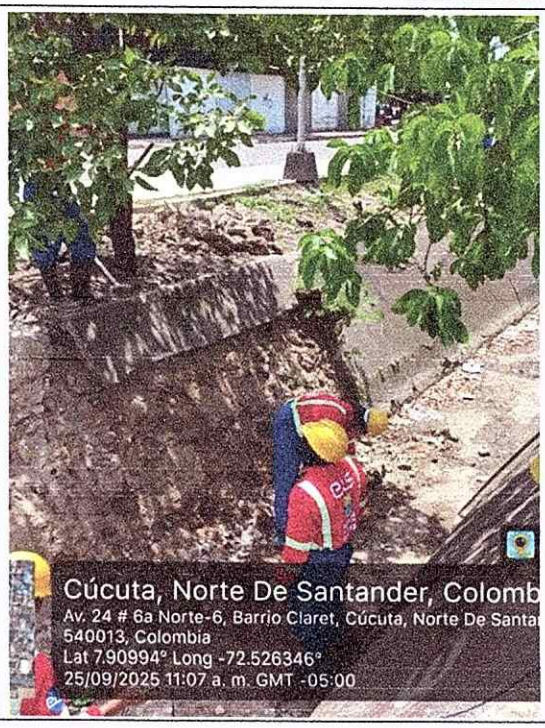

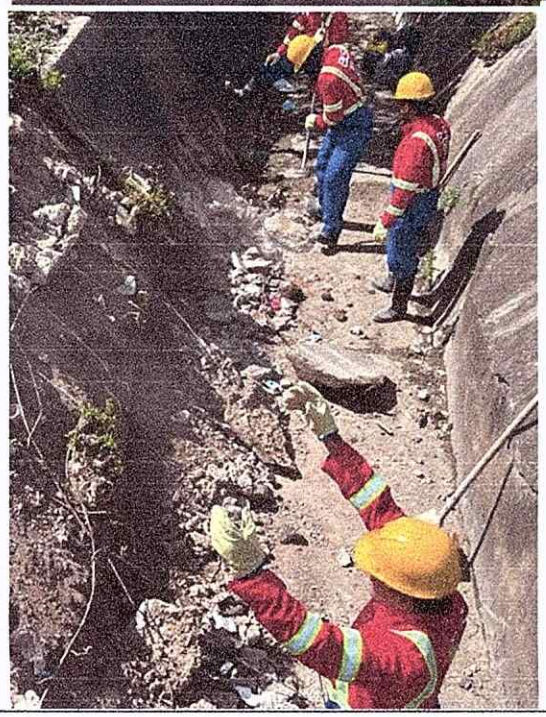

+57-322-774-2140 - +57-312-453-7509

CALLE 11 # 4-39 CENTRO LOCAL 320

utcanalclaret@outllook.com

UNION TEMPORAL
CANAL CLARET

2.02 Retiro de material sobrante incluye acarreo y escombrera

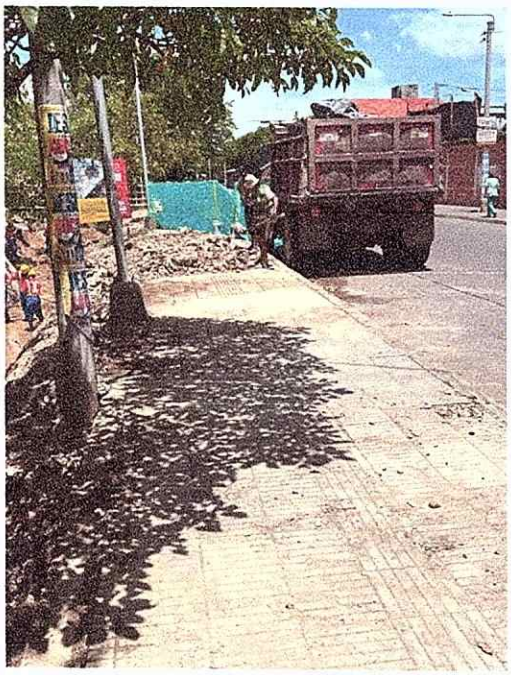





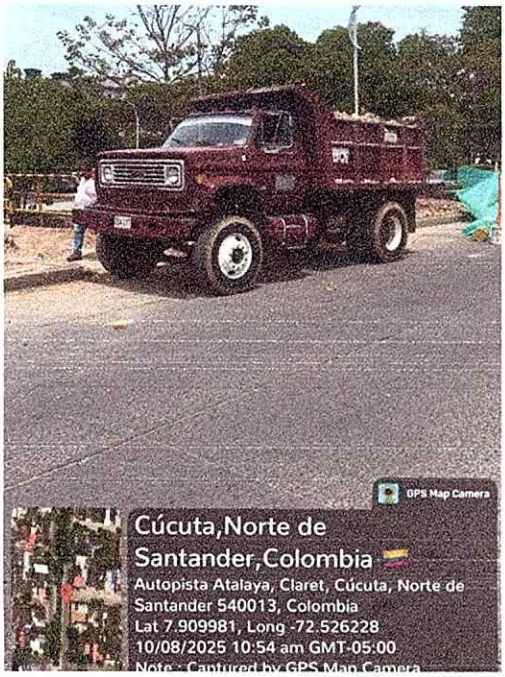

+57-322-774-2140 - +57-312-453-7509

CALLE 11 # 4-39 CENTRO LOCAL 320

utcanalclaret@outllook.com

UNION TEMPORAL

CANAL CLARET

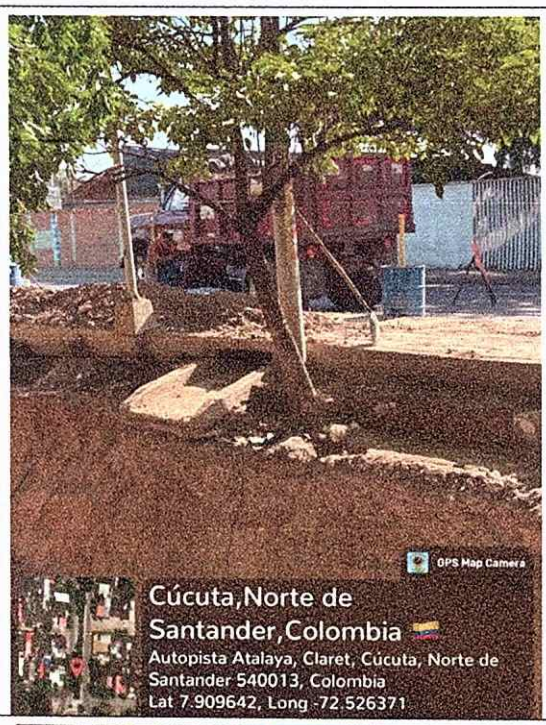

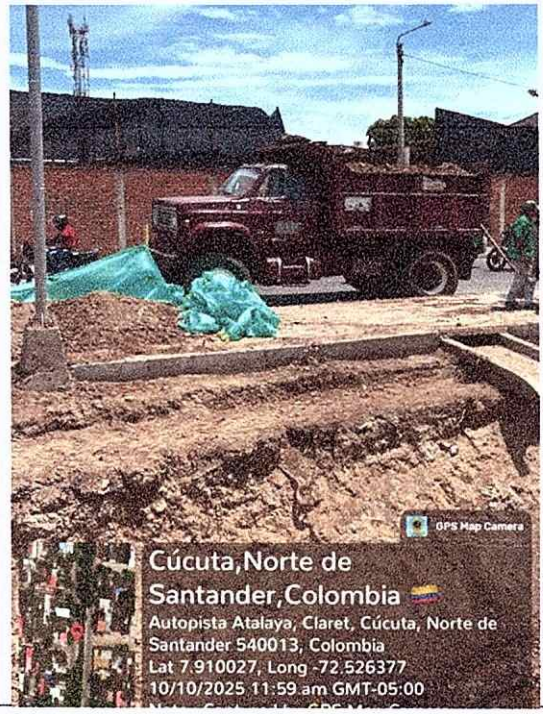

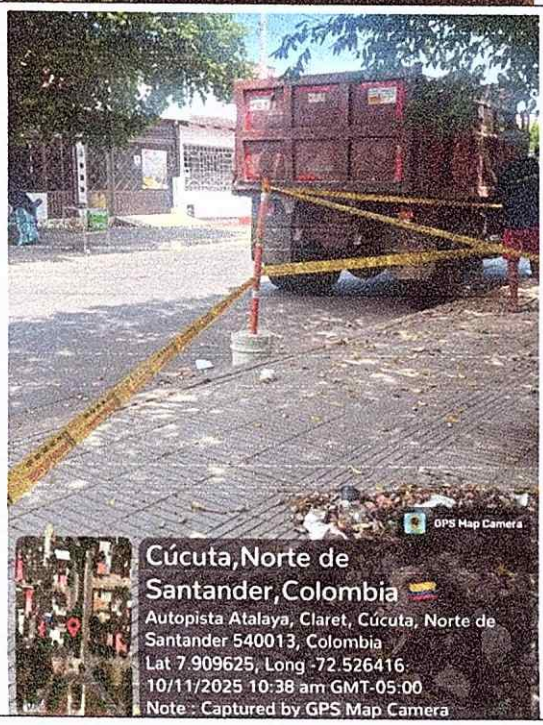

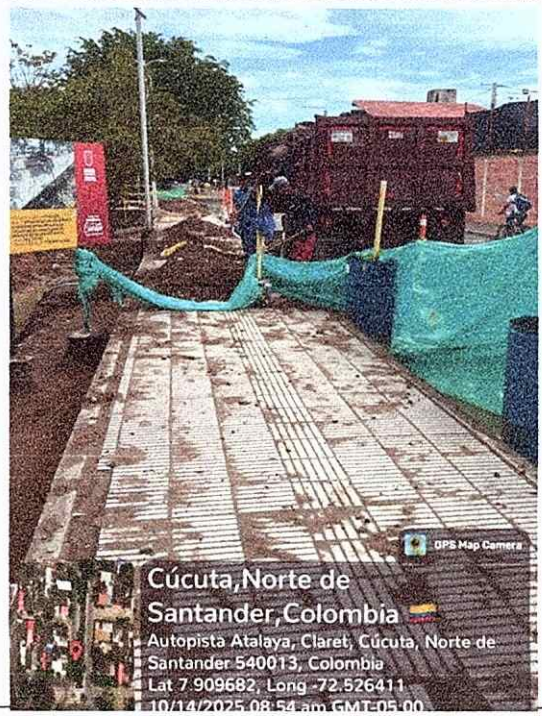

+57-322-774-2140 - +57-312-453-7509

CALLE 11 # 4-39 CENTRO LOCAL 320

utcanalclaret@outllook.com

UNION TEMPORAL
CANAL CLARET

2.03 Remoción de especies arbóreas en taludes



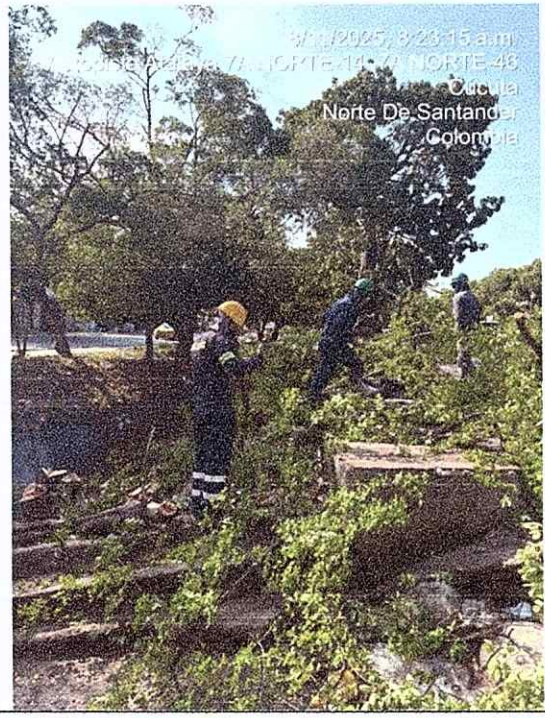



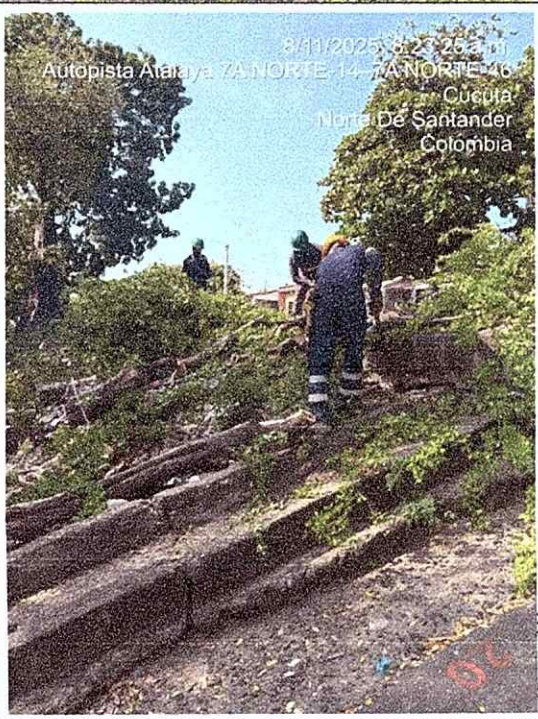

-7509
AL 320
utcanalclaret@outllook.com

UNION TEMPORAL
CANAL CLARET

2.04 Desmonte de material arbóreo/arbustos y/o malezas de forma Manual existentes en el canal

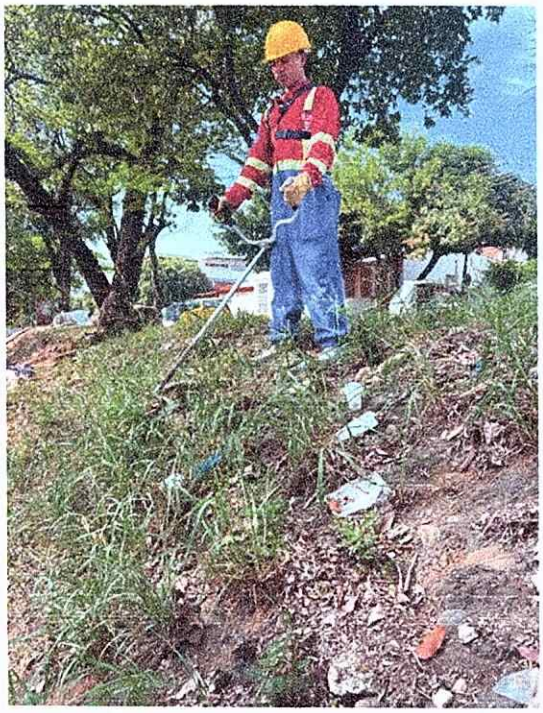



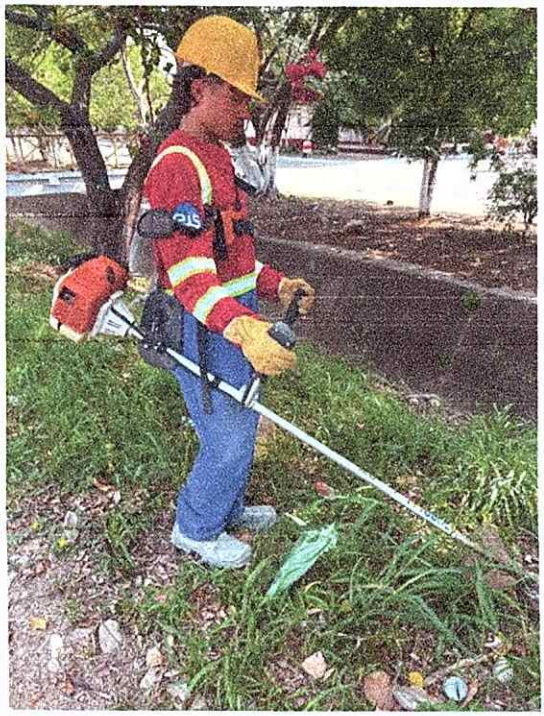

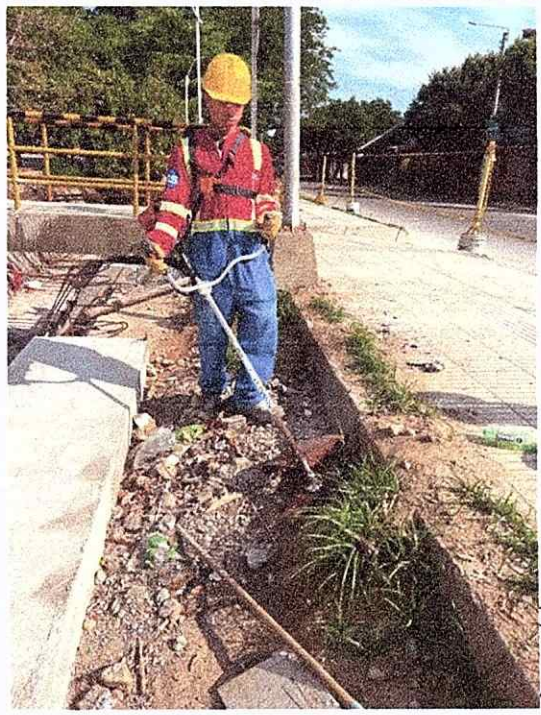

3-7509
AL 320
utcanalclaret@outllook.com

UNION TEMPORAL
CANAL CLARET

3.01 Excavaciones manual material común en la zona



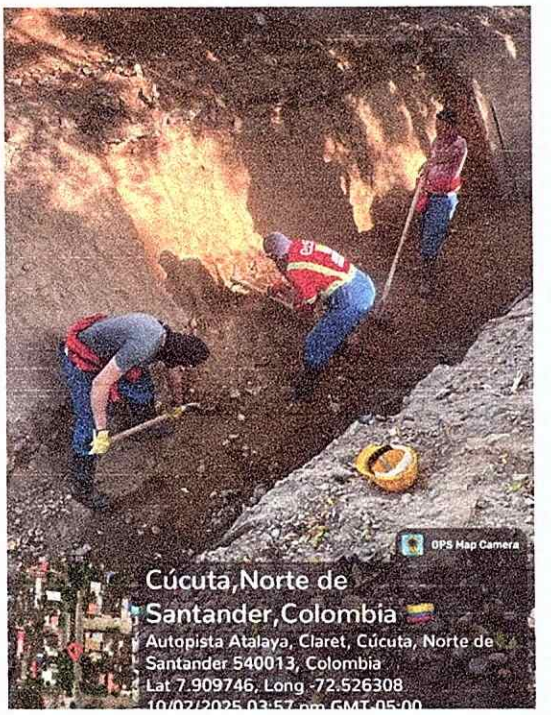

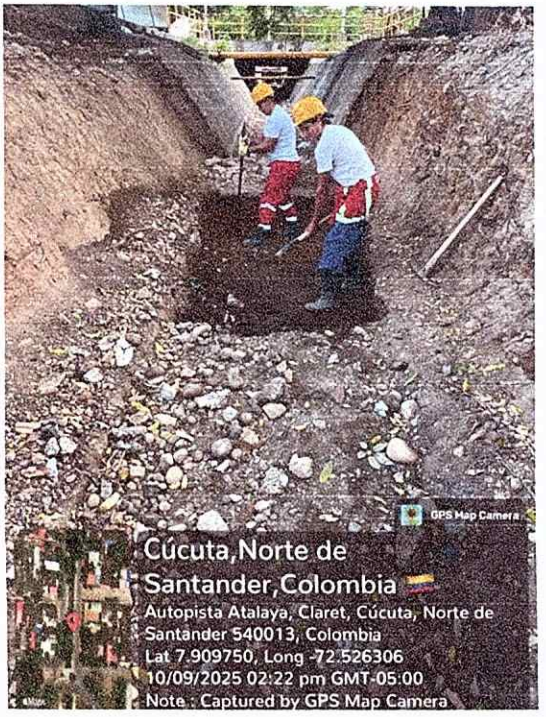

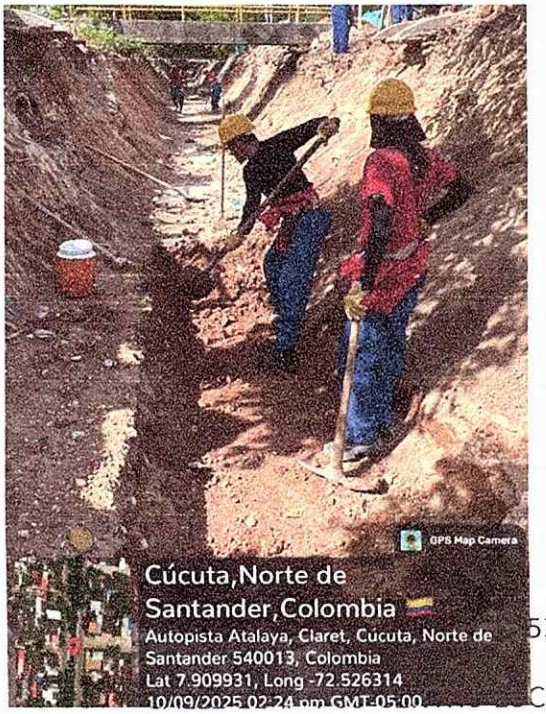

53-7509
CAL 320
utcanalclaret@outllook.com

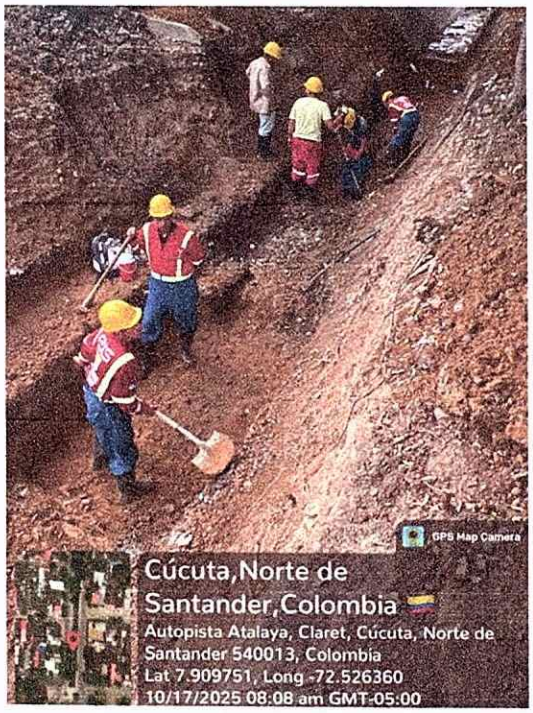
GPS Map Camera
Cúcuta,Norte de Santander,Colombia
Autopista Atalaya, Claret, Cúcuta, Norte de Santander 540013, Colombia
Lat 7.909751, Long -72.526360
10/17/2025 08:08 am GMT-05:00



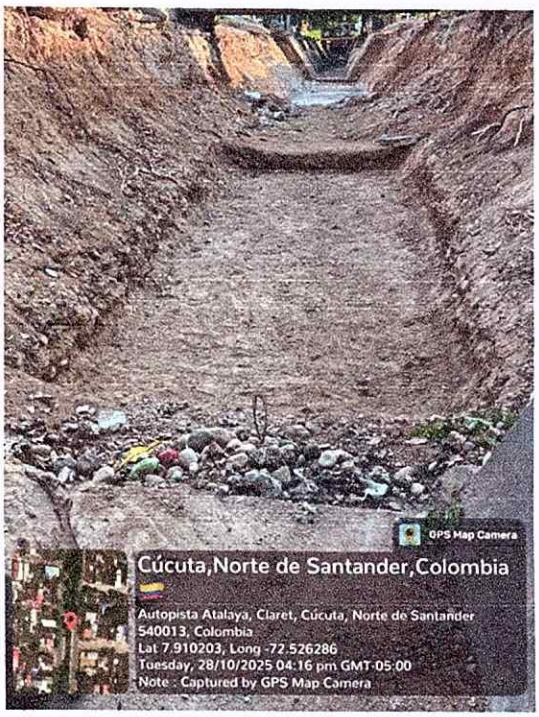
GPS Map Camera
Cúcuta,Norte de Santander,Colombia
Autopista Atalaya, Claret, Cúcuta, Norte de Santander 540013, Colombia
Lat 7.910203, Long -72.526286
Tuesday, 28/10/2025 04:16 pm GMT-05:00
Note : Captured by GPS Map Camera


Cúcuta,Norte de Santander,Colom
Autopista Atalaya, Claret, Cúcuta, Norte de Santander
540013, Colombia
Lat 7.910081, Long -72.526343
Wednesday, 29/10/2025 04:38 pm GMT-05:00
Note : Captured by GPS Map Camera



+57-322-774-2140 - +57-312-453-7509

CALLE 11 # 4-39 CENTRO LOCAL 320

utcanalclaret@outllook.com

UNION TEMPORAL
CANAL CLARET

3.02 Relleno para estructuras con base granular

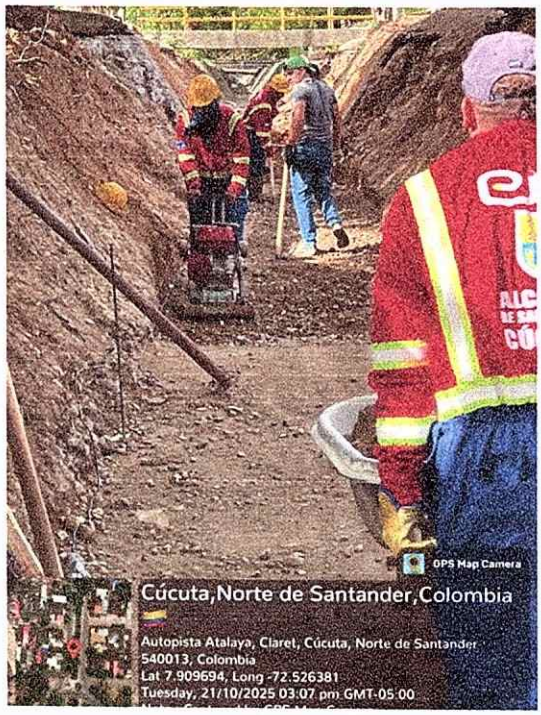

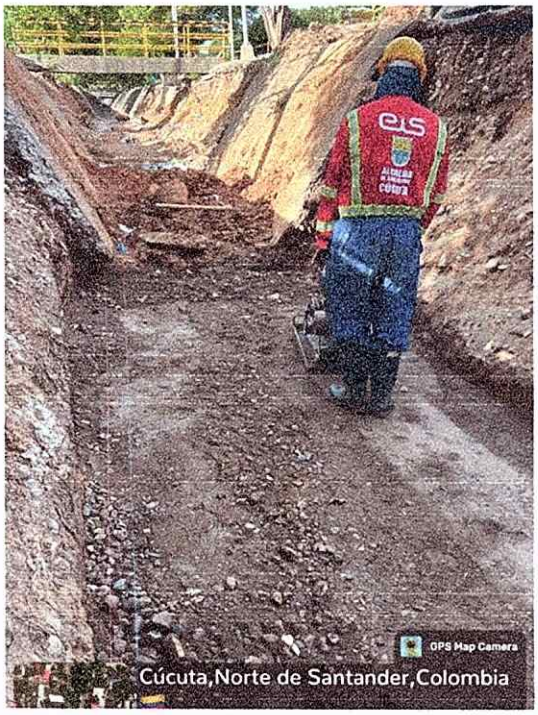

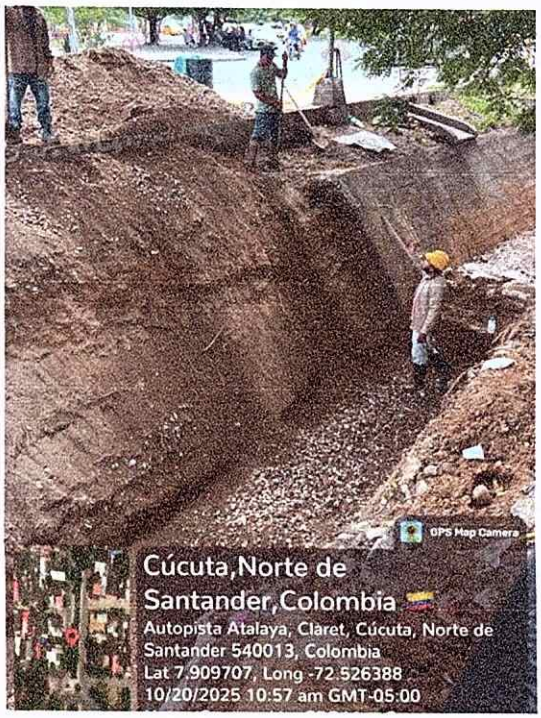

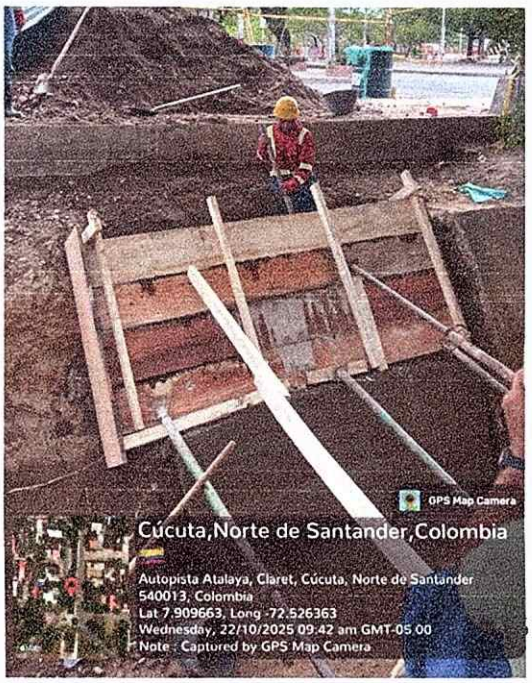

3-7509
CALLE 11 # 4-39 CENTRO LOCAL 320
utcanalclaret@outllook.com

UNION TEMPORAL

CANAL CLARET

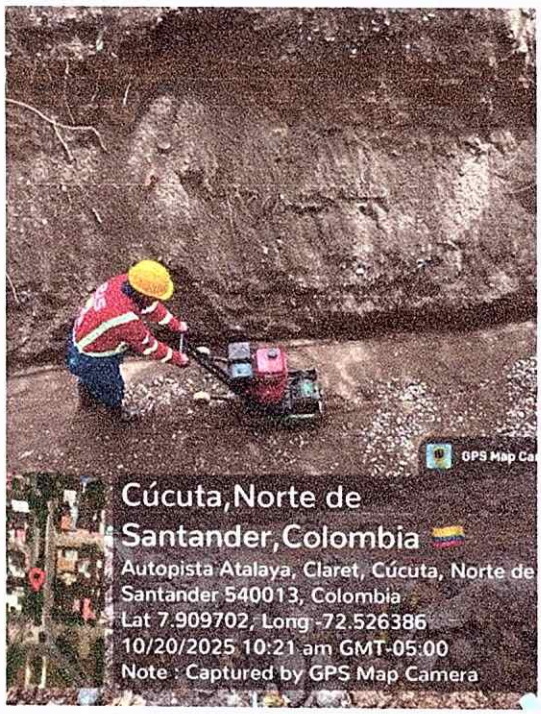

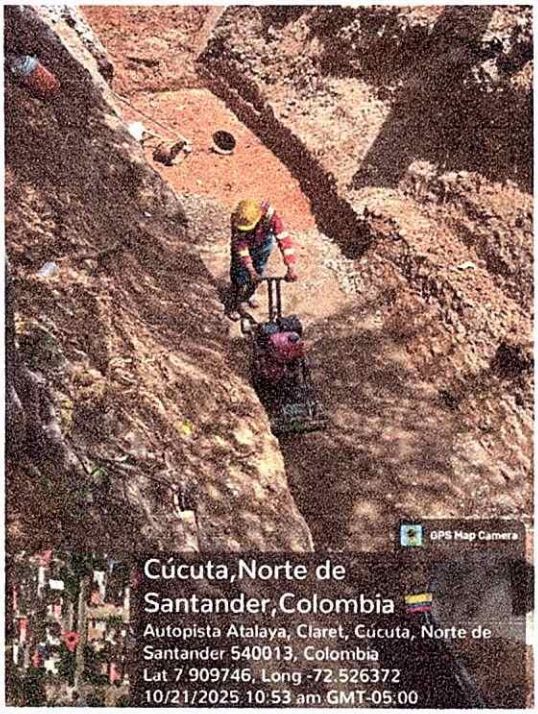



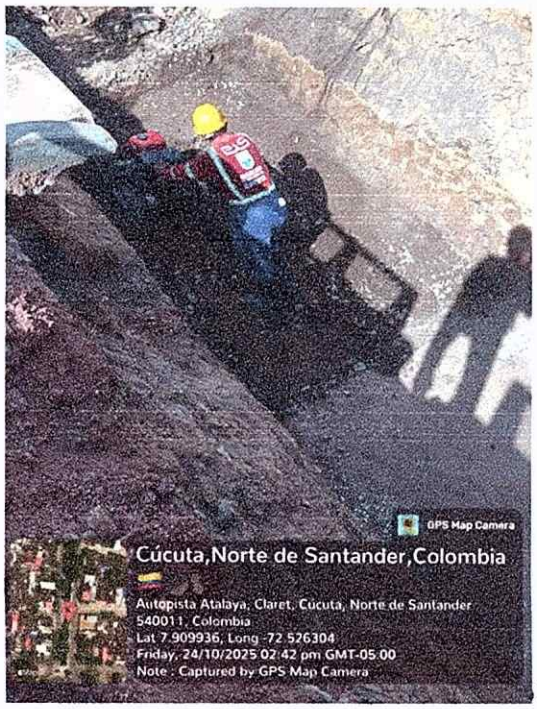

3-7509

CALLE 11 # 4-39 CENTRO LOCAL 320

utcanalclaret@outllook.com

UNION TEMPORAL

CANAL CLARET

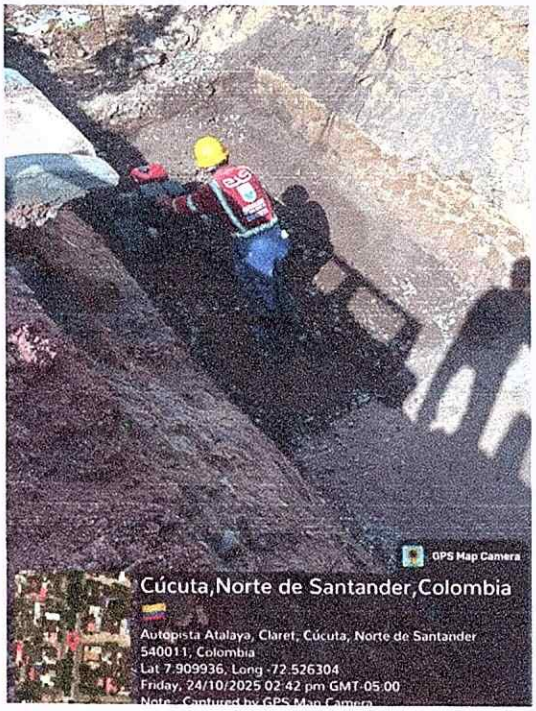





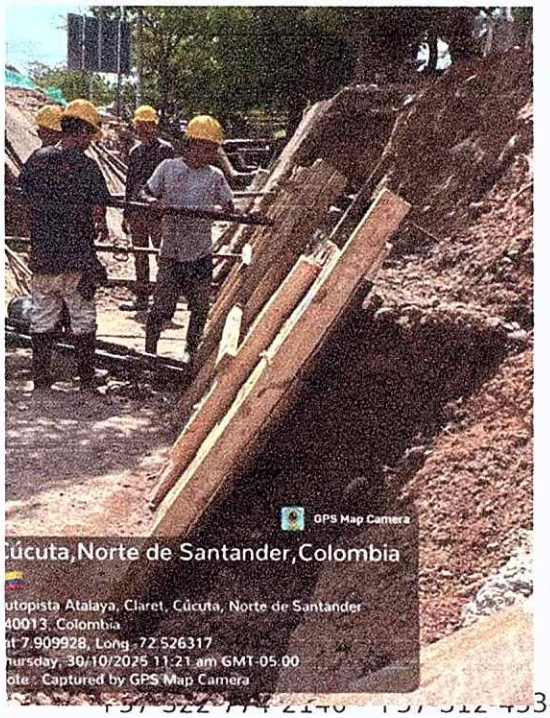

+57 322 774 2140 +57 312 453-7509

CALLE 11 # 4-39 CENTRO LOCAL 320

utcanalclaret@outllook.com

UNION TEMPORAL
CANAL CLARET

4.01 Suministro e instalación de solado en concreto 14 MPa

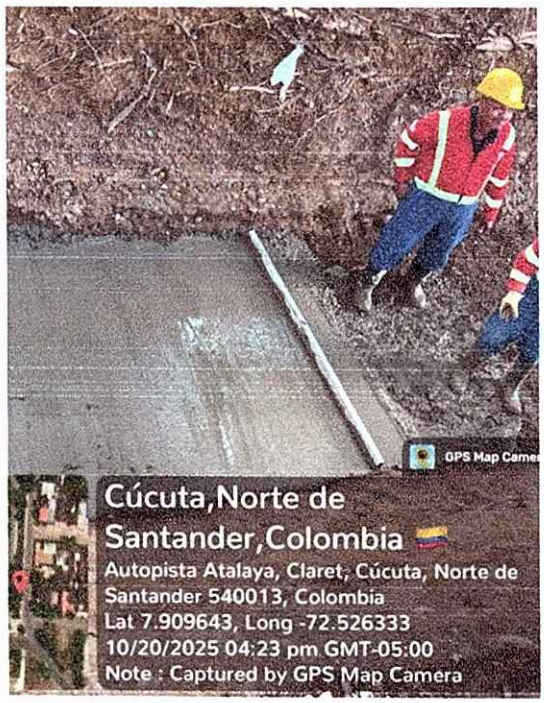



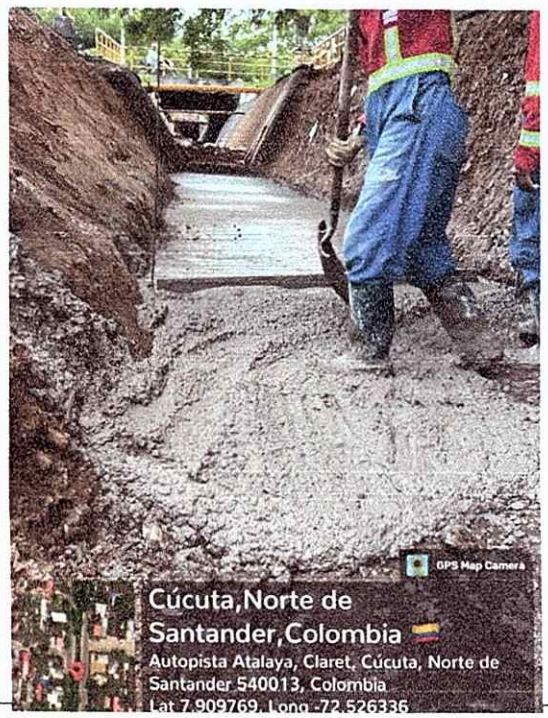

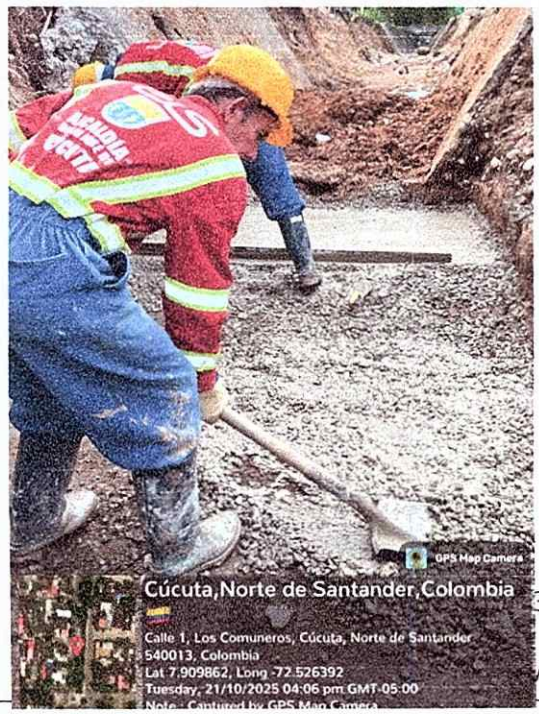

3-7509
AL 320
utcanalclaret@outllook.com

UNION TEMPORAL
CANAL CLARET

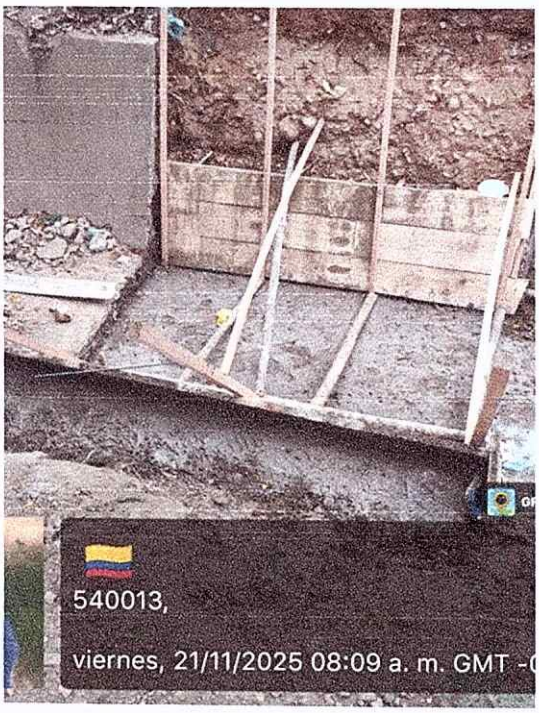

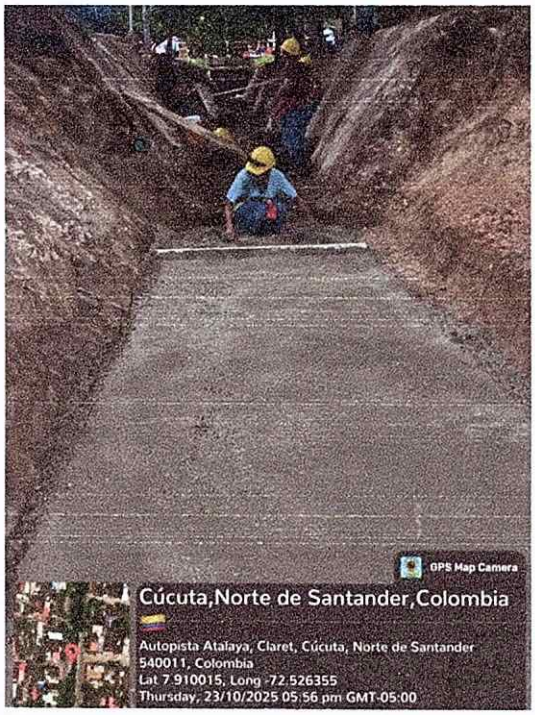



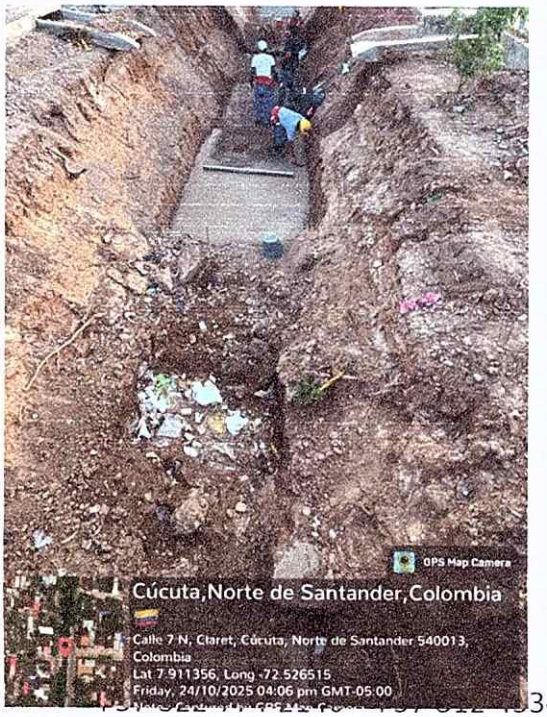

CALLE 11 # 4-39 CENTRO LOCAL 320

utcanalclaret@outllook.com

UNION TEMPORAL
CANAL CLARET

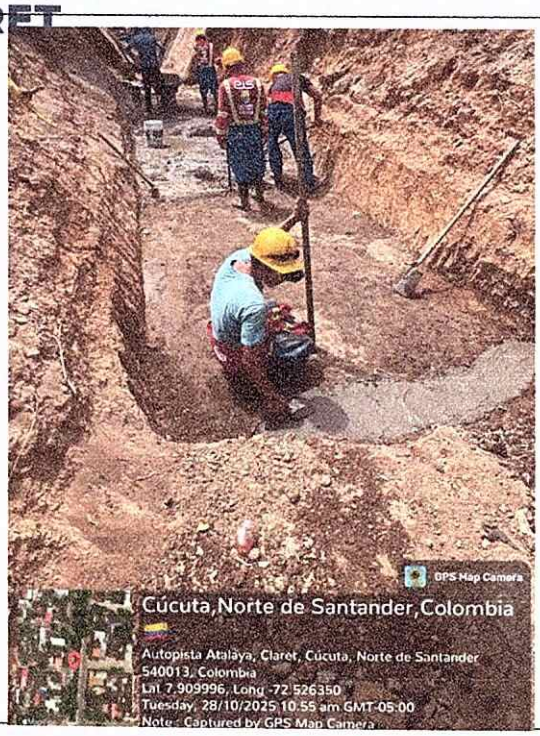

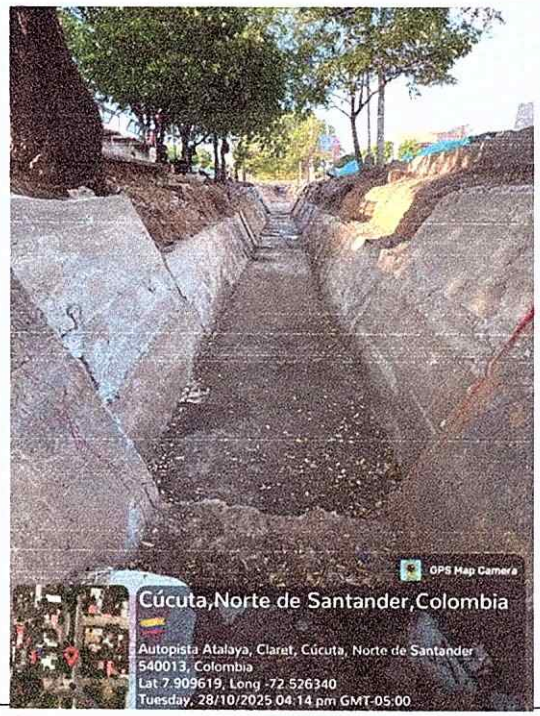

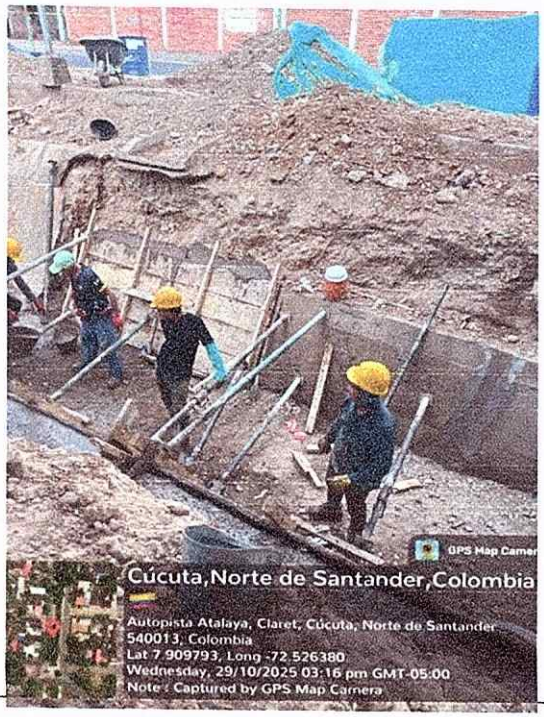

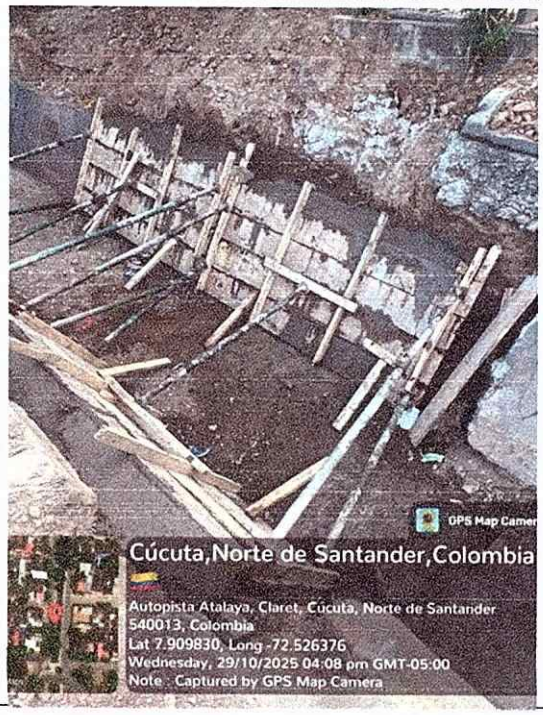

+57-322-774-2140 - +57-312-453-7509

CALLE 11 # 4-39 CENTRO LOCAL 320

utcanalclaret@outllook.com

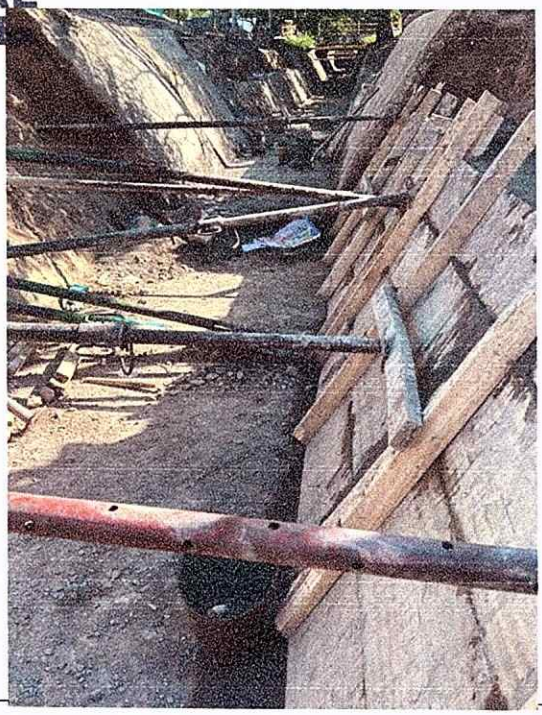



+57-322-774-2140 - +57-312-453-7509
CALLE 11 # 4-39 CENTRO LOCAL 320
utcanalclaret@outllook.com

UNION TEMPORAL
CANAL CLARET

4.02 Concretos de 28 Mpa (4000 PSI) impermeabilizado

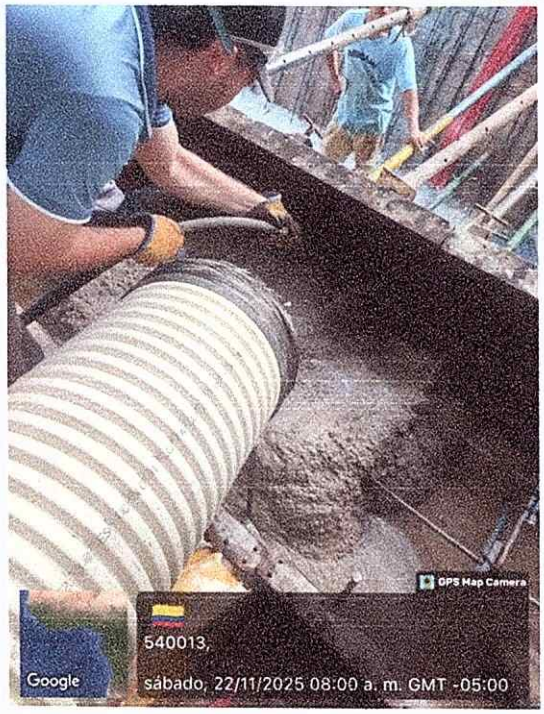





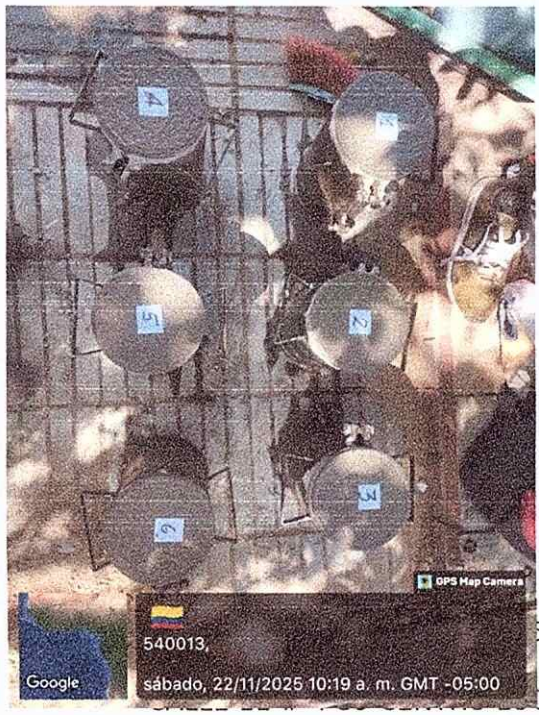

53-7509
CAL 320
utcanalclaret@outllook.com

UNION TEMPORAL

CANAL CLARET



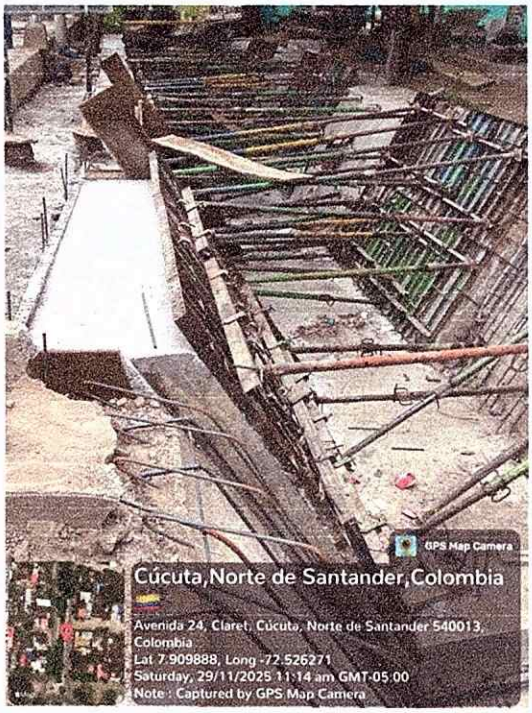

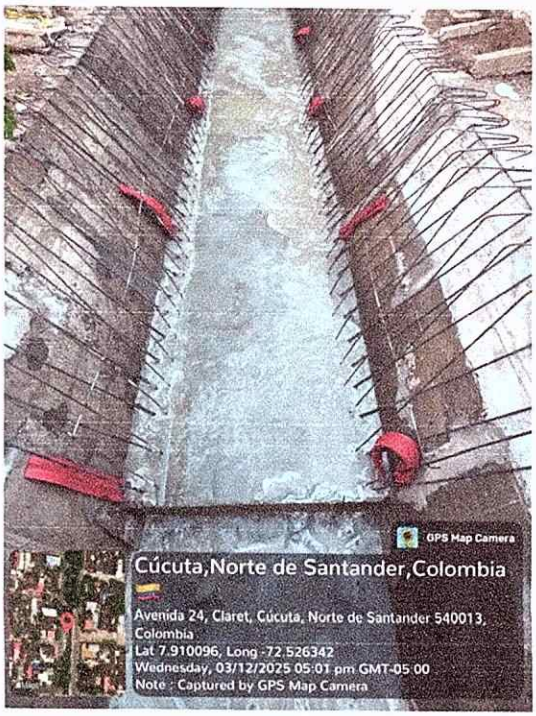



+57 322 774 2140 +57 312 453-7509

CALLE 11 # 4-39 CENTRO LOCAL 320

utcanalclaret@outllook.com

UNION TEMPORAL

CANAL CLARET

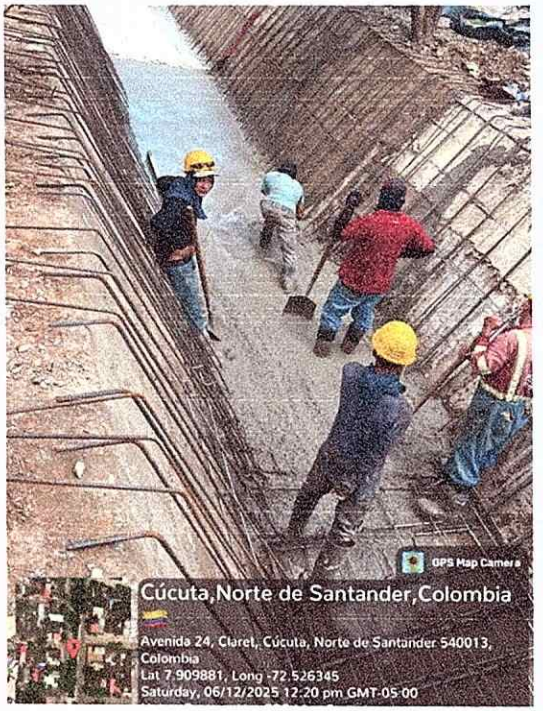

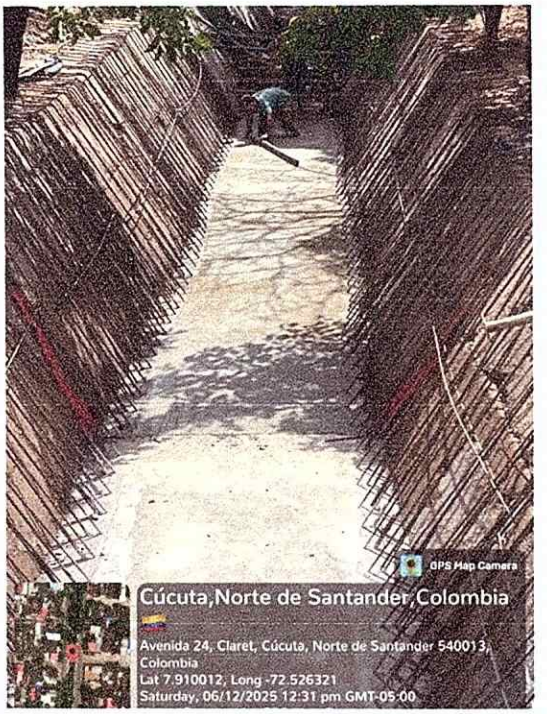



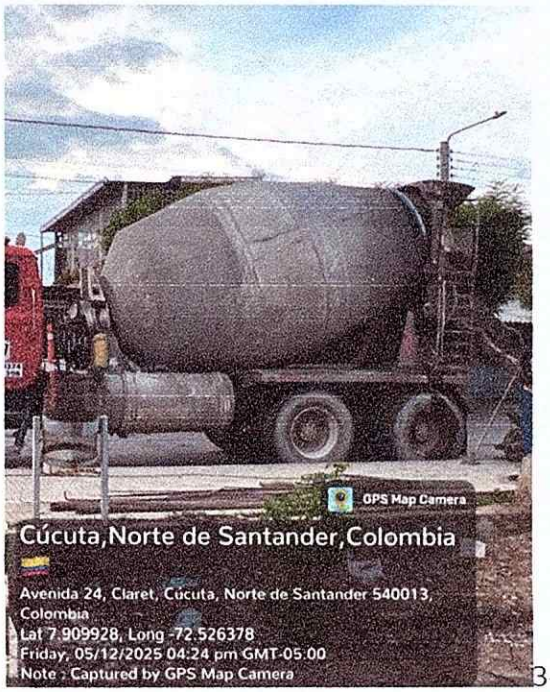

3-7509

CALLE 11 # 4-39 CENTRO LOCAL 320

utcanalclaret@outllook.com

5.02 Acero de refuerzo varilla corrugada 5/8", 420 Mpa para placa de fondo.



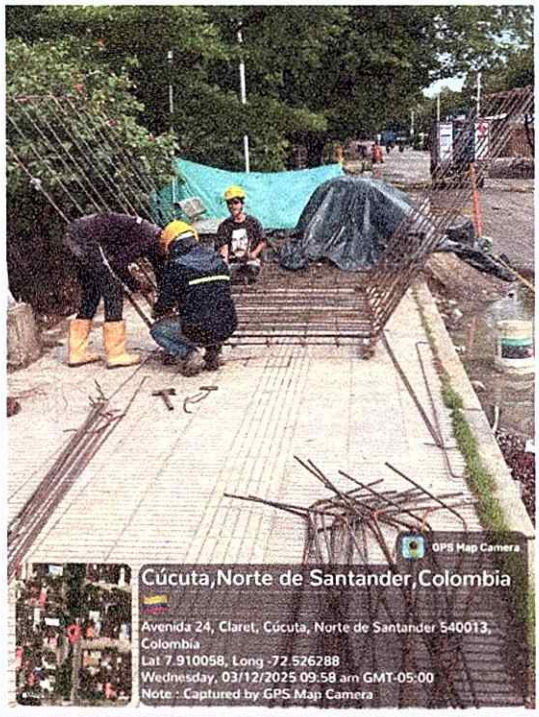





3-7509

CALLE 11 # 4-39 CENTRO LOCAL 320

utcanalclaret@outllook.com

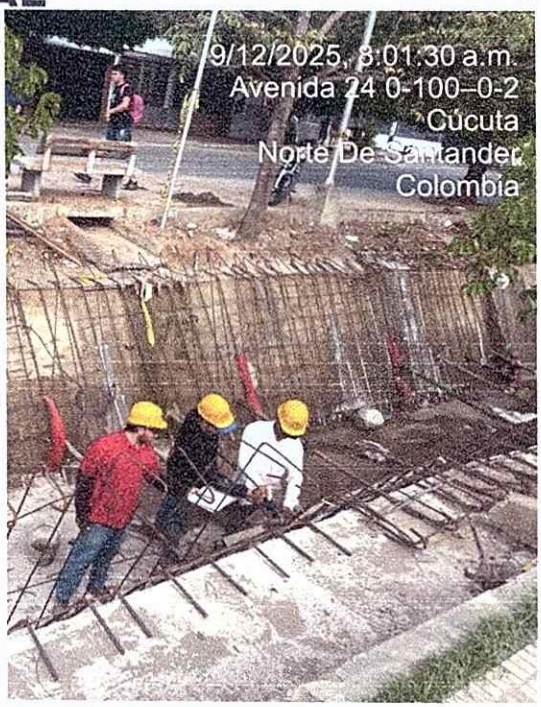

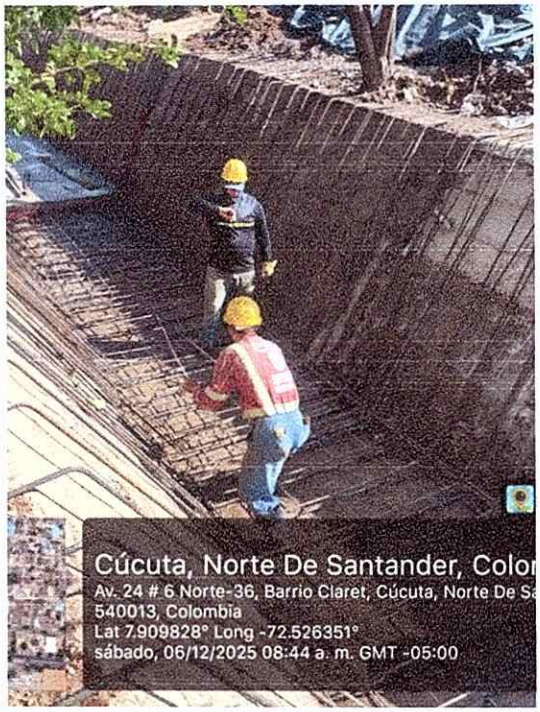

+57-322-774-2140 - +57-312-453-7509
CALLE 11 # 4-39 CENTRO LOCAL 320
utcanalclaret@outllook.com

5.03 Acero de refuerzo varilla corrugada < 5/8" 420 Mpa grado 60



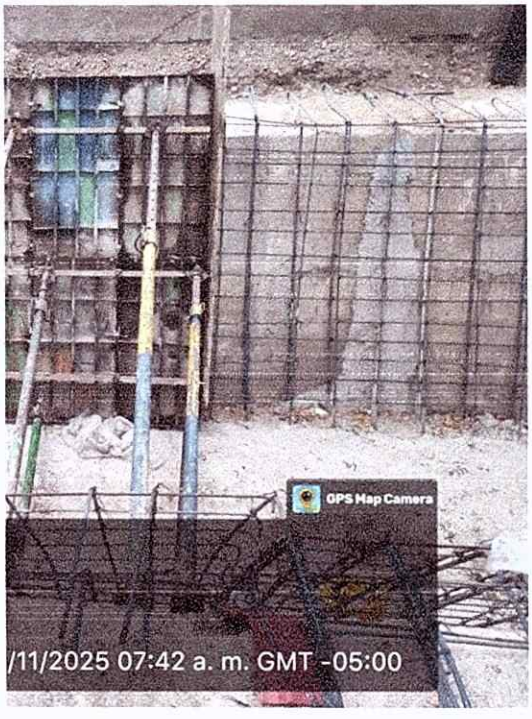

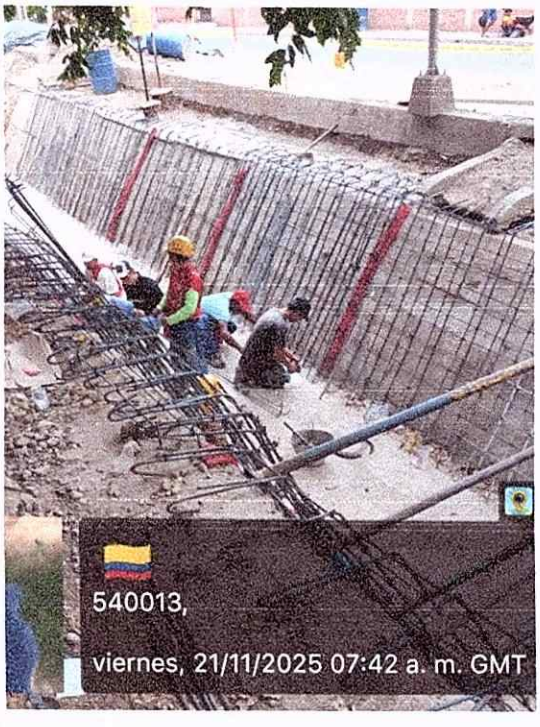

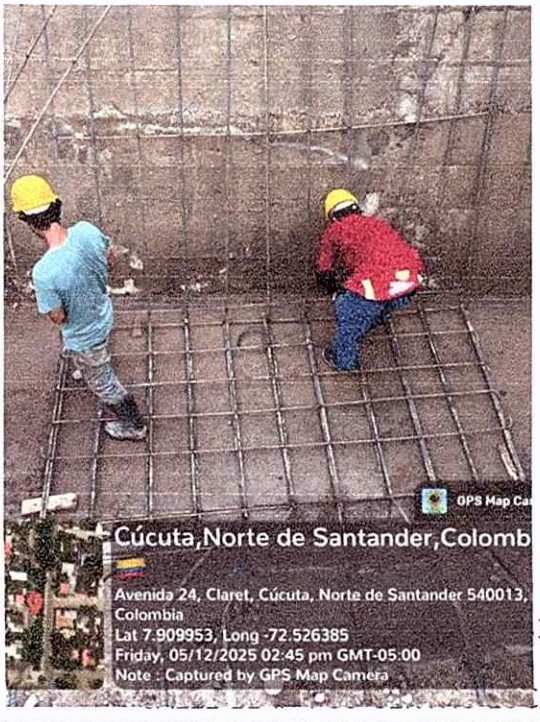

3-7509
AL 320
utcanalclaret@outllook.com

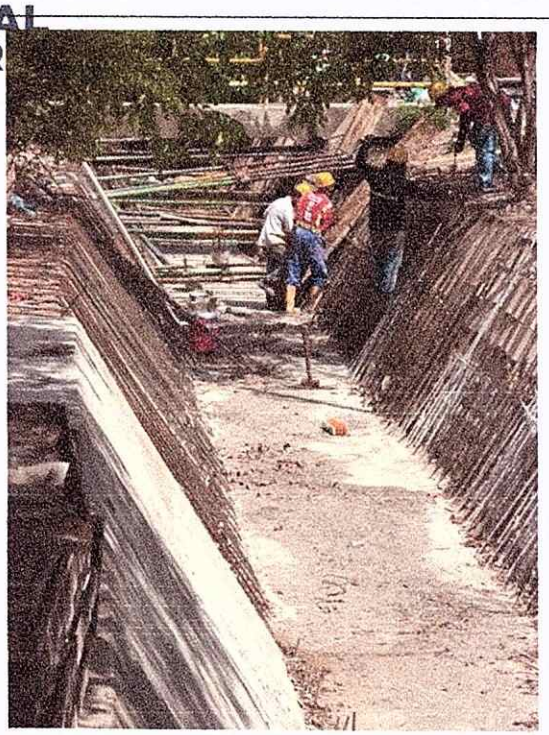







+57-322-774-2140 - +57-312-455-7509
CALLE 11 # 4-39 CENTRO LOCAL 320
utcanalclaret@outllook.com

UNION TEMPORAL
CANAL CLARET

7.01 Valla Informativa (Debe quedar en obra con mensaje institucional de prohibido arrojar basuras, se entregará el arte por parte de oficina de comunicaciones)



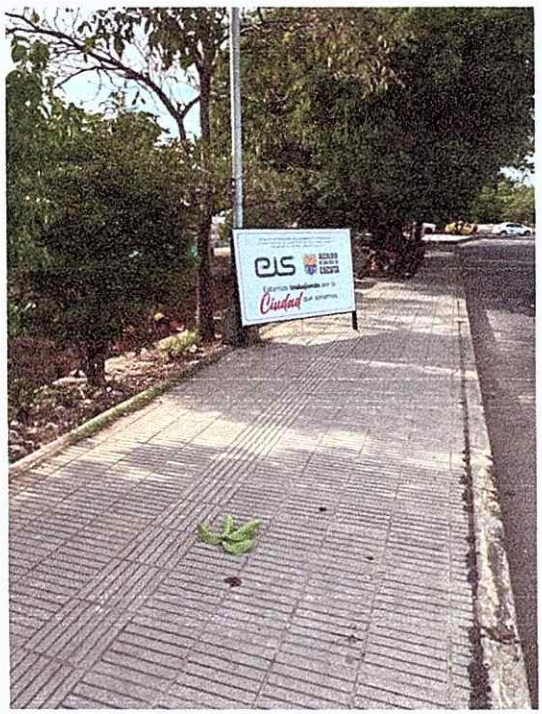

+57-322-774-2140 - +57-312-453-7509
CALLE 11 # 4-39 CENTRO LOCAL 320
utcanalclaret@outllook.com

EMPRESA DE ACUEDUCTO Y ALCANTARILLADO DE CÚCUTA SA E.S.P.	SISTEMA INTEGRADO DE GESTIÓN	CÓDIGO:	GCT-FO-08
	GESTIÓN JURÍDICA		
	Gestión Contractual	Fecha	21/12/2021
	Formato acta de recibo parcial contrato	Versión:	02

TIPO DE CONTRATO: Contrato de obra **CONTRATO No.** 115 de 2025

OBJETO: OPTIMIZACIÓN, MEJORAMIENTO Y ATENCIÓN DE ZONAS CRÍTICAS DE LA ESTRUCTURA DEL CANAL CLARET DEL MUNICIPIO DE SAN JOSÉ DE CÚCUTA" DEL DEPARTAMENTO DE NORTE DE SANTANDER".

CONTRATISTA : UNION TEMPORAL CANAL CLARET

INTERVENTOR: UNION TEMPORAL INTERVENTORIA PLUVIAL

PERÍODO A PAGAR: **DEL** **AL**

En _Cucuta, a los quince (15) días del mes de Diciembre del año 2025 se reunieron **Maria deL Rosario Moreno Mulfor** Director de Obra del Contratista y **Maria Angelica Niño** Director de Interventoría , para dejar constancia por medio de la presente acta del recibo parcial de las siguiente actividades según las condiciones que se detallan a continuación:

ÍTEM	DESCRIPCIÓN (Corresponde a los items o productos contratados)	UNIDAD	CONTRATO			CANTIDADES			VALORES			SALDOS	
			CANTIDAD CONTRATO	VALOR UNITARIO	VALOR TOTAL	ACUMULADO ANTERIOR	PRESENTE MES	ACUMULADO TOTAL	ACUMULADO ANTERIOR	PRESENTE MES	ACUMULADO TOTAL	CANTIDAD	VALOR
1,01	Localizacion y Replanteo	M2	2838,53	$ 5.175,85	$ 14.691.836,00	-	2.838,53	2.838,53	-	$ 14.691.836,00	$ 14.691.836,00	-	$ -
1,02	Sistema Provisional Desvio de Aguas	ML	1844,34	$ 10.271,10	$ 18.943.401,00		1.844,34	1.844,34	-	$ 18.943.401,00	$ 18.943.401,00	-	$ -
2,01	Demolicion losas de concreto	M3	86,69	$ 145.379,10	$ 12.602.914,00		64,58	64,58	-	$ 9.388.582,00	$ 9.388.582,00	22,11	$ 3.214.332,00
2,02	Retiro de material sobrante incluye acarreo y	M3	1308,52	$ 60.902,10	$ 79.691.616,00		998,15	998,15	-	$ 60.789.431,00	$ 60.789.431,00	310,37	$ 18.902.185,00
2,03	Remocion de especies arboreas en taludes	UND	5,00	$ 339.661,20	$ 1.698.306,00		5,00	5,00	-	$ 1.698.306,00	$ 1.698.306,00	-	$ -
2,04	Desmonte de material arboreo/arbustos y/o malezas de forma manual existentes en el	ML	532,00	$ 2.982,10	$ 1.586.477,00	-	532,00	532,00	-	$ 1.586.477,00	$ 1.586.477,00	-	$ -
3,01	Excavaciones manual material comun de la zona	M3	919,86	$ 54.920,00	$ 50.518.711,00	-	703,27	703,27	-	$ 38.623.588,00	$ 38.623.588,00	216,59	$ 11.895.123,00
3,02	Relleno para estructiras con base granular	M3	713,98	$ 139.152,10	$ 99.351.816,00	-	546,46	546,46	-	$ 76.041.057,00	$ 76.041.057,00	167,52	$ 23.310.760,00
4,01	Smunistro e instalación de solado concreto 14 MPA	M²	91,51	$ 542.610,80	$ 49.654.314,00	-	61,35	61,35	-	$ 33.289.173,00	$ 33.289.173,00	30,16	$ 16.365.142,00
4,02	Concretos de 28 Mpa (4000 PSI) impermeabilizado	M³	183,01	$ 979.486,20	$ 179.255.769,00	-	67,15	67,15	-	$ 65.772.498,00	$ 65.772.498,00	115,86	$ 113.483.271,00
	Malla electrosoldada de 5mm 15*15	M²	0,00	$ 150.000,00	$ -	-	-	-	-	$ -	$ -	-	$ -
5,01	Acero de refuerzo varilla corrugada 5/8", 420 Mpa para placa de fondo	KG	10162,40	$ 8.508,10	$ 86.462.749,00	-	6.207,56	6.207,56	-	$ 52.814.541,00	$ 52.814.541,00	3.954,84	$ 33.648.208,00
5,02	Acero de refuerzo varilla corrugada menor 5/8", 420 Mpa para placa de fondo	KG	10987,50	$ 8.406,80	$ 92.369.753,00	-	7.201,32	7.201,32	-	$ 60.540.057,00	$ 60.540.057,00	3.786,18	$ 31.829.696,00
6,01	Pintura para barandas de los puentes	M²	52,36	$ 34.796,70	$ 1.821.955,00	-	-	-	-	$ -	$ -	52,36	$ 1.821.955,00
7,01	Valla informativa	UND	1,00	$ 800.182,00	$ 800.182,00	-	1,00	1,00	-	$ 800.182,00	$ 800.182,00	-	$ -
	Limpieza de canal	M²	0,00	$ 2.980,50	$ -	-	-	-	-	$ -	$ -	-	$ -
VALOR TOTAL COSTOS DIRECTOS					**689.449.799,00**				-	**$ 434.979.129,00**	**$ 434.979.129,00**		**$ 254.470.670,00**
	COMPONENTE SST, AMBIENTAL, PMT, CALIDAD	GLB	1,00	$ 20.210.000,00	$ 20.210.000,00	-	-	-	-	$ -	$ -	1,00	$ 20.210.000,00
VALOR TOTAL COSTOS INDIRECTOS					**$ 241.307.430,00**				-	**$ 152.242.694,00**	**$ 152.242.694,00**		**$ 89.064.735,00**

	ADMINISTRACIÓN	29%			$ 199.940.442,00				-	$ 126.143.947,00	$ 126.143.947,00		$ 73.796.494,00
	IMPREVISTOS	1%			$ 6.894.498,00				-	$ 4.349.791,00	$ 4.349.791,00		$ 2.544.707,00
	UTILIDAD	5%			$ 34.472.490,00				-	$ 21.748.956,00	$ 21.748.956,00		$ 12.723.534,00
	IVA _% SOBRE UTILIDAD				-				-	-	-		$ -
VALOR TOTAL COSTOS DIRECTOS E INDIRECTOS					$ 950.967.229,00				-	587.221.823,00	587.221.823,00		$ 363.745.406,00

BALANCE PRESUPUESTAL

V/R INICIAL CONTRATO: 950.967.229,00
V/R ADICIONES:
V/R ACTUAL CONTRATO: 950.967.229,00

V/R ANTICIPO: -
% ANTICIPO:
% RETE GARANTÍA:

NO.	DESCRIPCIÓN	FECHA DE PAGO	VALOR FACTURADO	% PAGADO	RETENCIÓN GARANTÍA	AMORTIZACIÓN ANTICIPO	SALDO POR AMORTIZAR	VALOR NETO A PAGAR	SALDO POR PAGAR	% PAGADO ACUMULADO
1	Acta parcial No. 1		587.221.823,00	61,75%	-	-	-	587.221.823,00	363.745.406,00	61,75%
			-	0,00%	-	-	-	-	363.745.406,00	61,75%
			-	0,00%	-	-	-	-	363.745.406,00	61,75%
			-	0,00%	-	-	-	-	363.745.406,00	61,75%
			-	0,00%	-	-	-	-	363.745.406,00	61,75%
			-	0,00%	-	-	-	-	363.745.406,00	61,75%
				0,00%	-	-	-	-	363.745.406,00	61,75%
				0,00%	-	-	-	-	363.745.406,00	61,75%
				0,00%	-	-	-	-	363.745.406,00	61,75%
				0,00%	-	-	-	-	363.745.406,00	61,75%
				0,00%	-	-	-	-	363.745.406,00	61,75%
				0,00%	-	-	-	-	363.745.406,00	61,75%
TOTAL			587.221.823,00	61,75%	-	-	-	587.221.823,00	363.745.406,00	

OK

(1) Descripción de la etapa o el período facturado: acta parcial de obra. Para el caso de consultorías: pago anticipado, etapa fase o producto

(Esta parte va únicamente en la última página)

EL CONTRATISTA:

Firma:
Nombre: UNION TEMPORAL CANAL CLARET
REP. YENNY MILENA MONTAÑEZ

Firma:
Nombre: CARLOS JOSE IBARRA RODRIGUEZ
SUPERVISOR EIS CÚCUTA SA E.S.P.

EL INTERVENTOR:

Firma:
Nombre: MARIA ANGELICA NIÑO CAMARGO
REP. LEGAL O DIRECTOR DE INTERVENTORÍA

	SISTEMA INTEGRADO DE GESTIÓN	Código	GAC-FO-10
	GESTIÓN DE PRESTACIÓN DE SERVICIOS PÚBLICOS DOMICILIARIOS Y ACTIVIDADES CONEXAS Y COMPLEMENTARIAS	Fecha	23/09/2021
	Gestión de Actividades Conexas y Complementarias	Versión	1
	Formato de memoria de calculo	Pagina	1 de 1

Fecha _____ Periodo _____ Contrato N° 115 DE 2025 Acta N° Acta parcial No. 1

CONTRATANTE: EMPRESA DE ACUEDUCTO Y ALCANTARILLADO DE CUCUTA S.A. E.S.P

OBJETO DEL CONTRATO: Contrato de Obra No. 115, Objeto: 2025E-119 OPTIMIZACIÓN, MEJORAMIENTO Y ATENCIÓN DE ZONAS CRÍTICAS DE LA ESTRUCTURA DEL CANAL CLARET DEL MUNICIPIO DE SAN JOSÉ DE CÚCUTA

INTERVENTOR: UNION TEMPORAL INTERVENTORIA PLUVIAL 2025

CONTRATISTA: UNION TEMPORAL CANAL CLARET

CAPITULO	2	ÍTEM	REMOCIÓN DE ESPECIES ARBÓREAS EN TALUDES	UNIDAD				CANTIDAD	
		DESCRIPCIÓN		DIMENSIONES				ELEMENTO	TOTAL
				LARGO	ALTO	ANCHO			
		PUNTO 1							
		ARBOL 2 Y 3						2	2
		PUNTO 6							
		ARBOL 1						1	1
		PUNTO 5							
		ARBOL 4 Y 5						2	2
			TOTAL						5





Elaboró: María Moreno Mulfor, Director de Obra

VoBo: María Angelica Niño, Residente de Interventoría

Aprobó: Daniel Adrian Mantilla Ortiz, Apoyo supervisor

	SISTEMA INTEGRADO DE GESTIÓN	Código	GAC-FO-10
	GESTIÓN DE PRESTACIÓN DE SERVICIOS PÚBLICOS DOMICILIARIOS Y ACTIVIDADES CONEXAS Y COMPLEMENTARIAS	Fecha	23/09/2021
	Gestión de Actividades Conexas y Complementarias	Versión	1
	Formato de memoria de calculo	Pagina	1 de 1

Fecha _____ Periodo _____ Contrato N° 115 DE 2025 Acta N° Acta parcial No. 1

CONTRATANTE: EMPRESA DE ACUEDUCTO Y ALCANTARILLADO DE CUCUTA S.A. E.S.P

OBJETO DEL CONTRATO: Contrato de Obra No. 115, Objeto: 2025E-119 OPTIMIZACIÓN, MEJORAMIENTO Y ATENCIÓN DE ZONAS CRÍTICAS DE LA ESTRUCTURA DEL CANAL CLARET DEL MUNICIPIO DE SAN JOSÉ DE CÚCUTA

INTERVENTOR: UNION TEMPORAL INTERVENTORIA PLUVIAL 2025

CONTRATISTA: UNION TEMPORAL CANAL CLARET

CAPITULO	2	ÍTEM	DESMONTE DE MATERIAL ARBOEO/ARBUSTOS Y O MALEZAS DE FORMA MANUAL EXISTENTES EN EL CANAL	UNIDAD	ML	CANTIDAD	
		DESCRIPCIÓN		DIMENSIONES LARGO	ALTO	ANCHO	ELEMENTO	TOTAL
		PUNTO 2						
		PUNTO 2		150,0			1	150
		PUNTO 3 Y 4						
		PUNTO 3 Y 4		150,0			1	150
		PUNTO 6						
		ARBOL 1		150,0			1	150
		PUNTO 5						
		ARBOL 4 Y 5		82,0			1	82
		TOTAL						532

Elaboró: Maria Moreno Muñoz, Director de obra

VoBo: Maria Angelica Niño, Residente de interventoria

Aprobó: Daniel Adnan Mantilla Ortiz, Apoyo supervisor

	SISTEMA INTEGRADO DE GESTIÓN	Código	GAC-FO-10
	GESTION DE PRESTACIÓN DE SERVICIOS PÚBLICOS DOMICILIARIOS Y ACTIVIDADES CONEXAS Y COMPLEMENTARIAS	Fecha	23/09/2021
	Gestión de Actividades Conexas y Complementarias	Versión	1
	Formato de memoria de calculo	Pagina	1 de 1

Fecha _____ Periodo _____ Contrato N° 115 DE 2025 Acta N° Acta parcial No. 1

CONTRATANTE: EMPRESA DE ACUEDUCTO Y ALCANTARILLADO DE CUCUTA S.A. E.S.P

OBJETO DEL CONTRATO: Contrato de Obra No. 115, Objeto: 2025E-119 OPTIMIZACIÓN, MEJORAMIENTO Y ATENCIÓN DE ZONAS CRÍTICAS DE LA ESTRUCTURA DEL CANAL CLARET DEL MUNICIPIO DE SAN JOSÉ DE CÚCUTA

INTERVENTOR: UNION TEMPORAL INTERVENTORIA PLUVIAL 2025

CONTRATISTA: UNION TEMPORAL CANAL CLARET

CAPITULO	3	ÍTEM	Excavaciones manual material comun de la zona	UNIDAD	UND	CANTIDAD	
		DESCRIPCIÓN		DIMENSIONES LARGO	ALTO	ANCHO	ELEMENTO	TOTAL
		PUNTO 2						
		Excavacion fondo		25,0	0.85	2	1	42,5
		Excavacion muros		25,0	0.6	2,2	2	66
		Excavacion aletas		25,0	1.1	1.5	2	82,5
		PUNTO 3						
		Excavacion fondo		12,5	0.85	2	1	21,25
		Excavacion muros		12,5	0.6	2,2	2	33
		Excavacion aletas		12,5	1.1	1.5	2	41,25
		PUNTO 4						
		Excavacion fondo		17.4	0.85	2	1	29,58
		Excavacion muros		17.4	0.6	2,2	2	45,94
		Excavacion aletas		17,4	1.1	1.5	2	57,42
		PUNTO 6						
		Excavacion fondo		12,5	0.85	2	1	21,25
		Excavacion muros		12,5	0.6	1,7	2	25,5
		Excavacion aletas		12,5	1.1	1.5	2	41,25
		PUNTO 1						
		Excavacion fondo		10	0.85	2	1	17
		Excavacion muros		10	0.6	1.6	2	19,2
		Excavacion aletas		10	1.1	1.5	2	33
		PUNTO 5						
		Excavacion fondo		12	0.85	2	1	20,40
		Excavacion muros		12	0.6	1.6	2	23,04
		Excavacion aletas		12	1.1	1.5	2	39,60
		PUNTO NN						
		Excavacion fondo		5,7	0.85	2	1	9,69
		Excavacion muros		5,7	0.6	2,2	2	15,05
		Excavacion aletas		5,7	1.1	1.5	2	18,81
			TOTAL					703,23

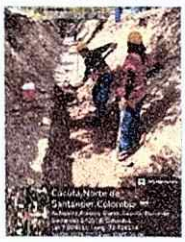



Elaboró: Maria Moreno Muñoz, Director de obra

VoBo: Maria Angelica Niño, Residente de interventoria

Aprobó: Daniel Adrian Mantilla Ortiz, Apoyo supervisor

	SISTEMA INTEGRADO DE GESTION	Código	GAC-FO-10
	GESTIÓN DE PRESTACION DE SERVICIOS PUBLICOS DOMICILIARIOS Y ACTIVIDADES CONEXAS Y COMPLEMENTARIAS	Fecha	23/09/2021
	Gestión de Actividades Conexas y Complementarias	Version	1
	Formato de memoria de calculo	Pagina	1 de 1

Fecha _____ Periodo _____ Contrato N° 115 DE 2025 Acta N° Acta parcial No. 1

CONTRATANTE: EMPRESA DE ACUEDUCTO Y ALCANTARILLADO DE CUCUTA S.A. E.S.P.

OBJETO DEL CONTRATO: Contrato de Obra No. 115, Objeto: 2025E-119 OPTIMIZACIÓN, MEJORAMIENTO Y ATENCIÓN DE ZONAS CRITICAS DE LA ESTRUCTURA DEL CANAL CLARET DEL MUNICIPIO DE SAN JOSÉ DE CÚCUTA

INTERVENTOR: UNION TEMPORAL INTERVENTORIA PLUVIAL 2025

CONTRATISTA: UNION TEMPORAL CANAL CLARET

CAPITULO	3	ÍTEM	Relleno para estructuras con base granular	UNIDAD		CANTIDAD	

DESCRIPCIÓN		DIMENSIONES LARGO	ALTO	ANCHO	ELEMENTO	TOTAL
PUNTO 2						
Fondo		25.0	0.7	2	1	35
muros		25.0	0.45	2.2	2	49.5
aletas		25.0	0.85	1.5	2	63.75
PUNTO 3						
Fondo		12.5	0.7	2	1	17.5
Muros		12.5	0.45	2.2	2	24.75
Aletas		12.5	0.85	1.5	2	31.88
PUNTO 4						
Fondo		17.4	0.7	2	1	24.36
muros		17.4	0.45	2.2	2	34.45
aletas		17.4	0.85	1.5	2	44.37
PUNTO 6						
Fondo		12.5	0.7	2	1	17.5
Muros		12.5	0.45	1.7	2	19.13
Aletas		12.5	0.85	1.5	2	31.88
PUNTO 1						
Fondo		10.0	0.7	2	1	14
Muros		10.0	0.45	1.6	2	14.4
Aletas		10.0	0.85	1.5	2	25.5
PUNTO 5						
Fondo		12.0	0.7	2	1	16.80
Muros		12.0	0.45	1.6	2	17.28
Aletas		12.0	0.85	1.5	2	30.60
PUNTO NN						
Fondo		5.7	0.7	2	1	7.98
Muros		5.7	0.45	2.2	2	11.29
Aletas		5.7	0.85	1.5	2	14.54
	TOTAL					548.46





Elaboro: Mateo Mauricio Muñoz Delgadillo

Vo.Bo: María Angelica Niño, Residente de interventoria

Aprobó: Daniel Adrian Mantilla Ortiz, Apoyo supervisor

	SISTEMA INTEGRADO DE GESTIÓN	Código	GAC-FO-10
	GESTIÓN DE PRESTACIÓN DE SERVICIOS PÚBLICOS DOMICILIARIOS Y ACTIVIDADES CONEXAS Y COMPLEMENTARIAS	Fecha	23/09/2021
	Gestión de Actividades Conexas y Complementarias	Versión	1
	Formato de memoria de calculo	Pagina	1 de 1

Fecha _____ Periodo _____ Contrato N° 115 DE 2025 Acta N° Acta parcial No. 1

CONTRATANTE: EMPRESA DE ACUEDUCTO Y ALCANTARILLADO DE CUCUTA S.A. E.S.P

OBJETO DEL CONTRATO: Contrato de Obra No. 115, Objeto 2025E-119 OPTIMIZACIÓN, MEJORAMIENTO Y ATENCION DE ZONAS CRÍTICAS DE LA ESTRUCTURA DEL CANAL CLARET DEL MUNICIPIO DE SAN JOSÉ DE CÚCUTA

INTERVENTOR: UNION TEMPORAL INTERVENTORIA PLUVIAL 2025

CONTRATISTA: UNION TEMPORAL CANAL CLARET

CAPITULO	4	ÍTEM	Suministro e instalacion de solado concreto 14 Mpa	UNIDAD			CANTIDAD	
		DESCRIPCIÓN		DIMENSIONES			ELEMENTO	TOTAL
				LARGO	ALTO	ANCHO		
		PUNTO 2						
		Fondo		25.0	0.1	2	1	5
		muros		25.0	0.1	2.2	2	11
		aletas		25.00	0.1	0.6	2	3
		PUNTO 3						
		Fondo		12.5	0.1	2	1	2.5
		Muros		12.5	0.1	2.2	2	5.5
		Aletas		12.5	0.1	0.6	2	1.5
		PUNTO 4						
		Fondo		17.4	0.1	2	1	3.48
		muros		17.4	0.1	2.2	2	7.66
		aletas		17.4	0.1	0.6	2	2.09
		PUNTO 6						
		Fondo		12.5	0.1	2	1	2.5
		Muros		12.5	0.1	1.7	2	4.25
		Aletas		12.5	0.1	0.6	2	1.5
		PUNTO 1						
		Fondo		10	0.1	2	1	2
		Muros						
		Aletas						
		PUNTO 5						
		Fondo		12	0.1	2	1	2.40
		Muros		6	0.1	1.6	2	1.92
		Aletas		6	0.1	0.6	2	0.72
		PUNTO NN						
		Fondo		5.7	0.1	2	1	1.14
		Muros		5.7	0.1	2.2	2	2.51
		Aletas		5.7	0.1	0.6	2	0.68
			TOTAL					61.35

Elaboró: María Mariana Muñoz, Director de obra

VoBo: María Angelica Niño, Residente de interventoría

Aprobó: Daniel Adrian Mantilla Ortiz, Apoyo supervisor

	SISTEMA INTEGRADO DE GESTIÓN	Código	GAC-FO-10
	GESTIÓN DE PRESTACIÓN DE SERVICIOS PÚBLICOS DOMICILIARIOS Y ACTIVIDADES CONEXAS Y COMPLEMENTARIAS	Fecha	23/09/2021
	Gestión de Actividades Conexas y Complementarias	Versión	1
	Formato de memoria de cálculo	Pagina	1 de 1

Fecha _____ Periodo _____ Contrato N° 115 DE 2025 Acta N° Acta parcial No. 1

CONTRATANTE: EMPRESA DE ACUEDUCTO Y ALCANTARILLADO DE CUCUTA S.A. E.S.P

OBJETO DEL CONTRATO: Contrato de Obra No. 115. Objeto: 2025E-119 OPTIMIZACIÓN, MEJORAMIENTO Y ATENCIÓN DE ZONAS CRÍTICAS DE LA ESTRUCTURA DEL CANAL CLARET DEL MUNICIPIO DE SAN JOSÉ DE CÚCUTA

INTERVENTOR: UNION TEMPORAL INTERVENTORIA PLUVIAL 2025

CONTRATISTA: UNION TEMPORAL CANAL CLARET

CAPITULO	4	ÍTEM	Concreto de 28 mpa (4000 psi) impermeabilizado	UNIDAD			CANTIDAD	
		DESCRIPCIÓN		DIMENSIONES LARGO	ALTO	ANCHO	ELEMENTO	TOTAL
		PUNTO 2						
		Fondo		25,0	0,2	2	1	10
		muros		25,0	0,2	2,2	2	22
		aletas		25,00	0,2	0,6	2	6
		PUNTO 3						
		Fondo		12,5	0,2	2	1	5
		Muros		6,0	0,2	2,2	1	2,64
		Aletas		6	0,2	0,6	1	0,72
		PUNTO 4						
		Fondo		17,4	0,2	2	1	6,96
		muros		6,0	0,2	2,2	1	2,64
		aletas		6	0,2	0,6	1	0,72
		PUNTO 5						
		Fondo		12,5	0,2	2	1	5
		Muros						0
		Aletas						0
		PUNTO 1						
		Fondo						0
		Muros						0
		Aletas						0
		PUNTO 5						
		Fondo						0,00
		Muros						0,00
		Aletas						0,00
		PUNTO NN						
		Fondo		5,7	0,2	2	1	2,28
		Muros		5,7	0,2	2,2	1	2,51
		Aletas		5,7	0,2	0,6	1	0,68
			TOTAL					67,15

Elaboró: Daniel Moreno Muñoz, Director de obra

VoBo: María Angélica Peño, Residente de interventoría

Aprobó: Daniel Adrian Mantilla Ortiz, Apoyo supervisor

	SISTEMA INTEGRADO DE GESTIÓN	Codigo	GAC-FO-10
	GESTIÓN DE PRESTACIÓN DE SERVICIOS PUBLICOS DOMICILIARIOS Y ACTIVIDADES CONEXAS Y COMPLEMENTARIAS	Fecha	23/09/2021
	Gestión de Actividades Conexas y Complementarias	Version	1
	Formato de memoria de calculo	Pagina	1 de 1

Fecha | Periodo | Contrato N° 115 DE 2025 | Acta N° Acta parcial No. 1

CONTRATANTE: EMPRESA DE ACUEDUCTO Y ALCANTARILLADO DE CUCUTA S.A. E.S.P

OBJETO DEL CONTRATO: Contrato de Obra No. 115, Objeto: 2025E-119 OPTIMIZACIÓN, MEJORAMIENTO Y ATENCION DE ZONAS CRITICAS DE LA ESTRUCTURA DEL CANAL CLARET DEL MUNICIPIO DE SAN JOSÉ DE CUCUTA

INTERVENTOR: UNION TEMPORAL INTERVENTORIA PLUVIAL 2025

CONTRATISTA: UNION TEMPORAL CANAL CLARET

CAPITULO	5	ITEM	ACERO DE REFUERZO VARILLA CORRUGADA S/S 420 Mpa	UNIDAD				CANTIDAD	
			DESCRIPCIÓN	PESO/ML	DIMENSIONES LARGO VARILLAS	LONG PUNTO	ACERO CADA (M)	ELEMENTO	TOTAL
			**PUNTO 2**						
			ACERO TRANSVERSAL						
			Acero Transversal muros derecho # 5	1.552	1.05	25	0.2	126.0	205.33
			Acero Transversal muro izquierdo # 5	1.552	1.05	25	0.2	126.0	205.33
			Acero Transversal muros derecho # 5	1.552	4.07	25	0.2	126.0	795.9
			Acero Transversal muro izquierdo # 5	1.552	4.07	25	0.2	126.0	795.9
								TOTAL	2002.46
			PUNTO 3						
			ACERO TRANSVERSAL						
			Acero Transversal muros derecho # 5	1.552	1.05	12.5	0.2	64.0	104.29
			Acero Transversal muro izquierdo # 5	1.552	1.05	12.5	0.2	64.0	104.29
			Acero Transversal muros derecho # 5	1.552	4.07	12.5	0.2	64.0	404.26
			Acero Transversal muro izquierdo # 5	1.552	4.07	12.5	0.2	64.0	404.26
								TOTAL	1017.1
			PUNTO 4						
			**ACERO TRANSVERSAL**						
			Acero Transversal muros derecho # 5	1.552	1.05	17.4	0.2	88.0	143.4
			Acero Transversal muro izquierdo # 5	1.552	1.05	17.4	0.2	88.0	143.4
			Acero Transversal muros derecho # 5	1.552	4.07	17.4	0.2	88.0	555.56
			Acero Transversal muro izquierdo # 5	1.552	4.07	17.4	0.2	88.0	555.56
								TOTAL	1398.52
			PUNTO 6						
			ACERO TRANSVERSAL						
			Acero Transversal muros derecho # 5	1.552	1.05	12.5	0.2	64.0	104.29
			Acero Transversal muro izquierdo # 5	1.552	1.05	12.5	0.2	64.0	104.29
			Acero Transversal muros derecho # 5	1.552	4.07	12.5	0.2	64.0	404.26
			Acero Transversal muro izquierdo # 5	1.552	4.07	12.5	0.2	64.0	404.26
								TOTAL	1017.1
			PUNTO NN (union punto 2 y 3)						
			ACERO TRANSVERSAL						
			Acero Transversal muros derecho # 5	1.552	1.05	5.7	0.2	30.0	48.89
			Acero Transversal muro izquierdo # 5	1.552	1.05	5.7	0.2	30.0	48.89
			Acero Transversal muros derecho # 5	1.552	4.07	5.7	0.2	30.0	189.5
			Acero Transversal muro izquierdo # 5	1.552	4.07	5.7	0.2	30.0	189.5
								TOTAL	476.78
								SUBTOTAL	5811.86
								DESPERDICIO 5%	295.69
								TOTAL	**6207.54**

Elaboró: Mario Moreno Muñoz, Director de obra

VoBo: Nidia Angelica Pino, Residente de interventoria

Aprobo: Daniel Adrian Marcilla Ortiz, Apoyo supervisor

	SISTEMA INTEGRADO DE GESTIÓN	Código	GAC-F-0-10
	GESTIÓN DE PRESTACIÓN DE SERVICIOS PÚBLICOS DOMICILIARIOS Y ACTIVIDADES CONEXAS Y COMPLEMENTARIAS	Fecha	23/09/2021
	Gestión de Actividades Conexas y Complementarias	Versión	1
	Formato de memoria de cálculo	Página	1 de 1

Fecha _____ Periodo _____ Contrato N° 115 DE 2025 Acta N° Acta parcial No. 1

CONTRATANTE: EMPRESA DE ACUEDUCTO Y ALCANTARILLADO DE CUCUTA S.A. E.S.P.

OBJETO DEL CONTRATO: Contrato de Obra No. 115. Objeto: 2025E-115 OPTIMIZACIÓN, MEJORAMIENTO Y ATENCIÓN DE ZONAS CRITICAS DE LA ESTRUCTURA DEL CANAL CLARET DEL MUNICIPIO DE SAN JOSÉ DE CUCUTA

INTERVENTOR: UNION TEMPORAL INTERVENTORIA PLUVIAL 2025

CONTRATISTA: UNION TEMPORAL CANAL CLARET

CAPITULO	5	ÍTEM	ACERO DE REFUERZO VARILLA CORRUGADA 60 420 Mpa	UNIDAD			CANTIDAD	
		DESCRIPCIÓN	PESO/ML	DIMENSIONES: LARGO VARILLAS	DIMENSIONES: LONG PUNTO	DIMENSIONES: ACERO CADA (M)	ELEMENTO	TOTAL
		**PUNTO 2**						
		ACERO TRANSVERSAL						
		Acero Transversal muros derecho # 4	1	3.3	25	0.2	126.0	414.54
		Acero Transversal muro izquierdo # 4	1	3.3	25	0.2	126.0	414.54
		Acero Transversal fondo superior # 4	1	2.41	25	0.2	126.0	303.66
		ACERO LONGITUINAL						
		Acero Longitudinal superior # 3	0.56	25	7.2	0.2	37.0	518
		Acero Longitudinal inferior # 3	0.56	25	7.2	0.2	37.0	518
							TOTAL	**2168,74**
		PUNTO 3						
		ACERO TRANSVERSAL						
		Acero Transversal muros derecho # 4	1	3.3	12.5	0.2	64.0	210.56
		Acero Transversal muro izquierdo # 4	1	3.3	12.5	0.2	64.0	210.56
		Acero Transversal fondo superior # 4	1	2.41	12.5	0.2	64.0	154.24
		ACERO LONGITUINAL						
		Acero Longitudinal superior # 3	0.56	12.5	7.2	0.2	37.0	259
		Acero Longitudinal inferior # 3	0.56	12.5	7.2	0.2	37.0	259
							TOTAL	**1093,36**
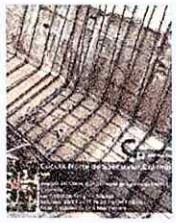		**PUNTO 4**						
		ACERO TRANSVERSAL						
		Acero Transversal muros derecho # 4	1	3.3	17.4	0.2	88.0	289.52
		Acero Transversal muro izquierdo # 4	1	3.3	17.4	0.2	88.0	289.52
		Acero Transversal fondo superior # 4	1	2.41	17.4	0.2	88.0	212.08
		ACERO LONGITUINAL						
		Acero Longitudinal superior # 3	0.56	17.4	7.2	0.2	37.0	360.53
		Acero Longitudinal inferior # 3	0.56	17.4	7.2	0.2	37.0	360.53
							TOTAL	**1512,18**
		PUNTO 6						
		ACERO TRANSVERSAL						
		Acero Transversal muros derecho # 4	1	3.3	12.5	0.2	64.0	210.56
		Acero Transversal muro izquierdo # 4	1	3.3	12.5	0.2	64.0	210.56
		Acero Transversal fondo superior # 4	1	2.41	12.5	0.2	64.0	154.24
		ACERO LONGITUINAL						
		Acero Longitudinal superior # 3	0.56	12.5	7.2	0.2	37.0	259
		Acero Longitudinal inferior # 3	0.56	12.5	7.2	0.2	37.0	259
							TOTAL	**1093,36**
		PUNTO NN						
		ACERO TRANSVERSAL						
		Acero Transversal muros derecho # 4	1	3.3	5.7	0.2	30.0	98.7
		Acero Transversal muro izquierdo # 4	1	3.3	5.7	0.2	30.0	98.7
		Acero Transversal fondo superior # 4	1	2.41	5.7	0.2	10.0	72.3
		ACERO LONGITUINAL						
		Acero Longitudinal superior # 3	0.56	17.4	7.2	0.2	37.0	360.53
		Acero Longitudinal inferior # 3	0.56	17.4	7.2	0.2	37.0	360.53
							TOTAL	**990,76**
							SUBTOTAL	**6858,49**
							DESPERDICIO 5%	342,93
							TOTAL	**7201,32**

Elaboró: Victor Manuel Mora Director

Visto: Maria Angelica Residente de interventoria

Aprobó: Daniel Adrian Rosella Ortiz Apoyo supervisor

	SISTEMA INTEGRADO DE GESTIÓN	Código	GAC-FO-10
	GESTIÓN DE PRESTACIÓN DE SERVICIOS PÚBLICOS DOMICILIARIOS Y ACTIVIDADES CONEXAS Y COMPLEMENTARIAS	Fecha	23/09/2021
	Gestión de Actividades Conexas y Complementarias	Versión	1
	Formato de memoria de calculo	Pagina	1 de 1

Fecha 1 [illegible] Periodo [illegible] Contrato N° 115 DE 2025 Acta N° Acta parcial No. 1

CONTRATANTE: EMPRESA DE ACUEDUCTO Y ALCANTARILLADO DE CUCUTA S.A. E.S.P

OBJETO DEL CONTRATO: Contrato de Obra No. 115, Objeto: 2025E-119 OPTIMIZACIÓN, MEJORAMIENTO Y ATENCIÓN DE ZONAS CRÍTICAS DE LA ESTRUCTURA DEL CANAL CLARET DEL MUNICIPIO DE SAN JOSÉ DE CÚCUTA

INTERVENTOR: UNION TEMPORAL INTERVENTORIA PLUVIAL 2025

CONTRATISTA : UNION TEMPORAL CANAL CLARET

CAPITULO	7	ÍTEM	VALLA INFORMATIVA		UNIDAD			CANTIDAD	
		DESCRIPCIÓN			DIMENSIONES			ELEMENTO	TOTAL
					LARGO	ALTO	ANCHO		
		Valla						1	1

Elaboró	VoBo	Aprobó
Mari Moreno Muñoz Director de Obra	María Angelica Niño Residente de Interventoría	Daniel Adrian Mantilla Ortiz Apoyo supervisor

	SISTEMA INTEGRADO DE GESTIÓN	Código	GAC-FO-10
	GESTIÓN DE PRESTACIÓN DE SERVICIOS PÚBLICOS DOMICILIARIOS Y ACTIVIDADES CONEXAS Y COMPLEMENTARIAS	Fecha	23/09/2021
	Gestión de Actividades Conexas y Complementarias	Versión	1
	Formato de memoria de calculo	Pagina	1 de 1

Fecha 15/12/2025 Periodo 19/08/2025 hasta 13/12/2025 Contrato N° 115 DE 2025 Acta N° Acta parcial No. 1

CONTRATANTE: EMPRESA DE ACUEDUCTO Y ALCANTARILLADO DE CUCUTA S.A. E.S.P

OBJETO DEL CONTRATO: Contrato de Obra No. 115, Objeto: 2025E-119 OPTIMIZACIÓN, MEJORAMIENTO Y ATENCIÓN DE ZONAS CRÍTICAS DE LA ESTRUCTURA DEL CANAL CLARET DEL MUNICIPIO DE SAN JOSÉ DE CÚCUTA

INTERVENTOR: UNION TEMPORAL INTERVENTORIA PLUVIAL 2025

CONTRATISTA : UNION TEMPORAL CANAL CLARET

CAPITULO	1	ITEM	LOCALIZACION Y REPLANTEO		UNIDAD	M2		CANTIDAD	
		DESCRIPCIÓN		ÁREA	DIMENSIONES			ELEMENTO	TOTAL
					LARGO	ALTO	ANCHO		
		Punto 2			41,00		12	1	492,00
		Punto 3			33,00		12	1	396,00
		Punto 4			36,00		12	1	432,00
		Punto 6			30,00		12	1	360,00
		Punto 1			56,5		12	1	678,53
		Punto 5			40,00		12	1	480,00
									
				TOTAL					2838,53

Elaboró María Mayerly Moreno Muñoz, Director de obra

VoBo María Angelica Peña, Residente de interventoría

Aprobó Daniel Adrian Mantilla Ortiz, Apoyo supervisor

	SISTEMA INTEGRADO DE GESTIÓN	Código	GAC-FO-10
	GESTIÓN DE PRESTACIÓN DE SERVICIOS PÚBLICOS DOMICILIARIOS Y ACTIVIDADES CONEXAS Y COMPLEMENTARIAS	Fecha	23/09/2021
	Gestión de Actividades Conexas y Complementarias	Versión	1
	Formato de memoria de calculo	Pagina	1 de 1

Fecha 15 12/2025 Periodo 10/9/2025 hasta 15/12/2025 Contrato N° 115 DE 2025 Acta N° Acta parcial No. 1

CONTRATANTE: EMPRESA DE ACUEDUCTO Y ALCANTARILLADO DE CUCUTA S.A. E.S.P

OBJETO DEL CONTRATO: Contrato de Obra No. 115, Objeto: 2025E-119 OPTIMIZACIÓN, MEJORAMIENTO Y ATENCIÓN DE ZONAS CRÍTICAS DE LA ESTRUCTURA DEL CANAL CLARET DEL MUNICIPIO DE SAN JOSÉ DE CÚCUTA

INTERVENTOR: UNION TEMPORAL INTERVENTORIA PLUVIAL 2025

CONTRATISTA : UNION TEMPORAL CANAL CLARET

CAPÍTULO	1	ÍTEM	SISTEMA PROVISIONAL SISTEMA DE AGUAS	UNIDAD	M2			CANTIDAD	
		DESCRIPCIÓN	ÁREA	DIMENSIONES				ELEMENTO	TOTAL
				LARGO	ALTO	ANCHO			
		Punto 2		45,00				5	225,00
		Punto 3		12,50				5	62,50
		Punto 4		37,40				5	187,00
		Punto 6		35,00				5	175,00
		Punto 1*		50,50				5	252,50
		Punto 5		40,00				5	200,00
		PUNTO INTERMEDIOS		148,47				5	742,34
									
			TOTAL						1844,34

Elaboró María Mercedes Mulfor, Director de obra

VoBo María Angelica Niño, Residente de interventoría

Aprobó Daniel Adrian Mantilla Ortiz, Apoyo supervisor

	SISTEMA INTEGRADO DE GESTIÓN	Código	GAC-FO-10
	GESTIÓN DE PRESTACIÓN DE SERVICIOS PÚBLICOS DOMICILIARIOS Y ACTIVIDADES CONEXAS Y COMPLEMENTARIAS	Fecha	23/09/2021
	Gestión de Actividades Conexas y Complementarias	Versión	1
	Formato de memoria de calculo	Pagina	1 de 1

Fecha _____ Periodo _____ Contrato N° 115 DE 2025 Acta N° Acta parcial No. 1

CONTRATANTE: EMPRESA DE ACUEDUCTO Y ALCANTARILLADO DE CUCUTA S.A. E.S.P

OBJETO DEL CONTRATO: Contrato de Obra No. 115, Objeto: 2025E-119 OPTIMIZACIÓN, MEJORAMIENTO Y ATENCIÓN DE ZONAS CRÍTICAS DE LA ESTRUCTURA DEL CANAL CLARET DEL MUNICIPIO DE SAN JOSÉ DE CÚCUTA

INTERVENTOR: UNION TEMPORAL INTERVENTORIA PLUVIAL 2025

CONTRATISTA : UNION TEMPORAL CANAL CLARET

CAPITULO	2	ÍTEM	Demolicion estructuras en concreto		UNIDAD	M³		CANTIDAD	
		DESCRIPCIÓN		ÁREA	DIMENSIONES			ELEMENTO	TOTAL
					LARGO	ALTO	ANCHO		
		Punto 1			10,00	0,1	6	1	6,00
		Punto 2			30,7	0,1	7,2	1	22,10
		Punto 3			12,5	0,1	7,2	1	9,00
		Punto 4			17,4	0,1	7,2	1	12,53
		Punto 5			12,0	0,1	6	1	7,20
		Punto 6			12,5	0,1	6,2	1	7,75
									
								TOTAL	64,58

Elaboró María Moreno Mulfor
Director de obra

VoBo María Angelica Niño
Residente de interventoría

Aprobó Daniel Adrian Mantilla Ortiz
Apoyo supervisor

	SISTEMA INTEGRADO DE GESTIÓN	Código	GAC-FO-10
	GESTIÓN DE PRESTACIÓN DE SERVICIOS PÚBLICOS DOMICILIARIOS Y ACTIVIDADES CONEXAS Y COMPLEMENTARIAS	Fecha	23/09/2021
	Gestión de Actividades Conexas y Complementarias	Versión	1
	Formato de memoria de calculo	Pagina	1 de 1

Fecha _____ Periodo _____ Contrato N° 115 DE 2025 Acta N° Acta parcial No. 1

CONTRATANTE: EMPRESA DE ACUEDUCTO Y ALCANTARILLADO DE CUCUTA S.A. E.S.P

OBJETO DEL CONTRATO: Contrato de Obra No. 115, Objeto: 2025E-119 OPTIMIZACIÓN, MEJORAMIENTO Y ATENCIÓN DE ZONAS CRÍTICAS DE LA ESTRUCTURA DEL CANAL CLARET DEL MUNICIPIO DE SAN JOSÉ DE CÚCUTA

INTERVENTOR: UNION TEMPORAL INTERVENTORIA PLUVIAL 2025

CONTRATISTA : UNION TEMPORAL CANAL CLARET

CAPITULO	2	ÍTEM	Retiro de material sobrante incluye acarreo y escombrera	UNIDAD			CANTIDAD	
		DESCRIPCIÓN		DIMENSIONES LARGO	ALTO	ANCHO	ELEMENTO	TOTAL
		PUNTO 2						
		Demolicion		25,0	0,1	7,2	1	18
		Excavacion fondo		25,0	0,85	2	1	42,5
		Excavacion muros		25,0	0,6	2,2	2	66
		Excavacion aletas		25	1,1	1,5	2	82,5
		PUNTO 3						
		Demolicion		12,5	0,1	7,2	1	9
		Excavacion fondo		12,5	0,85	2	1	21,25
		Excavacion muros		12,5	0,6	2,2	2	33
		Excavacion aletas		12,5	1,1	1,5	2	41,25
		PUNTO 4						
		Demolicion		17,4	0,1	7,2	1	12,53
		Excavacion fondo		17,4	0,85	2	1	29,58
		Excavacion muros		17,4	0,6	2,2	2	45,94
		Excavacion aletas		17,4	1,1	1,5	2	57,42
		PUNTO 6						
		Demolicion		12,5	0,1	6,2	1	7,75
		Excavacion fondo		12,5	0,85	2	1	21,25
		Excavacion muros		12,5	0,6	1,7	2	25,5
		Excavacion aletas		12,5	1,1	1,5	2	41,25





PUNTO 1						
Demolicion		10,00	0,1	6	1	6
Excavacion fondo		10	0,85	2	1	17
Excavacion muros		10	0,6	1,6	2	19,2
Excavacion aletas		10	1,1	1,5	2	33
PUNTO 5						
Demolicion		12	0,1	6	1	7,20
Excavacion fondo		12	0,85	2	1	20,40
Excavacion muros		12	0,6	1,6	2	23,04
Excavacion aletas		12	1,1	1,5	2	39,60
PUNTO NN						
Demolicion		5,7	0,1	7,2	1	4,10
Excavacion fondo		5,7	0,85	2	1	9,69
Excavacion muros		5,7	0,6	2,2	2	15,05
Excavacion aletas		5,7	1,1	1,5	2	18,81
TOTAL						767,81
EXPANSIÓN 30%						230,34
TOTAL						998,15

Elaboró	VoBo	Aprobó
María Moreno Mulfor Director de obra	María Angelica Niño Residente de interventoría	Daniel Adrian Mantilla Ortiz Apoyo supervisor

EMPRESA DE ACUEDUCTO Y ALCANTARILLADO DE CÚCUTA SA E.S.P.	SISTEMA INTEGRADO DE GESTIÓN	CÓDIGO:	GTC-FO-032
	GESTIÓN JURÍDICA	Fecha	14/07/2025
	Gestión Contractual	Versión:	1
	Formato acta de mayores y menores cantidades de obra	Página	1 de 1

TIPO DE CONTRATO: CONTRATO DE OBRA **CONTRATO No.** 115 DE 2025

OBJETO: 2025E-119 OPTIMIZACIÓN, MEJORAMIENTO Y ATENCIÓN DE ZONAS CRÍTICAS DE LA ESTRUCTURA DEL CANAL CLARET DEL MUNICIPIO DE SAN JOSÉ DE CÚCUTA

CONTRATISTA : UNION TEMPORAL CANAL CLARET
INTERVENTOR: UNION TEMPORAL INTERVENTORIA PLUVIAL
SUPERVISOR: CARLOS JOSE IBARRA RODRIGUEZ
PERÍODO EN EJECUCION: **26 de Septiembre de 2025**

En CÚCUTA, a los VEINTE Y SEIS (26) días del mes de SEPTIEMBRE del año 2025 se reunieron YENNY MILENA MONTAÑEZ VERA Representante legal de la UNION TEMPORAL CANAL CLARET contratista de obra y la señora MARIA ANGELICA NIÑO CAMARGO Representante legal de la UNION TEMPORAL INTERVENTORIA PLUVIAL contratista de interventoria y CARLOS JOSE IBARRA RODRIGUEZ Supervisor, para dejar constancia por medio de la presente acta de Mayores y Menores cantidades obra de las siguiente actividades según las condiciones que se detallan a continuación:

ÍTEM	DESCRIPCIÓN (Corresponde a los ítems o productos contratados)	CONTRATO				CANTIDADES Y VALOR A MODIFICAR N°01				CONDICIONES ACTUALIZADAS	
		UNIDAD	CANTIDAD CONTRATO	VALOR UNITARIO	VALOR TOTAL	MAYORES	MENORES	NO PREVISTA	VALOR	CANTIDAD	VALOR PARCIAL
	RED DE DISTRIBUCIÓN Y MICROMEDICIÓN										
1	**PRELIMINARES**										
1,01	Localización y replanteo	M²	925,00	$ 5.175,85	4.787.661,25	1.913,53			$ 9.904.144,251	2.838,53	14.691.836,00
1,02	Sistema Provisional Desvió de Aguas	ML	732,00	$ 10.271,10	7.518.445,20	1.112,34			$ 11.424.955	1.844,34	18.943.401,00
2	**CONCRETO, REFUERZO Y OTROS**										
2,01	Demolicion de estructuras en concreto	M3	166,25	$ 145.379,10	24.169.275,38		79,56		-$ 11.566.361	86,69	12.602.914,00
2,02	Retiro de material sobrante incluye acarreo y escombrera	M3	166,25	$ 60.902,10	10.124.974,13	1.142,27			$ 69.566.642	1.308,52	79.691.616,00
2,03	Remoción de especies arbóreas en Taludes	UND	5,00	$ 339.661,20	1.698.306,00					5,00	1.698.306,00
2,04	Desmonte de material arbóreo/arbustos y/o malezas de forma Manual existentes en el canal	ML	532,00	$ 2.982,10	1.586.477,20					532,00	1.586.477,00
3	**Excavaciones manual material común de la zona**										
3,01	Excavaciones manual material común de la zona	M3	96,00	$ 54.920,00	5.272.320,00	823,86			$ 45.246.391	919,86	50.518.711,00
3,02	Relleno para estructuras con base granular	M3	35,68	$ 139.152,10	4.964.947,00	678,30			$ 94.386.869	713,98	99.351.816,00
4	**CONCRETOS**										
4,01	Suministro e instalación de solado concreto 14 MPA	M3	15,00	$ 542.610,80	8.139.162,00	76,51			$ 41.515.152	91,51	49.654.314,00
4,02	Concretos de 28 Mpa (4000 PSI) impermeabilizado	ML	327,00	$ 979.486,20	320.291.987,00		143,99		-$ 141.036.218	183,01	179.255.769,00
5	**REFUERZO**										
5,01	Malla electrosoldada de 5mm 15x15	M2	97,80	$ 15.000,30	1.467.029,34		97,80		-$ 1.467.029	-	-
5,02	Acero de refuerzo varilla corrugada 5/8", 420 Mpa para placa de fondo	KG	592,31	$ 8.508,10	5.039.432,71	9.570,09			$ 81.423.317	10.162,40	86.462.749,00

5,03	Acero de refuerzo varilla corrugada < 5/8" 420 Mpa grado 60	KG	33.283,66	$	8.406,80	279.809.072,89		22.296,16		-$ 187.439.320	10.987,50	92.369.753,00
6	**CARPINTERIA METALICA**											
6,01	Pintura para Barandas de los puentes	M2	122,62	$	34.796,70	4.266.771,00		70,26		-$ 2.444.816	52,36	1.821.955,00
7	**ADECUACION FINAL**											
7,01	Valla Informativa (Debe quedar en obra con mensaje institucional de prohibido arrojar basuras, se entregará el arte por parte de oficina de comunicaciones)	UND	1,00	$	800.182,00	800.182,00					1,00	800.182,00
7,02	Limpieza del canal	M3	3.192,00	$	2.980,50	9.513.756,00		3.192,00		-$ 9.513.726	-	-
											-	-
VALOR TOTAL COSTOS DIRECTOS						**689.449.799,09**						**689.449.799,00**
					ADMINISTRACIÓN 29%	199.940.442,00					ADMINISTRACIÓN 29%	199.940.442,00
					IMPREVISTOS 1%	6.894.498,00					IMPREVISTOS 1%	6.894.498,00
					UTILIDAD 5%	34.472.490,00					UTILIDAD 5%	34.472.490,00
8	**COMPONENTES**											
8,01	COMPONENTE SST, AMBIENTAL, PMT, CALIDAD	GBL	1,00		$ 20.210.000	20.210.000,00						20.210.000,00
				VALOR TOTAL COSTOS AIU		241.307.430,00					VT COSTOS INDIRECTOS	241.307.430,00
					TOTAL	**950.967.229,00**					TOTAL	**950.967.229,00**

(Esta parte va únicamente en la última página)

EL CONTRATISTA:

Firma:

UNION TEMPORAL CANAL CLARET
YENNY MILENA MONTAÑEZ VERA
REP. LEGAL
CONTRATISTADE OBRA

Firma:

Nombre: CARLOS JOSE IBARRA RODRIGUEZ
SUPERVISOR EIS CÚCUTA SA E.S.P.

Firma:

UNION TEMPORAL INTERVENTORIA PLUVIAL
MARIA ANGELICA NIÑO CAMARGO
REP. LEGAL
CONTRATISTA DE INTERVENTORIA

Vbo. Firma:

Nombre: RICHAR ALBERTO DIAZ RODRIGUEZ
ORDENADOR DEL GASTO (D)
EIS CÚCUTA SA E.S.P.

Union temporal
INTERVENTORIA
PLUVIAL

INFORME DE SUPERVISION DE OBRA

CONTRATISTAS DE OBRA

UNION TEMPORAL INTERVENTORIA PLUVIAL

OBJETO

Interventoría, técnica, administrativa, jurídica, financiera, social, ambiental y de seguridad y salud en el trabajo a los contratos cuyo objeto es: Construcción, recuperación y adecuación de sectores críticos del sistema pluvial del municipio y optimización, mejoramiento y atención de zonas críticas de la estructura del canal Claret, municipio de San José de Cúcuta.

CUCUTA

DEPARTAMENTO DE NORTE DE SANTANDER

2025

INTRODUCCION

El presente informe elaborado por la **UNIÓN TEMPORAL INTERVENTORIA PLUVIAL contrato No. 116 de 2025**, cuyo objeto es la **Interventoría, técnica, administrativa, jurídica, financiera, social, ambiental y de seguridad y salud en el trabajo a los contratos cuyo objeto es : Construcción, recuperación y adecuación de sectores críticos del sistema pluvial del municipio y optimización, mejoramiento y atención de zonas críticas de la estructura del canal Claret, municipio de San José de Cúcuta,** tiene como finalidad documentar de manera detallada el desarrollo de las actividades ejecutadas durante la ejecución de las obras, de las UT CANAL CLARET con el objetivo de garantizar un adecuado seguimiento y control del proyecto. A través de este documento se presentan los actividades de obra ejecutados por el contratista, los recursos utilizados, las condiciones técnicas y logísticas, así como los imprevistos y soluciones adoptadas durante el transcurso de la ejecución del contrato.

Este informe busca proporcionar una visión clara y precisa del estado de la obra, permitiendo evaluar el cumplimiento del cronograma establecido, la calidad de los trabajos realizados y la eficiencia en la gestión de los recursos, de esta manera, se asegura la transparencia en la ejecución del proyecto.

Localización del proyecto

El Departamento de Norte de Santander, está ubicado en la zona nororiental del país, sobre la frontera con Venezuela. Está localizado entre las coordenadas 06°56'42' y 09°18'01" de latitud norte y los 72°01'13" y 73°38'25" de longitud oeste. Tiene una extensión territorial de 22.130 Km2, limita al norte y al este con Venezuela, al sur con los departamentos de Boyacá y Santander, y al oeste con Santander y Cesar. sur capital es Cúcuta.

Cúcuta, se encuentra localizada geográficamente muy cerca de la frontera con Venezuela, tiene una altitud de 320 msnm, su área total es de 1176 Km2, lo cual representa el 5,65% del Departamento de Norte de Santander.



Imagen 1. Ubicación geográfica del Departamento Cúcuta



Imagen 2. Ubicación geográfica de Norte de Santander



Imagen 3. Ubicación geográfica del proyecto

Localización y Replanteo

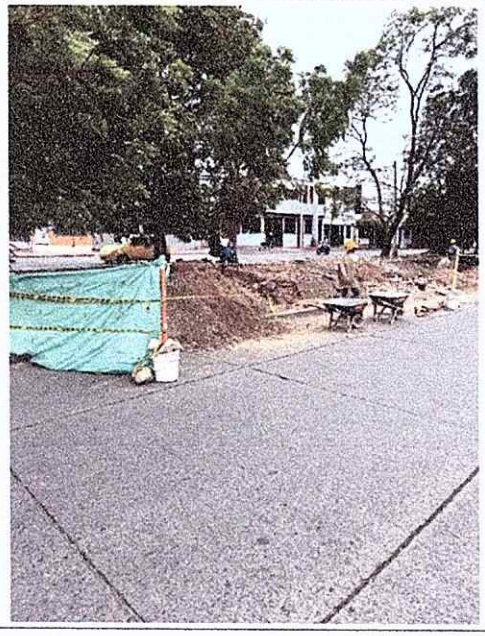

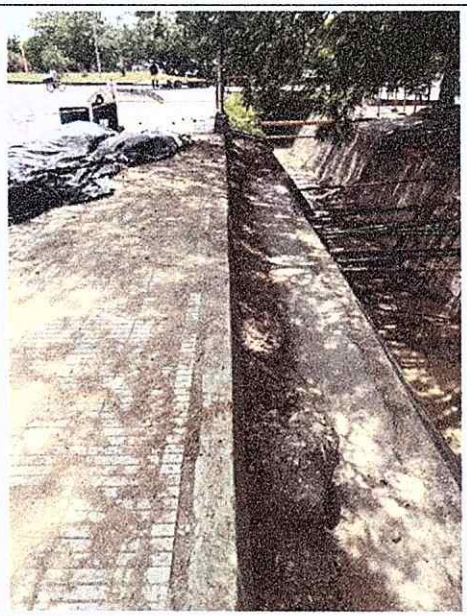

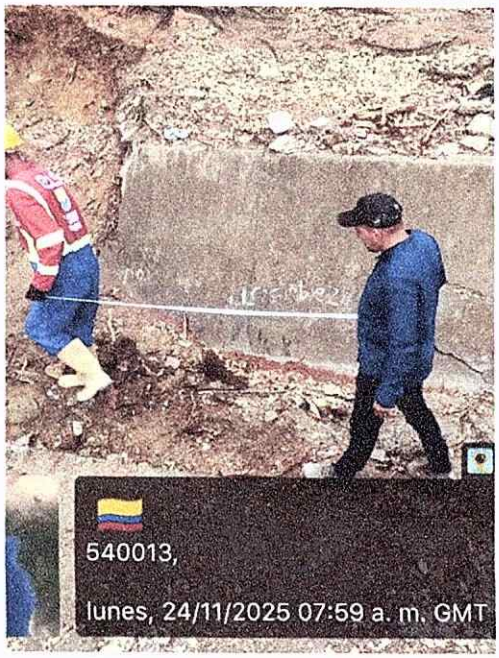



Sistema provisional de desvio de aguas.

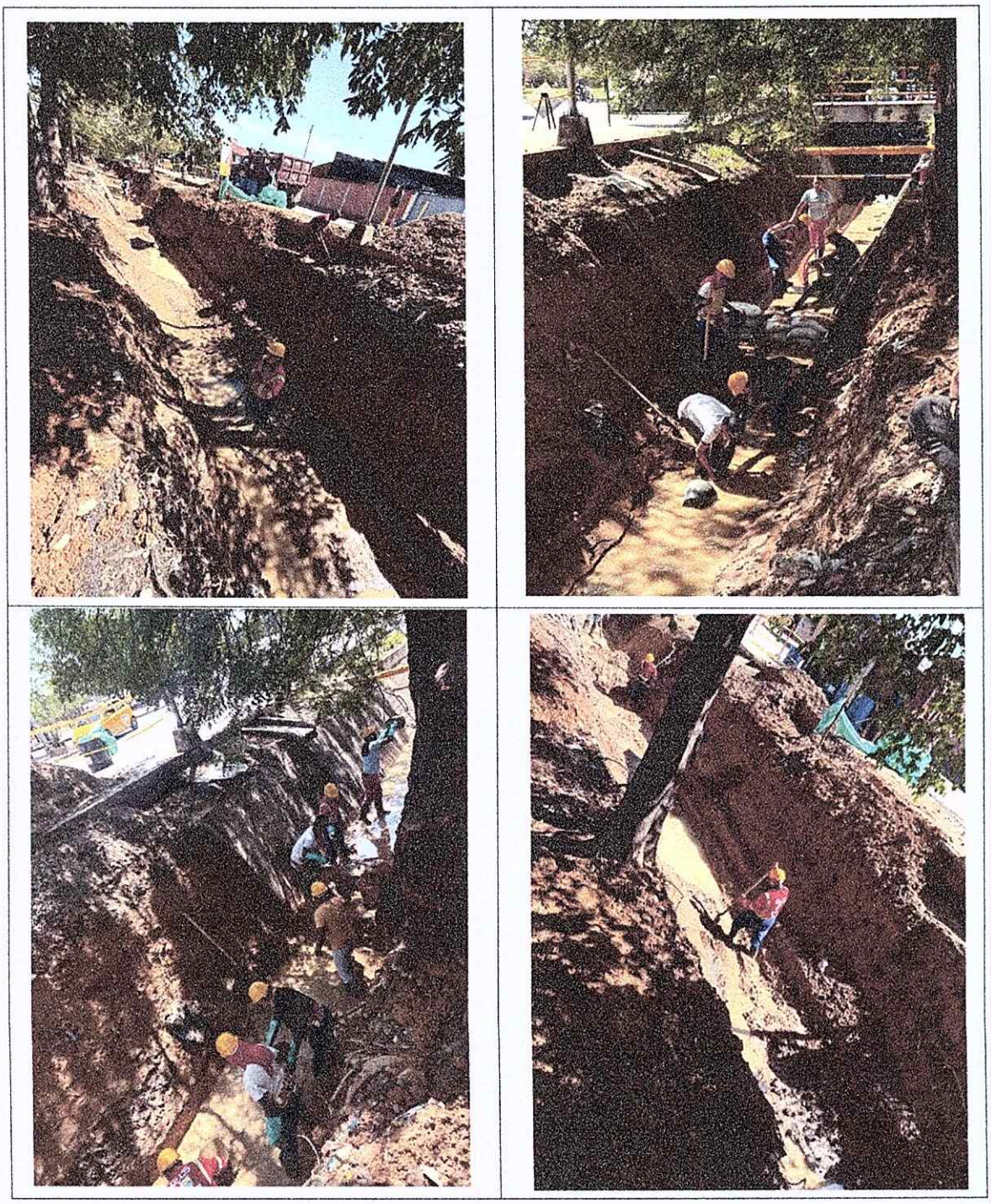

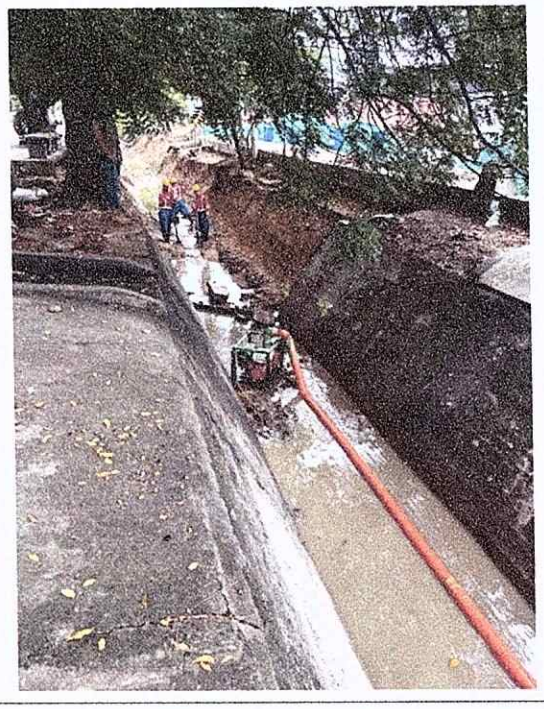



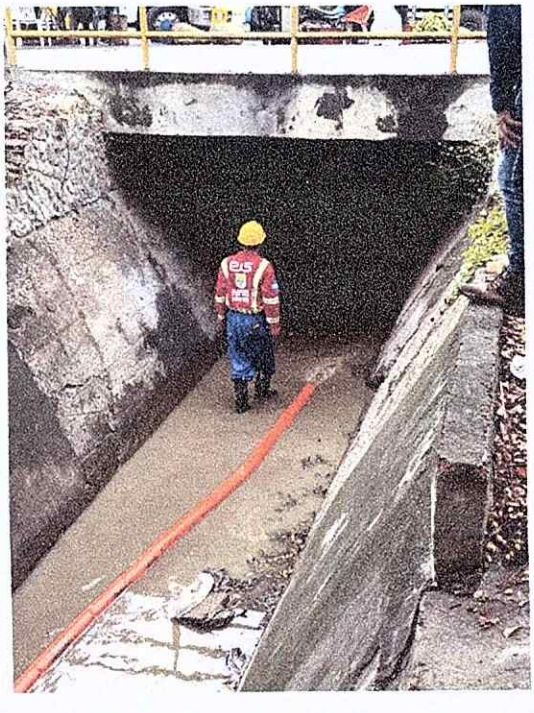

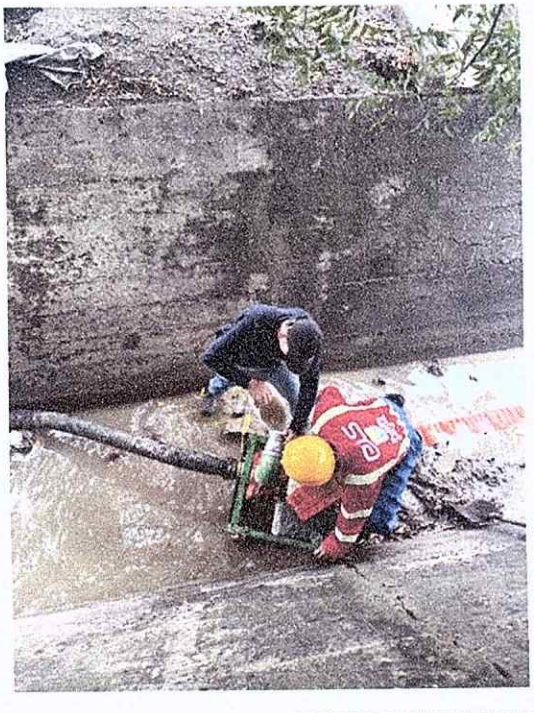

Demolición

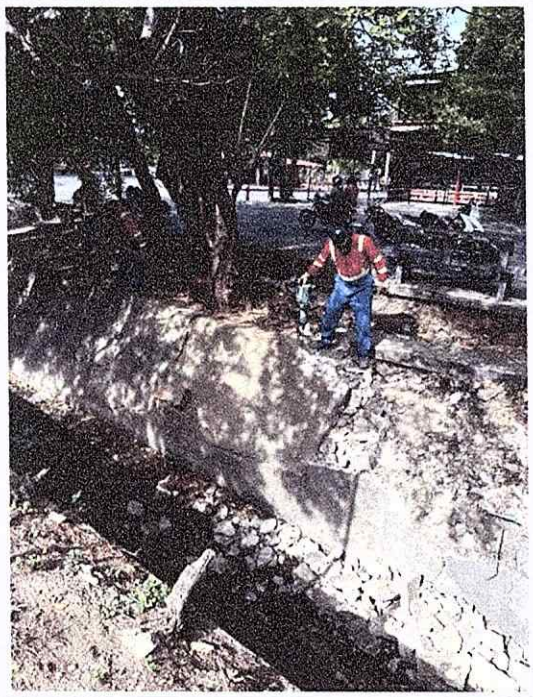

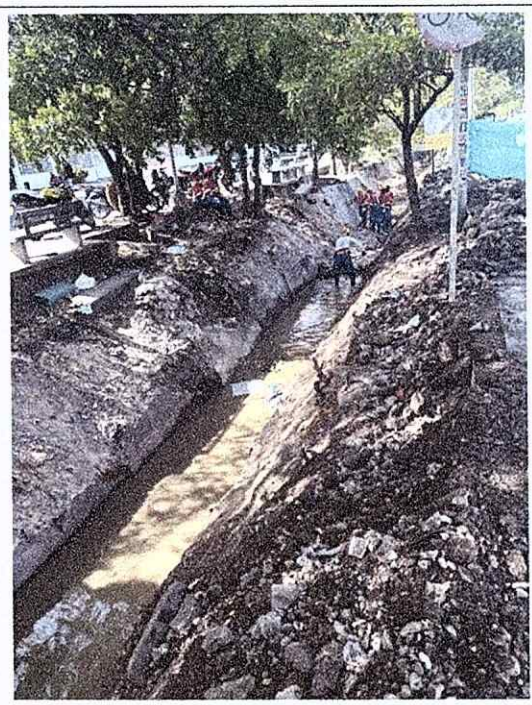



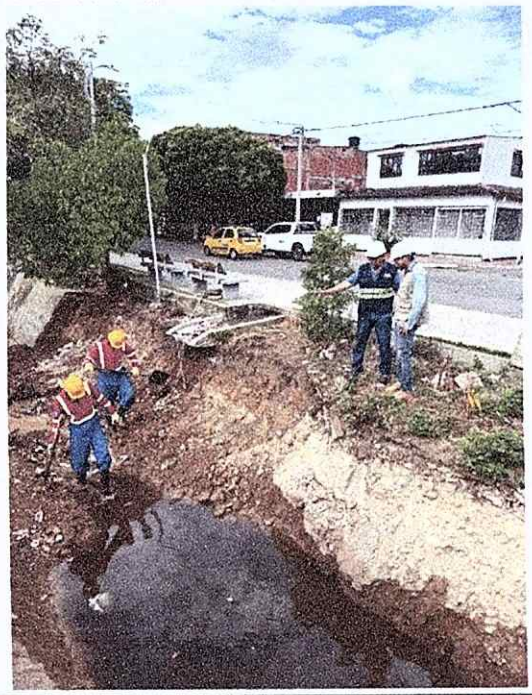

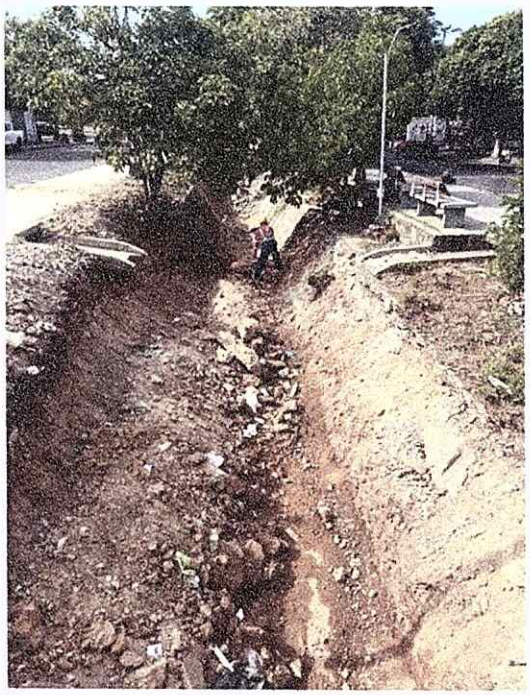

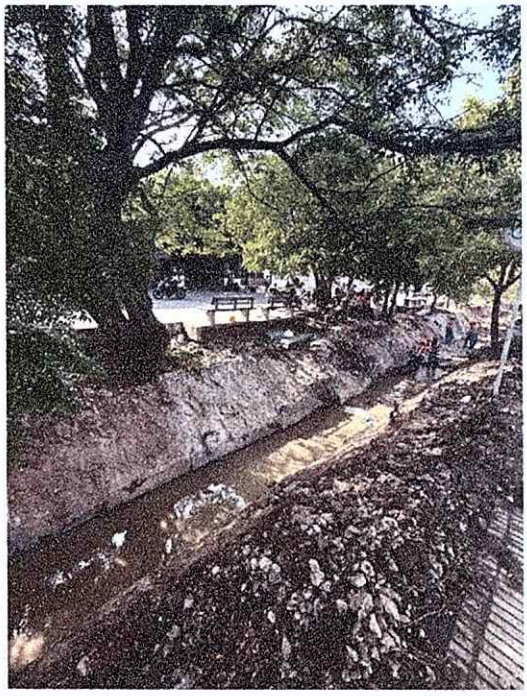

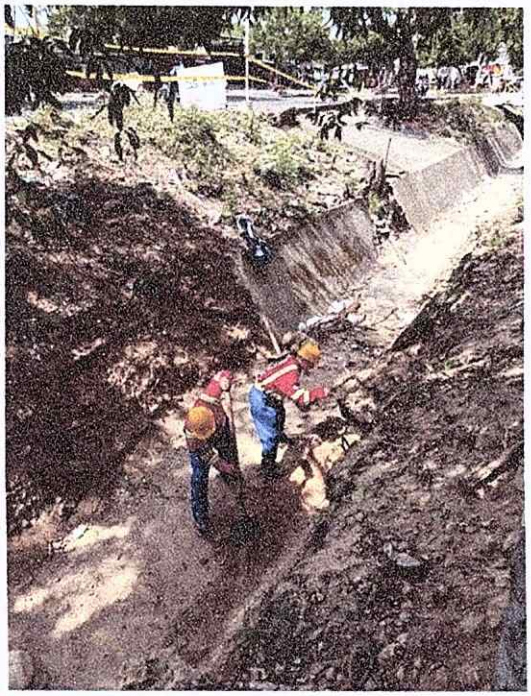

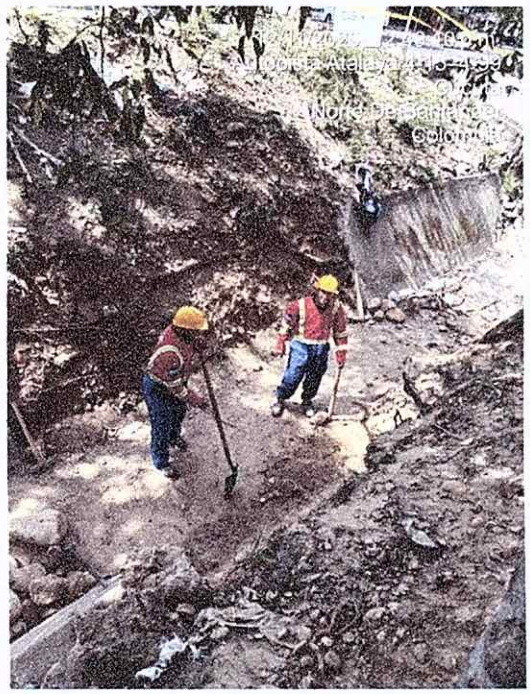

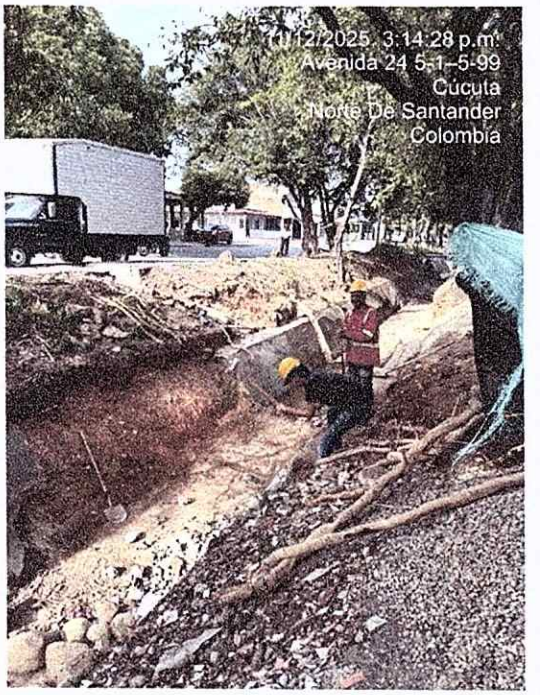
11/12/2025 3:14:28 p.m.
Avenida 24 5-1-5-99
Cúcuta
Norte De Santander
Colombia

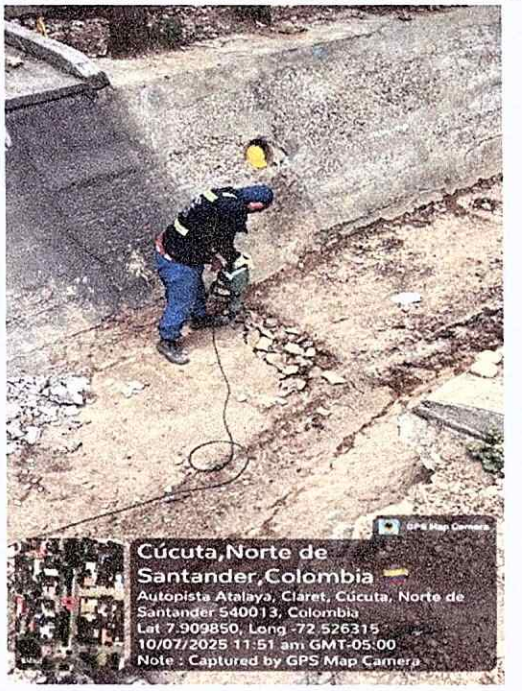
Cúcuta,Norte de
Santander,Colombia
Autopista Atalaya, Claret, Cúcuta, Norte de
Santander 540013, Colombia
Lat 7.909850, Long -72.526315
10/07/2025 11:51 am GMT-05:00
Note : Captured by GPS Map Camera

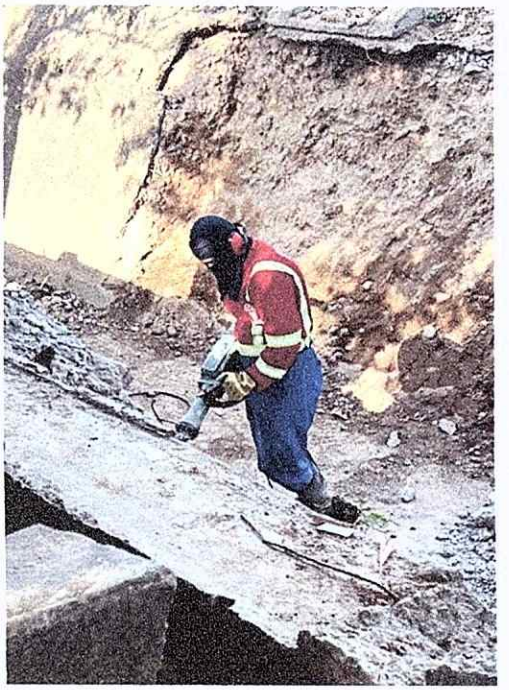

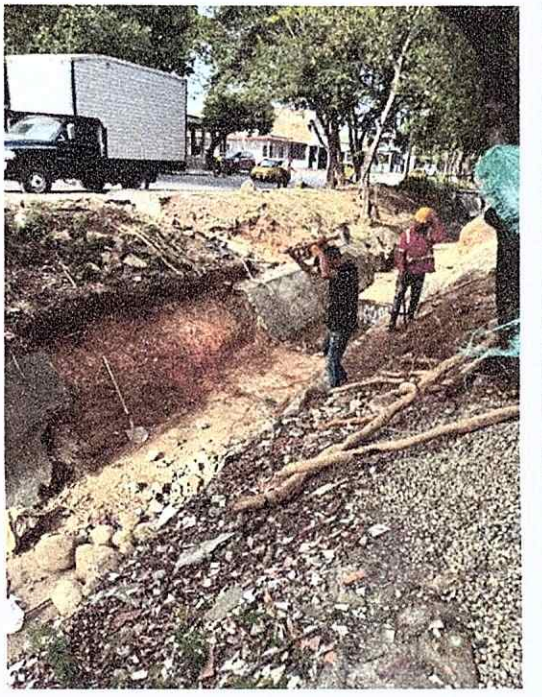

Excavación manual material común

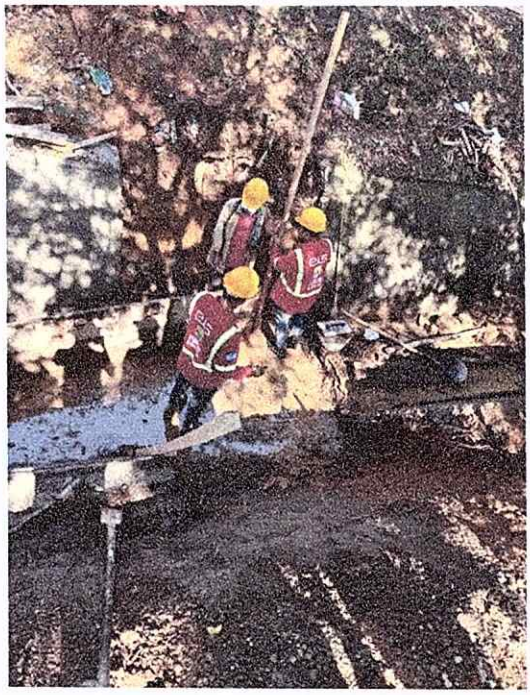



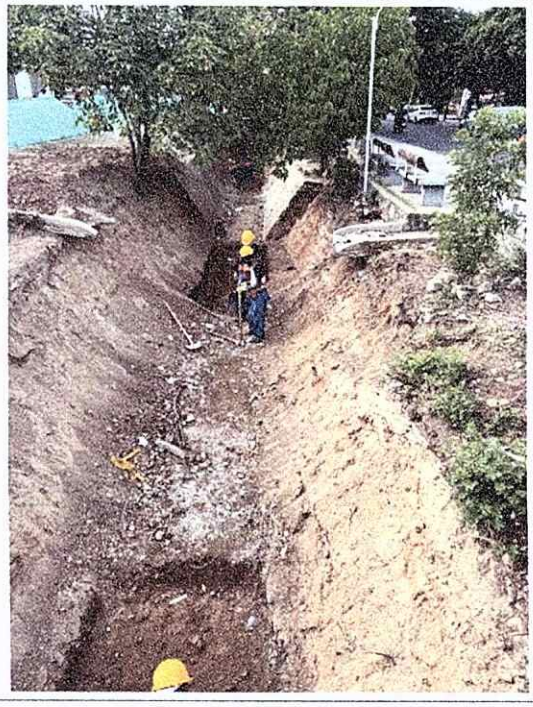

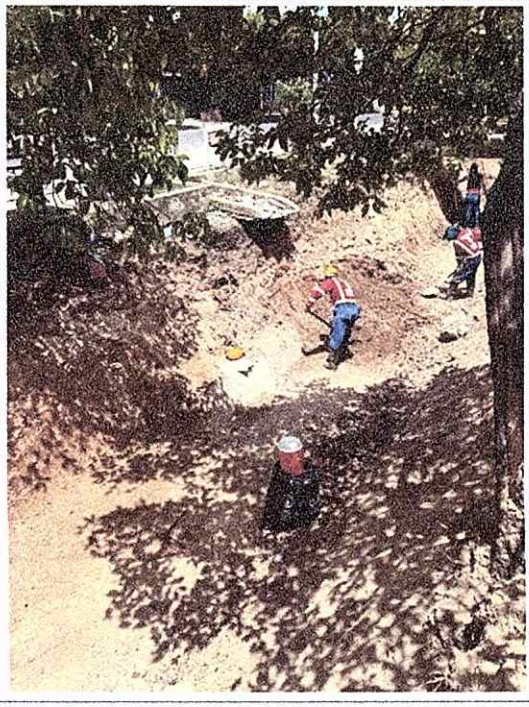

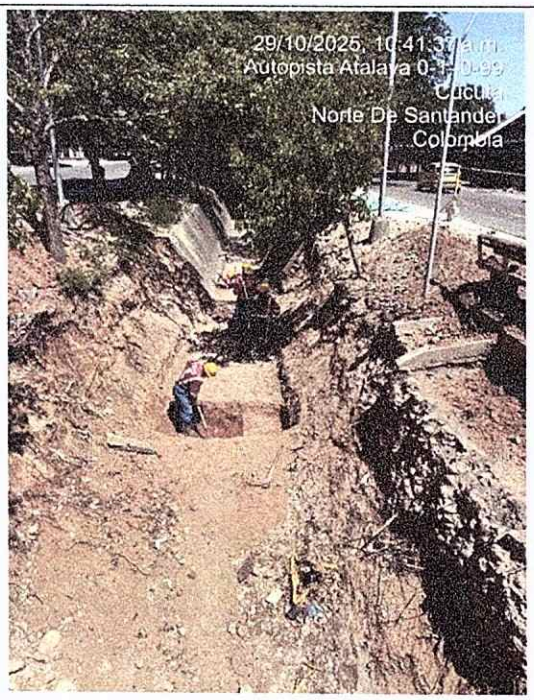
29/10/2025, 10:41:37 a.m.
Autopista Atalaya 0-1-0.99
Cucuta
Norte De Santander
Colombia

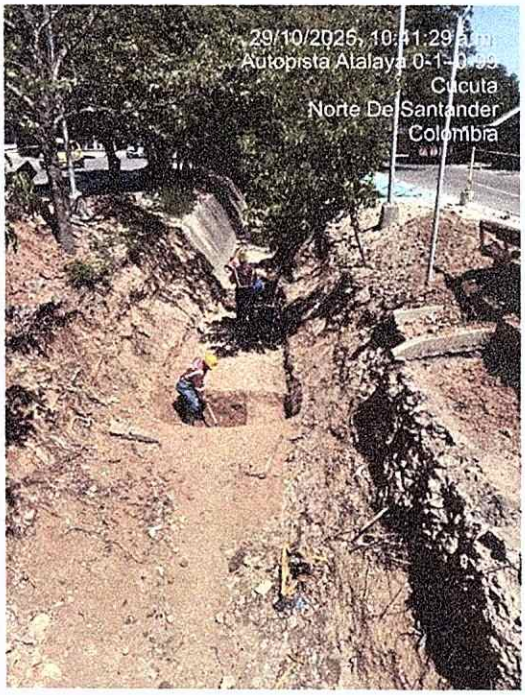
29/10/2025, 10:41:29 a.m.
Autopista Atalaya 0-1-0.99
Cucuta
Norte De Santander
Colombia



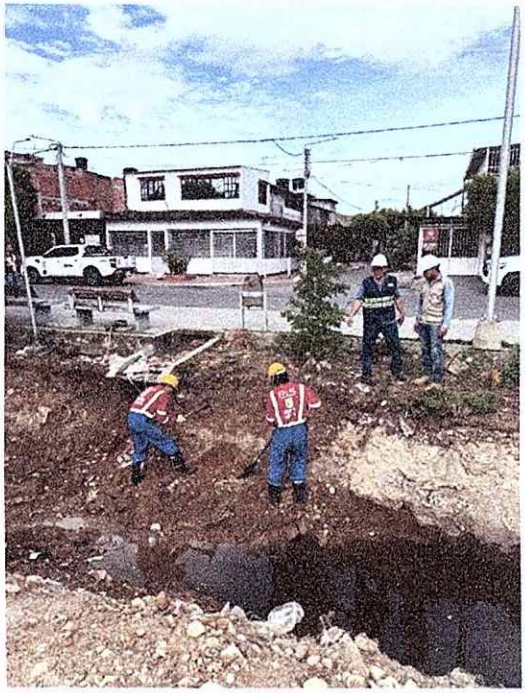

Relleno para estructiras con base granular



Unión Temporal
INTERVENTORIA
PLUVIAL



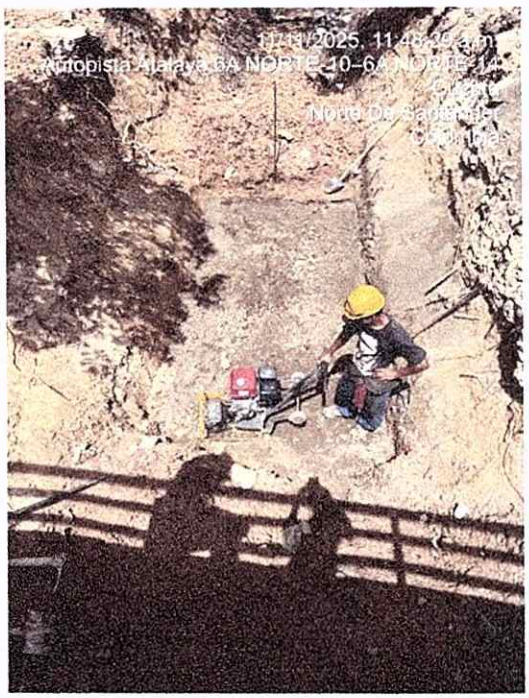

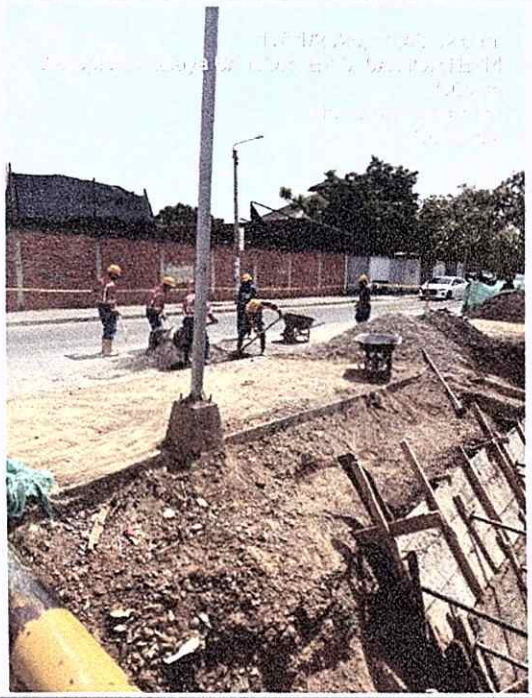



+57-310-203-4588
+57-313-456-0748
Av. 2 Calle 11 Edificio La Frontera Centro Of 108
utinterventoriapluvial@gmail.com

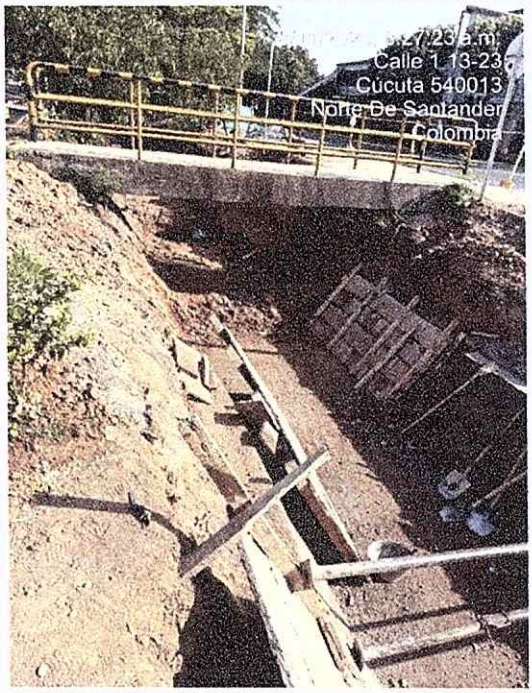
Calle 1 13-23
Cúcuta 540013
Norte De Santander
Colombia

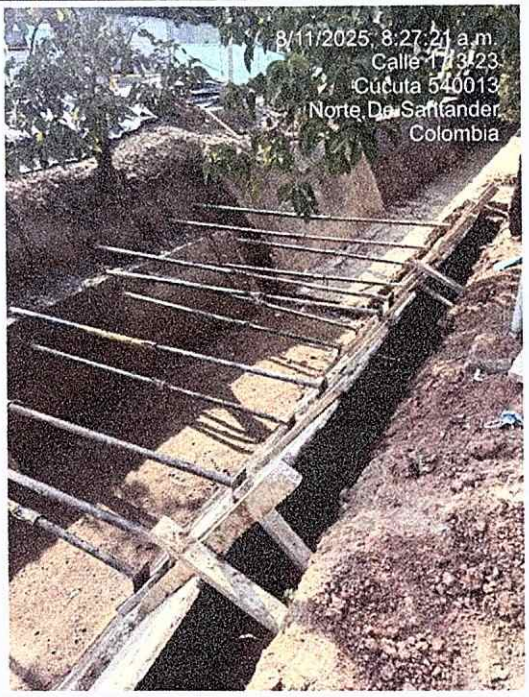
8/11/2025, 8:27:21 a.m.
Calle 1 13-23
Cúcuta 540013
Norte De Santander
Colombia

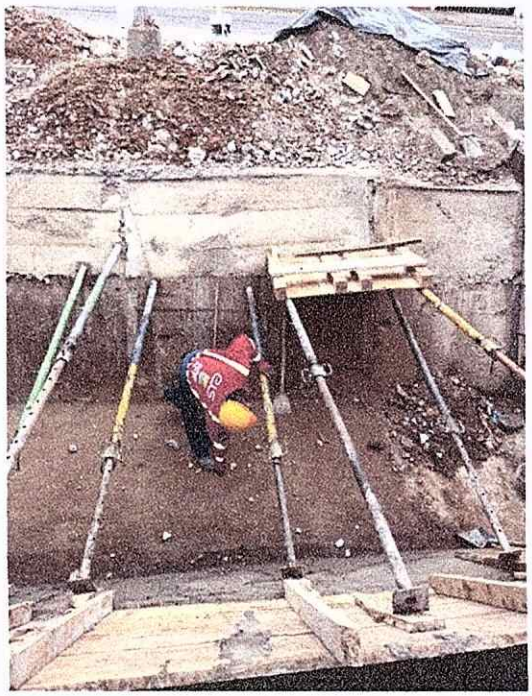



Unión temporal
INTERVENTORIA
PLUVIAL

Suministro e instalación de solado concreto 14 MPA

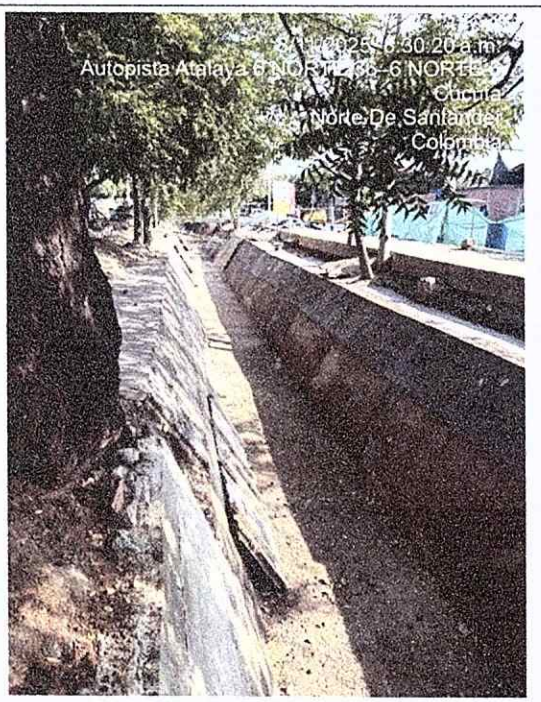

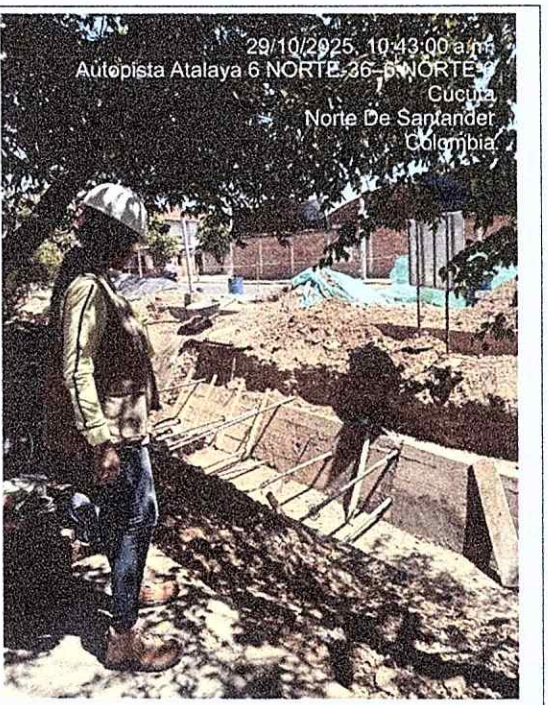

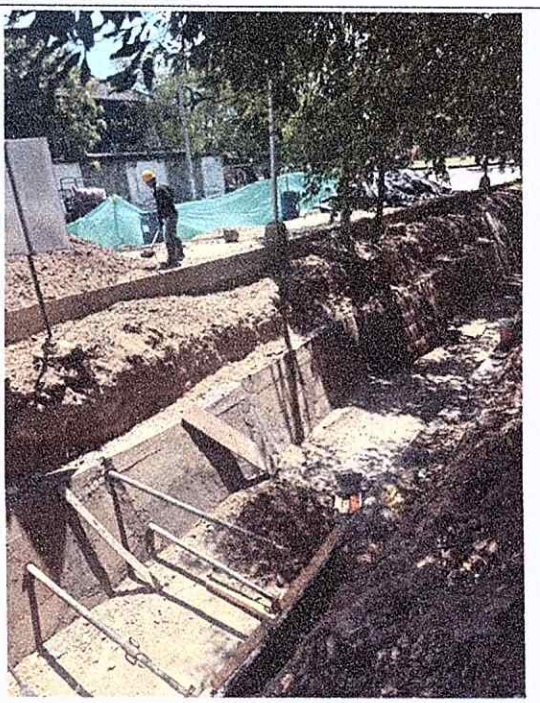





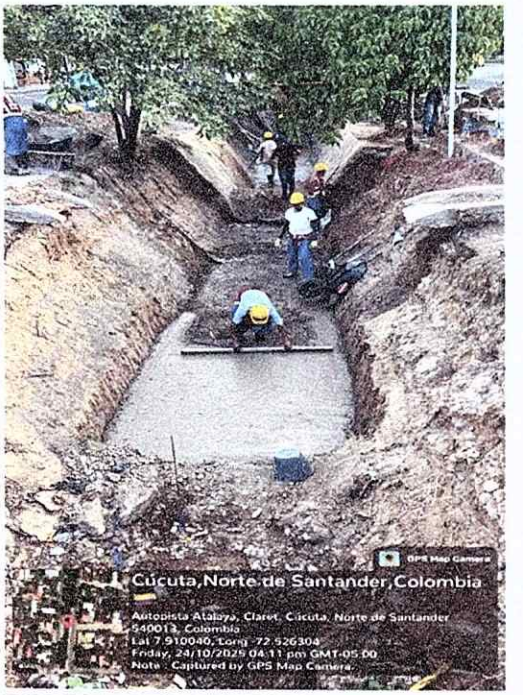
GPS Map Camera
Cúcuta, Norte de Santander, Colombia
Autopista Atalaya, Claret, Cúcuta, Norte de Santander 540013, Colombia
Lat 7.910040, Long -72.526304
Friday, 24/10/2025 04:11 pm GMT-05:00
Note : Captured by GPS Map Camera



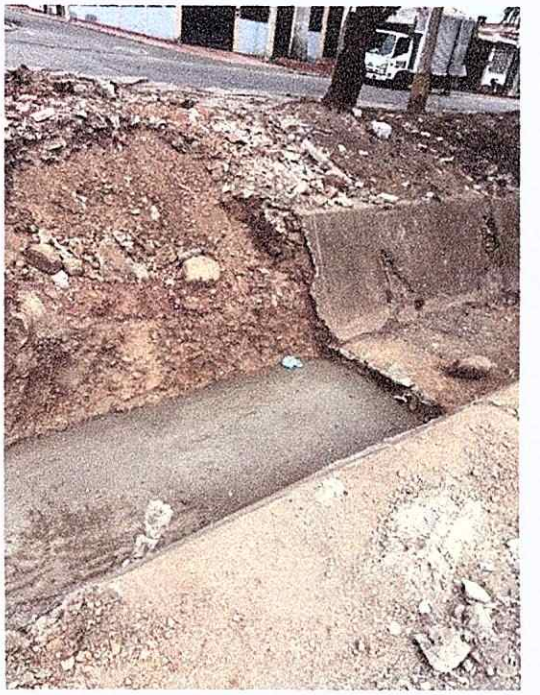

Concretos de 28 Mpa (4000 PSI) impermeabilizado

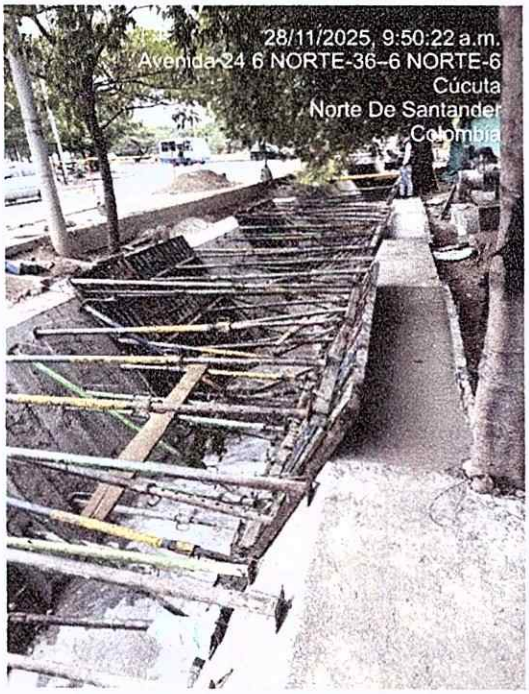



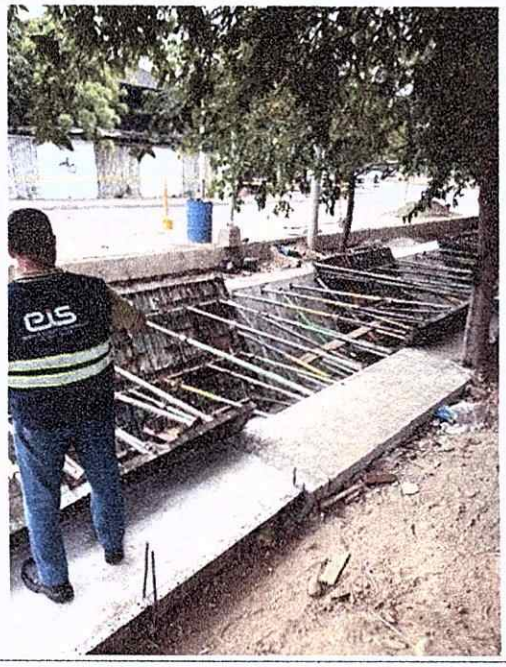

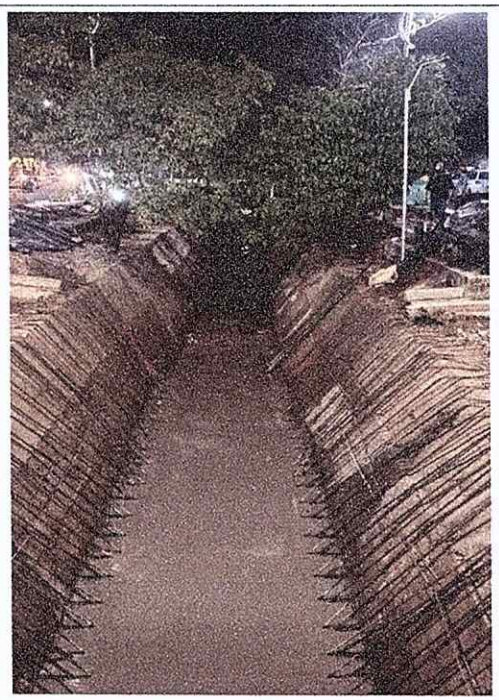

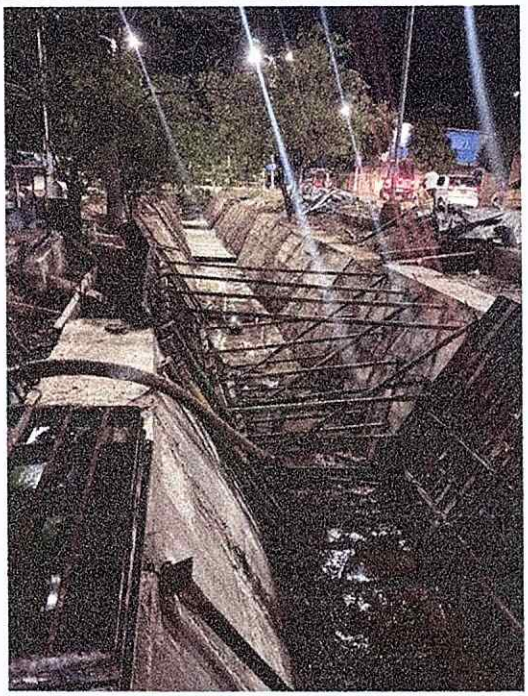

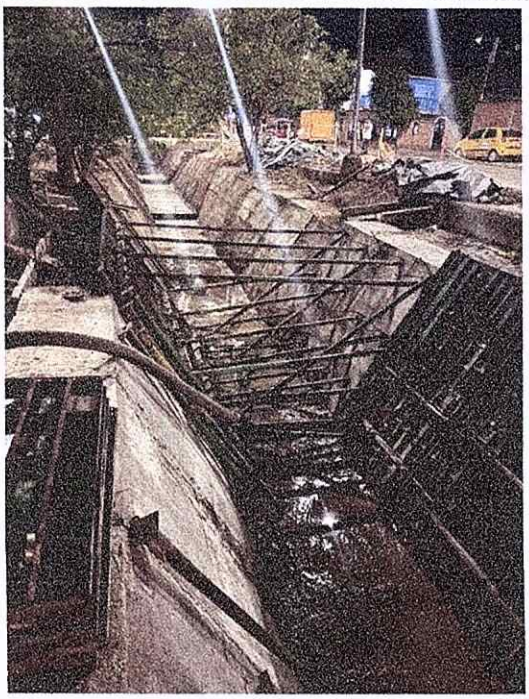

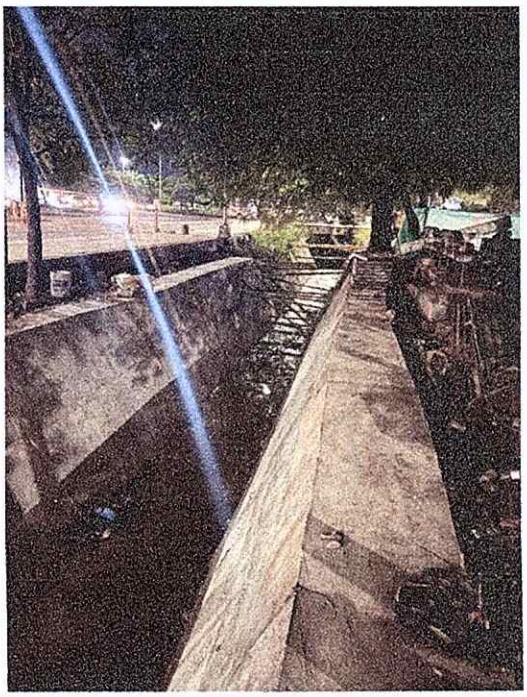

Acero de refuerzo varilla corrugada 5/8", 420 Mpa para placa de fondo y Acero de refuerzo varilla corrugada menor 5/8", 420 Mpa para placa de fondo









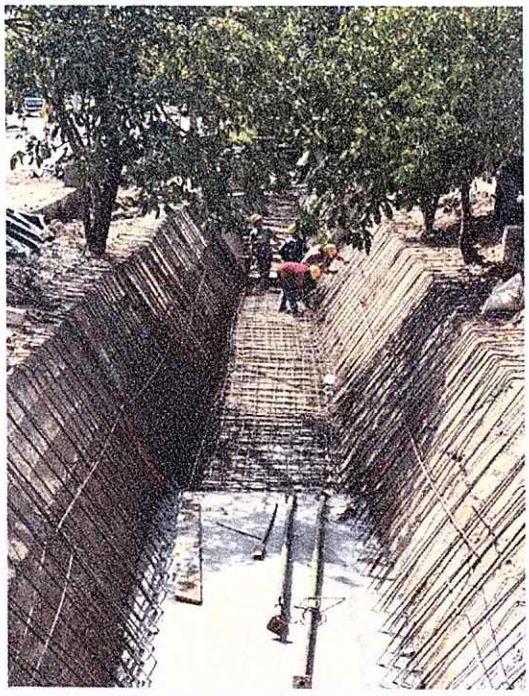



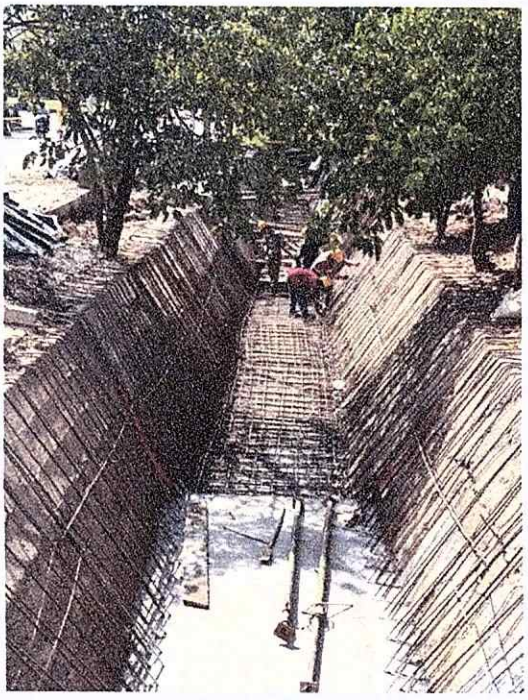

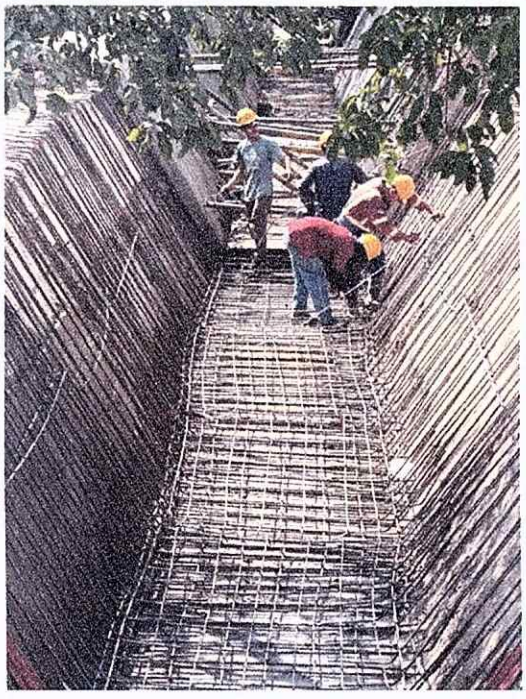



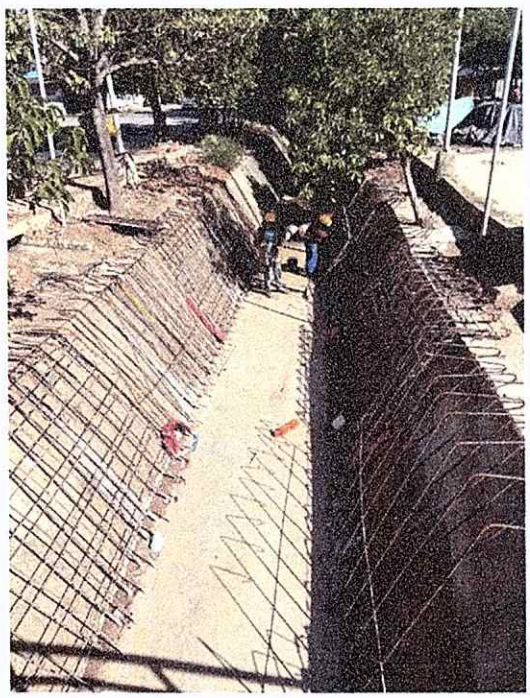

Remoción de especies arboreas en taludes



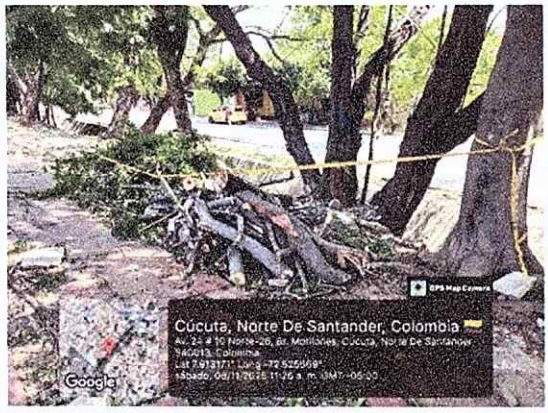



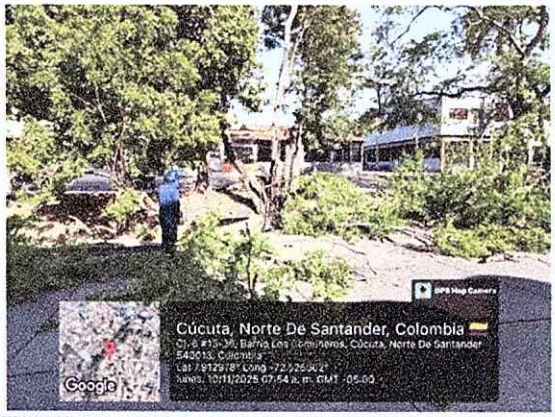

Desmonte de material arboreo/arbustos y/o malezas de forma manual existentes en el canal

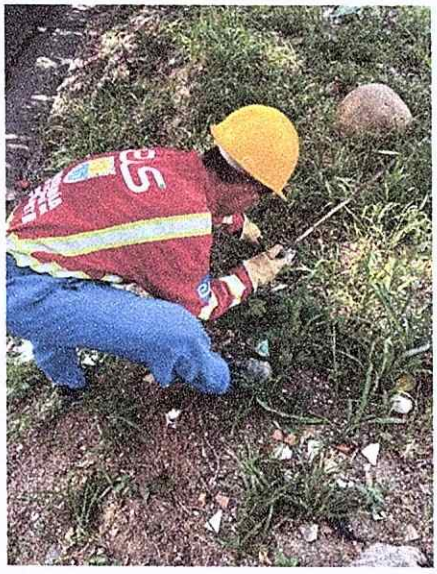

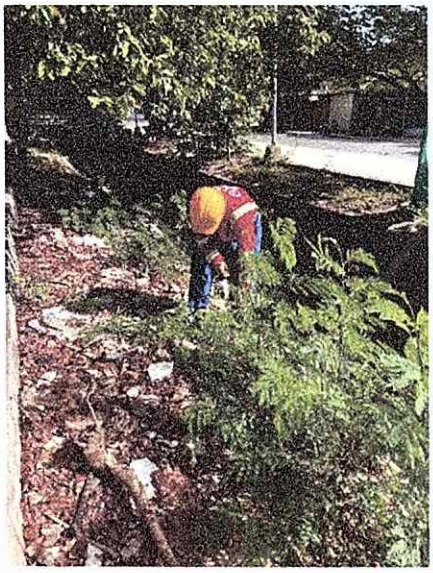

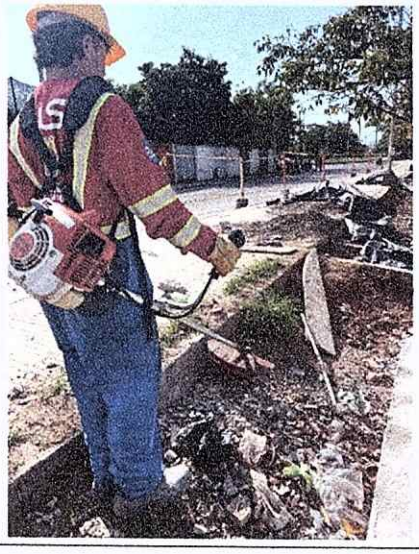

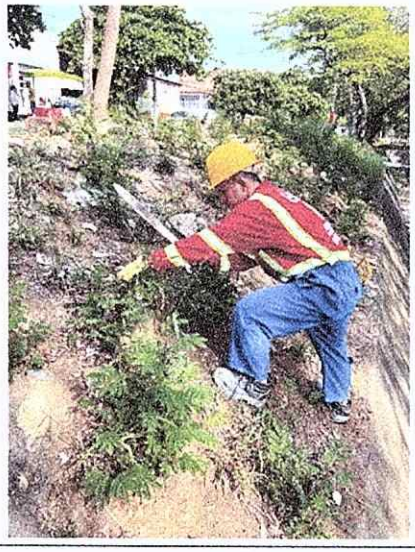

Unión temporal
INTERVENTORIA
PLUVIAL

Valla Informativa





MARIA ANGELICA NIÑO CAMARGO
Representante Legal INTERVENTORIA PLUVIAL

Unión temporal
INTERVENTORIA
PLUVIAL

UTpluvial-E-060-25

San José de Cúcuta, Diciembre de 2025

Señores
CARLOS JOSE IBARRA
EMPRESA DE ACUEDUCTO Y ALCANTARILLADO DE CUCUTA
EIS CUCUTA SA ESP
Av. 6 Calle 11piso 2 edificio San José
Cúcuta

REFERENCIA: Interventoría, técnica, administrativa, jurídica, financiera, social, ambiental y de seguridad y salud en el trabajo a los contratos cuyo objeto es: Construcción, recuperación y adecuación de sectores críticos del sistema pluvial del municipio y optimización, mejoramiento y atención de zonas criticas de la estructura del canal Claret, municipio de San José de Cúcuta.

ASUNTO: Aprobación Cuenta de Cobro No. 1 UT CANAL CLARET

Cordial saludo:

En atención al cumplimiento de las obligaciones de la Interventoría para el contrato: Contrato de Obra No, 115, Objeto: 2025E-119 OPTIMIZACIÓN, MEJORAMIENTO Y ATENCIÓN DE ZONAS CRÍTICAS DE LA ESTRUCTURA DEL CANAL CLARET DEL MUNICIPIO DE SAN JOSÉ DE CÚCUTA), Nos permitimos informar que se recibió por parte del contratista el acta parcial No, 1 de obra del contrato de obra No. 115 de 2025, al cual se realizaron algunas observaciones, las cuales fueron ajustadas por parte del mismo, se validaron las cantidades de obra ejecutadas presentada en esta acta, por tanto nos permitimos dar aprobación por parte de la Interventoría y remitimos informe ejecutivo de interventoría correspondiente a dicha validación, lo anterior para su conocimiento y fines pertinentes.

Atentamente,

UNION TEMPORAL INTERVENTORÍA PLUVIAL
RL/ MARIA ANGELICA NIÑO CAMARGO
C.C. 37.860.554 DE BUCARAMANGA

Anexo: GAC-FO-012 Informe Ejecutivo de interventoría.

San José de Cúcuta, Diciembre 2025 **UTCC-037-2025**

Señores
MARIA ANGELICA NIÑO CAMARGO
UT INTERVENTORIA PLUVIAL
CUCUTA

REFERENCIA: Contrato de Obra No, 115, Objeto: 2025E-119 OPTIMIZACIÓN, MEJORAMIENTO Y ATENCIÓN DE ZONAS CRÍTICAS DE LA ESTRUCTURA DEL CANAL CLARET DEL MUNICIPIO DE SAN JOSÉ DE CÚCUTA.

Asunto: Remisión Acta Parcial No. 1.

Cordial saludo:

Mediante la presente nos permitimos hacer entrega Acta parcial No. 1 correspondientes al periodo de 19 de Septiembre a 15 de Diciembre de 2025, adjunto encontraran la siguiente documentación:

- ✓ GTS-FO-03 Formato lista de chequeo de documentos para cuentas de cobro
- ✓ Factura o cuenta de cobro
- ✓ GCT-FO-18 Formato Certificación de cumplimiento e informe de actividades persona natural o jurídica firmado.
- ✓ GAC-FO-011 Informe ejecutivo de obra y consultoría
- ✓ GAC-FO-012 Informe ejecutivo de interventoría
- ✓ Planilla de aportes de sistema general de seguridad
- ✓ Certificación expedida por el revisor fiscal o contador público; anexando fotocopia de la cédula de ciudadanía, tarjeta profesional y Antecedentes de la Junta Central de Contadores de quien firma la certificación.
- ✓ Certificación bancaria actualizada de la vigencia.
- ✓ Fotocopia del documento de identidad
- ✓ Registro único tributario (RUT) en caso de ser consorcio y uniones temporales adjuntar rut de quienes lo conforman
- ✓ Certificado de disponibilidad presupuestal CDP
- ✓ Registro presupuestal RP

Lo anterior para su revisión y aprobación y posterior remisión a la entidad contratante.

Atentamente,

UNION TEMPORAL CANAL CLARET
RL/ YENNY MILENA MONTAÑEZ VERA
C.C. 60.261.490 de Pamplona

+57-322-774-2140 - +57-312-453-7509
CALLE 11 # 4-39 CENTRO LOCAL 320
utcanalclaret@outllook.com