



SERVICIO NACIONAL DE APRENDIZAJE

FORMATO PARA LIQUIDACIÓN PAGO DE CONTRATOS POR CONCEPTO DE HONORARIOS Y/O PRESTACIÓN DE SERVICIOS PERSONAS NATURALES (RENTAS DE TRABAJO ARTICULO 103 ESTATUTO TRIBUTARIO)

REGIONAL PUTUMAYO
DESPACHO REGIONAL-EMPRENDE RURAL

Adquiriente: SERVICIO NACIONAL DE APRENDIZAJE SENA Nit adquiriente: 899.999.034-1

Código Regional	86
Código Centro	101086
Fecha Elaboración	Marzo de 2026
Versión	ENERO - 1,26
ID de Proceso	76476-787262

DATOS DEL CONTRATISTA

Nombres y apellidos:	LUIS ALBERTO TREJOS FLOREZ	Banco a consignar:	BANCO BBVA
Cédula de Ciudadanía	1.053.771.238	Tipo de cuenta:	AHORROS
Correo electrónico:	ltrejosf@sena.edu.co	Número de Cuenta:	726217052
IP/Nº de contacto:		Presta Servicios Excluidos de IVA:	SI
Inducción SST:	SI	Pertenece al régimen simple de tributación:	NO
Régimen del IVA:	NO RESPONSABLE	Es declarante de renta por el año gravable 2025	SI
¿Es pensionado o tiene otra situación sustentada normativamente para no estar obligado a cotizar pensión?			NO
Sus ingresos en el 2025 fueron iguales o superiores a \$69.718.600			NO
Sus ingresos del contrato suscrito con la Entidad en el 2026 es igual o superior a \$209.496.000 (debe registrarse como responsable del IVA)			NO
¿Utiliza costos o gastos asociados al ingreso para disminuir su impuesto de renta que declara ante la DIAN anualmente?			NO
Concepto del pago corresponde a:			Ninguno
TARIFA RETENCIÓN ARTICULO 392 E.T.			0,00%

DATOS DEL CONTRATO

Nº del contrato:	9288470/2026	Nº Compromiso SIIF	7626	Número de pagos durante la vigencia del contrato	11
OBJETO CONTRACTUAL: (Descripción del servicio prestado)	PRESTAR SERVICIOS PERSONALES PROFESIONALES DE APOYO PARA EL FORTALECIMIENTO TEMÁTICO, TÉCNICO Y METODOLÓGICO DE LOS PROCESOS DE EXTENSIÓN CAMPESINA Y FORTALECIMIENTO COMUNITARIO PARA LA TRANSICIÓN AGROECOLÓGICA Y LA GENERACIÓN				

DATOS PERIODO DEL PAGO

Del	01/03/2026	Al	31/03/2026	Saldo Anterior del Contrato:	\$ 55.357.390
Número de pago	2			Valor Total del Contrato:	\$ 60.893.129
Valor Bruto Pago:	\$ 5.535.739,00			Nuevo Saldo del Contrato:	\$ 49.821.651

RESUMEN PAGOS GENERADOS EN EL PERIODO OBJETO DE PAGO

Ingresos por honorarios	\$ 5.535.739	Ninguno	0,00%
Ingresos por comisiones	\$ 1.359.291	Retencion en la Fuente del Periodo	\$ 0
TOTAL INGRESOS DEL PERIODO	\$ 6.895.030		\$ 0
BASE PARA RETENCIÓN EN LA FUENTE	\$ 4.163.227	TOTAL RETEFUENTE PRESENTE PAGO	\$ 0

LIQUIDACIÓN DE PAGO A SEGURIDAD SOCIAL Y LIQUIDACIÓN DEL NETO A PAGAR

	Marzo	Febrero			
Nº Planilla PILA, o, Nº Radicación pago SS	-----	58491947	Base retención en la fuente a título de RENTA	4.163.227,00	TARIFA
Ingreso Base de Cotización - IBC	\$ 2.214.296	\$ 2.214.296	Base retención en la fuente a título de ICA	6.263.930,00	
Aporte obligatorio a seguridad social salud	\$ 276.800	\$ 276.800	Valor base IVA	0,00	
Aporte obligatorio a seguridad social Pensión	\$ 354.300	\$ 354.300	IVA (Si es RESPONSABLE)	0,00	19%
Aporte obligatorio a Fondo de solidaridad Pensional	\$ -	\$ 0	Menos Retención en la Fuente	0,00	0,00%
ARL II	\$ 23.200	\$ 23.200	Menos Retención IVA	0,00	15%
			Reteica - 74902 - PUERTO ASIS	62.639,00	1,000%
				0,00	0%
				0,00	0%
				0,00	0%
Aportes voluntarios a Fondo de pensiones Obligatorias	\$ -			0,00	0%
Aportes voluntarios a cuentas AFC Y AVC	\$ -		Otras Retenciones	0,00	0,000%
Aporte voluntario a Fondos de pensiones voluntarias	\$ -		Otras Retenciones	0,00	0,000%
Intereses Prestamo de Vivienda	\$ -		Otras Retenciones	0,00	0,000%
Dependientes hasta	\$ 689.503		Otras Retenciones	0,00	0,000%
Salud hasta	\$ 837.984	\$ -	Otras Retenciones	0,00	0,000%
Renta Exenta 25%	\$ 37.927.505	\$ 1.388.000		0,00	
Renta Exenta 25% liquidada en los meses anteriores al periodo objeto de cobro.	\$ 1.082.000				
Retención en la Fuente Contingente	\$		Descuentos de embargo (Si tiene)	0,00	
			VALOR A PAGAR	\$5.473.100,00	

SON: CINCO MILLONES CUATROCIENTOS SETENTA Y TRES MIL CIEN PESOS M/CTE

ACTIVIDADES DESARROLLADAS DURANTE EL PERIODO OBJETO DE PAGO

Municipio de Puerto Asis-Promotor Tecnico Comercial y asociativo CampeSENA-Full Popular
Actividades desarrolladas del 01 al 30 de marzo de 2026
Se inició las gestiones para la identificación de las organización que conformarán los 12 núcleos en la regional Putumayo
jornadas de trabajo con 6 núcleos campesinos para la construccion de los diagnosticos agroecologicos y planes de accion los días:
11 de marzo, perla amazonica; 13 de marzo, villaflor Puerto Caicedo; 17 de marzo, valle de Sibundoy; 19 de marzo, Colon;
25 de marzo valle de guamez; 27 de marzon Orito.
articulación interinstitucional para difundir la oferta de la estrategia CampeSENA-Full Popular: 9 de marzo APE; 10 de marzo ICA;
12 marzo UNODC y Camara de Comercio; 13 de marzo apoyo SBDC como jurado de los videos Pitch de fondo emprender.

PARA LOS EFECTOS LEGALES CERTIFICO, BAJO LA GRAVEDAD DEL JURAMENTO, QUE:

1. Cumplí a cabalidad las actividades del objeto contractual arriba descritas; 2. Los documentos soporte suministrados contienen el pago de Seguridad Social en Salud y Pensión, los aportes voluntarios a cuentas AFC y FVP, por los ingresos recibidos en el mes anterior del contrato objeto de cobro en esta planilla y certifico que no han sido utilizados en la disminución de la Base de Retención en la Fuente en ningún otro contrato; 3. El número de trabajadores contratados para cumplir con el desarrollo del objeto contractual corresponden a lo indicado en esta planilla; 4. Toda la información aquí suministra es verídica; 5. He leído y entendido la descripción de cada uno de los campos aquí

**LUIS ALBERTO TREJOS FLOREZ
EL CONTRATISTA**

CERTIFICACION DEL SUPERVISOR DEL CONTRATO

En mi calidad de Supervisor del contrato de prestación de servicios personales aquí relacionado, CERTIFICO:

- Que El Contratista cumplió a cabalidad las obligaciones contractuales pactadas;
- Que El Contratista desarrolló las actividades descritas en el presente informe, dentro del periodo de cobro;
- Que he verificado el pago de los aportes obligatorios al Sistema General de Seguridad Social realizados por el contratista por los ingresos recibidos en el mes anterior por medio de la planilla PILA relacionada en el presente informe y que los mismos han sido liquidados de conformidad con las normas vigentes.

Autorizo el presente pago.
El Supervisor,

**ERIKA CAROLINA TORRES PORRAS
INSTRUCTOR G08**

Teniendo en cuenta las certificaciones suscritas por el contratista y por el supervisor del contrato arriba relacionado, autorizo el presente pago:

EL ORDENADOR DEL PAGO

FREIDER ALEJANDRO NARVAEZ HERRERA

DIRECTOR REGIONAL CON FUNCIONES DE SUBDIRECTOR DE CENTRO (E)

DATOS DEL APORTANTE						
TIPO	NÚMERO	NOMBRE APORTANTE		DIRECCIÓN	TELÉFONO	CORREO
CC	1053771238	LUIS ALBERTO TREJOS FLOREZ		BARRIO LA FLORESTA ETAPA TERCERA	3108025591	luisalbertotrejos@gmail.com
FORMA PRESENTACIÓN	CLASE APORTANTE	NOMBRE SUCURSAL	CÓDIGO	DEPARTAMENTO	CIUDAD / MUNICIPIO	
ÚNICA	I - Independiente			PUTUMAYO	PUERTO ASÍS	

DATOS DE LA PLANILLA					
PLANILLA ASOCIADA	FECHA PAGO ASOCIADA (DIA/MES/AÑO)	NÚMERO PLANILLA	FECHA PAGO (DIA/MES/AÑO)	CANTIDAD EMPLEADOS	CANTIDAD UPC
		58491947	26/02/2026	1	0
PERIODO SALUD	PERIODO PENSIÓN	TIPO PLANILLA	TOTAL NÓMINA	TOTAL A PAGAR	
2026-02	2026-02	I	\$0	\$654.300	

TOTALES POR SUBSISTEMAS

TOTALES SALUD													
Código EPS	Nombre	NIT	Cotización Obligatoria	UPC Adicional	Incapacidades		Licencia Maternidad		Días Mora	Valor Mora Cotización	Valor Mora UPC	Total a Pagar	No. Afiliados
					No. Autorización	Valor	No. Autorización	Valor					
EPS037	Nueva EPS	900156264-2	276.800	0		0		0	0	0	0	276.800	1

TOTALES PENSIÓN													
Código AFP	Nombre	NIT	Cotización Obligatoria	Aporte Voluntario Afiliado	Aporte Voluntario Aportante	Aporte FSP - Solidaridad	Aporte FSP - Subsistencia	Días Mora	Valor Mora Cotización	Valor Mora FSP	Total a Pagar	No. Afiliados	
230301	Porvenir	800224808-8	354.300	0	0	0	0	0	0		354.300	1	

TOTALES RIESGOS LABORALES															
Código ARL	Nombre	NIT	Cotización Obligatoria	Incapacidades		Aportes Otros Sistemas	Valor Neto Cotización	Días Mora	Valor Mora Cotización	Subtotal Cotización	No. Radicado Saldo a Favor	Valor Saldo a Favor	Fondo Solidaridad	Total a Pagar	No. Afiliados
				No. Autorización	Valor										
14-23	Positiva Seguros	860011153-6	23.200				23.200	0	0	23.200			232	23.200	1

TOTALES CAJAS							
Código CCF	Nombre	NIT	Valor Aporte	Días Mora	Valor Mora Aporte	Total a Pagar	No. Afiliados

TOTALES PARAFISCALES				
Valor Aporte	Días Mora	Valor Mora Aporte	Total a Pagar	No. Afiliados
SENA				
0	0	0	0	0
ICBF				
0	0	0	0	0
ESAP				
MEN				

Usuario: CC1053771238
Clave: LUIS1053771238

TOTALES POR SUBSISTEMA			
Tipo Administradora	No. Administradoras Reportadas	Valor antes de IGE, LMA, IRP y Mora	Total a Pagar
Salud	1	276.800	276.800
Pensión	1	354.300	354.300
Riesgos Laborales	1	23.200	23.200
CCF	0	0	0
ESAP	0	0	0
ICBF	0	0	0
MEN	0	0	0
SENA	0	0	0
TOTALES	3	654.300	654.300

DATOS DEL APORTANTE						
TIPO	NÚMERO	NOMBRE APORTANTE		DIRECCIÓN	TELÉFONO	CORREO
CC	1053771238	LUIS ALBERTO TREJOS FLOREZ		BARRIO LA FLORESTA ETAPA TERCERA	3108025591	luisalbertotrejos@gmail.com
FORMA PRESENTACIÓN	CLASE APORTANTE	NOMBRE SUCURSAL	CÓDIGO	DEPARTAMENTO	CIUDAD / MUNICIPIO	
ÚNICA	I - Independiente			PUTUMAYO	PUERTO ASÍS	

DATOS DE LA PLANILLA					
PLANILLA ASOCIADA	FECHA PAGO ASOCIADA (DIA/MES/AÑO)	NÚMERO PLANILLA	FECHA PAGO (DIA/MES/AÑO)	CANTIDAD EMPLEADOS	CANTIDAD UPC
		58491947	26/02/2026	1	0
PERIODO SALUD	PERIODO PENSIÓN	TIPO PLANILLA	TOTAL NÓMINA	TOTAL A PAGAR	
2026-02	2026-02	I	\$0	\$654.300	

DETALLE POR COTIZANTE

INFORMACIÓN COTIZANTE				INFORMACIÓN NOVEDADES														PENSIÓN					SALUD				RIESGOS LABORALES				CCF				PARAFISCALES																	
No.	Tipo y Número de Identificación	Apellidos y Nombres		Cotizante	Subleigo	Extranjero	Colom. anterior	Exonerado	ING	RET	TDE	TDE	TDE	TDP	TAP	USP	SN	ISE	LMA	VAC	APP	VCT	IRL	CORRECCIÓN	Cód. AFP	IBC AFP	Días	Cotización	Voluntario Afiliado	Voluntario Aportante	Fondo pensional de solidaridad	Fondo pensional de subsistencia	Cód. EPS	IBC EPS	Días	Cotización / Valor UPC	Cód. ARL	IBC ARL	Días	Cotización	Código CCF	IBC CCF	Días	Aporte CCF	IBC otros parafiscales	Aporte SENA	Aporte ICBF	Aporte ESAP	Aporte MEN			
1	CC 1053771238	TREJOS FLOREZ LUIS ALBERTO		59	0			N																230301	2.214.296	30	354.300	0	0	0	0	EPS037	2.214.296	30	276.800	14-23	2.214.296	30	2	23.200		0	0	0	0	0	0	0	0	0	0	0

PAGADA



Documento de Autorización, Reconocimiento y Ordenación de Pago Comisión al Interior del País

Usuario que Genera Reporte: MHRnarvaez FREIDER ALEJANDRO NARVAEZ HERRERA
 Unidad ó Subunidad que Genera Reporte: 36-02-00-086-000000 SENA REGIONAL PUTUMAYO-DIRECCION REGIONAL
 Fecha y Hora Generación Reporte: lunes, 16 de febrero de 2026

Comisión Servicio al Interior del País - Tramite - Inicial

Solicitud de Comisión No.	526	Fecha Solicitud	2026-02-16	Estado de la Comisión	Autorizada	Unidad Ejecutora o Subunidad - 36-02-00-086-000000 SENA REGIONAL PUTUMAYO-DIRECCION REGIONAL			
Tipo de Comisión	Servicio	Fecha Aut./ Rech.	2026-02-16	Genera Viáticos	SI	Genera gastos de viaje	No	Requiere Pasajes Aéreos	NO
Transporte por Vía	Terrestre	Área u Oficina	CONTRATISTA Administrativo PROMOTOR TÉCNICO			Tipo de trámite	Inicial	Comisión Inicial	

CDP de viáticos

Consecutivo CDP	7226	Dependencia Solicitante	101038 DESPACHO REGIONAL-FORMACIÓN PROFESIONAL ECONOMÍA CAMPESINA Y SER						
Rubro Presupuestal de Viaticos	C-3603-1300-20-20305C-3603025-02 - ADQUIS. DE BYS - SERVICIO DE FORMACIÓN PROFESIONAL INTEGRAL - FORTALECIMIENTO DE LA PRESTACIÓN DEL SERVICIO DE FORMACIÓN PROFESIONAL Y EL RECONOCIMIENTO DE SABERES PREVIOS CON ÉNFASIS EN POBLACIONES CAMPESINAS Y POPULARES EN COLOMBIA NACIONAL				Rubro Presupuestal de Gastos de Viaje	-			

Nombre	Tipo y Número de Documento	Cargo	Estado	Fecha Inicial Comisión	Fecha final Comisión	Dpto. / Municipio Origen	Dpto. / Municipio Destino	N°. Días	Pernocta Último día Comisión	Porcentaje Pernocta	Total días	Base de Liquidación	Valor Viático Diario	Valor Total Viáticos	Valor Gastos de Viaje	Valor total a pagar	Objeto de la Comisión por Tercero
LUIS ALBERTO TREJOS FLOREZ	CC: 1053771238	CONTRATISTA ADMINISTRATIVO PROMOTOR TECNICO	Autorizada	2026-02-23	2026-02-25	PUTUMAYO / PUERTO ASIS	PUTUMAYO / MOCOA	2,5	No	50	2,5	5.535.739,00	360.077,00	900.193,00	0,00	900.193,00	COM 526 Caracterizar las organizaciones pertenecientes a los nucleos campesinos con potencial a iniciar la ruta de Emprendimiento de la zona del medio putumayo.
Totales Solicitud de Comisión													900.193,00	0,00	900.193,00		

OBJETO DE LA COMISIÓN

COM 526 Caracterizar las organizaciones pertenecientes a los nucleos campesinos con potencial a iniciar la ruta de Emprendimiento de la zona del medio putumayo.

ORDENADOR DEL GASTO

Identificación:	12749651	Nombre:	FREIDER ALEJANDRO NARVAEZ HERRERA	Cargo:	DIRECTOR REGIONAL PUTUMAYO
-----------------	----------	---------	-----------------------------------	--------	----------------------------

VISTO BUENO JEFE INMEDIATO

Nombre:	""	Cargo:	""
---------	----	--------	----



Documento de Autorización, Reconocimiento y Ordenación de Pago Comisión al Interior del País

Usuario que Genera Reporte: MHRnarvaez FREIDER ALEJANDRO NARVAEZ HERRERA

Unidad ó Subunidad que Genera Reporte: 36-02-00-086-000000 SENA REGIONAL PUTUMAYO-DIRECCION REGIONAL

Fecha y Hora Generación Reporte: lunes, 16 de febrero de 2026

Firma Responsable

Verificado Por:	AMANDA BELEN LENIS BENAVIDES	Fecha Verificación:	16/02/2026 16:11:42
-----------------	------------------------------	---------------------	---------------------



Versión: 05

Código:
GTH-F-090

PROCESO

GESTIÓN DE TALENTO HUMANO

NOMBRE DEL FORMATO

FORMATO AGENDA DESPLAZAMIENTO CONTRATISTA

CLASIFICACIÓN DE LA INFORMACIÓN

Pública Pública Clasificada Pública Reservada

DATOS DEL CONTRATISTA QUE SE DESPLAZA

FECHA DE ELABORACIÓN DE AGENDA					13/02/26				
NOMBRES Y APELLIDOS					IDENTIFICACIÓN:				
LUIS ALBERTO TREJOS FLOREZ					Tipo:	C.C.	No.	1053771238	
CONTRATO	No.	CO1.PCCNTR. 9288470	AÑO	2026	FECHA VENCIMIENTO DEL CONTRATO	31	12	26	
OBJETO CONTRACTUAL:	Prestar servicios personales profesionales de apoyo para el fortalecimiento temático, técnico y metodológico de los procesos de extensión campesina y fortalecimiento comunitario para la transición agroecológica y la generación de valor en las producciones de los Núcleos Campesinos identificados en la regional								
DIRECCIÓN GENERAL/ REGIONAL	Putumayo			DEPENDENCIA/ CENTRO	Centro Agroforestal y Acuicola Arapaima				
NOMBRE DEL ORDENADOR DEL GASTO (de la Movilización)	FREIDER ALEJANDRO NARVAEZ HERRERA			CARGO	Subdirector de centro con funciones de director regional				
NOMBRE DEL SUPERVISOR(A) DEL CONTRATO	ERIKA CAROLINA TORRES PORRAS			CARGO	Coordinador de programas especiales.				
INFORMACIÓN DEL DESPLAZAMIENTO									
RUTA	Puerto Asís-Mocóa-Puerto Asís								
DIRECCIÓN GENERAL/ REGIONAL	Putumayo			DEPENDENCIA/ CENTRO	Centro Agroforestal y Acuicola Arapaima				
CIUDAD/DEPARTAMENTO O MUNICIPIO/DEPARTAMENTO O CIUDAD/PAIS	Putumayo		ENTIDAD O EMPRESA:	Cogamo		CONTACTO	3108025591		
FECHA INICIO DEL DESPLAZAMIENTO	23	2	26	FECHA FIN DESPLAZAMIENTO	25	2	26		
OBJETIVO DEL DESPLAZAMIENTO	Caracterizar las organizaciones pertenecientes a los núcleos campesinos con potencial a iniciar la ruta de Emprendimiento de la zona del medio putumayo.								
OBLIGACIONES DEL CONTRATO									
1	Acompañar, dinamizar y orientar la práctica en temas técnicos comerciales, asociativos y financieros de los Planes de Acción de los Núcleos Campesinos seleccionados y las Redes Populares creadas o identificadas, con base en los lineamientos técnicos y momentos definidos en las Estrategias Camp								
2	Recopilar, sistematizar, socializar y facilitar la réplica en las comunidades y territorios de las experiencias, innovaciones y buenas prácticas comerciales, financieras y asociativas campesinas y populares desarrolladas e identificadas en los Núcleos Campesinos seleccionados y las Redes Populares creadas o identificadas en la regional.								
3	Contribuir con la gestión de articulaciones intra e interinstitucionales y temáticas que contribuyan al desarrollo de actividades que impulsen el fortalecimiento comercial, financiero y asociativo de los Núcleos Campesinos seleccionados y las Redes Populares creadas o identificadas en la regional								
AGENDA									
ACTIVIDADES									
Día Inicio	23	2	26						
Desplazamiento ruta de ida:				Desplazamiento desde el municipio de Puerto Asís hacia el Municipio de Mocóa 7AM - 9:30 AM					
Medio de transporte: aéreo, terrestre, fluvial:				Terrestre					
Actividades a ejecutar:									
23	HORA: 10AM	Desplazamiento del casco urbano al salón de reuniones de Cogamo							
	HORA: 2PM/3PM	Se proyecta realizar una reunión de trabajo con las organizaciones pertenecientes a COGAMO, como actor del núcleo campesino de Mocóa orientada a la identificación y caracterización de potencialidades productivas, organizativas y territoriales. Este espacio buscará promover la participación activa de los actores involucrados, con el fin de reconocer capacidades existentes, identificar oportunidades de fortalecimiento y priorizar líneas estratégicas de intervención, considerando las dinámicas locales y las necesidades manifestadas por las organizaciones. Asimismo, la actividad permitirá recopilar información relevante que sirva como insumo para la planificación y ejecución de acciones orientadas al fortalecimiento integral de los procesos organizativos.							
	HORA: 3PM/5PM	Presentación de los aspectos técnicos de la Ruta emprendedora para la revisión técnica de cada organización.							
	HORA: 5PM/5:20PM	retorno al casco urbano para pernoctar.							
Día 2	24	2	26						
Actividades a ejecutar:									
24	HORA: 9AM/9:40AM	Desplazamiento del casco urbano a la vereda el Pepino							
	HORA: 10AM/12AM	Se proyecta realizar una reunión de trabajo con las organizaciones pertenecientes al corredor El Pepino, orientada a la identificación y caracterización de potencialidades productivas, organizativas y territoriales. La actividad promoverá el diálogo participativo entre los actores locales, con el fin de reconocer capacidades existentes, identificar oportunidades de mejora y consolidar información relevante para la definición de estrategias de fortalecimiento organizativo y productivo.							
	HORA: 2PM/5PM	Presentación de los aspectos técnicos de la Ruta emprendedora para la revisión técnica de cada organización.							
	HORA: 5PM/5:40PM	retorno al casco urbano para pernoctar.							

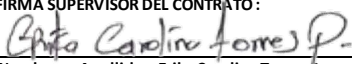
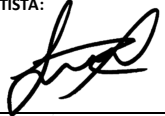
Día 3		25	2	26
Actividades a ejecutar:				
25	HORA: 8AM/9AM	Desplazamiento del casco urbano de mocoa al municipio de Villagarzon		
	HORA: 10AM/12PM	Reunion con las con las organizaciones pertenecientes al municipio de Villagarzon para la identificacion y caracterizacion de potencial para trabajar la ruta de emprendimiento.		
	HORA: 2PM/4PM	Presentacion de los aspectos tecnicos de la Ruta emprendedora para la revision tecnica de cada organizaci3n.		
	HORA: 4PM/6PM	Desplazamiento desde el casco urbano de Villagarzon hasta Puerto Asis.		
Desplazamiento ruta de regreso:		Desplazamiento desde el municipio de Villagarzon a Puerto Asis: 4:00 PM - 6:00 PM		
Medio de transporte: a3reo, terrestre, fluvial:		Terrestre		
Observaciones:				
Se liquidan gastos de transporte entre terminales a3reas por valor de		\$XXXXXX		
Se liquidan gastos de transporte entre terminales terrestre por valor de		\$XXXXX		
Se liquidan gastos de transporte intermunicipal por valor de		No se requiere transporte		
FIRMA ORDENADOR DE GASTO:		FIRMA SUPERVISOR DEL CONTRATO:		FIRMA DEL CONTRATISTA:
				
Nombres y Apellidos: Freider Alejandro Narvaez Herrera		Nombres y Apellidos: Erika Carolina Torres Porras		
Cargo: Subdirector de centro con funciones de director regional		Cargo: Coordinador Academico de programas especiales		Nombres y Apellidos: Luis Alberto Trejos Florez

GTH-F-090 V.05

VoBo





Compromiso Presupuestal de Gasto – Comprobante.

Usuario Solicitante: MHalenis AMANDA BELEN LENIS BENAVIDES
Unidad ó Subunidad Ejecutora Solicitante: 36-02-00-086-000000 SENA REGIONAL PUTUMAYO-DIRECCION REGIONAL
Fecha y Hora Sistema: 17/02/2026 12:00:00 p. m.

REGISTRO PRESUPUESTAL DEL COMPROMISO

Con base en el CDP No: 7226 de fecha 2026-02-11. Se hizo el registro presupuestal con el siguiente detalle

Table with 4 rows and 8 columns containing registration details like Número, Fecha Registro, Unidad / Subunidad Ejecutora, Vigencia Presupuestal, Estado, Tipo de Moneda, Valor Inicial, Valor Total Operaciones, Valor Actual, and Saldo x Obligar.

TERCERO ORIGINAL

Table with 4 columns: Identificación: Cédula de Ciudadanía (1053771238), Razón Social (LUIS ALBERTO TREJOS FLOREZ), Medio de Pago (Abono en cuenta).

CUENTA BANCARIA

Table with 8 columns: Número (726217052), Banco (BANCO BILBAO VIZCAYA ARGENTARIA COLOMBIA S.A. BBVA), Tipo (Ahorro), Estado (Activa).

ORDENADOR DEL GASTO

Table with 4 columns: Identificación (12749651), Nombre (FREIDER ALEJANDRO NARVAEZ HERRERA), Cargo (DIRECTOR REGIONAL PUTUMAYO).

CAJA MENOR

VIÁTICOS

DOCUMENTO SOPORTE

Table with 12 columns: Identificación, Fecha de Registro, Genera Viáticos (Si), Num. Solicitud de Comisión (526), Número (COM526), Tipo (OTROS), Fecha (2026-02-17).

ÍTEM PARA AFECTACIÓN DE GASTO

Main table with 10 columns: DEPENDENCIA, POSICIÓN CATÁLOGO DE GASTO, FUENTE, RECURSO, SITUAC., FECHA OPERACIÓN, VALOR INICIAL, VALOR OPERACIÓN, VALOR ACTUAL, SALDO X OBLIGAR. Includes a Total row at the bottom.

Objeto: COM 426 GASTOS DE VIAJE A MOCOA DEL 19 AL 20 DE FEBRERO 2026. Asistir a reunión de articulación interinstitucional con la Unidad para las Víctimas Territorial Putumayo en la ciudad de Mocoa. Participar de la Primera sesión Ordinaria del Comité

PLAN DE PAGOS

Table with 6 columns: DEPENDENCIA DE AFECTACION DE PAC, POSICION DEL CATALOGO DE PAC, FECHA, VALOR A PAGAR, SALDO POR OBLIGAR, LINEA DE PAGO.

Handwritten signature 'A...' at the bottom left.

Handwritten signature at the bottom center.



FORMATO INFORME LEGALIZACION DESPLAZAMIENTO - CONTRATISTA

CIUDAD Y FECHA Puerto Asís, 26 de febrero del 2026

PRESENTADO A: Freider Alejandro Narváez Herrera

Subdirector de centro con funciones de director regional

ORDEN DE VIAJE No: COM 526	FECHA DE INICIO:	FECHA DE FINALIZACION:
	23/02/2026	25/02/2026
LUGAR A DONDE REALIZÓ EL DESPLAZAMIENTO Mocoa	REGIONAL / CENTRO DE FORMACION	OTRA : (ciudad)
	Agroforestal y Acuícola Arapaima	

OBJETIVO DEL DESPLAZAMIENTO: Caracterizar las organizaciones pertenecientes a los núcleos campesinos con potencial a iniciar la ruta de Emprendimiento de la zona del medio putumayo.

ACTIVIDADES DESARROLLADAS:

Día 1. 23/02/2026:

Desplazamiento terrestre de Puerto Asís – Mocoa, 7am-9:30am

10am – 5 pm: En el marco de las acciones orientadas al fortalecimiento del núcleo campesino de Mocoa, se identificó la necesidad de generar espacios participativos con las organizaciones que lo componen. Espacios en los que se lograron la identificación y caracterización de potencialidades productivas, organizativas y territoriales, como insumo para la formulación de estrategias de fortalecimiento integral y hacer el registro para articular acciones con la Unidad de emprendimiento con miras a las convocatorias fondo emprender.

La jornada se desarrolló bajo una metodología participativa, estructurada en los siguientes momentos:

1) Instalación y contextualización del espacio

Presentación de objetivos, alcance y resultados esperados.

2) Caracterización organizativa

- Número de asociados
- Líneas productivas actuales
- Nivel de formalización
- Experiencia en comercialización

3) Identificación de potencialidades productivas

- Productos con mayor proyección de mercado
- Capacidades técnicas instaladas
- Recursos naturales y territoriales disponibles

4) Análisis de oportunidades y necesidades de fortalecimiento

- Requerimientos en asistencia técnica
- Necesidades de infraestructura y transformación
- Acceso a mercados y encadenamiento

Así mismo se procedió a socializar las orientaciones de SBDC – Fondo emprender



RUTA EMPRENDEDORA

La Ruta Emprendedora es el mecanismo a través del cual nuestros emprendedores acceden a los servicios de emprendimiento del SENA, fortalecen sus habilidades blandas y competencias emprendedoras, y reciben capital semilla.



NUESTROS SERVICIOS



Otras fuentes de financiación

El Programa *Emprendimiento Otras Fuentes de Financiación* te ofrece una Ruta para orientar la ideación de tu modelo de negocio, la formulación de un plan y luego la creación y puesta en marcha de tu empresa ya sea con recursos propios, o recursos del Ecosistema de Emprendimiento diferentes a Fondo Emprender.



Emprendimiento Fondo Emprender

El Fondo Emprender del SENA, te ofrece una ruta que Orienta en la creación de tu modelo de negocios, la formulación de un plan para presentarte a nuestras convocatorias y ser financiadas con nuestro capital semilla para la creación y puesta en marcha de tu empresa.



Fortalecimiento Empresarial

El programa Fortalecimiento Empresarial te brinda asesoría y herramientas para hacer crecer tu emprendimiento. Si tienes una empresa pequeña o mediana con más de un año de funcionamiento, este programa es ideal para ti. Puedes participar si creaste tu empresa a través de nuestros programas o si lo hiciste por medio de otros actores del ecosistema emprendedor

COORDINACIÓN NACIONAL DE EMPRENDIMIENTO



REQUISITOS PARA FONDO EMPRENDER

- 1). Ser colombiano mayor de edad
- 2). **Producto mínimo viable:** El negocio debe existir y contar con al menos un producto o servicio posicionado en el mercado; es decir no puede ser solo una idea de negocio.
- 3). **Permisos para operar:** El emprendedor debe acreditar o demostrar avances en el trámite de los permisos que lo habiliten para operar en cumplimiento de la normatividad según sea el caso. Por ejemplo, registro nacional de turismo, granja bio segura, concesión de aguas, registro Invima, etc. (algunos proyectos no requieren permisos especiales).
- 4). **Formación:** El emprendedor debe demostrar formación como técnico, tecnólogo, profesional o posgrado de un programa de educación superior reconocido por el estado. Existe flexibilidad en la formación para población vulnerable como se describe a continuación: Para egresados del programa SER un curso de mínimo 200 horas; para población vulnerable y víctima curso de 90 horas de formación con el SENA siempre y cuando la formación sea afin al negocio; para campesinos o pertenecientes a economía popular curso en el SENA de al menos 48 horas en cualquier programa, también puede presentar certificado de competencias laborales relacionadas con el objeto del proyecto.



REQUISITOS PARA FONDO EMPRENDER

- 5). **Factor innovador:** El negocio debe ofrecer algo **diferenciador o innovador que sea apreciado por los clientes** y no es válido como factor innovador ser el único oferente del mercado o tener un equipo que otros competidores no tienen.
- 6). **Formalización del negocio.** No es necesario que el emprendimiento esté registrado en Cámara de Comercio, pero si está registrado también puede participar, siempre y cuando el registro no sea como persona jurídica, dado que las personas jurídicas no pueden presentarse a Fondo Emprender.
- 7). **Inhabilidades o conflictos de interés:** El emprendedor no debe tener ninguna inhabilidad que le impida contratar con el Estado, como sanciones o multas de organismos de control, reportes en data crédito o demandas por alimentos; tampoco debe estar desempeñando ningún cargo público ni ser familiar de una persona que trabaje en la unidad de emprendimiento.

GRUPOS ASOCIATIVOS. Se considera asociativo un grupo de 5 o mas personas, las cuales deben cumplir los anteriores requisitos y en el ítem de formación acreditar alguna de las opciones descritas.



Modificaciones



3.4. LEY 2466 REFORMA LABORAL

Parte 1.

"El Fondo Emprender **financia de manera prioritaria** iniciativas productivas, unidades productivas, unidades económicas, modelos o planes de negocios formulados por **asociaciones de aprendices y/o de egresados del SENA**".

- ✓ Para la condición de **financiar de forma prioritaria** planes de negocio asociativos, está establecido el Lineamiento del pasado 8 de mayo de 2025 de la Dirección de Empleo y Trabajo el cual indica: "A partir de la fecha todas las convocatorias del Fondo Emprender incluirán en sus Términos de Referencia una distribución de recursos del **70% para iniciativas asociativas y del 30% para iniciativas individuales**"
- ✓ Tendrán prioridad los **grupos asociativos aprendices y/o egresados SENA**
- ✓ Se establecerá una mayor puntuación en el proceso de evaluación a:
Grupos asociativos de aprendices y/o egresados SENA.
Grupos asociativos de mayor cantidad de asociados

Lo cual será establecido en los Términos de Referencia.

COORDINACIÓN NACIONAL DE EMPRENDIMIENTO

MODIFICACIONES FONDO EMPRENDER



Topes y montos de los recursos otorgados. El Fondo Emprender otorgará recursos hasta el noventa por ciento (90 %) del valor de la iniciativa empresarial, así:

Individual	Smmlv		Monto 2025		Autoempleo o puestos de trabajo
	42		\$ 59.787.000		1
	56		\$ 79.716.000		3
	70		\$ 99.645.000		5

Grupos asociativos Aprendices - Egresados - Economía Popular - Campesinos	Smmlv		Monto 2025		Autoempleo o puestos de trabajo
5-9.	200	299	\$ 284.700.000	\$ 425.626.500	7
10-14.	300	399	\$ 427.050.000	\$ 567.976.500	8
15 en adelante	400	500	\$ 569.400.000	\$ 711.750.000	10

Grupos asociativos exclusivo Campesinos	Smmlv		Monto 2025		Autoempleo o puestos de trabajo
20.	400	600	\$ 569.400.000	\$ 854.100.000	7
21-26.	600	900	\$ 854.100.000	\$ 1.281.150.000	8
27 en adelante	900	1100	\$ 1.281.150.000	\$ 1.565.850.000	

Activar Windows
Vea a [Confirmación](#)



PASOS DEL PARA FONDO EMPRENDER

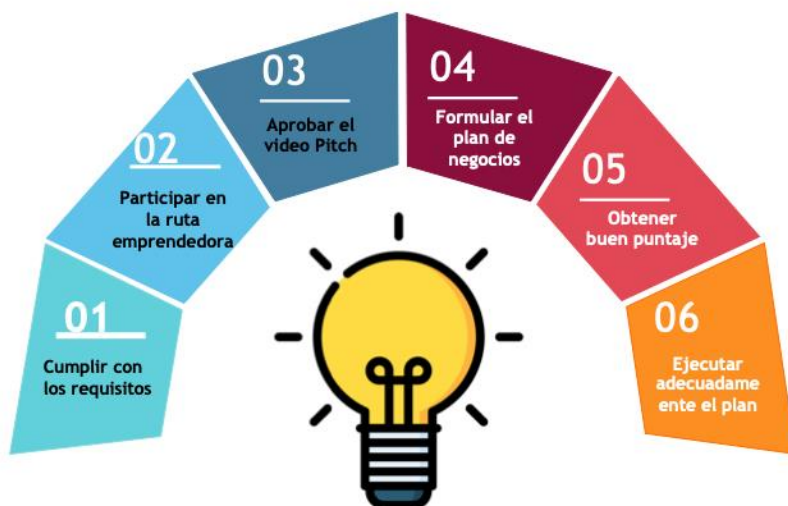

COORDINACIÓN NACIONAL DE EMPRENDIMIENTO



- o Adquisición de maquinaria y equipo, software
- o Adecuaciones o remodelaciones de los bienes que tengan relación directa con la actividad productiva principal (No debe superar el 20% del total solicitado ante el Fondo Emprender).
- o Adquisición de vehículos que tengan relación directa con la actividad productiva principal 15%
- o Montaje industrial, o adecuaciones técnicas necesarios para el proceso productivo 50%
- o Costos que se generen por concepto de licencias y registros requeridos por ley para el normal funcionamiento del proyecto.
- o Capital de trabajo (Materia prima, Salarios, Arrendamientos, Servicios Públicos, Dotaciones, Publicidad, entre otros).
- o Adquisición e implementación de franquicias
- o Pago de tasas para registro de derechos de propiedad intelectual



CRITERIOS DE EVALUACIÓN

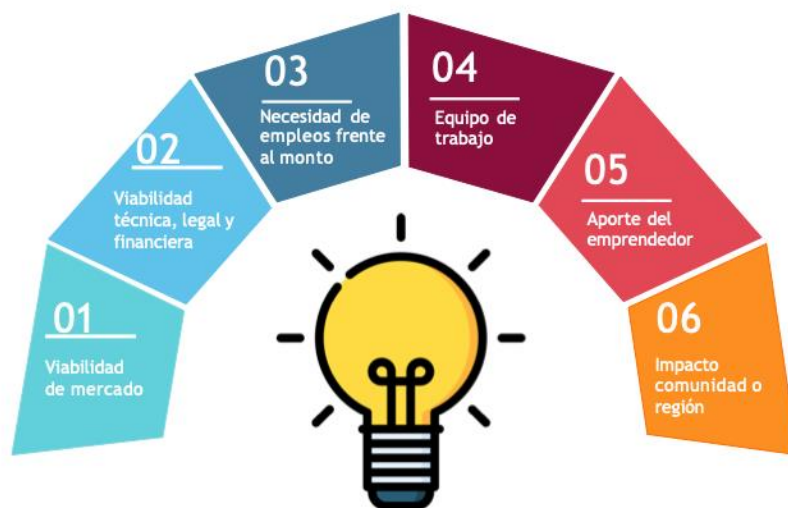

COORDINACIÓN NACIONAL DE EMPRENDIMIENTO

La organizaciones atendidas durante la jornada en la caracterización y socialización de los requisitos para poder aplicar a las convocatorias fondo emprender fueron las siguientes:

Item	Organización	Representante	Contacto	Municipio	Vereda
1	Asociación de productoras agropecuarias brisas del conejo	Justo Martinez	3138544343	Mocoa	Campucana
2	Cooperativa de la amazonia colombiana - Coopacol	Jamir Martinez	3216332446	Mocoa	Chontayaco
3	Colectivo de mujeres Medio Afan	Gilma Esneda Hurtado	3228529762	Mocoa	Medio Afan
4	Asocampo	Gloria Amparo Melo	3142045397	Mocoa	Pepino
5	Mujeres resilientes por la vida y el agro	Libia Arteaga	3202341145	Mocoa	Villa Rosa
6	Asociación de mujeres La Colmena	Liliana Aristizabal	3112649486	Mocoa	Condagua

5pm -5:20pm regreso al casco urbano de mocoa para pernoctar.

Dia 2. **24/02/2026:**

9am – 5pm Para la jornada del día 2 se implementó la misma metodología e información del día 1 relacionado en este informe.

La organizaciones atendidas durante la jornada en la caracterización y socialización de los requisitos para poder aplicar a las convocatorias fondo emprender fueron las siguientes:

7	Asociación de productores de caña Monclar	Martha Rosero	3152969193	Mocoa	Monclar
8	A. de productores de cacao del piedemonte amazonico- APROCAP	Efrain Rodriguez Lievano	3118685874	Mocoa	Condagua
9	Asociación de productores agropecuarios ASPRAG	Clodomiro Calducho	3143053961	Mocoa	15 de mayo
10	Asociación agropaneleros de chontayaco	James Pantoja	3138091552	Mocoa	San Luis de Chontayaco
11	Colectivo de piscicultores de Planadas	Daila Apraez	3202303001	Mocoa	Planadas

5pm -5:20pm regreso al casco urbano de mocoa para pernoctar



Día 3. 25/02/2026:

Desplazamiento terrestre desde Mocoa a Villagarzon 8am – 9am

9am – 4pm En el marco de las acciones orientadas al fortalecimiento del núcleo campesino de Villagarzon, se identificó la necesidad de generar espacios participativos con las organizaciones que lo componen, para lo cual se llevaron a cabo reuniones con las con las organizaciones pertenecientes al municipio de Villagarzon para la identificación y caracterización de potencial para trabajar la ruta de emprendimiento utilizando la misma metodología e información del día 1 relacionado en este informe. La organizaciones atendidas durante la jornada en la caracterización y socialización de los requisitos para poder aplicar a las convocatorias fondo emprenden fueron las siguientes:

12	Asociación campesina de la vereda el meson - ASCAVEM	Aida Romero	3143959181	Villagarzon	El Meson
13	Asociación Juvenil San Kofa	Nelly Angulo	3125860415	Villagarzon	Villa Rica
14	Cooperativa multiactiva amazonia verde	Javier Delgado	3208568082	Villagarzon	Guineo
15	Asociación de productores de Cacao de Villagarzon	Noraido Ruiz	3208548361	Villagarzon	Oroyaco
16	Asociación de emprendedores de Villa Rica	Asencion Duarte	3148064949	Villagarzon	Villa Rica

5pm -6:30pm regreso a Puerto Asís desde Villagarzon.

RESULTADOS:

Como resultado de la reunión, se logró:

- 1) Identificación de las principales líneas productivas activas del núcleo campesino.
- 2) Reconocimiento de capacidades organizativas existentes, incluyendo experiencia en procesos asociativos y trabajo comunitario.
- 3) Identificación de brechas técnicas y comerciales que limitan la escalabilidad productiva.
- 4) Priorización preliminar de líneas estratégicas de intervención orientadas a:
 - a) Fortalecimiento organizativo.
 - b) Mejoramiento productivo.
 - c) Transformación con valor agregado.
 - d) Consolidación de canales de comercialización.

EVIDENCIAS O SOPORTES: Enuncie los archivos que soportan estos resultados y anexe lo correspondiente en este Informe

1. Listados de Asistencia
2. Registro Fotográfico

COMPROMISOS

ACTIVIDAD	RESPONSABLE	FECHA
1. Relacionar base de contactos de organizaciones de los núcleos Mocoa y Villagarzon a la unidad de emprendimiento.	Luis Alberto Trejos	27/02/2026
2. Identificación de las condiciones y capacidades de las organizaciones	Janio Fabian Romo	27/02/2026

CONCLUSIONES:

La jornada permitió evidenciar que el núcleo campesino cuenta con:

- Capital social consolidado.
- Experiencia productiva en diferentes renglones agrícolas.
- Interés manifiesto en procesos de fortalecimiento técnico y comercial.



Las reuniones de trabajo con las organizaciones permitió avanzar en la comprensión integral de las dinámicas productivas y organizativas de los núcleos campesino de Mocoa y Villagarzon

El ejercicio participativo facilitó la construcción colectiva de prioridades estratégicas, consolidando información clave para la planificación de acciones futuras orientadas al fortalecimiento territorial.

DATOS DEL CONTRATISTA

NOMBRE Y APELLIDO	FIRMA
Luis Alberto Trejos Flórez	

VISTO BUENO SUPERVISOR

CARGO DEL SUPERVISOR	NOMBRE Y APELLIDO SUPERVISOR	FIRMA
Coordinador de programas Especiales	Erika Carolina Torres Porras	



Listados de asistencia:



REGISTRO DE ASISTENCIA / DÍA 23 DEL MES DE febrero DEL AÑO 2026										
OBJETIVO (S)										
Caracterización e identificación de organizaciones para fondos empresariales										
No	NOMBRES Y APELLIDOS	No. DOCUMENTO	PLANTA	CONTRATISTA	OTRO (CUAL?)	DEPENDENCIA/ EMPRESA	CORREO ELECTRÓNICO	TÉLEFONO/EXT.	AUTORIZA GRABACIÓN	FIRMA O PARTICIPACIÓN VIRTUAL
1	Justo Páez	18723688				cabecal		28854242		
2	Rosaura Córdoba Raera	69.005.582				brisas el consejo		3137066731		Rosaura Córdoba
3	Jamir Martínez C.	1006663365				B... del consejo		2816332446		Jamir M.
4	EDILMA DÍAZ ZUÑIGA	69007894				Verónica Velásquez		322852772		Edilma D.
5	Enedra Hurtado	22395215				NEBU AFAM		3103255760		Enedra H.
6	Jonio Fabiza Romo	1123203495				COMPESENA		3117465540		Jonio F.
7	Harold Hurtado	76296010				Companera		3100552196		Harold H.
8	Alcides RODRIGUEZ L	19058636				APRACAPS		9143457282		Alcides R.
9	Luis Trejos	1053771238				Compejenu	ltrejos@sena.edu.co	31080579		Luis T.

De acuerdo con La Ley 1581 de 2012, Protección de Datos Personales, el Servicio Nacional de Aprendizaje SENA, se compromete a garantizar la seguridad y protección de los datos personales que se encuentran almacenados en este documento, y les dará el tratamiento correspondiente en cumplimiento de lo establecido legalmente.

GOR-F-085 V02



REGISTRO DE ASISTENCIA / DÍA 24 DEL MES DE febrero DEL AÑO 2026										
OBJETIVO (S)										
Caracterización e identificación de organizaciones para fondos empresariales										
No	NOMBRES Y APELLIDOS	No. DOCUMENTO	PLANTA	CONTRATISTA	OTRO (CUAL?)	DEPENDENCIA/ EMPRESA	CORREO ELECTRÓNICO	TÉLEFONO/EXT.	AUTORIZA GRABACIÓN	FIRMA O PARTICIPACIÓN VIRTUAL
1	Luis Trejos	1053771238		X		Compejenu	ltrejos@sena.edu.co			
2	Libia Arteaga	69006107				Mujeres resistentes	libiaarteaga350@gmail.com	320234143		Libia A.
3	Carolina Amparado	27355151				Escampa	caramparado@gmail.com	3140415397	X	Carolina A.
4	Martha Roser	5124861437			X	ASOPEAM	martha.rosen@elcristal.com	30526993	X	Martha R.
5	María Elena Roda	69.007493			X	ASOPEAM	maria.montaleone@gmail.com	32273243 51	X	María Elena R.
6	Teresa Hudgas P	27354483				ATPE	tereh_29@hotmail.com	3115277 696	X	Teresa H.
7	Liliana Aristizábal	69.005.045				Lilimiel	lilimielabogadosnativos23@gmail.com	21126494 86	Y	Liliana A.
8	Jonio Fabiza Romo	1123203495			X	COMPESENA	jonio@sena.edu.co	3117465540	X	Jonio F.
9	Harold Hurtado	76296010			X	Companera	harold.hurtado@companera.com	3100552196	X	Harold H.
10	Clodomiro Caldecho	17626839				ASPRAG	pracs@pracs.com	143653961		Clodomiro C.

De acuerdo con La Ley 1581 de 2012, Protección de Datos Personales, el Servicio Nacional de Aprendizaje SENA, se compromete a garantizar la seguridad y protección de los datos personales que se encuentran almacenados en este documento, y les dará el tratamiento correspondiente en cumplimiento de lo establecido legalmente.

GOR-F-085 V02

GTH-F-087 V.02



REGISTRO DE ASISTENCIA / DÍA 23 DEL MES DE febrero DEL AÑO 2026

OBJETIVO(S)										
Caracterización e identificación de organizaciones para fondo emprendedor										
No	NOMBRES Y APELLIDOS	No. DOCUMENTO	PLANTA	CONTRATISTA	OTRO (CUAL?)	DEPENDENCIA/ EMPRESA	CORREO ELECTRÓNICO	TELÉFONO/EXT.	AUTORIZA GRABACIÓN	FIRMA O PARTICIPACIÓN VIRTUAL
1	James Pantoja A.	1124880432				ASORPAC	jameandrespantoja@gmail.com	313809652		[Firma]
2	JOHN P. CANCHINA	18128350					johnpablo@gmail.com	32042426		[Firma]
3	ANGELA D. APARIZ	69009600					ada.cfe@hotmail.com	3302303007		[Firma]
4	Daniel Apariz	1006944810					Danielf.apariz@gmail.com	313809652		[Firma]
5	Luis Alvario Obando	70386346				ASCAVEM		2249772250		[Firma]
6	Rosalba Cañal	27360293				ASCAVEM		3239358037		Rosalba C
7	Adalucía Romero	1127072730				ASCAVEM	romerocaida390@gmail.com	348329187		[Firma]
8	Gabriel Romero	18100964				ASCAVEM				[Firma]
9	Teresitas Romero	18107302				ASCAVEM				[Firma]
10	Zully Angulo	1124862497				Asociación Juvenil Santafé	Zullymanio8@gmail.com	326438968		[Firma]
11	Maria Paula Gamboa	1127070401				ASOPROCAVUP	asoprocavup@gmail.com	3222112956		[Firma]
12	JAVIER DELGADO C.	18102315				COOP. MVA ARRIZONA V.	deljout7777@gmail.com	3208568082		[Firma]
13	Asunción Duarte Luis Trejos	4170407 1053770238			X	ASEMILLA CUMPROSO	ascencion2130@gmail.com latrejos@sena.edu.co	3148064409 408025011		[Firma]

De acuerdo con La Ley 1581 de 2012, Protección de Datos Personales, el Servicio Nacional de Aprendizaje SENA, se compromete a garantizar la seguridad y protección de los datos personales que se encuentran almacenados en este documento, y les dará el tratamiento correspondiente en cumplimiento de lo establecido legalmente.

GOR-F-085 V02

Registro Fotográfico: 23 de febrero 2026



Mocoa, Putumayo
23/02/2026, 11:18:03 am

GTH-F-087 V.02



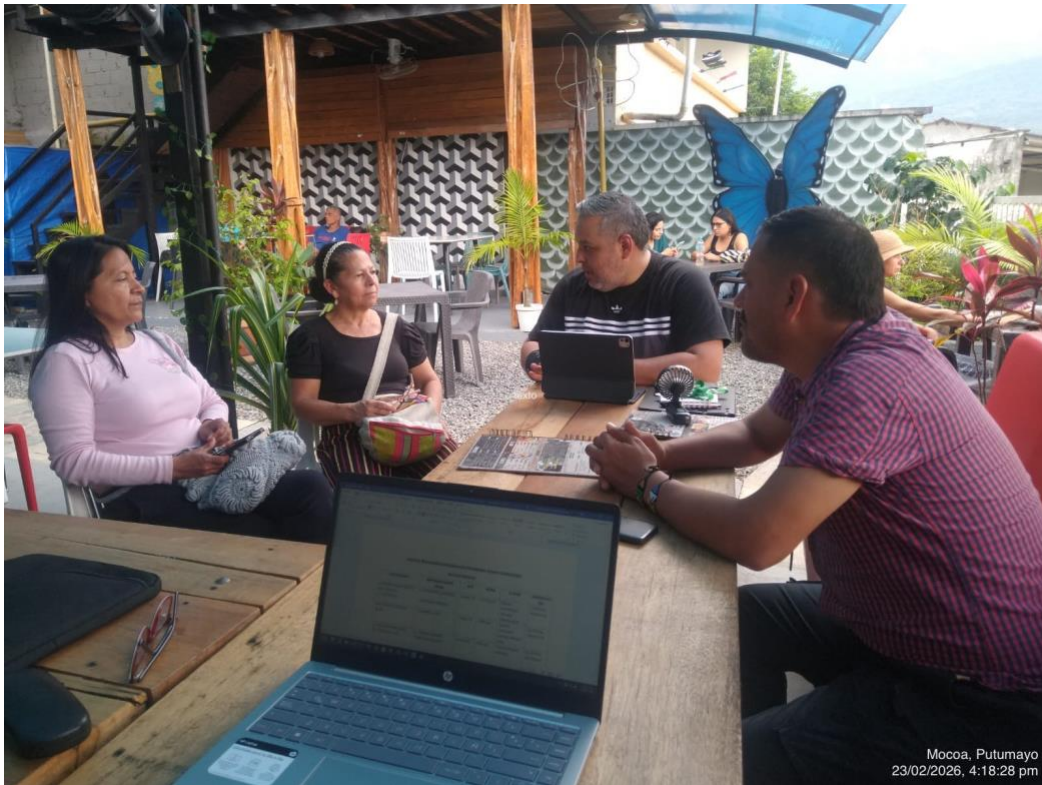





24 de febrero 2026



GTH-F-087 V.02





25 de febrero 2026









Documento de Autorización, Reconocimiento y Ordenación de Pago Comisión al Interior del País

Usuario que Genera Reporte: MHRnarvaez FREIDER ALEJANDRO NARVAEZ HERRERA
 Unidad ó Subunidad que Genera Reporte: 36-02-00-086-000000 SENA REGIONAL PUTUMAYO-DIRECCION REGIONAL
 Fecha y Hora Generación Reporte: jueves, 19 de febrero de 2026

Comisión Servicio al Interior del País - Tramite - Inicial

Solicitud de Comisión No.	926	Fecha Solicitud	2026-02-19	Estado de la Comisión	Autorizada	Unidad Ejecutora o Subunidad - 36-02-00-086-000000 SENA REGIONAL PUTUMAYO-DIRECCION REGIONAL			
Tipo de Comisión	Servicio	Fecha Aut./ Rech.	2026-02-19	Genera Viáticos	SI	Genera gastos de viaje	No	Requiere Pasajes Aéreos	NO
Transporte por Vía	Terrestre	Área u Oficina	CONTRATISTA Administrativo PROMOTOR TÉCNICO			Tipo de trámite	Inicial	Comisión Inicial	

CDP de viáticos

Consecutivo CDP	7226	Dependencia Solicitante	101038 DESPACHO REGIONAL-FORMACIÓN PROFESIONAL ECONOMÍA CAMPESINA Y SER						
Rubro Presupuestal de Viaticos	C-3603-1300-20-20305C-3603025-02 - ADQUIS. DE BYS - SERVICIO DE FORMACIÓN PROFESIONAL INTEGRAL - FORTALECIMIENTO DE LA PRESTACIÓN DEL SERVICIO DE FORMACIÓN PROFESIONAL Y EL RECONOCIMIENTO DE SABERES PREVIOS CON ÉNFASIS EN POBLACIONES CAMPESINAS Y POPULARES EN COLOMBIA NACIONAL					Rubro Presupuestal de Gastos de Viaje	-		

Nombre	Tipo y Número de Documento	Cargo	Estado	Fecha Inicial Comisión	Fecha final Comisión	Dpto. / Municipio Origen	Dpto. / Municipio Destino	N°. Días	Pernocta Último día Comisión	Porcentaje Pernocta	Total días	Base de Liquidación	Valor Viático Diario	Valor Total Viáticos	Valor Gastos de Viaje	Valor total a pagar	Objeto de la Comisión por Tercero
LUIS ALBERTO TREJOS FLOREZ	CC: 1053771238	CONTRATISTA ADMINISTRATIVO PROMOTOR TECNICO	Autorizada	2026-02-27	2026-02-28	PUTUMAYO / PUERTO ASIS	PUTUMAYO / VALLE GUAMUEZ (LA HORMIGA)	1,5	No	50	1,5	5.535.739,00	306.065,00	459.098,00	0,00	459.098,00	COM 926 Caracterizar las organizaciones pertenecientes a los nucleos campesinos con potencial a iniciar la ruta de Emprendimiento de la zona del bajo Putumayo putumayo.
Totales Solicitud de Comisión													459.098,00	0,00	459.098,00		

OBJETO DE LA COMISIÓN

COM 926 Caracterizar las organizaciones pertenecientes a los nucleos campesinos con potencial a iniciar la ruta de Emprendimiento de la zona del bajo Putumayo putumayo.

ORDENADOR DEL GASTO

Identificación:	12749651	Nombre:	FREIDER ALEJANDRO NARVAEZ HERRERA	Cargo:	DIRECTOR REGIONAL PUTUMAYO
-----------------	----------	---------	-----------------------------------	--------	----------------------------

VISTO BUENO JEFE INMEDIATO

Nombre:	""	Cargo:	""
---------	----	--------	----



Documento de Autorización, Reconocimiento y Ordenación de Pago Comisión al Interior del País

Usuario que Genera Reporte: MHRnarvaez FREIDER ALEJANDRO NARVAEZ HERRERA
Unidad ó Subunidad que Genera Reporte: 36-02-00-086-000000 SENA REGIONAL PUTUMAYO-DIRECCION REGIONAL
Fecha y Hora Generación Reporte: jueves, 19 de febrero de 2026

Firma Responsable

Verificado Por:	AMANDA BELEN LENIS BENAVIDES	Fecha Verificación:	19/02/2026 17:10:00
-----------------	------------------------------	---------------------	---------------------



Versión: 05

Código:
GTH-F-090

PROCESO

GESTIÓN DE TALENTO HUMANO

NOMBRE DEL FORMATO

FORMATO AGENDA DESPLAZAMIENTO CONTRATISTA

CLASIFICACIÓN DE LA INFORMACIÓN

Pública Pública Clasificada Pública Reservada

DATOS DEL CONTRATISTA QUE SE DESPLAZA

FECHA DE ELABORACIÓN DE AGENDA

16/02/26

NOMBRES Y APELLIDOS

LUIS ALBERTO TREJOS FLOREZ

IDENTIFICACIÓN:

Tipo:

C.C.

No.

1053771238

CONTRATO

No.

COI.PCCNTR.
9288470

AÑO

2026

FECHA VENCIMIENTO DEL
CONTRATO

31

12

26

OBJETO CONTRACTUAL:

Prestar servicios personales profesionales de apoyo para el fortalecimiento temático, técnico y metodológico de los procesos de extensión campesina y fortalecimiento comunitario para la transición agroecológica y la generación de valor en las producciones de los Núcleos Campesinos identificados en la regional

DIRECCIÓN GENERAL/
REGIONAL

Putumayo

DEPENDENCIA/
CENTRO

Centro Agroforestal y Acuicola Arapaima

NOMBRE DEL ORDENADOR DEL
GASTO (de la Movilización)

FREIDER ALEJANDRO NARVAEZ HERRERA

CARGO

Subdirector de centro con funciones de director regional

NOMBRE DEL SUPERVISOR(A) DEL
CONTRATO

ERIKA CAROLINA TORRES PORRAS

CARGO

Coordinador de programas especiales.

INFORMACIÓN DEL DESPLAZAMIENTO

RUTA

Puerto Asís-Valle del Guamuez-Puerto Asís

DIRECCIÓN GENERAL/
REGIONAL

Putumayo

DEPENDENCIA/
CENTRO

Centro Agroforestal y Acuicola Arapaima

CIUDAD/DEPARTAMENTO O
MUNICIPIO/DEPARTAMENTO O
CIUDAD/PAIS

Putumayo

ENTIDAD O
EMPRESA:

ASOJUNTAS

CONTACTO

3108025591

FECHA INICIO DEL
DESPLAZAMIENTO

27

2

26

FECHA FIN DESPLAZAMIENTO

28

2

26

OBJETIVO DEL DESPLAZAMIENTO

Caracterizar las organizaciones pertenecientes a los núcleos campesinos con potencial a iniciar la ruta de Emprendimiento de la zona del bajo Putumayo putumayo.

OBLIGACIONES DEL CONTRATO

1

Acompañar, dinamizar y orientar la práctica en temas técnicos comerciales, asociativos y financieros de los Planes de Acción de los Núcleos Campesinos seleccionados y las Redes Populares creadas o identificadas, con base en los lineamientos técnicos y momentos definidos en las Estrategias CampeSENA y Full popular.

2

Recopilar, sistematizar, socializar y facilitar la réplica en las comunidades y territorios de las experiencias, innovaciones y buenas prácticas comerciales, financieras y asociativas campesinas y populares desarrolladas e identificadas en los Núcleos Campesinos seleccionados y las Redes Populares creadas o identificadas en la regional.

3

Contribuir con la gestión de articulaciones intra e interinstitucionales y temáticas que contribuyan al desarrollo de actividades que impulsen el fortalecimiento comercial, financiero y asociativo de los Núcleos Campesinos seleccionados y las Redes Populares creadas o identificadas en la regional

AGENDA

ACTIVIDADES

Dia Inicio

27

2

26

Desplazamiento ruta de ida:

Desplazamiento desde el municipio de Puerto Asís hacia el Municipio de Valle del Guamuez

Medio de transporte: aéreo, terrestre, fluvial:

Terrestre

Actividades a ejecutar:

27

HORA: 8AM/10AM

Desplazamiento desde Puerto Asís al casco urbano de valle de guamuez, al salon de reuniones centro de integracion ciudadana.

HORA: 2PM/3PM

Se proyecta realizar una reunión de trabajo con las organizaciones pertenecientes a la zona de Valle del guamuez y san miguel, como actor del nucleo campesino del bajo putumayo orientada a la identificación y caracterización de potencialidades productivas, organizativas y territoriales. Este espacio buscará promover la participación activa de los actores involucrados, con el fin de reconocer capacidades existentes, identificar oportunidades de fortalecimiento y priorizar líneas estratégicas de intervención, considerando las dinámicas locales y las necesidades manifestadas por las organizaciones. Asimismo, la actividad permitirá recopilar información relevante que sirva como insumo para la planificación y ejecución de acciones orientadas al fortalecimiento integral de los procesos organizativos.

HORA: 3PM/5PM

Presentacion de los aspectos tecnicos de la Ruta emprendedora para la revision tecnica de cada organización.

HORA: 5PM/5:20PM

retorno al casco urbano para pernoctar.

Dia 2

28



2

26

Actividades a ejecutar:

HORA: 7AM/9AM

Desplazamiento del casco urbano de valle de Guamuez a la vereda San Andres del municipio de Orito.

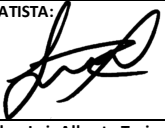
28	HORA: 10AM/12AM	Se proyecta realizar una reunión de trabajo con las organizaciones pertenecientes al núcleo campesino de Orito, orientada a la identificación y caracterización de potencialidades productivas, organizativas y territoriales. La actividad promoverá el diálogo participativo entre los actores locales, con el fin de reconocer capacidades existentes, identificar oportunidades de mejora y consolidar información relevante para la definición de estrategias de fortalecimiento organizativo y productivo.	
	HORA: 2PM/5PM	Presentación de los aspectos técnicos de la Ruta emprendedora para la revisión técnica de cada organización.	
	HORA: 5:30PM	desplazamiento desde el casco urbano de Orito hasta Puerto Asís	
Desplazamiento ruta de regreso:		Desplazamiento desde el municipio de Orito a Puerto Asís: 5:30 PM - 6:30 PM	
Medio de transporte: aéreo, terrestre, fluvial:		Terrestre	
Observaciones:			
Se liquidan gastos de transporte entre terminales aéreas por valor de		\$XXXXXX	
Se liquidan gastos de transporte entre terminales terrestre por valor de		\$XXXXXX	
Se liquidan gastos de transporte intermunicipal por valor de		No se solicita transporte	
FIRMA ORDENADOR DE GASTO:		FIRMA SUPERVISOR DEL CONTRATO:	
Nombres y Apellidos: Freider Alejandro Narvaez Herrera		FIRMA DEL CONTRATISTA:	
Cargo: Subdirector de centro con funciones de director regional		Nombres y Apellidos: Luis Alberto Trejos Florez	

GTH-F-090 V.05

VoBo





Compromiso Presupuestal de Gasto – Comprobante.

Usuario Solicitante: MHalenis AMANDA BELEN LENIS BENAVIDES
 Unidad ó Subunidad Ejecutora Solicitante: 36-02-00-086-000000 SENA REGIONAL PUTUMAYO-DIRECCION REGIONAL
 Fecha y Hora Sistema: 20/02/2026 12:00:00 a. m.

REGISTRO PRESUPUESTAL DEL COMPROMISO

Con base en el CDP No: 7226 de fecha 2026-02-11. Se hizo el registro presupuestal con el siguiente detalle

Número:	8926	Fecha Registro:	2026-02-20	Unidad / Subunidad Ejecutora:	36-02-00-086-000000 SENA REGIONAL PUTUMAYO-DIRECCION REGIONAL		
Vigencia Presupuestal	Actual	Estado:	Generado	Tipo de Moneda:	COP-Pesos	Tasa de Cambio:	0,00
Valor Inicial:	459.098,00	Valor Total Operaciones:	0,00	Valor Actual:	459.098,00	Saldo x Obligar:	459.098,00

TERCERO ORIGINAL

Identificación: Cédula de Ciudadanía	1053771238	Razón Social:	LUIS ALBERTO TREJOS FLOREZ	Medio de Pago:	Abono en cuenta
--------------------------------------	------------	---------------	----------------------------	----------------	-----------------

CUENTA BANCARIA

Número:	726217052	Banco:	BANCO BILBAO VIZCAYA ARGENTARIA COLOMBIA S.A. BBVA	Tipo:	Ahorro	Estado:	Activa
---------	-----------	--------	--	-------	--------	---------	--------

ORDENADOR DEL GASTO

Identificación:	12749651	Nombre:	FREIDER ALEJANDRO NARVAEZ HERRERA	Cargo:	DIRECTOR REGIONAL PUTUMAYO
-----------------	----------	---------	-----------------------------------	--------	----------------------------

CAJA MENOR

VIÁTICOS

DOCUMENTO SOPORTE

Identificación:	Fecha de Registro:	Genera Viáticos:	Si	Num. Solicitud de Comisión:	926	Número:	COM926	Tipo:	OTROS	Fecha:	2026-02-20
-----------------	--------------------	------------------	----	-----------------------------	-----	---------	--------	-------	-------	--------	------------

ÍTEM PARA AFECTACIÓN DE GASTO

DEPENDENCIA	POSICIÓN CATÁLOGO DE GASTO	FUENTE	RECURSO	SITUAC.	FECHA OPERACIÓN	VALOR INICIAL	VALOR OPERACIÓN	VALOR ACTUAL	SALDO X OBLIGAR
101038 DESPACHO REGIONAL-FORMACIÓN PROFESIONAL ECONOMÍA CAMPESINA Y SER	C-3603-1300-20-20305C-3603025-02 ADQUIS. DE BYS - SERVICIO DE FORMACIÓN PROFESIONAL INTEGRAL - FORTALECIMIENTO DE LA PRESTACIÓN DEL SERVICIO DE FORMACIÓN PROFESIONAL Y EL RECONOCIMIENTO DE SABERES PREVIOS CON ÉNFASIS EN POBLACIONES CAMPESINAS Y POPULARES EN COLOMBIA NACIONAL	Nación	10	CSF					
						459.098,00	0,00		
					Total:	459.098,00	0,00	459.098,00	459.098,00

Objeto: COM 926 GASTOS DE VIAJE A VALLE DEL GUAMUEZ DEL 27 AL 28 DE FEBRERO 2026. Caracterizar las organizaciones pertenecientes a los nucleos campesinos con potencial a iniciar la ruta de Emprendimiento de la zona del bajo Putumayo putumayo.

PLAN DE PAGOS

DEPENDENCIA DE AFECTACION DE PAC	POSICION DEL CATALOGO DE PAC	FECHA	VALOR A PAGAR	SALDO POR OBLIGAR	LINEA DE PAGO
36-02-00-086-000000 SENA REGIONAL PUTUMAYO-DIRECCION REGIONAL	3-8 CNC - INVERSION ORDINARIA NACIÓN CSF	2026-02-20	459.098,00	459.098,00	NINGUNO



FORMATO INFORME LEGALIZACION DESPLAZAMIENTO - CONTRATISTA

CIUDAD Y FECHA Puerto Asís, 2 de marzo del 2026

PRESENTADO A: Freider Alejandro Narváez Herrera

Subdirector de centro con funciones de director regional

ORDEN DE VIAJE No: COM 926	FECHA DE INICIO:	FECHA DE FINALIZACION:
	27/02/2026	28/02/2026
LUGAR A DONDE REALIZÓ EL DESPLAZAMIENTO Valle del Guamuez	REGIONAL / CENTRO DE FORMACION	OTRA : (ciudad)
	Agroforestal y Acuícola Arapaima	

OBJETIVO DEL DESPLAZAMIENTO: Caracterizar las organizaciones pertenecientes a los núcleos campesinos con potencial a iniciar la ruta de Emprendimiento de la zona del bajo Putumayo.

ACTIVIDADES DESARROLLADAS:

Día 1. 27/02/2026:

8am-10am Desplazamiento terrestre de Puerto Asís – Valle del Guamuez.

2pm – 5 pm: En el marco de las acciones orientadas al fortalecimiento del núcleo campesino de Valle de Guamuez, se identificó la necesidad de generar espacios participativos con las organizaciones que lo componen. Espacios en los que se lograron la identificación y caracterización de potencialidades productivas, organizativas y territoriales, como insumo para la formulación de estrategias de fortalecimiento integral y hacer el registro para articular acciones con la Unidad de emprendimiento con miras a las convocatorias fondo emprender.

La jornada se desarrolló bajo una metodología participativa, estructurada en los siguientes momentos:

1) Instalación y contextualización del espacio

Presentación de objetivos, alcance y resultados esperados.

2) Caracterización organizativa

- a) Número de asociados
- b) Líneas productivas actuales
- c) Nivel de formalización
- d) Experiencia en comercialización

3) Identificación de potencialidades productivas

- a) Productos con mayor proyección de mercado
- b) Capacidades técnicas instaladas
- c) Recursos naturales y territoriales disponibles

4) Análisis de oportunidades y necesidades de fortalecimiento

- a) Requerimientos en asistencia técnica
- b) Necesidades de infraestructura y transformación
- c) Acceso a mercados y encadenamiento

Así mismo se procedió a socializar las orientaciones de SBDC – Fondo emprender



RUTA EMPRENDEDORA

La Ruta Emprendedora es el mecanismo a través del cual nuestros emprendedores acceden a los servicios de emprendimiento del SENA, fortalecen sus habilidades blandas y competencias emprendedoras, y reciben capital semilla.



NUESTROS SERVICIOS



Otras fuentes de financiación

El Programa *Emprendimiento Otras Fuentes de Financiación* te ofrece una Ruta para orientar la ideación de tu modelo de negocio, la formulación de un plan y luego la creación y puesta en marcha de tu empresa ya sea con recursos propios, o recursos del Ecosistema de Emprendimiento diferentes a Fondo Emprender.



Emprendimiento Fondo Emprender

El Fondo Emprender del SENA, te ofrece una ruta que Orienta en la creación de tu modelo de negocios, la formulación de un plan para presentarte a nuestras convocatorias y ser financiadas con nuestro capital semilla para la creación y puesta en marcha de tu empresa.



Fortalecimiento Empresarial

El programa Fortalecimiento Empresarial te brinda asesoría y herramientas para hacer crecer tu emprendimiento. Si tienes una empresa pequeña o mediana con más de un año de funcionamiento, este programa es ideal para ti. Puedes participar si creaste tu empresa a través de nuestros programas o si lo hiciste por medio de otros actores del ecosistema emprendedor

COORDINACIÓN NACIONAL DE EMPRENDIMIENTO



REQUISITOS PARA FONDO EMPRENDER

- 1). Ser colombiano mayor de edad
- 2). **Producto mínimo viable:** El negocio debe existir y contar con al menos un producto o servicio posicionado en el mercado; es decir no puede ser solo una idea de negocio.
- 3). **Permisos para operar:** El emprendedor debe acreditar o demostrar avances en el trámite de los permisos que lo habiliten para operar en cumplimiento de la normatividad según sea el caso. Por ejemplo, registro nacional de turismo, granja bio segura, concesión de aguas, registro Invima, etc. (algunos proyectos no requieren permisos especiales).
- 4). **Formación:** El emprendedor debe demostrar formación como técnico, tecnólogo, profesional o posgrado de un programa de educación superior reconocido por el estado. Existe flexibilidad en la formación para población vulnerable como se describe a continuación: Para egresados del programa SER un curso de mínimo 200 horas; para población vulnerable y víctima curso de 90 horas de formación con el SENA siempre y cuando la formación sea afin al negocio; para campesinos o pertenecientes a economía popular curso en el SENA de al menos 48 horas en cualquier programa, también puede presentar certificado de competencias laborales relacionadas con el objeto del proyecto.



REQUISITOS PARA FONDO EMPRENDER

- 5). **Factor innovador:** El negocio debe ofrecer algo **diferenciador o innovador que sea apreciado por los clientes** y no es válido como factor innovador ser el único oferente del mercado o tener un equipo que otros competidores no tienen.
- 6). **Formalización del negocio.** No es necesario que el emprendimiento esté registrado en Cámara de Comercio, pero si está registrado también puede participar, siempre y cuando el registro no sea como persona jurídica, dado que las personas jurídicas no pueden presentarse a Fondo Emprender.
- 7). **Inhabilidades o conflictos de interés:** El emprendedor no debe tener ninguna inhabilidad que le impida contratar con el Estado, como sanciones o multas de organismos de control, reportes en data crédito o demandas por alimentos; tampoco debe estar desempeñando ningún cargo público ni ser familiar de una persona que trabaje en la unidad de emprendimiento.

GRUPOS ASOCIATIVOS. Se considera asociativo un grupo de 5 o mas personas, las cuales deben cumplir los anteriores requisitos y en el ítem de formación acreditar alguna de las opciones descritas.



Modificaciones



3.4. LEY 2466 REFORMA LABORAL

Parte 1.

"El Fondo Emprender **financia de manera prioritaria** iniciativas productivas, unidades productivas, unidades económicas, modelos o planes de negocios formulados por **asociaciones de aprendices y/o de egresados del SENA**".

- ✓ Para la condición de **financiar de forma prioritaria** planes de negocio asociativos, está establecido el Lineamiento del pasado 8 de mayo de 2025 de la Dirección de Empleo y Trabajo el cual indica: "A partir de la fecha todas las convocatorias del Fondo Emprender incluirán en sus Términos de Referencia una distribución de recursos del **70% para iniciativas asociativas y del 30% para iniciativas individuales**"
- ✓ Tendrán prioridad los **grupos asociativos aprendices y/o egresados SENA**
- ✓ Se establecerá una mayor puntuación en el proceso de evaluación a:
Grupos asociativos de aprendices y/o egresados SENA.
Grupos asociativos de mayor cantidad de asociados

Lo cual será establecido en los Términos de Referencia.

COORDINACIÓN NACIONAL DE EMPRENDIMIENTO

MODIFICACIONES FONDO EMPRENDER



Topes y montos de los recursos otorgados. El Fondo Emprender otorgará recursos hasta el noventa por ciento (90 %) del valor de la iniciativa empresarial, así:

Individual	Smmlv		Monto 2025		Autoempleo o puestos de trabajo
	42		\$ 59.787.000		1
	56		\$ 79.716.000		3
	70		\$ 99.645.000		5

Grupos asociativos Aprendices - Egresados - Economía Popular - Campesinos	Smmlv		Monto 2025		Autoempleo o puestos de trabajo
5-9.	200	299	\$ 284.700.000	\$ 425.626.500	7
10-14.	300	399	\$ 427.050.000	\$ 567.976.500	8
15 en adelante	400	500	\$ 569.400.000	\$ 711.750.000	10

Grupos asociativos exclusivo Campesinos	Smmlv		Monto 2025		Autoempleo o puestos de trabajo
20.	400	600	\$ 569.400.000	\$ 854.100.000	7
21-26.	600	900	\$ 854.100.000	\$ 1.281.150.000	8
27 en adelante	900	1100	\$ 1.281.150.000	\$ 1.565.850.000	10

Activar Windows
Vea a [Confirmación](#)



PASOS DEL PARA FONDO EMPRENDER

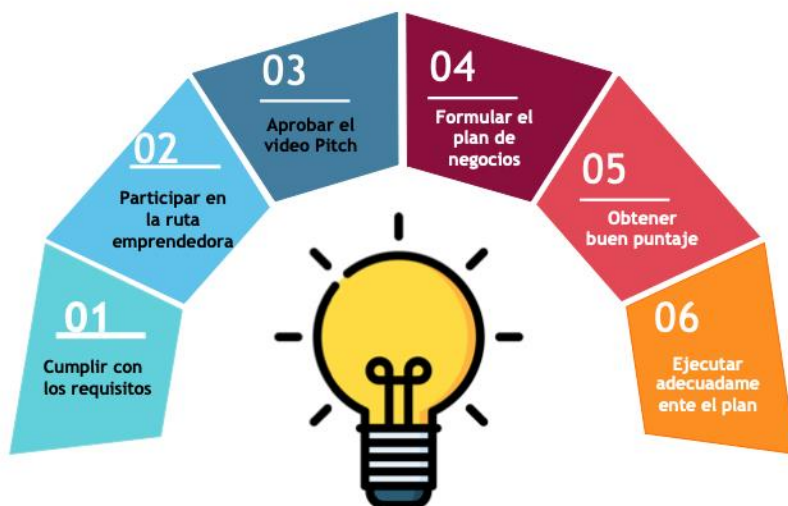

COORDINACIÓN NACIONAL DE EMPRENDIMIENTO



- o Adquisición de maquinaria y equipo, software
- o Adecuaciones o remodelaciones de los bienes que tengan relación directa con la actividad productiva principal (No debe superar el 20% del total solicitado ante el Fondo Emprender).
- o Adquisición de vehículos que tengan relación directa con la actividad productiva principal 15%
- o Montaje industrial, o adecuaciones técnicas necesarios para el proceso productivo 50%
- o Costos que se generen por concepto de licencias y registros requeridos por ley para el normal funcionamiento del proyecto.
- o Capital de trabajo (Materia prima, Salarios, Arrendamientos, Servicios Públicos, Dotaciones, Publicidad, entre otros).
- o Adquisición e implementación de franquicias
- o Pago de tasas para registro de derechos de propiedad intelectual



CRITERIOS DE EVALUACIÓN



COORDINACIÓN NACIONAL DE EMPRENDIMIENTO

La organizaciones atendidas durante la jornada en la caracterización y socialización de los requisitos para poder aplicar a las convocatorias fondo emprenden fueron las siguientes:

17	Asibupaz	Bairon Ordoñez	3102176422	San Miguel	Afilador
18	Abastecimiento integral y soluciones	Adriana Caicedo	3144230237	Valle del Gu	La Esmeralda
19	Campo deportivo y campestre Alfonso Cuaran	Diana Villota	3203330310	Valle del Gu	Loro 2
20	Amazonicos	Marcela Paz	3134334000	San Miguel	afilador
21	Agroindustriales Obangu	Angel Maria Obando	3102462929	Valle del Gu	Loro 1

5pm -5:20pm regreso al casco urbano de mocoa para pernoctar.

Día 2. **28/02/2026:**

7am – 9am Desplazamiento del casco urbano de valle de Guamuez a la vereda San Andrés del municipio de Orito.

10am – 5pm Para la jornada del día 2 se implementó la misma metodología e información del día 1 relacionado en este informe.

La organizaciones atendidas durante la jornada en la caracterización y socialización de los requisitos para poder aplicar a las convocatorias fondo emprenden fueron las siguientes:

22	Cooperativa los Cuyes de Juana	Mayerli Ortiz	3115472257	Orito	Libano
23	Asoagro-p	Luz Dary Solarte	3143210555	Orito	Libano
24	Granja Emmanuel	Salvador Queguan	3232964382	Orito	Altamira
25	Amazonia fertil	Lili Guerrero	3146160259	Orito	San Andres
26	Daniela Salazar Chaves		3205382744	Orito	Guayabal
27	Asociación Naturama		3142947947	Puerto Asís	El Danubio
28	Asoasp	Martha	3142074661	Puerto Asís	
29	Asogrovip	Sandra	3106985636	Puerto Asís	
30	Agrocampesinos	Miguel Uribe	3132257029	Puerto Asís	Ancura
31	AMECAR	SAndra	3132328617	Puerto Asís	
32	Asoparaiso	Jesus	3175584457	Puerto Asís	la esperanza



5pm – 6pm pm regreso al casco urbano de Orito hasta Puerto Asís.

RESULTADOS:

Como resultado de la reunión, se logró:

- 1) Identificación de las principales líneas productivas activas del núcleo campesino.
- 2) Reconocimiento de capacidades organizativas existentes, incluyendo experiencia en procesos asociativos y trabajo comunitario.
- 3) Identificación de brechas técnicas y comerciales que limitan la escalabilidad productiva.



4) Priorización preliminar de líneas estratégicas de intervención orientadas a: <ol style="list-style-type: none"> Fortalecimiento organizativo. Mejoramiento productivo. Transformación con valor agregado. Consolidación de canales de comercialización. 		
EVIDENCIAS O SOPORTES: Enuncie los archivos que soportan estos resultados y anexe lo correspondiente en este Informe		
<ol style="list-style-type: none"> Listados de Asistencia Registro Fotográfico 		
COMPROMISOS		
ACTIVIDAD	RESPONSABLE	FECHA
Relacionar base de contactos de organizaciones de los núcleos Valle de Guamuez y Orito a la unidad de emprendimiento.	Luis Alberto Trejos	28/02/2026
Identificación de las condiciones y capacidades de las organizaciones	Janio Fabian Romo	28/02/2026
CONCLUSIONES: La jornada permitió evidenciar que el núcleo campesino cuenta con: <ul style="list-style-type: none"> Capital social consolidado. Experiencia productiva en diferentes renglones agrícolas. Interés manifiesto en procesos de fortalecimiento técnico y comercial. <p>Las reuniones de trabajo con las organizaciones permitió avanzar en la comprensión integral de las dinámicas productivas y organizativas de los núcleos campesino.</p> <p>El ejercicio participativo facilitó la construcción colectiva de prioridades estratégicas, consolidando información clave para la planificación de acciones futuras orientadas al fortalecimiento territorial.</p>		
DATOS DEL CONTRATISTA		
NOMBRE Y APELLIDO		FIRMA
Luis Alberto Trejos Flórez		
VISTO BUENO SUPERVISOR		
CARGO DEL SUPERVISOR	NOMBRE Y APELLIDO SUPERVISOR	FIRMA
Coordinador de programas Especiales	Erika Carolina Torres Porras	



Listados de asistencia:



REGISTRO DE ASISTENCIA / DÍA 23 DEL MES DE febrero DEL AÑO 2026

OBJETIVO (S)										
Soabzacion lineamientos fondo emprendor										
No	NOMBRES Y APELLIDOS	No. DOCUMENTO	PLANTA	CONTRATISTA	OTRO (CUAL?)	DEPENDENCIA/ EMPRESA	CORREO ELECTRÓNICO	TELÉFONO/EXT.	AUTORIZA GRABACIÓN	FIRMA O PARTICIPACIÓN VIRTUAL
	Julia Ines Casca	41116164				C.D.A.C		3125561054	Si	Julia Ines Casca
	Angel Manabanda	18162338				OBANBA		3100468779	Si	Angel Manabanda
	cielo Obando	182645550				Asociación Agrarias Financieras Villalba		3118211513	Si	cielo Obando
	Luzmila Pablos	18154009				Financieras Villalba		312548009		Luzmila Pablos
	Diana Milena Villalba	1122794030				C.D.A.C		32033200		Diana Milena Villalba
	MILTON Apuriz	18158139				C.D.A.C		3134663854		MILTON Apuriz
	Aguilón Sarmiento	1733890				ASIBUPAZ		3204537758	SI	Aguilón Sarmiento
	Byron Ordóñez Otáñez	97472415				ASIBUPAZ	byronordonez99@gmail.com	3102176422	SI	Byron Ordóñez Otáñez
	CARLOS H PAZ	1811226				AMAZONIA	CARLOHERNANDEZPAZ.ORTIZ@HOTMAIL.COM	3108475796	SI	CARLOS H PAZ
	Adriana Caicedo P.	1085935957				Asociación Integral 4 Financieras	adriana01@gmail.com	319423023	SI	Adriana Caicedo P.
	ANA Lucia Garcia	11117738				C.D.A.C		3115042066	SI	ANA Lucia Garcia
	LUIS TREJOS	1053771238				Campeón	luis@campeon.edu.co	3108025591		LUIS TREJOS

De acuerdo con La Ley 1581 de 2012, Protección de Datos Personales, el Servicio Nacional de Aprendizaje SENA, se compromete a garantizar la seguridad y protección de los datos personales que se encuentran almacenados en este documento, y les dará el tratamiento correspondiente en cumplimiento de lo establecido legalmente.

GOR-F-085 V02



REGISTRO DE ASISTENCIA / DÍA 23 DEL MES DE febrero DEL AÑO 2026

OBJETIVO (S)										
Soabzacion lineamientos fondo emprendor nudo orito										
No	NOMBRES Y APELLIDOS	No. DOCUMENTO	PLANTA	CONTRATISTA	OTRO (CUAL?)	DEPENDENCIA/ EMPRESA	CORREO ELECTRÓNICO	TELÉFONO/EXT.	AUTORIZA GRABACIÓN	FIRMA O PARTICIPACIÓN VIRTUAL
	Lili Amilec Guerrero	39578160				Amorosa Fertil	amilc28@gmail.com	3146160259		Lili Amilec Guerrero
	Mayerly Ortiz	1002270026				COOP LOS LUYEROS	mayerlyortiz2299@gmail.com	3115472257		Mayerly Ortiz
	Lorena Solarte	41110250				ASOABIO-P	cafesolarte@gmail.com	3147450287		Lorena Solarte
	Luis David Solarte	59395376				Asociación Ambiental Putumayo	luisdavid@amputumayo@gmail.com	3143210555		Luis David Solarte
	José Salvador Ortega	1123335173				Granja Emmanuél	meza9905@gmail.com	3232464382		José Salvador Ortega
	Mano Atacha Fleza	41105608				Granja Emmanuél	atachamasa@gmail.com	3222013793		Mano Atacha Fleza
	Daniela Salazar	1152437627				Granja Emmanuél	d.salazar.chos@gmail.com	3205302744		Daniela Salazar
	LUIS TREJOS	1053771238				Campeón	luis@campeon.edu.co	3108025591		LUIS TREJOS

De acuerdo con La Ley 1581 de 2012, Protección de Datos Personales, el Servicio Nacional de Aprendizaje SENA, se compromete a garantizar la seguridad y protección de los datos personales que se encuentran almacenados en este documento, y les dará el tratamiento correspondiente en cumplimiento de lo establecido legalmente.

GOR-F-085 V02

GTH-F-087 V.02



Registro Fotográfico: 27 de febrero 2026







28 de febrero 2026



