INFORME DE SUPERVISION N°1
AL CONTRATO DE PRESTACION DE SERVICIOS N° 2026072

CONTRATO N°.	CPS 2026/072
PROCESO No.	CD-CPS-063-2026
CLASE DE CONTRATO	CONTRATO DE PRESTACION DE SERVICIOS PROFESIONALES
LA E.S.E.	**EMPRESA SOCIAL DEL ESTADO CENTRO DE SALUD RAFAEL SALGADO MARIPÍ- BOYACÁ**
REPRESENTANTE LEGAL	**IBETH MILENA PARRA CARO**
CONTRATISTA	**EDITH DAYANA GONZALEZ VARELA** **C.C. 1.030.665.369 de Bogotá**
OBJETO DEL CONTRATO	**PRESTACIÓN DE SERVICIOS PROFESIONALES DE PSICOLOGIA PARA LA EJECUCION DEL PLAN DE INTERVENCIONES COLECTIVAS MUNICIPAL DE LA EMPRESA SOCIAL DEL ESTADO CENTRO DE SALUD RAFAEL SALGADO DE MARIPI – BOYACÁ**
FECHA DEL CONTRATO	29/01/2026
VALOR	DIECIOCHO MILLONES DE PESOS ($ 18.000.000,00)
SUPERVISOR	MARY GICELA BRAVO RAMIREZ
PLAZO DE EJECUCION	CINCO (05) MESES
VIGENCIA	DESDE LA SUSCRIPCIÓN DEL ACTA DE INICIO VEINTINUEVE (29) DE JUNIO DE LA PRESENTE VIGENCIA

Con base en los informes presentados por la Contratista respecto a las actividades ejecutadas en el presente contrato y como parte de la constancia para acceder a los recursos financieros aportados por parte de LA ESE RAFAEL SALGADO DEL MUNICIPIO DE MARIPI, tomando como base la presente acta o informe de por valor de **TRES MILLONES SEISCIENTOS MIL PESOS ($ 3.600.000,00).**

CERTIFICO QUE:

De acuerdo con las condiciones establecidas en el presente contrato y una vez revisada la documentación suministrada por el Contratista con relación al desarrollo y ejecución del mismo, las actividades realizadas durante el periodo del 28 de enero al 28 de febrero fueron:

INFORME TÉCNICO

La Contratista realizo las siguientes actividades

- Realiza planeación: (elaboración de cronograma, distribución de actividades, organización de territorios, programación de visitas domiciliarias en veredas y seguimiento de las mismas, coordinación y distribución de actividades) anexa pantallazo.
- Realiza PIC, Planes de cuidado Tamizajes ASSIST: (elabora 41 planes de cuidado en la vereda La Carrera y el Sector Santa Rita, vereda Zulia y vereda Palmar desde el área de psicología). anexa registro fotográfico.
- Realiza Tamizajes ASSIST: (documento reposa en el archivo físico del PIC Municipal.
- Realiza unidades de análisis. Anexa registro fotográfico
- Realiza apoyo a talleres de brújula en las veredas de Zilia y Santa Rosa. Anexa registro fotografico.

Así mismo, se deja constancia que se verificó el cumplimiento de las obligaciones del Contratista frente a los aportes al sistema de seguridad social, de conformidad con el artículo 50 de la ley 789 de 2002:

Se anexa pago de la seguridad Social. Planilla No. 9500880446, 9500880704

DESCRIPCION	VALOR
PENSION	$ 299.100
ARL	$ 45.700
SALUD	$ 232.800
PLANILLA	**$ 577.600**

INFORME FINANCIERO:

Factura electrónica Cuenta de Cobro: DOCE MILLONES CUATROCIENTOS CINCUENTA Y DOS MIL CUATROCIENTOS OCHENTA Y SEIS PESOS ($ 12.452.486,00).

RESUMEN FINANCIERO
RESUMEN DE ACTAS Y PRESUPUESTO

DETALLE	VALOR
VALOR DEL CONTRATO	**$ 18.000.000,00**
VALOR A PAGAR PRESENTE ACTA	$ 3.600.000,**00**
SALDO SIN EJECUTAR	**$ 14.400.000,00**

Por lo anterior, el Supervisor hace constar que la información suministrada en el presente informe es veraz y cumple con los parámetros establecidos con el objeto del contrato.

Se expide en Maripi, a los dieciséis (16) días del mes de marzo de 2026

MARY GICELA BRAVO RAMIREZ
Supervisora

ACTA DE RECIBO PARCIAL 01
CONTRATO DE PRESTACIO DE SERVICIOS No 2026072

CONTRATO N°.	CPS 2026/072
PROCESO No.	CD-CPS-063-2026
CLASE DE CONTRATO	CONTRATO DE PRESTACION DE SERVICIOS PROFESIONALES
LA E.S.E.	**EMPRESA SOCIAL DEL ESTADO CENTRO DE SALUD RAFAEL SALGADO MARIPÍ- BOYACÁ**
REPRESENTANTE LEGAL	**IBETH MILENA PARRA CARO**
CONTRATISTA	**EDITH DAYANA GONZALEZ VARELA** **C.C. 1.030.665.369 de Bogotá**
OBJETO DEL CONTRATO	**PRESTACIÓN DE SERVICIOS PROFESIONALES DE PSICOLOGIA PARA LA EJECUCION DEL PLAN DE INTERVENCIONES COLECTIVAS MUNICIPAL DE LA EMPRESA SOCIAL DEL ESTADO CENTRO DE SALUD RAFAEL SALGADO DE MARIPI – BOYACÁ**
FECHA DEL CONTRATO	29/01/2026
VALOR	DIECIOCHO MILLONES DE PESOS ($ 18.000.000,00)
SUPERVISOR	MARY GICELA BRAVO RAMIREZ
PLAZO DE EJECUCION	CINCO (05) MESES
VIGENCIA	DESDE LA SUSCRIPCIÓN DEL ACTA DE INICIO VEINTINUEVE (29) DE JUNIO DE LA PRESENTE VIGENCIA

En el Municipio de Maripi, a los dieciséis (16) días del mes de marzo de 2026, nos reunimos en La Gerencia de la Empresa Social del Estado Centro de Salud Rafael Salgado de Maripi, por una parte, la señora **EDITH DAYANA GONZALEZ VARELA**, identificada con cedula de ciudadanía N° 1.030.665.369 de Bogotá, en calidad de CONTRATISTA, y la señora. **MARY GICELA BRAVO RAMIREZ**, identificada con cédula de ciudadanía No. 1.049.652.897 de Tunja, como Subgerente administrativo de la ESE en calidad de SUPERVISOR, a fin de proceder a recibir parcialmente el objeto del CONTRATO **DE PRESTACION DE SERVICIOS No 2026072** de acuerdo a la Cuenta de cobro N°1

Facturas de venta por valor de: TRES MILLONES SEISCIENTOS MIL PESOS ($ 3.600.000,00). MCTE.

No. Ord	Factura	Valor
1	CUENTA N°1	**$ 3.600.000,00**
	TOTAL	**$ 3.600.000,00**

RESUMEN FINANCIERO
RESUMEN DE ACTAS Y PRESUPUESTO

DETALLE	VALOR
VALOR DEL CONTRATO	**$ 18.000.000,00**
VALOR A PAGAR PRESENTE ACTA	$ **3.600.000,00**

SALDO SIN EJECUTAR	**$ 14.400.000,00**

Que el objeto del presente contrato se cumplió parcialmente de acuerdo a las exigencias de la entidad contratante a satisfacción de la **ESE RAFAEL SALGADO MUNICIPIO DE MARIPI.**

El contratista manifiesta que los precios aquí pactados se encuentran ajustados al mercado y que, si llegaré a comprobarse sobrefacturación o sobreprecio, este responderá civil, penal y fiscalmente y estará dispuesta a rembolsar la suma de este sobrecosto si se presentará.

Se anexa seguridad social.

Se firma en Maripi – Boyacá, a los dieciséis (16) días del mes de marzo de 2026

MARY GICELA BRAVO RAMIREZ
Supervisora.

EDITH DAYANA GONZALEZ VARELA
C.C.: 1.030.665.369 de Bogotá
Contratista

2026 03 16 3,564,000.00

GONZALEZ VARELA EDITH DAYANA

TRES MILLONES QUINIENTOS SESENTA Y CUATRO MIL PESOS MCTE.

REPUBLICA DE COLOMBIA
ESE CENTRO SALUD RAFAEL SALGADO DE MARIPI
Nit: 820003291-5
MARIPI CENTRO MARIPI BOYACA Tel. 3132106158

Giro Presupuestal De Gastos No.
GG3 - 2026000086
Mar-16-2026

Girado a : **GONZALEZ VARELA EDITH DAYANA** Nit/C.C. No **1030665369**

Tipo Documento PRESTACION DE SERVICIOS No 072 _7F512I00C
CDP CDP2026000079
Registro RP32026000051
Proyecto
Obligacion OB32026000089
Cheque No: 7319595 BANCO DE BOGOTA CTA 268111101 CUIN

Banco :
Nro. cuenta Tipo de cuenta

Detalles PRESTACION SERVICIOS PROFESIONAL PSICOLOGA PIC

IMPUTACION PRESUPUESTAL

Codigo	Descripcion	Valor
2	GASTOS	
24	Gastos de operación comercial	
245	Gastos de comercialización y producción	
24502	Adquisición de servicios	
2450209	Servicios para la comunidad sociales y personales	
2450209001	Servicios técnicos, profesionales y asesorías del área asistencial	
- Fuente de financiación:	*OTRAS TRANSFERENCIAS CORRIENTES DE OTRAS ENTIDADES DEL GOBIERNO GENERAL*	
- Código CGR Fuente:	*123304*	3,600,000.00
- Estado de la situación de fondos:	*Con situación de fondos*	

Son TRES MILLONES SEISCIENTOS MIL PESOS **Total** **3,600,000.00**

IMPUTACION CONTABLE

Codigo	Detalle	Debito	Credito
24.90.54. . .	CANCELA Mar-16-2026 OB3-2026000089 PRESTACION SERVICIOS PROFESIONAL PSICOLOGA	3,564,000.00	
11.10.05.002. .	CHEQ.# 7319595 A GONZALEZ VARELA EDITH DAYANA PRESTACION SERVICIOS PROFESIONAL P		3,564,000.00

Elaboró MARY GICELA BRAVO RAMIREZ | Aprobó | **Recibí**

Observaciones | C.C. No 1030665369

SysCafé.GPGASTO 03-16-2026 17:57:55 MARY GICELA BRAVO RAMIREZ Pág 1/1

REPUBLICA DE COLOMBIA
ESE CENTRO SALUD RAFAEL SALGADO DE MARIPI
Nit: 820003291-5
MARIPI CENTRO MARIPI BOYACA Tel. 3132106158

Obligacion Presupuestal No.

OB3 - 2026000089
Mar-16-2026

Tercero GONZALEZ VARELA EDITH DAYANA **C.C./Nit** 1030665369 **CDP** CDP2026000079
Documento **No** **RP** RP32026000051

Proyecto _7F512DXYR
F.Pago Honorarios

Detalles PRESTACION SERVICIOS PROFESIONAL PSICOLOGA PIC

IMPUTACION PRESUPUESTAL

Codigo	Descripcion	Valor
2450209001	Servicios técnicos, profesionales y asesorías del área asistencial	3,600,000.00
	- Fuente de financiación: OTRAS TRANSFERENCIAS CORRIENTES DE OTRAS ENTIDADES DEL GOBIERNO GENERAL	
	- Código CGR Fuente: 123304	
	- Estado de la situación de fondos: Con situación de fondos	

Son TRES MILLONES SEISCIENTOS MIL PESOS **Total** **3,600,000.00**

IMPUTACION CONTABLE

Codigo	Detalle	Debito	Credito
73.10.02.001. .	PRESTACION SERVICIOS PROFESIONAL PSICOLOGA PIC	3,600,000.00	
24.40.85. . .	RETICA POR PAGAR (CR) RETENCION DE ICA POR PAGAR		36,000.00
24.90.54. . .	PRESTACION SERVICIOS PROFESIONAL PSICOLOGA PIC		3,564,000.00

Elaboró MARY GICELA BRAVO RAMIREZ | Aprobó | **Ordenador Gasto**

Observaciones

PARRA CARO IBETH MILENA
C.C. No 52717256

Banco de Bogotá

Fecha Actual: 2026/03/16 | Hora Ingreso: 17:59 | IP: 186.96.97.46

Fecha/Hora Último Ingreso: 2026/03/10 15:17

Transacciones
> Pagos
> Nóminas, Proveedores y Libranzas
> Nuevas Transacciones

Su Transacción se encuentra en Proceso

Nro. Autorización

18042712

Fecha de Emisión

2026/03/16

Origen

Tipo Producto

Cuenta Corriente

Nombre Producto Origen

CC1101 / *****1101

Fecha de Pago

2026/03/16

Destino

Beneficiario

EDITH DAYANA GONZALEZ VARELA

Tipo Identificación

Cédula de Ciudadanía

Nro. Identificación

1030665369

Valor a Pagar

$3,564,000.00

Entidad Financiera

Bancolombia

Tipo Producto Destino

Cuenta Ahorros

Nro. Producto Destino

35200000944

Tipo Pago

PROVEEDORES

Referencia / Nro. Factura

pago 1

Información Adicional

Maripi, Boyacá, 03 de marzo del 2026

Cuenta de Cobro N° 001

E.S.E CENTRO DE SALUD "RAFAEL SALGADO" DE MARIPI, BOYACÁ

NIT: 820.003.291-5

DEBE A:

EDITH DAYANA GONZÁLEZ VARELA

C.C. 1.030.665.369 de BOGOTÁ

La suma de tres millones seiscientos mil pesos m/cte. ($ 3,600.000) por **PRESTACIÓN DE SERVICIOS PROFESIONALES DE PSICOLOGIA PARA LA EJECUCION DEL PLAN DE INTERVENCIONES COLECTIVAS MUNICIPAL DE LA EMPRESA SOCIAL DEL ESTADO CENTRO DE SALUD RAFAEL SALGADO DE MARIPI – BOYACÁ,** correspondiente al periodo comprendido desde 29 de enero al 28 de febrero de 2026.

Periodo de Pago: **29 de enero a 28 de febrero de 2026**

Consignar a: **(Cuenta de ahorros 352-000009-44) Bancolombia**

La suma de: $ **3.600.000**

EDITH DAYANA GONZÁLEZ VARELA

C.C. No. 1.030.665.369 expedida en Bogotá

PRIMER INFORME DEL 29 DE ENERO AL 28 DE FEBRERO DE 2026

Contrato de prestación de servicios profesionales de psicología para la ejecución del plan de intervenciones colectivas municipal de la empresa social del estado centro de salud Rafael Salgado de Maripí – Boyacá

Doctora.
GICELA BRAVO
Subgerente de la E.S.E Centro de Salud Rafael Salgado
Maripí – Boyacá.

Asunto: Primer Informe del Contrato de prestación de servicios profesionales de psicología para la ejecución del plan de intervenciones colectivas – Concurrencia Municipal, correspondientes al mes de febrero de 2026."

Cordial y respetuoso saludo

De manera atenta, presento la descripción de los avances correspondientes a las actividades desarrolladas en la prestación de servicios profesionales de psicología, en cumplimiento del cronograma establecido para la ejecución de las acciones del contrato. Estas actividades fueron realizadas en el municipio de Maripi – Boyacá, durante el período comprendido entre el 29 de enero y el 28 de febrero de 2026, en el marco del contrato de Prestación de Servicios No. CPS 2026/072, celebrado entre la Empresa Social del Estado Centro de Salud Rafael Salgado de Maripi – Boyacá y la ciudadana Edith Dayana González Varela.

Fecha	Actividad realizada	Descripción	Evidencia Fotográfica
02/02/2026 03/02/2026 04/02/2026	Planeación Planeación Planeación	Elaboración de cronograma, distribución de actividades, organización de territorio y número de familias. Programación de visitas domiciliarias a las veredas Centro, Carrera y Palmar. Ajustes al cronograma y organización de actividades semanales. Seguimiento y programación de visitas domiciliarias.	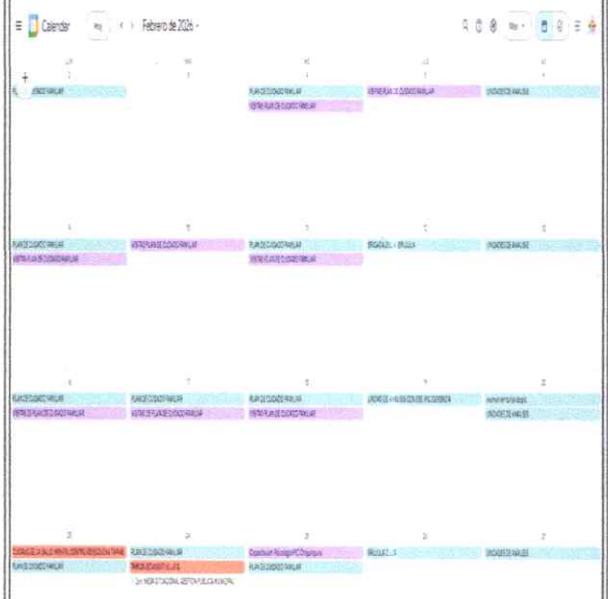
05/02/2026	Planeación	Coordinación y distribución de actividades del equipo.	
09/02/2026	Alistamiento de bases de datos	Revisión, organización y actualización de bases de datos para intervención comunitaria.	

Fecha	Actividad realizada	Descripción	Evidencia Fotográfica
11/02/2026 12/02/2026 16/02/2026	PIC – Planes de cuidado PIC – Planes de cuidado	Elaboración de planes de cuidado desde el área de psicología. Continuación y ajustes de planes de cuidado individuales. 10 planes de cuidado familiar en la vereda carrera 6 planes de cuidado familiar en Santa Rita vereda Centro.	
17/02/2026	Tamizajes ASSIST	Continuación de aplicación de tamizajes ASSIST.	Documentos que reposan en el archivo físico del PIC Municipal
18/02/2026	Alistamiento	Organización de material y documentación para actividades PIC.	

Fecha	Actividad realizada	Descripción	Evidencia Fotográfica
19/02/2026	PIC – Planes de cuidado	Seguimiento y actualización de planes de cuidado como profesional en psicología. 5 planes de cuidado familiar en la vereda Zulia, 10 planes de cuidado familiar en la vereda palmar.	
06/02/2026 13/02/2026 20/02/2026 27/02/2026	Unidades de Análisis		

Fecha	Actividad realizada	Descripción	Evidencia Fotográfica
13/02/2026	Plan de cuidado PIC	Seguimiento y actualización de planes de cuidado como profesional en psicología. Se realizaron 10 planes de cuidado familiar en la vereda palmar.	      
26/02/2026	Planeación	Apoyo a talleres de brújula en vereda y Santa Rosa y Zulia	  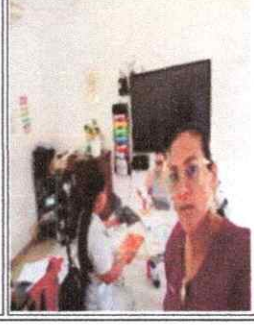 

Maripi, 03 de marzo de 2026

Nota: para esta cuenta de cobro no se practicó retención en la fuente, mis ingresos corresponden a honorarios por prestación de servicios calificados y no calificados y no poseo 2 o más empleos o contratistas para el desarrollo de esta actividad, o en el caso de haberlos contratado su vínculo no fue superior a 90 días de forma continua.

Por favor, realizar trasferencia bancaria a la **Cuenta de ahorros 352-000009-44** del Banco Bancolombia.

Anexo pago seguridad social del mes de febrero.

Contratista:
Edith Dayana González Varela
C.C. N° 1.030.665.369 BOGOTÁ

Supervisora contrato:
GICELA BRAVO
CC.

Maripi, 03 de marzo de 2026

Dra.
GISELA BRAVO
Subgerente
ESE Centro de Salud Rafael Salgado Maripi, Boyacá
Cordial saludo,

Para efectos de la retención en la fuente para empleados definida por los artículos 383 y 384 del Estatuto tributario y reglamentada por el decreto 099 de 2013, bajo la gravedad de juramento certifico.

Como el estatuto tributario considera empleado para fines del impuesto de renta, a las personas naturales cuyos ingresos correspondan en un porcentaje igual o superior al 80% al (los) contrato (s) de prestación de servicios que tiene suscrito (s); certifico que si soy considerado como empleado.

Nombre: Edith Dayana González Varela
N° de cedula de ciudadanía: 1.030.665.369 Edad: 29 años
Informo que no he contratado o vinculado dos o más trabajadores asociados a la actividad por más de 90 días (continuos o discontinuos).
Que no soy pensionado o no he adquirido derecho para serlo
Objeto del contrato: prestación de servicios profesionales de psicología para la ejecución del plan de intervenciones colectivas municipal de la empresa social del estado centro de salud Rafael Salgado de Maripi – Boyacá
Soy residente en Colombia.
No tengo ingresos por actividad de rentas de capital o actividades comerciales. Que no realizo aportes a cuentas de AFC o pensiones voluntarias
Que el presente mes recibiré un total de 1 pago de la ESE Centro de Salud Rafael Salgado de Maripi por un valor de $ 3,600.000
Por lo anterior solicito no practicar retención en la fuente al pago derivado del contrato de Prestación de Servicios No. CPS 2026/072

Atentamente,

Edith Dayana González
C.C. N° 1.030.665.369 BOGOTÁ

aportes en línea

Resumen General de Pago

DATOS GENERALES DEL APORTANTE

Identificación	dv	Razon Social	Clase Aportante	Sucursal Principal	Direccion	Ciudad-Departamento	Teléfono	Exonerado SENA e ICBF
CC 1030665369		GONZALEZ VARELA EDITH DAYANA	INDEPENDIENTE	PRINCIPAL	calle 17 d 15 23	CHIQUINQUIRA-BOYACA	3136033342	No

DATOS GENERALES DE LA LIQUIDACION

Periodo		Clave		Tipo	Fecha		Pago		
Pensión	Salud	Pago	Planilla	Planilla	Límite	Pago	Banco	Días Mora	Valor
2026-02	2026-02	108572053	9500880704	I	2026/03/16	2026/03/03	BANCOLOMBIA	0	$541,800

RESUMEN DE PAGO

RIESGO	CODIGO	NIT	DV	AFILIADOS	VALOR LIQUIDADO	INTERESES MORA	SALDOS E INCAPACIDADES	VALOR A PAGAR
AFP (ADMINISTRADORAS: 1)				1	$280,200	$0	$0	$280,200
PORVENIR	230301	800,224,808	8	1	$280,200	$0	$0	$280,200
ARL (ADMINISTRADORAS: 1)				1	$42,700	$0	$0	$42,700
POSITIVA COMPAÑIA DE SEGUROS	14-23	860,011,153	6	1	$42,700	$0	$0	$42,700
EPS (ADMINISTRADORAS: 1)				1	$218,900	$0	$0	$218,900
FAMISANAR	EPS017	830,003,564	7	1	$218,900	$0	$0	$218,900
TOTAL				1	$541,800	$0	$0	$541,800

2026/03/03 11:44 AM

aportes en línea

Resumen General de Pago

DATOS GENERALES DEL APORTANTE

Identificación	dv	Razon Social	Clase Aportante	Sucursal Principal	Direccion	Ciudad-Departamento	Teléfono	Exonerado SENA e ICBF
CC 1030665369		GONZALEZ VARELA EDITH DAYANA	INDEPENDIENTE	PRINCIPAL	calle 17 d 15 23	CHIQUINQUIRA-BOYACA	3136033342	No

DATOS GENERALES DE LA LIQUIDACION

Periodo		Clave		Tipo	Fecha		Pago		
Pensión	Salud	Pago	Planilla	Planilla	Limite	Pago	Banco	Dias Mora	Valor
2026-02	2026-02	108572053	9500880704	I	2026/03/16	2026/03/03	BANCOLOMBIA	0	$541,800

LIQUIDACION DETALLADA DE APORTES

EMPLEADO					PENSION		SALUD				CCF				RIESGOS				PARAFISCALES		
No.	Identificación	Nombres	Codigo	Días	IBC	Aporte	Codigo	Días	IBC	Aporte	Codigo	Días	IBC	Aporte	Codigo	Días	IBC	Aporte	Días	IBC	Aporte
Sucursal: PRINCIPAL (1 Afiliados)					$1,750,905	$280,200			$1,750,905	$218,900			$0	$0			$1,750,905	$42,700		$0	$0
Centro de Trabajo: PRINCIPAL (1 Afiliados)					$1,750,905	$280,200			$1,750,905	$218,900			$0	$0			$1,750,905	$42,700		$0	$0
Ciudad: CHIQUINQUIRA Depto: BOYACA (1 Afiliados)					$1,750,905	$280,200			$1,750,905	$218,900			$0	$0			$1,750,905	$42,700		$0	$0
1	CC	1030665369	GONZALEZ EDITH	230301	30	$1,750,905	$280,200	EPS017	30	$1,750,905	$218,900		0	$0	$0	14-23	30	$1,750,905	$42,700	0	$0	$0
Total		**Afiliados(1)**				$1,750,905	$280,200			$1,750,905	$218,900			$0	$0			$1,750,905	$42,700		$0	$0

aportes en línea

Resumen General de Pago

DATOS GENERALES DEL APORTANTE

Identificación	dv	Razon Social	Clase Aportante	Sucursal Principal	Direccion	Ciudad-Departamento	Teléfono	Exonerado SENA e ICBF
CC 1030665369		GONZALEZ VARELA EDITH DAYANA	INDEPENDIENTE	PRINCIPAL	calle 17 d 15 23	CHIQUINQUIRA-BOYACA	3136033342	No

DATOS GENERALES DE LA LIQUIDACION

Periodo		Clave		Tipo	Fecha		Pago		
Pensión	Salud	Pago	Planilla	Planilla	Límite	Pago	Banco	Días Mora	Valor
2026-01	2026-01	108554309	9500880446	I	2026/02/16	2026/03/03	BANCOLOMBIA	15	$36,700

LIQUIDACION DETALLADA DE APORTES

EMPLEADO					PENSION		SALUD				CCF				RIESGOS				PARAFISCALES		
No.	Identificación	Nombres	Codigo	Días	IBC	Aporte	Codigo	Días	IBC	Aporte	Codigo	Días	IBC	Aporte	Codigo	Días	IBC	Aporte	Días	IBC	Aporte
Sucursal: PRINCIPAL (1 Afiliados)					$116,727	$18,700			$116,727	$14,600			$0	$0			$116,727	$2,900		$0	$0
Centro de Trabajo: PRINCIPAL (1 Afiliados)					$116,727	$18,700			$116,727	$14,600			$0	$0			$116,727	$2,900		$0	$0
Ciudad: CHIQUINQUIRA Depto: BOYACA (1 Afiliados)					$116,727	$18,700			$116,727	$14,600			$0	$0			$116,727	$2,900		$0	$0
1	CC 1030665369	GONZALEZ EDITH	230301	2	$116,727	$18,700	EPS017	2	$116,727	$14,600		0	$0	$0	14-23	2	$116,727	$2,900	0	$0	$0
Total	**Afiliados(1)**				$116,727	$18,700			$116,727	$14,600			$0	$0			$116,727	$2,900		$0	$0

aportes en línea

Resumen General de Pago

DATOS GENERALES DEL APORTANTE

Identificación	dv	Razon Social	Clase Aportante	Sucursal Principal	Direccion	Ciudad-Departamento	Teléfono	Exonerado SENA e ICBF
CC 1030665369		GONZALEZ VARELA EDITH DAYANA	INDEPENDIENTE	PRINCIPAL	calle 17 d 15 23	CHIQUINQUIRA-BOYACA	3136033342	No

DATOS GENERALES DE LA LIQUIDACION

Periodo		Clave		Tipo	Fecha		Pago		
Pensión	Salud	Pago	Planilla	Planilla	Límite	Pago	Banco	Dias Mora	Valor
2026-01	2026-01	108554309	9500880446	I	2026/02/16	2026/03/03	BANCOLOMBIA	15	$36,700

RESUMEN DE PAGO

RIESGO	CODIGO	NIT	DV	AFILIADOS	VALOR LIQUIDADO	INTERESES MORA	SALDOS E INCAPACIDADES	VALOR A PAGAR
AFP (ADMINISTRADORAS: 1)				1	$18,700	$200	$0	$18,900
PORVENIR	230301	800,224,808	8	1	$18,700	$200	$0	$18,900
ARL (ADMINISTRADORAS: 1)				1	$2,900	$100	$0	$3,000
POSITIVA COMPAÑIA DE SEGUROS	14-23	860,011,153	6	1	$2,900	$100	$0	$3,000
EPS (ADMINISTRADORAS: 1)				1	$14,600	$200	$0	$14,800
FAMISANAR	EPS017	830,003,564	7	1	$14,600	$200	$0	$14,800
TOTAL				1	$36,200	$500	$0	$36,700