cornutrir

Corporación para el Desarrollo Nutricional

NIT. 900.039.412-5

INFORME ACTA PARCIAL N°1

INTERVENTORIA CORNUTRIR NIT 900.039.412-5

CONTRATO N°1488-26

19 AL 31 DE ENERO DEL 2026

Calle 37 N° 42 – 294. Barrancabermeja, Santander
Cel. 316 807 9075. E mail: cornutrir24@gmail.com

Secretaría de Educación Distrital

SECRETARIA DE EDUCACION DEL DISTRITO DE BARRANCABERMEJA

REMISIÓN DE LAS CUENTAS DE COBRO PARA LA SECRETARÍA JURIDICA Y DIRECCIÓN DE CONTABILIDAD.

Dirección de Cobertura Educativa

MARLON FABIÁN CAMARGO FERRÍN, DIRECTOR DE COBERTURA EDUCATIVA - SUPERVISOR DEL CONTRATO, REMITE A LA SECRETARÍA JURÍDICA Y DIRECCIÓN DE CONTABILIDAD DEL DISTRITO DE BARRANCABERMEJA, LA SIGUIENTE CUENTA DE COBRO:

NOMBRE DEL CONTRATISTA:	CORPORACION PARA EL DESARROLLO NUTRICIONAL CORNUTRIR	Nº. CONTRATO: 1488-26
DETALLE:	PRESENTAR LA CUENTA A JURÍDICA- CONTABILIDAD: ACTA PARCIAL ● ACTA DE LIQUIDACIÓN ○ OTRA: _____	CORRECIONES Y/O MODIFICACIÓN REALIZADAS A LOS DOCUMENTOS DE LAS CUENTAS PRESENTADOS INICIALMENTE: ○ CUENTA DE COBRO ○ ACTA PARCIAL LIQUIDACIÓN ○ OTRO: _____

SECRETARÍA JURIDICA

CUENTAS POR PRIMERA VEZ	CUENTAS PARCIALES	CUENTAS FINALES
FACTURA O CUENTA DE COBRO ACTA DE CUMPLIMIENTO PARCIAL E INFORME PAGO SEGURIDAD SOCIAL EVIDENCIAS FISICAS O MAGNETICAS (CD DEBE VENIR MARCADO)		CUENTA DE COBRO ACTA FINAL DE ACTIVIDADES Y LIQUIDACIÓN PAGO SEGURIDAD SOCIAL EVIDENCIAS FISICA O MAGNETICAS EVALUACIÓN

MARLON CAMARGO

FIRMA DEL SUPERVISOR

RECIBIDO DE LA SECRETARÍA JURÍDICA

RECIBIDO DE LA CORRECIONES Y/O MODIFICACIÓNPOR PARTE DE LA SECRETARÍA JURÍDICA:

COMO SUPERVISOR(A) DEL CONTRATO, GARANTIZO QUE LA CUENTA REFERENCIADA CON LOS RESPECTIVOS SOPORTES SE ENTREGARON OPORTUNAMENTE A LA SECRETARÍA JURÍDICA, AS LAS COSAS PROCEDÓ A RADICARLAS A LA DIRECCIÓN DE CONTABILIDAD CON LOS SIGUIENTES DOCUMENTOS:

CUENTAS POR PRIMERA VEZ	CUENTAS PARCIALES	CUENTAS FINALES
FACTURA O CUENTA DE COBRO ACTA DE CUMPLIMIENTO PARCIAL E INFORME PAGO SEGURIDAD SOCIAL PLAN ANUAL DE ADQUISICIONES- CERTIFICADO DE BANCO PROYECTO(APLICA) DECLARACIÓN JURAMENTADA PARA EFECTOS TRIBUTARIOS DISPONIBILIDAD PRESUPUESTAL CONTRATO REGISTRO PRESUPUESTAL CERT. APROBACIÓN GARANTIAS COPIA ACTA DE INICIO RUT	CUENTA DE COBRO ACTA DE CUMPLIMIENTO PARCIAL E INFORME DECLARACIÓN JURAMENTADA PARA EFECTOS TRIBUTARIOS PAGO SEGURIDAD SOCIAL	CUENTA DE COBRO ACTA FINAL DE ACTIVIDADES Y LIQUIDACIÓN DECLARACIÓN JURAMENTADA PARA EFECTOS TRIBUTARIOS PAGO SEGURIDAD SOCIAL

NOTA: PARA LAS CUENTAS CON ADICIONALES: DEBEN INCLUIR COPIA DEL PAA, CDP, RP, MINUTA DEL ADICIONAL. OTRO SI: COPIA DEL OTRO SI.

COMO SUPERVISOR (A) DEL CONTRATO, GARANTIZÓ QUE LAS CORRECIONES Y/O MODIFICACIÓN DE LA CUENTA SE ENTREGARON A LA SECRETARÍA JURÍDICA. PROCEDÓ A RADICAR A LA DIRECCIÓN DE CONTABILIDAD:

RECIBIDO DE CONTABILIDAD

0002

0003

CORPORACION PARA EL DESARROLLO NUTRICIONAL CORNUTR
NIT 900.039.412-5
Calle 71 No 36 73 Barrio Internacional
Tel: (607) 3168079075
Barrancabermeja - Colombia
cornutrbarranca@gmail.com

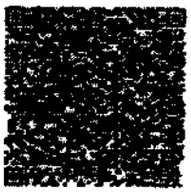

Factura electrónica de venta
No. COR 97

Señores	MUNICIPIO DE BARRANCABERMEJA		
NIT	890.201.900-6	**Teléfono**	(607) 6223389
Dirección	CR 5 50 43	**Ciudad**	Barrancabermeja - Colombia

Fecha y hora Factura	
Generación	17/03/2026, 14:48
Expedición	17/03/2026, 14:48
Vencimiento	17/03/2026

Ítem	Descripción	Cantidad	Vr. Total
1	INTERVENTORIA TECNICA, ADMON, FINAN Y LEGAL AL SERVICIO DE ALIMENTACION ESCOLAR A ESTUDIANTES	1.00	74,264,979.55

Fabricante Software y Proveedor tecnológico: Siigo SAS - Nit 830.048.145-8 Nombre Software: Siigo Nube. Firma electrónica: ver en el XML

Total items: 1

Valor en Letras:
Setenta y cuatro millones doscientos sesenta y cuatro mil novecientos setenta y nueve pesos m/cte con cincuenta y cinco cent.

Total Bruto	62,407,545.84
IVA 19%	11,857,433.71
Total a Pagar	74,264,979.55

Forma de pago:
Contado

Medio de pago:
Desembolso Crédito plus (CCD+) - Transferencia $ 74,264,979.55

Observaciones:
ACTA PARCIAL N°1 CONTRATO 1488-26

A esta factura de venta aplican las normas relativas a la letra de cambio (artículo 5 Ley 1231 de 2008). Con esta el Comprador declara haber recibido real y materialmente las mercancías o prestación de servicios descritos en este título - Valor. **Número Autorización Electrónica 18764098504824 aprobado en 20250910 prefijo COR desde el número 81 al 500 Vigencia: 12 Meses**
No responsable de IVA - Actividad Económica 9499 Actividades de otras asociaciones n.c.p. Tarifa
CUFE: c2f7c86160d19d27b88a0cc81d888c7ac8ce799ec4595c10f31fa6a3ea68259a8bdb1584f8fa5fca5df7d0b1d587f5a9

0004

Bancolombia

www.bancolombia.com.co

Barrancabermeja, 16 de Marzo de 2026

BANCOLOMBIA S.A. informa que, a la fecha de emisión de este certificado, **CORPORACION PARA EL DESARROLLO NUTRICIONAL CORNUTRIR** identificado (a) con NIT **900039412**, cuenta con los siguientes productos financieros en el Banco:

Nombre Producto	N.º Producto	Fecha Apertura	Estado
CUENTA DE HORROS	49600004140	2024/08/23	ACTIVA

***Importante:** esta certificación solo hace referencia a los productos mencionados anteriormente.

*Si desea verificar la información de esta constancia, puede comunicarse a la línea de atención al cliente en: Bogotá: (601) 343 00 00, Medellín (604) 510 90 00, Cali (602) 554 05 05, Barranquilla (605) 361 88 88, Cartagena (605) 693 44 00, Bucaramanga (607 697 25 25, Pereira (606) 340 12 13, a nivel nacional: 018000912345; desde España: 900 995 717 y Estados Unidos: 1866 379 9714. Defensor del Consumidor Financiero: María Adelayda Calle Correa, de lunes a viernes entre 8:00 a.m. a 12 p.m. y 2:00 p.m. a 5:00 p.m. línea gratuita 01 8000 52 2622, teléfonos (604) 3561225, correo electrónico defensor@bancolombia.com.co, o en la: Carrera 48 #18 A 14, Edificio FIC48, Piso 11, Medellín.

Bancolombia

Alcaldía Distrital de Barrancabermeja

Dirección de
Cobertura Educativa

ACTA PARCIAL N° 01

CONTRATO N°	1488-26
CONTRATANTE	DISTRITO DE BARRANCABERMEJA
NIT	890.201.900-6
CONTRATISTA	CORPORACION PARA EL DESARROLLO NUTRICIONAL - CORNUTRIR
NIT	900.039.412-5
REPRESENTANTE LEGAL	JULIETH CAROLINA CAMARGO CAMARGO
IDENTIFICACIÓN	63545024 DE BUCARAMANGA
TELÉFONO	3013978233
DIRECCIÓN	CALLE 37 N° 42 - 294 TORRE 4 APTO 1003 BARRIO EL PALMAR
OBJETO:	INTERVENTORÍA TÉCNICA, ADMINISTRATIVA, FINANCIERA Y LEGAL AL SERVICIO DE ALIMENTACIÓN ESCOLAR A ESTUDIANTES DEL SECTOR EDUCATIVO OFICIAL DEL DISTRITO DE BARRANCABERMEJA, SANTANDER
VALOR DEL CONTRATO	MIL NOVECIENTOS SESENTA MILLONES SETECIENTOS SETENTA Y UN MIL NOVENTA PESOS MCTE ($1.960.771.090)
DURACIÓN	TRESCIENTOS VEINTE (320) DÍAS CALENDARIO CONTADOS A PARTIR DE LA SUSCRIPCIÓN DEL ACTA DE INICIO
PROYECTO	IMPLEMENTACION DEL PROGRAMA DE ALIMENTACION ESCOLAR EN LOS ESTABLECIMIENTOS EDUCATIVOS OFICIALES DEL DISTRITO DE BARRANCABERMEJA, SANTANDER
SUPERVISOR	DIRECTOR DE COBERTURA EDUCATIVA O QUIEN HAGA SUS VECES
FECHA DE INICIO:	19 DE ENERO DE 2026
FECHA DE TERMINACIÓN	8 DE DICIEMBRE DE 2026

En Barrancabermeja, a los dieciséis (16) días del mes de enero de dos mil veintiséis (2026), en las instalaciones de la Secretaría de Educación - Distrito de Barrancabermeja, se reunieron, **MARLON FABIAN CAMARGO FERRÍN – DIRECTOR DE COBERTURA EDUCATIVA**, conforme al Decreto Distrital N° 127 del día veinticinco (25) de marzo de 2025, supervisor del Contrato N° 1488-26, y **JULIETH CAROLINA CAMARGO CAMARGO,** identificado con cédula de ciudadanía N° 63.545.024 de Bucaramanga, representante legal de **CORPORACION PARA EL DESARROLLO NUTRICIONAL CORNUTRIR,**, identificada con NIT 900.039.412-5 Contratista, y considerando que se encuentran revisados todos los requisitos, se suscribe la presente Acta Parcial N° 01, así:

CONSIDERANDO:

1. Que el día 16 de enero de 2026, **CORPORACION PARA EL DESARROLLO NUTRICIONAL CORNUTRIR**, suscribió con el Distrito de Barrancabermeja el contrato N° 1488-26, cuyas condiciones se especifican en el encabezado de la presente acta.

2. Que el día 19 de enero 2026, el Distrito de Barrancabermeja aprobaron las garantías CO1.WRT.18979594 - PÓLIZA DE CUMPLIMIENTO B-100073634: i) cumplimiento del contrato, ii) pago de salarios, iii) calidad del servicio, iv) calidad de los bienes suministrados y CO1.WRT.18979752 - PÓLIZA DE RCE B-100020533: v) responsabilidad extracontractual, presentadas por el **CORPORACION PARA EL DESARROLLO NUTRICIONAL CORNUTRIR**

3. Que conforme al Art. 41 de la Ley 80 de 1993, modificado por el Art. 23 de la Ley 1150 de 2007 la Alcaldía Distrital verificó la existencia del correspondiente Certificado de Disponibilidad y Registro Presupuestal, así:

CDP N° 26-02140 de 16 de enero de 2026			
Identificación presupuestal	**Concepto**	**Fuente de Financiación**	**Valor**
2.3-22-2201-700-2201028-2024680810094-2.3.2.02.02.006-01	Contratación de la prestación del servicio educativo-contratación de la provisión integral del servicio de alimentación escolar	MINISTERIO DE EDUCACIÓN NACIONAL	$ 1.684.780.550
		ALIMENTACIÓN ESCOLAR	$ 231.217.794
		RENDIMIENTOS FINANCIEROS MINISTERIO DE EDUCACIÓN NACIONAL PROGRAMA PAE LEY 1450 DE 2011	$ 44.772.746

Alcaldía Distrital de Barrancabermeja

Dirección de
Cobertura Educativa

CDP N° 26-02140 de 16 de enero de 2026			
Identificación presupuestal	**Concepto**	**Fuente de Financiación**	**Valor**
		Valor Total CDP	**$1.960.771.090**
REGISTRO PRESUPUESTAL N° 26-01309 de 17 de enero de 2026			
Identificación presupuestal	**Concepto**	**Fuente de Financiación**	**Valor**
2.3-22-2201-700-2201028-2024680810094-2.3.2.02.02.006-01	Contratación de la prestación del servicio educativo-contratación de la provisión integral del servicio de alimentación escolar	MINISTERIO DE EDUCACIÓN NACIONAL	$ 1.684.780.550
		ALIMENTACIÓN ESCOLAR	$ 231.217.794
		RENDIMIENTOS FINANCIEROS MINISTERIO DE EDUCACIÓN NACIONAL PROGRAMA PAE LEY 1450 DE 2011	$ 44.772.746
		Valor Total RP	**$1.960.771.090**

4. Que el día diecinueve (19) de enero de dos mil veintiséis (2026)., se fijó como fecha de inicio para el cumplimiento de las obligaciones derivadas del contrato N° 1488-26, cuyo objeto es: **"INTERVENTORÍA TÉCNICA, ADMINISTRATIVA, FINANCIERA Y LEGAL AL SERVICIO DE ALIMENTACIÓN ESCOLAR A ESTUDIANTES DEL SECTOR EDUCATIVO OFICIAL DEL DISTRITO DE BARRANCABERMEJA, SANTANDER".**

5. Que de acuerdo con el informe de supervisión N° 1, el Director de Cobertura Educativa, certifica que se ha dado cumplimiento al objeto, alcance y obligaciones del Contrato de Interventoría N° 1488-26, y se encuentran a satisfacción de acuerdo al cumplimiento de las obligaciones contractuales.

6. Que el desarrollo de la INTERVENTORÍA TÉCNICA, ADMINISTRATIVA, FINANCIERA Y LEGAL efectuada al operador, CONSORCIO PAE YARIGUIES, se realizó en el período correspondiente desde el 19 de enero de 2026 al 31 de enero de 2026:

INTERVENTORÍA TÉCNICA, ADMINISTRATIVA, FINANCIERA Y LEGAL AL SERVICIO DE PRESTACIÓN DEL SERVICIO DE ALIMENTACIÓN ESCOLAR A ESTUDIANTES DE LOS ESTABLECIMIENTOS EDUCATIVOS OFICIALES DEL DISTRITO DE BARRANCABERMEJA, SANTANDER								
ITEM	**DESCRIPCION**	**UNIDAD**	**CANT.**	**DEDIC**	**DIAS**	**FM**	**Valor unitario**	**VALOR TOTAL**
1.	**PERSONAL**							
1.1	**PERSONAL DIRECTIVO Y RESIDENTE**							
1.1.1	Director de Interventoría	Mes	1	0,50	13	1,86	$ 290.268,00	$ 3.509.340,00
1.1.2	Coordinador técnico de interventoría	Mes	1	1,00	13	1,86	$ 166.661,00	$ 4.029.863,00
1.1.3	Interventor Financiero	Mes	1	0,50	13	1,86	$ 166.048,00	$ 2.007.520,00
						SUBTOTAL PERSONAL		**$ 9.546.723,00**
1.2	**PERSONAL TECNICO**							
1.2.1	Profesional de apoyo - Nutricionista	Mes	1	0,50	13	1,86	$ 156.646,00	$ 1.893.850,00
1.2.2	Profesional de apoyo - Abogado	Mes	1	0,50	13	1,86	$ 156.646,00	$ 1.893.850,00
1.2.3	Profesional en psicología	Mes	1	0,50	13	1,86	$ 156.646,00	$ 1.893.850,00
1.2.4	Inspector de campo - ingeniero de alimentos agroindustrial, nutricionista o microbiólogo	Mes	9	1,00	13	1,86	$ 123.961,00	$ 26.976.393,00
1.2.5	Profesional de apoyo - profesional SST	Mes	1	0,50	13	1,86	$ 156.646,00	$ 1.893.850,00
						SUBTOTAL		**$ 34.551.793,00**
1.3	**PERSONAL ADMINISTRATIVO**							
1.3.1	Auxiliar administrativo	Mes	2	1,00	13	2,00	$ 60.167,00	$ 3.128.684,00
						SUBTOTAL		**$ 3.128.684,00**
						(1) SUB TOTAL PERSONAL		**$ 47.227.200,00**

ITEM	**DESCRIPCION**	**MODELO**	**UNIDAD**	**CANT.**	**DIAS**		**VALOR UNITARIO**	**TOTAL**
2.	**GASTOS OPERACIONALES**							
2.1.1	Alquiler de vehículos Campero, Pick-Up, Camioneta, Camión o similar.(>2000)$/Mes	2019-2021	Unidad	1,00	10		$ 360.059,00	$ 3.600.590,00
2,1,2	Arriendo de oficina		Unidad	1,00	13		$ 76.604,00	$ 995.852,00
2.1.2	Pago de servicios públicos		Unidad	1,00	13		$ 49.960,00	$ 649.480,00
2,1,3	Alquiler de equipos y muebles de oficina.		Unidad	1,00	13		$ 58.818,00	$ 764.634,00
						(2)SUBTOTAL GASTOS OPERACIONALES		**$ 6.010.556,00**
3	**ESTUDIOS, ANALISIS, PRUEBAS DE SOPORTE Y EQUIPOS DE TOMA DE MUESTRAS**						**VALOR UNITARIO**	
3,1	**ANÁLISIS MICROBIOLÓGICOS PARA RI**							

INTERVENTORÍA TÉCNICA, ADMINISTRATIVA, FINANCIERA Y LEGAL AL SERVICIO DE PRESTACIÓN DEL SERVICIO DE ALIMENTACIÓN ESCOLAR A ESTUDIANTES DE LOS ESTABLECIMIENTOS EDUCATIVOS OFICIALES DEL DISTRITO DE BARRANCABERMEJA, SANTANDER								
ITEM	DESCRIPCION	UNIDAD	CANT.	DEDIC	DIAS	FM	Valor unitario	VALOR TOTAL
3,1,1	Análisis microbiológico según norma INVIMA para alimentos (Bebida láctea y/o Yogurt, Avena, leche entera y/o saborizada)	Unidad		10			$ 110.875,00	$ 1.108.750,00
3,1,2	Análisis microbiológico-panificados	Unidad		7			$ 110.875,00	$ 776.125,00
3,1,3	Análisis microbiológico-dulces y frutos secos	Unidad		5			$ 110.875,00	$ 554.375,00
3,1,4	Análisis microbiológico de superficies	Unidad		1			$ 110.875,00	$ 110.875,00
3,1,5	Análisis microbiológico de ambientes	Unidad		3			$ 110.875,00	$ 332.625,00
3,2	ANÁLISIS MICROBIOLÓGICOS PARA RPS							
3,2,1	Análisis microbiológico del agua	Unidad					$ 110.875,00	$ 0,00
3,2,2	Análisis microbiológico-cárnicos, pollo, cerdo, pescado	Unidad					$ 110.875,00	$ 0,00
3,2,3	Análisis microbiológico huevo y leguminosa	Unidad					$ 110.875,00	$ 0,00
3,2,4	Análisis microbiológico para ensaladas	Unidad					$ 110.875,00	$ 0,00
3,2,5	Análisis microbiológico para jugos	Unidad					$ 110.875,00	$ 0,00
3,2,6	Análisis microbiológico para panificados	Unidad					$ 110.875,00	$ 0,00
3,2,7	Análisis microbiológico de ambientes (Restaurante escolar)	Unidad		2			$ 110.875,00	$ 221.750,00
3,2,8	Análisis microbiológico de superficies (Manos Manipulador y elementos para cortar alimentos)	Unidad		4			$ 110.875,00	$ 443.500,00
3,2,9	Análisis microbiológico de ambientes (bodegas y furgones)	Unidad					$ 110.875,00	$ 0,00
3,2,10	Análisis microbiológico superficies (bodegas y furgones)	Unidad					$ 110.875,00	$ 0,00
3,3	ANÁLISIS MICROBIOLÓGICOS PARA CENTRO DE PRODUCCIÓN - CCT							$ 0,00
3,3,1	Análisis microbiológico del agua	Unidad					$ 110.875,00	$ 0,00
3,3,2	Análisis microbiológico-cárnicos, pollo, cerdo, pescado	Unidad					$ 110.875,00	$ 0,00
3,3,3	Análisis microbiológico huevo y leguminosa	Unidad					$ 110.875,00	$ 0,00
3,3,4	Análisis microbiológico para ensaladas	Unidad					$ 110.875,00	$ 0,00
3,3,5	Análisis microbiológico para jugos	Unidad					$ 110.875,00	$ 0,00
3,3,6	Análisis microbiológico de ambientes (Planta de producción)	Unidad					$ 110.875,00	$ 0,00
3,3,7	Análisis microbiológico de superficies (Manos Manipulador y elementos para cortar alimentos)	Unidad					$ 110.875,00	$ 0,00
3,3,8	Análisis microbiológico de superficies (bodega y furgones)	Unidad					$ 110.875,00	$ 0,00
3,3,9	Análisis microbiológico de ambientes (bodega y furgones)	Unidad					$ 110.875,00	$ 0,00
	(3) SUBTOTAL ESTUDIOS, ANALISIS, PRUEBAS DE SOPORTE Y EQUIPOS DE TOMA DE MUESTRAS							$ 3.548.000,00
	(4)=(1)+(2)+(3) SUBTOTAL							$ 56.785.756,00
	(5) DEDUCCIONES Y CONTRIBUCIONES 9,90%							$ 5.621.789,84
	(6)=(4)+(5) SUBTOTAL							$ 62.407.545,84
	IVA 19,00%							$ 11.857.433,71
	VALOR A PAGAR ACTA PARCIAL N° 01							$ 74.264.979,55

VALOR A PAGAR ACTA PARCIAL N° 01: SETENTA Y CUATRO MILLONES DOSCIENTOS SESENTA Y CUATRO MIL NOVECIENTOS SETENTA Y NUEVE PESOS CON CINCUENTA Y CINCO CENTAVOS M/CTE ($74.264.979,55), la fuente a afectar es la siguiente:

REGISTRO PRESUPUESTAL N° 25-01309 de 17 de enero de 2026				
Identificación presupuestal	Concepto	Fuente de Financiación	Valor RP	Valor a pagar Acta Parcial N° 01
2.3-22-2201-700-2201028-2024680810094-2.3.2.02.02.006-01	Contratación de la prestación del servicio educativo-contratación de la provisión integral del servicio de alimentación escolar	MINISTERIO DE EDUCACIÓN NACIONAL	$ 1.684.780.550	$ 0
		ALIMENTACIÓN ESCOLAR	$ 231.217.794	$ 74.264.979.55
		RENDIMIENTOS FINANCIEROS MINISTERIO DE EDUCACIÓN NACIONAL PROGRAMA PAE LEY 1450 DE 2011	$ 44.772.746	$ 0
		Valor Total RP	$1.960.771.090	$ 74.264.979.55

INTERVENTORÍA TÉCNICA, ADMINISTRATIVA, FINANCIERA Y LEGAL AL SERVICIO DE PRESTACIÓN DEL SERVICIO DE ALIMENTACIÓN ESCOLAR A ESTUDIANTES DE LOS ESTABLECIMIENTOS EDUCATIVOS OFICIALES DEL DISTRITO DE BARRANCABERMEJA, SANTANDER								
ITEM	DESCRIPCION	UNIDAD	CANT.	DEDIC	DIAS	FM	Valor unitario	VALOR TOTAL
3,1,1	Análisis microbiológico según norma INVIMA para alimentos (Bebida láctea y/o Yogurt, Avena, leche entera y/o saborizada)	Unidad		10			$ 110.875,00	$ 1.108.750,00
3,1,2	Análisis microbiológico-panificados	Unidad		7			$ 110.875,00	$ 776.125,00
3,1,3	Análisis microbiológico-dulces y frutos secos	Unidad		5			$ 110.875,00	$ 554.375,00
3,1,4	Análisis microbiológico de superficies	Unidad		1			$ 110.875,00	$ 110.875,00
3,1,5	Análisis microbiológico de ambientes	Unidad		3			$ 110.875,00	$ 332.625,00
3,2	ANÁLISIS MICROBIOLÓGICOS PARA RPS							
3,2,1	Análisis microbiológico del agua	Unidad					$ 110.875,00	$ 0,00
3,2,2	Análisis microbiológico-cárnicos, pollo, cerdo, pescado	Unidad					$ 110.875,00	$ 0,00
3,2,3	Análisis microbiológico huevo y leguminosa	Unidad					$ 110.875,00	$ 0,00
3,2,4	Análisis microbiológico para ensaladas	Unidad					$ 110.875,00	$ 0,00
3,2,5	Análisis microbiológico para jugos	Unidad					$ 110.875,00	$ 0,00
3,2,6	Análisis microbiológico para panificados	Unidad					$ 110.875,00	$ 0,00
3,2,7	Análisis microbiológico de ambientes (Restaurante escolar)	Unidad		2			$ 110.875,00	$ 221.750,00
3,2,8	Análisis microbiológico de superficies (Manos Manipulador y elementos para cortar alimentos)	Unidad		4			$ 110.875,00	$ 443.500,00
3,2,9	Análisis microbiológico de ambientes (bodegas y furgones)	Unidad					$ 110.875,00	$ 0,00
3,2,10	Análisis microbiológico superficies (bodegas y furgones)	Unidad					$ 110.875,00	$ 0,00
3,3	ANÁLISIS MICROBIOLÓGICOS PARA CENTRO DE PRODUCCIÓN - CCT							$ 0,00
3,3,1	Análisis microbiológico del agua	Unidad					$ 110.875,00	$ 0,00
3,3,2	Análisis microbiológico-cárnicos, pollo, cerdo, pescado	Unidad					$ 110.875,00	$ 0,00
3,3,3	Análisis microbiológico huevo y leguminosa	Unidad					$ 110.875,00	$ 0,00
3,3,4	Análisis microbiológico para ensaladas	Unidad					$ 110.875,00	$ 0,00
3,3,5	Análisis microbiológico para jugos	Unidad					$ 110.875,00	$ 0,00
3,3,6	Análisis microbiológico de ambientes (Planta de producción)	Unidad					$ 110.875,00	$ 0,00
3,3,7	Análisis microbiológico de superficies (Manos Manipulador y elementos para cortar alimentos)	Unidad					$ 110.875,00	$ 0,00
3,3,8	Análisis microbiológico de superficies (bodega y furgones)	Unidad					$ 110.875,00	$ 0,00
3,3,9	Análisis microbiológico de ambientes (bodega y furgones)	Unidad					$ 110.875,00	$ 0,00
	(3) SUBTOTAL ESTUDIOS, ANALISIS, PRUEBAS DE SOPORTE Y EQUIPOS DE TOMA DE MUESTRAS							$ 3.548.000,00
	(4)=(1)+(2)+(3) SUBTOTAL							$ 56.785.756,00
	(5) DEDUCCIONES Y CONTRIBUCIONES 9,90%							$ 5.621.789,84
	(6)=(4)+(5) SUBTOTAL							$ 62.407.545,84
	IVA 19,00%							$ 11.857.433,71
	VALOR A PAGAR ACTA PARCIAL N° 01							$ 74.264.979,55

VALOR A PAGAR ACTA PARCIAL N° 01: SETENTA Y CUATRO MILLONES DOSCIENTOS SESENTA Y CUATRO MIL NOVECIENTOS SETENTA Y NUEVE PESOS CON CINCUENTA Y CINCO CENTAVOS M/CTE ($74.264.979,55), la fuente a afectar es la siguiente:

REGISTRO PRESUPUESTAL N° 26-01309 de 17 de enero de 2026				
Identificación presupuestal	Concepto	Fuente de Financiación	Valor RP	Valor a pagar Acta Parcial N° 01
2.3-22-2201-700-2201028-2024680810094-2.3.2.02.02.006-01	Contratación de la prestación del servicio educativo-contratación de la provisión integral del servicio de alimentación escolar	MINISTERIO DE EDUCACIÓN NACIONAL	$ 1.684.780.550	$ 0
		ALIMENTACIÓN ESCOLAR	$ 231.217.794	$ 74.264.979,55
		RENDIMIENTOS FINANCIEROS MINISTERIO DE EDUCACIÓN NACIONAL PROGRAMA PAE LEY 1450 DE 2011	$ 44.772.746	$ 0
		Valor Total RP	$1.960.771.090	$ 74.264.980

El balance mensual corresponde a 13 días de ejecución, comprendido entre el 19 de enero de 2026 al 31 de enero de 2026, el acumulado periódico es de 13 días según el calendario, es decir que se ha ejecutado en tiempo el 4,06% del contrato.

Descripción del gasto	Días	Contratado	Ejecutado	% Avance valor
Contrato Inicial	320	$ 1.960.771.090,00		
Valor a pagar Acta Parcial N° 01 (19 al 31 de enero de 2026)	13		$ 74.264.979,55	3,79%
Valor pendiente por ejecutar	307		$ 1.886.506.110,45	96,21%
SUMAS IGUALES	320	$ 1.960.771.090,00	$ 1.960.771.090,00	3,79%

CONSTANCIAS: Los firmantes de esta acta dejan las siguientes constancias:

1. La presente acta tomada como parcial se expide para certificar el cumplimiento del Contrato de Interventoría N° 1488-25 y para realizar el desembolso de acuerdo con los alcances del objeto desarrollado por el contratista.

2. Que el CONTRATISTA anexa la factura por valor de **SETENTA Y CUATRO MILLONES DOSCIENTOS SESENTA Y CUATRO MIL NOVECIENTOS SETENTA Y NUEVE PESOS CON CINCUENTA Y CINCO CENTAVOS M/CTE ($74.264.979,55).**

En constancia se firma la presente acta por lo que en ellos intervinieron, a los dieciséis (16) días del mes de enero de dos mil veintiséis (2026).

El Distrito

MARLON FABIÁN CAMARGO FERRÍN
Director de Cobertura Educativa
Alcaldía Distrital de BarrancabermejaP
NIT 890.201.900-6

El Contratista

JULIETH CAROLINA CAMARGO CAMARGO
C.C. 63.545.024 Bucaramanga
R.L CORNUTRIR
N.I.T. 900.039.412-5

	NOMBRE DEL FUNCIONARIO	FIRMA	FECHA
Revisó y Aprobó	MARLON FABIÁN CAMARGO FERRÍN Director de Cobertura Educativa		marzo de 2026
Revisó Aspectos Financieros	SANDRA MILENA RAMOS SERPA CPS Contadora Público		marzo de 2026
Revisó Aspectos técnicos	HAYDEE CASTILLO BARRERA Profesional Universitario – Dirección Cobertura Educativa DIANA MARÍA LANDINEZ SEPÚLVEDA CPS Ingeniera de alimentos JOHANA MARCELA MOLINA SANTOS CPS Nutricionista JONATHAN SALDARRIAGA HERNANDEZ CPS Ingeniero Ambiental YORMAN QUEVEDO OCAMPO CPS Ingeniero Agroindustrial		marzo de 2026
Revisó Aspectos sociales	JESSICA GAVIRIA ALVEAR CPS Psicóloga LEYDI MARIAN CABALLERO ACEVEDO CPS Psicóloga	JESSICA GAVIRIA.	marzo de 2026
Revisó aspectos jurídicos	JORGE ANDRES VILLAMIZAR ZABALA CPS Abogado		marzo de 2026
Los arriba firmantes declaramos que hemos revisado el documento y lo encontramos ajustado a las normas y disposiciones legales vigentes y por lo tanto, bajo nuestra responsabilidad lo presentamos para la firma.			

compensar | miplanilla.com

PLANILLA INTEGRADA DE AUTOLIQUIDACION DE APORTES

DATOS DEL APORTANTE						
TIPO	NÚMERO	NOMBRE APORTANTE	DIRECCIÓN	TELÉFONO	CORREO	EXONERADO PAGO PARAFISCALES Y SALUD
NI	900039412-5	CORPORACION PARA EL DESARROLLO NUTRICIONAL	Calle 71 No. 36 - 73 Barrio Internacion	3168079075	cornutrir24@gmail.com	
FORMA PRESENTACIÓN	CLASE APORTANTE	NOMBRE SUCURSAL / CÓDIGO	DEPARTAMENTO	CIUDAD / MUNICIPIO		
SUCURSAL	B – menos de 200	PRINCIPAL / PPAL	SANTANDER	BARRANCABERMEJA		NO

DATOS DE LA PLANILLA					
PLANILLA ASOCIADA	FECHA PAGO ASOCIADA (DIA/MES/AÑO)	NÚMERO PLANILLA	FECHA PAGO (DIA/MES/AÑO)	CANTIDAD EMPLEADOS	CANTIDAD UPC
		44289895	04/02/2026	11	0
PERIODO SALUD	PERIODO PENSIÓN	TIPO PLANILLA	TOTAL NÓMINA	TOTAL A PAGAR	
2026-02	2026-01	E	$15.837.008	$6.024.100	

TOTALES POR SUBSISTEMAS

TOTALES SALUD

Código EPS	Nombre	NIT	Cotización Obligatoria	UPC Adicional	Incapacidades		Licencia Maternidad		Días Mora	Valor Mora Cotización	Valor Mora UPC	Total a Pagar	No. Afiliados
					No. Autorización	Valor	No. Autorización	Valor					
EPS002	Salud Total EPS	800130907-4	461.500	0		0		0	0	0	0	461.500	3
EPS005	Sanitas EPS	800251440-6	1.110.000	0		0		0	0	0	0	1.110.000	5
EPS010	EPS Sura	800088702-2	229.400	0		0		0	0	0	0	229.400	1
EPS037	Nueva EPS	900156264-2	170.600	0		0		0	0	0	0	170.600	1
EPS042	EPS COOSALUD	900226715-3	8.400	0		0		0	0	0	0	8.400	1

TOTALES PENSIÓN

Código AFP	Nombre	NIT	Cotización Obligatoria	Aporte Voluntario Afiliado	Aporte Voluntario Aportante	Aporte FSP - Solidaridad	Aporte FSP - Subsistencia	Días Mora	Valor Mora Cotización	Valor Mora FSP	Total a Pagar	No. Afiliados
230201	Proteccion (ING + Proteccion)	800229739-0	1.055.200	0	0	0	0	0	0		1.055.200	4
230301	Porvenir	800224808-8	229.100	0	0	0	0	0	0		229.100	2
25-14	Colpensiones	900336004-7	1.250.100	0	0	0	0	0	0		1.250.100	5

TOTALES RIESGOS LABORALES

Código ARL	Nombre	NIT	Cotización Obligatoria	Incapacidades		Aportes Otros Sistemas	Valor Neto Cotización	Días Mora	Valor Mora Cotización	Subtotal Cotización	No. Radicado Saldo a Favor	Valor Saldo a Favor	Fondo Solidaridad	Total a Pagar	No. Afiliados
				No. Autorización	Valor										
14-11	ARL SURA	890903790-5	83.400				83.400	0	0	83.400			834	83.400	11

TOTALES CAJAS

Código CCF	Nombre	NIT	Valor Aporte	Días Mora	Valor Mora Aporte	Total a Pagar	No. Afiliados
CCF40	Comfenalco Santander	890201578-7	633.700	0	0	633.700	11

TOTALES PARAFISCALES

Valor Aporte	Días Mora	Valor Mora Aporte	Total a Pagar	No. Afiliados
SENA				
317.000	0	0	317.000	11
ICBF				
475.700	0	0	475.700	11
ESAP				
MEN				

TOTALES POR SUBSISTEMA

Tipo Administradora	No. Administradoras Reportadas	Valor antes de IGE, LMA, IRP y Mora	Total a Pagar
Salud	5	1.979.900	1.979.900
Pensión	3	2.534.400	2.534.400
Riesgos Laborales	1	83.400	83.400
CCF	1	633.700	633.700
ESAP	0	0	0
ICBF	1	475.700	475.700
MEN	0	0	0
SENA	1	317.000	317.000
TOTALES	12	6.024.100	6.024.100

PAGADA

Este documento está clasificado como PRIVADO por parte de Compensar Operador de Información

0100

0011

cornutrir

Corporación para el Desarrollo Nutricional

NIT. 900.039.412-5

Barrancabermeja, 16 de Marzo de 2026

Señor
LEONARDO SUAREZ SUAREZ
Secretario de Educación
Distrito de Barrancabermeja
Carrera 8 # 6-19 2 piso Edif.Super Estrellas sector comercial

Yo, **JULIETH CAROLINA CAMARGO CAMARGO**, Identificada con cedula de ciudadanía N° **63.545.24** de Bucaramanga, Santander en mi condición de representante legal de la **CORPORACIÓN PARA EL DESARROLLO NUTRICIONAL "CORNUTRIR"** Identificada con NIT **900.039.412-5** Certifico el pago de los aportes de seguridad social (pensión, salud y riesgos profesionales) y de los aportes parafiscales (instituto colombiano de bienestar familiar ICBF,Servicio nacional de aprendizaje SENA Y caja de compensación familiar),pagados por la compañía durante los últimos seis (6) meses calendario legalmente exigibles a la fecha de presentación de nuestra propuesta para el presente proceso de selección, lo anterior, en cumplimiento de los dispuesto en el artículo 50 de la ley 789 de 2002.

Yo, **LUDY YESENIA PATARROYO MORENO** identificada con cedula de ciudadanía N° **1.019.037.447** de Bogotá y tarjeta profesional **242889-T** de la junta central de contadores de Colombia, en mi condiciónde contadora general de la **CORPORACIÓN PARA EL DESARROLLO NUTRICIONAL "CORNUTRIR"** identificada con **NIT 900.039.412-5** certifico el pago de los aportes de seguridad social (pensión, salud y riesgos profesionales) y de los aportes parafiscales (Instituto colombiano de bienestar familiar icbf,servicio nacional de aprendizaje Sena y caja de compensación familiar),pagados por la compañía durante los últimos seis (6) meses calendario legalmente exigibles a la fecha de presentación de nuestra propuesta para el presente proceso de selección, lo anterior, en cumplimiento de los dispuesto en el artículo 50 de la ley 789 de 2002.

Nota 1: para relacionar el pago de los aportes correspondientes a los sistemas de seguridad social, se deberán tener en cuenta los plazos previstos en el decreto 1406 de 1999 artículos 19 a 24.asi mismo en el caso del pago correspondiente a los aportes parafiscales: cajas de compensación familiar, ICBF, y SENA, se deberá tener en cuenta el plazo dispuesto para tal efecto, en el artículo 10 de la ley 21 de 1982, reglamentado por el decreto 1670 de 2007.

Nota 2: en caso de presentar acuerdo de pago con alguna de las entidades anteriormente mencionadas, se deberá precisar el valor y el plazo previsto para el acuerdo de pago, con indicación del cumplimento de esta obligación.

JULIETH CAROLINA CAMARGO CAMARGO
C.C. 63.545.024 Bucaramanga
R.L CORNUTRIR
N.I.T. 900.039.412-5

LUDY YESENIA PATARROYO MORENO
C.C. 1.019.037.447 De Bogotá
242889-T de la JCCC
Contadora General
CORNUTRIR

0012

UNIDAD ADMINISTRATIVA ESPECIAL **JUNTA CENTRAL DE CONTADORES**

Certificado No:

CB3019BF7186A26D

LA REPUBLICA DE COLOMBIA

MINISTERIO DE COMERCIO, INDUSTRIA Y TURISMO

UNIDAD ADMINISTRATIVA ESPECIAL

JUNTA CENTRAL DE CONTADORES

CERTIFICA A:
QUIEN INTERESE

Que el contador público **LUDY YESENIA PATARROYO MORENO** identificado con CÉDULA DE CIUDADANÍA No 1019037447 de BOGOTA, D.C. (BOGOTA D.C) Y Tarjeta Profesional No 242889-T SI tiene vigente su inscripción en la Junta Central de Contadores y desde la fecha de Inscripción.

NO REGISTRA ANTECEDENTES DISCIPLINARIOS **********
****
****

Dado en BOGOTA a los 3 días del mes de Enero de 2026 con vigencia de (3) Meses, contados a partir de la fecha de su expedición.

SANDRA MILENA BARRIOS PULIDO
DIRECTOR GENERAL

ESTE CERTIFICADO DIGITAL TIENE PLENA VALIDEZ DE CONFORMIDAD CON LO ESTABLECIDO EN EL ARTICULO 2 DE LA LEY 527 DE 1999, DECRETO UNICO REGLAMENTARIO 1074 DE 2015 Y ARTICULO 6 PARAGRAFO 3 DE LA LEY 962 DEL 2005

Para confirmar los datos y veracidad de este certificado, lo puede consultar en la página web www.jcc.gov.co digitando el número del certificado

República de Colombia
Ministerio de Comercio, Industria y Turismo

UNIDAD ADMINISTRATIVA ESPECIAL | JUNTA CENTRAL DE CONTADORES

242889-T



LUDY YESENIA
PATARROYO MORENO
C.C. 1019037447
RES. INSCRIPCION 446 DEL 01/06/2018
POLITECNICO GRANCOLOMBIANO

249968 **OSCAR EDUARDO FUENTES PEÑA** **269976**
DIRECTOR GENERAL

Identificación Plásticos S.A. 180017/0138

UNIDAD ADMINISTRATIVA ESPECIAL | JUNTA CENTRAL DE CONTADORES

Esta tarjeta es el único documento que lo acredita como Contador Público de acuerdo con lo establecido en la Ley 43 de 1990. Es personal e intransferible.

Agradecemos a quien encuentre esta tarjeta comunicarse al PBX: (57)(1) 6444450 o devolverla a la UAE – Junta Central de Contadores a la Calle 96 No. 9 A – 21 Bogotá D.C

NRMA

REPUBLICA DE COLOMBIA
IDENTIFICACION PERSONAL
CEDULA DE CIUDADANIA

NUMERO **1.019.037.447**

PATARROYO MORENO

APELLIDOS

LUDY YESENIA

NOMBRES



FIRMA





INDICE DERECHO

FECHA DE NACIMIENTO **24-SEP-1989**

BOGOTA D.C
(CUNDINAMARCA)
LUGAR DE NACIMIENTO

1.67	**B-**	**F**
ESTATURA	G.S. RH	SEXO

01-OCT-2007 BOGOTA D.C
FECHA Y LUGAR DE EXPEDICION

REGISTRADOR NACIONAL
CARLOS ARIEL SÁNCHEZ TORRES

A-2713000-00227322-F-1019037447-20100320 **0021**733180A 1 5020293414

Dirección de
Cobertura Educativa

INFORME EJECUTIVO DE SUPERVISIÓN N° 01 AL CONTRATO DE INTERVENTORÍA N° 1488-26 EN EL MARCO DEL PROGRAMA DE ALIMENTACIÓN ESCOLAR- PAE CORRESPONDIENTE AL PERÍODO COMPRENDIDO DEL 19 DE ENERO DE 2026 AL 31 DE ENERO DE 2026 EN EL DISTRITO DE BARRANCABERMEJA, SANTANDER

CONTRATO N°	1488-26
CONTRATANTE	DISTRITO DE BARRANCABERMEJA
NIT	890.201.900-6
CONTRATISTA	CORPORACION PARA EL DESARROLLO NUTRICIONAL - CORNUTRIR
NIT	900.039.412-5
REPRESENTANTE LEGAL	JULIETH CAROLINA CAMARGO CAMARGO
IDENTIFICACIÓN	63545024 DE BUCARAMANGA
TELÉFONO	3013978233
DIRECCIÓN	CALLE 37 N° 42 - 294 TORRE 4 APTO 1003 BARRIO EL PALMAR
OBJETO:	INTERVENTORÍA TÉCNICA, ADMINISTRATIVA, FINANCIERA Y LEGAL AL SERVICIO DE ALIMENTACIÓN ESCOLAR A ESTUDIANTES DEL SECTOR EDUCATIVO OFICIAL DEL DISTRITO DE BARRANCABERMEJA, SANTANDER
VALOR DEL CONTRATO	MIL NOVECIENTOS SESENTA MILLONES SETECIENTOS SETENTA Y UN MIL NOVENTA PESOS MCTE ($1.960.771.090)
DURACIÓN	TRESCIENTOS VEINTE (320) DÍAS CALENDARIO CONTADOS A PARTIR DE LA SUSCRIPCIÓN DEL ACTA DE INICIO
PROYECTO	IMPLEMENTACION DEL PROGRAMA DE ALIMENTACION ESCOLAR EN LOS ESTABLECIMIENTOS EDUCATIVOS OFICIALES DEL DISTRITO DE BARRANCABERMEJA, SANTANDER
FECHA DE INICIO:	19 DE ENERO DE 2026
FECHA DE TERMINACIÓN	8 DE DICIEMBRE DE 2026

El Distrito de Barrancabermeja suscribió el día 16 de enero de 2026, el contrato de Interventoría N° 1488-26 con la empresa **CORPORACIÓN PARA EL DESARROLLO NUTRICIONAL "CORNUTRIR"**, cuyo objeto es: **INTERVENTORÍA TÉCNICA, ADMINISTRATIVA, FINANCIERA Y LEGAL AL SERVICIO DE ALIMENTACIÓN ESCOLAR A ESTUDIANTES DE LOS ESTABLECIMIENTOS EDUCATIVOS OFICIALES DEL DISTRITO DE BARRANCABERMEJA, SANTANDER.**, dando inicio el 19 de enero de 2026, según consta en el Acta de inicio. A continuación, se detalla la información general del contrato en mención.

El día el día 19 de enero 2026, el Distrito de Barrancabermeja aprobaron las garantías CO1.WRT.18979594 - PÓLIZA DE CUMPLIMIENTO B-100073634: i) cumplimiento del contrato, ii) pago de salarios, iii) calidad del servicio, iv) calidad de los bienes suministrados y CO1.WRT.18979752 - PÓLIZA DE RCE B-100020533: v) responsabilidad extracontractual, presentadas por el **CORPORACION PARA EL DESARROLLO NUTRICIONAL CORNUTRIR**

Conforme al Art. 41 de la Ley 80 de 1993, modificado por el Art. 23 de la Ley 1150 de 2007 la Alcaldía Distrital verificó la existencia del correspondiente Certificado de Disponibilidad y Registro Presupuestal, así:

CDP N° 26-02140 de 16 de enero de 2026			
Identificación presupuestal	**Concepto**	**Fuente de Financiación**	**Valor**
2.3-22-2201-700-2201028-2024680810094-2.3.2.02.02.006-01	Contratación de la prestación del servicio educativo-contratación de la provisión integral del servicio de alimentación escolar	MINISTERIO DE EDUCACIÓN NACIONAL	$ 1.684.780.550
		ALIMENTACIÓN ESCOLAR	$ 231.217.794
		RENDIMIENTOS FINANCIEROS MINISTERIO DE EDUCACIÓN NACIONAL PROGRAMA PAE LEY 1450 DE 2011	$ 44.772.746
		Valor Total CDP	**$1.960.771.090**

Alcaldía Distrital de Barrancabermeja

Dirección de
Cobertura Educativa

REGISTRO PRESUPUESTAL N° 26-01309 de 17 de enero de 2026			
Identificación presupuestal	**Concepto**	**Fuente de Financiación**	**Valor**
2.3-22-2201-700-2201028-2024680810094-2.3.2.02.02.006-01	Contratación de la prestación del servicio educativo-contratación de la provisión integral del servicio de alimentación escolar	MINISTERIO DE EDUCACIÓN NACIONAL	$ 1.684.780.550
		ALIMENTACIÓN ESCOLAR	$ 231.217.794
		RENDIMIENTOS FINANCIEROS MINISTERIO DE EDUCACIÓN NACIONAL PROGRAMA PAE LEY 1450 DE 2011	$ 44.772.746
		Valor Total CDP	**$1.960.771.090**

El día diecinueve (19) de enero de dos mil veintiséis (2026)., se fijó como fecha de inicio para el cumplimiento de las obligaciones derivadas del contrato N° 1488-26, cuyo objeto es: **"INTERVENTORÍA TÉCNICA, ADMINISTRATIVA, FINANCIERA Y LEGAL AL SERVICIO DE ALIMENTACIÓN ESCOLAR A ESTUDIANTES DEL SECTOR EDUCATIVO OFICIAL DEL DISTRITO DE BARRANCABERMEJA, SANTANDER".**

Según el ANEXO DE CONDICIONES AL PROCESO CONTRACTUAL CONCURSO DE MÉRITOS N° **CM-008-2026** cuyo objeto es: **INTERVENTORÍA TÉCNICA, ADMINISTRATIVA, FINANCIERA Y LEGAL AL SERVICIO DE ALIMENTACIÓN ESCOLAR A ESTUDIANTES DE LOS ESTABLECIMIENTOS EDUCATIVOS OFICIALES DEL DISTRITO DE BARRANCABERMEJA, SANTANDER**, estabiece que el Programa debe ser atendido de acuerdo a las indicaciones dadas por el supervisor e interventor del contrato así:

- Cumplir todos y cada uno de los lineamientos, técnicos, financieros, jurídicos, administrativos, nutricionales y los demás 'referentes al PAE, señalados en el documento expedido por el Ministerio de Educación Nacional, mediante Resolución No. 0335 de 2021, "Por la cual se expiden los Lineamientos Técnicos - Administrativos, los Estándares y las Condiciones Mínimas del Programa de Alimentación Escolar - PAE-Resolución 0335 de 2021.
- Ejecutar el contrato, teniendo en cuenta las siguientes consideraciones, aspectos, y lineamientos y obligaciones específicas, de carácter técnico, financiero, jurídico; administrativo, nutricional y los demás referentes al PAE.
- La entrega del Programa de Alimentación Escolar-PAE se debe prestar bajo las modalidades de: **COMPLEMENTO ALIMENTARIO JORNADA MAÑANA- RACIÓN PREPARADA EN SITIO, COMPLEMENTO ALIMENTARIO TIPO ALMUERZO PREPARADO EN SITIO, COMIDA CALIENTE TRANSPORTADA (ALMUERZO), COMPLEMENTO ALIMENTARIO JORNADA MAÑANA -TARDE RACIÓN INDUSTRIALIZADA**, en cada una de las sedes educativas.

El día 19 enero de 2026 se da inicio al **CONTRATO N° 5036-25 "PRESTACIÓN DEL SERVICIO DE ALIMENTACIÓN ESCOLAR A ESTUDIANTES DE LOS ESTABLECIMIENTOS EDUCATIVOS DEL SECTOR OFICIAL DEL DISTRITO DE BARRANCABERMEJA, SANTANDER"**, para la atención del programa de alimentación escolar durante la vigencia 2026, la Dirección de Cobertura Educativa, por medio del Equipo de Supervisión PAE, realizó la entrega respectiva de la focalización de los beneficiarios al operador de acuerdo con la Resolución 0335 de 2021, aprobación de minutas y el plan de alistamiento.

La Entidad Territorial suscribió **CONTRATO N° 1488-26** Interventoría para ejercer la verificación y cumplimento a la prestación del Servicio de alimentación Escolar en el Distrito de Barrancabermeja con objeto **"INTERVENTORÍA TÉCNICA, ADMINISTRATIVA, FINANCIERA Y LEGAL AL SERVICIO DE ALIMENTACIÓN ESCOLAR A ESTUDIANTES DE LOS ESTABLECIMIENTOS EDUCATIVOS OFICIALES DEL DISTRITO DE BARRANCABERMEJA, SANTANDER".**

La Secretaría de Educación Distrital ha venido dando el respectivo cumplimiento a la directiva 08 de 29 de diciembre de 2022 emanada por la **UAPA** donde se brindan las orientaciones para la prestación del servicio de manera presencial y sin restricciones de

0017

aforo en los establecimientos educativos oficiales y no oficiales del país, desde educación inicial hasta educación media emitida por la Unidad Administrativa Especial de Alimentación Escolar- Alimentos para Aprender.

El periodo reportado corresponde a lo determinado en la **CLÁUSULA NOVENA** forma de pago del contrato de interventoría, en el desarrollo de actividades durante el periodo comprendido entre 19 de enero de 2026 al 31 de enero de 2026 para un total de 13 días calendario.

ACTIVIDADES DESARROLLADAS DURANTE EL PERIODO DEL 19 DE ENERO DE 2026 AL 31 DE ENERO DE 2026:

Las actividades desarrolladas durante el periodo comprendido entre el 19 de enero de 2026 al 31 de enero de 2026 tenemos las siguientes:

- Se realizan visitas diarias por parte de los Inspectores de Campo según cronograma a los diferentes comedores escolares en la modalidad ración preparada en sitio – desayuno y almuerzos y ración industrializada, mediante la aplicación del Formato de Verificación diario
- Se verifica las condiciones de higiene, cantidad y calidad de acuerdo con la minuta patrón, establecida en el pliego de condiciones.
- Se verifica el cumplimiento de la implementación de los planes de acuerdo con lo establecido en el lineamiento técnico, en cada uno de los restaurantes escolares y bodega.
- Se vigila la distribución de las raciones entregadas diariamente verificando el registro diario de asistencia.
- Se realizan visitas semanales de parte del personal de la interventoría, según cronograma establecido a la bodega y sede administrativa del operador, los productos que llegan al punto de distribución como son los lácteos, frutas, panificados y dulces.
- Se realizaron encuestas de percepción del servicio a titulares de derecho de las diferentes instituciones educativas, mediante la aplicación de los formatos correspondientes
- Se efectúan reuniones de retroalimentación con el personal de Interventores.
- Se vigila el cumplimiento de las compras locales.
- Se verifica que el Operador cumpla con la implementación de un plan de saneamiento básico de acuerdo a lo establecido en el **Lineamiento Técnico Administrativo del PAE – MEN, según Resolución N° 0335 de 2021 y sus anexos**, acerca del manejo y disposición de los residuos sólidos ORGANICOS E INORGANICOS (basuras, empaques, cáscaras de frutas, etc.) con el fin de evitar la contaminación ambiental, y controlar la inadecuada manipulación de éstos en cada uno de los restaurantes escolares, instituciones educativas, bodega de almacenamiento y vehículos de transporte.
- Se verifica que el contratista cumpla con los lineamientos establecidos por el MEN por lo cual asume como regla general **Lineamiento Técnico Administrativo del PAE – MEN, según Resolución N° 0335 de 2021 y sus anexos**
- Las demás actividades que requieran apoyo legal para desarrollar con eficiencia y eficacia el control y vigilancia al contrato de operación del PAE, para dar cumplimiento de los lineaminetos técnicos administrativos del programa de Alimentación Escolar.
- Velar por el cumplimiento de todas las obligaciones de la interventoría incluidas en el contrato establecido con la alcaldía Distrital de Barrancabermeja y en especial en las que se encuentren asignadas en el manual de contratación en interventoría ETC.

EVALUACIONES ORGANOLEPTICAS (RI) 19 DE ENERO DE 2026 AL 31 DE ENERO DE 2026

Se realizaron CATORCE (14) evaluaciones organolépticas de los alimentos (RI) que conforman durante el periodo correspondiente al periodo del 19 de enero de 2026 al 31 de enero de 2026.

PRUEBA DE MUESTRAS MICROBIOLOGICAS PERIODO DEL 19 DE ENERO DE 2026 AL 31 DE ENERO DE 2026

ANÁLISIS MICROBIOLÓGICOS PARA RI		
Análisis microbiológico según norma INVIMA para alimentos (Bebida láctea y/o Yogurt, Avena, leche entera y/o saborizada)	Unidad	10
Análisis microbiológico-panificados	Unidad	7
Análisis microbiológico-dulces y frutos secos	Unidad	5
Análisis microbiológico de superficies	Unidad	1
Análisis microbiológico de ambientes	Unidad	3
ANÁLISIS MICROBIOLÓGICOS PARA RPS		
Análisis microbiológico de ambientes (Restaurante escolar)	Unidad	2
Análisis microbiológico de superficies (Manos Manipulador y elementos para cortar alimentos)	Unidad	4

REVISIÓN INFORMES Y/O CERTIFICACIONES TITULARES DE DERECHO

Se realizó la revisión de las certificaciones entregadas por parte del Consorcio PAE Yariguíes con Contrato N° 5036-25 comprendida entre el 19 de enero de 2026 al 31 de enero de 2026, donde la interventoría CORNUTRIR con Contrato 1488-26 verificó la distribución de las raciones entregadas diariamente con base en los listados de los titulares de derecho entregados por la Dirección de Cobertura Educativa y establecimientos educativos debidamente firmados y aprobados por cada rector, coordinador y/o persona encargada para la respectiva aceptación de estas entregas. Se realizo esta verificación de la información suministrada por el Consorcio PAE Yariguíes se encuentra en los soportes e información suministrada por la Dirección de Cobertura Educativa del Distrito de Barrancabermeja, Santander.

VISITAS A SEDES EDUCATIVAS ENTREGAS PERIODO 19 DE ENERO DE 2026 AL 31 DE ENERO DE 2026

Durante las visitas realizas por el equipo de profesionales de la interventoría a las sedes educativas, se evaluaron los ítems descritos en el formato de visita, se tomaron evidencias fotográficas al finalizar cada semana de entregas se redactó los planes de mejora de acuerdo con las no conformidades evidenciadas durante las visitas a las sedes educativas.

Se relaciona las 119 visitas en zona Rural y/o Urbana efectuadas durante el periodo comprendido entre 19 DE ENERO DE 2026 AL 31 DE ENERO DE 2026, teniendo en cuenta su fecha, el porcentaje de cumplimiento del Ente Territorial como del Operador y la ubicación de unidad aplicativa.

ZONA URBANA

19 DE ENERO DE 2026 AL 31 DE ENERO DE 2026		
ZONA	**MODALIDAD**	**TOTAL VISITAS**
URBANA	RI AM-PM	107
	TOTAL	**107**

ZONA RURAL

19 DE ENERO DE 2026 AL 31 DE ENERO DE 2026		
ZONA	**MODALIDAD**	**TOTAL VISITAS**
RURAL	RI AM-PM	12
	TOTAL	**12**

Dirección de
Cobertura Educativa

CONDICIONES DE TRANSPORTE

En el marco de las visitas de inspección a las sedes educativas y la bodega y/o planta la entrega de las raciones industrializadas, ración preparada en sitio y comida transportada en caliente, se efectúa la inspección de los vehículos contratados para el transporte de los alimentos, verificando que se garantice el mantenimiento de las condiciones de conservación requeridas para las materias primas: refrigeración, congelación, recipientes o canastillas de material sanitario con tapa, etc. y cumplen con la normatividad vigente, se evidenció que los vehículos se encuentran en adecuadas condiciones sanitarias, de aseo y operación para el transporte de los alimentos, de igual manera se evidencio que los vehículos son de uso exclusivo para el transporte de alimentos y en su exterior llevan el letrero "transporte de alimentos".

Durante la verificación se evidenció que los alimentos no son transportados directamente sobre el piso y cuentan con protección entre el piso y el alimento mediante el uso de estibas y canastillas plásticas.

Durante la verificación documental se evidenció los siguientes documentos (Licencia de conducción vigente, Seguro Obligatorio de Accidentes de Tránsito - SOAT, tarjeta de propiedad, revisión técnico - mecánica cuando aplica), de igual manera, se evidencia que los vehículos poseen concepto sanitario favorable vigente emitido por la autoridad competente por acta que hace constar las condiciones sanitarias de los vehículos en un porcentaje del 100%.

Se realizó verificación de la documentación pertinente al personal transportador quienes cuentan con vestimenta adecuada de acuerdo a la normatividad vigente. Se evidencia que los vehículos transportadores no almacenan los alimentos directamente sobre el piso, haciendo uso de canastillas plásticas para esta actividad, las cuales, se encuentran debidamente lavadas, desinfectadas y son ubicadas sobre estibas con el fin de aislar cualquier contacto del alimento con el piso.

PERSONAL MANIPULADOR DE ALIMENTOS

Durante las visitas realizadas por la Interventoría a las sedes educativas y durante la revisión del cumplimiento de los requisitos sanitarios aplicados al personal manipulador de alimentos, se han identificado que el personal manipulador cumple parcialmente con la normatividad establecida en el Capítulo III de la Resolución N° 2674 de 2013.

A continuación, se relacionan las no conformidades identificadas por el equipo técnico de interventoría con relación al personal manipulador:

- El personal manipulador no usa de forma adecuada la dotación completa, así como con las especificaciones y elementos de protección necesarios según la normatividad legal vigente para la manipulación de alimentos.
- Se evidencia que la presentación personal de algunos manipuladores no cumple con los estándares requeridos, ya que se observó que las uñas no están cortas, limpias y sin esmalte, el cabello no está recogido, se utilizan joyas u otros accesorios, y/o el uniforme no está limpio.
- La documentación del personal manipulador que evidencian exámenes de ingreso y certificación para la manipulación de alimentos, no se encuentra disponible en el centro de trabajo, para la respectiva verificación.

SISTEMA DE GESTIÓN DE SEGURIDAD EN EL TRABAJO

En la inspección técnica se evidencia que se promueve el autocuidado garantizando el uso adecuado de tapabocas, lavado frecuente y adecuado de manos, publicando señalización de dichas medidas en lugares visibles, tales como, protocolo de lavado de manos y uso de elementos de protección personal, asimismo, se cuenta con solución desinfectante (gel antibacterial) tanto para colaboradores, como para los beneficiarios del programa.

Dirección de
Cobertura Educativa

ELABORACIÓN E IMPLEMENTACIÓN EN EL PROCESO DE SST

El Ministerio del Trabajo comprometido con las políticas de protección de los trabajadores colombianos y en desarrollo de las normas y convenios internacionales, estableció el Sistema de Gestión de Seguridad y Salud en el Trabajo (SG-SST), el cual debe ser implementado por todos los empleadores y consiste en el desarrollo de un proceso lógico y por etapas, basado en la mejora continua, lo cual incluye la política, la organización, la planificación, la aplicación, la evaluación, la auditoría y las acciones de mejora con el objetivo de anticipar, reconocer, evaluar y controlar los riesgos que puedan afectar la seguridad y la salud en los espacios laborales.

Con el acompañamiento de la profesional de **SG-SST** de la interventoría CORNUTRIR, Se realizaron los diferentes procesos el cual fue responsable de: Diseñar, implementar, administrar, coordinar y ejecutar las actividades del Sistema de Gestión de la Seguridad y la Salud en el Trabajo de la empresa tales como:

- ✓ Reportar a la alta dirección las situaciones que puedan afectar la Seguridad y Salud de los colaboradores Contratados
- ✓ Solicitar a la dirección, la realización de exámenes médicos de ingreso, periódicos y de retiro para los trabajadores.
- ✓ Elaborar y actualizar las políticas de Seguridad y Salud en el Trabajo, necesarias para el manejo de proveedores y contratistas y solicitar la aprobación por parte de la gerencia.
- ✓ Elaborar, revisar y actualizar la matriz de riesgos de la empresa.
- ✓ Elaborar, revisar y actualizar la matriz de requisitos legales de la empresa.
- ✓ Ejecutar y dar seguimiento a los planes de acción derivados de investigaciones de incidentes, accidentes de trabajo y enfermedades laborales.
- ✓ Presentó a la Gerencia el Plan Anual de Seguridad y Salud en el Trabajo para su aprobación y firma.
- ✓ Realizar la solicitud a la IPS contratada para los exámenes ocupacionales de la información relativa a licencias, garantía de custodia de las historias clínicas y demás documentos reglamentados en la normatividad vigente.
- ✓ Elaborar y actualizar las fichas técnicas de los Indicadores del Sistema de Seguridad y Salud en el Trabajo.
- ✓ Asegurarse de que la organización cumpla con la normatividad en Seguridad y Salud en el Trabajo que le corresponda.

COMPONENTE ADMINISTRATIVO

Relación de los profesionales vinculados para la ejecución del contrato de interventoría **CORNUTRIR N° 1488-26** así:

CARGO	NOMBRES Y APELLIDOS
DIRECTOR DE INTERVENTORIA	CLAUDIA ISABEL LIZCANO RUBIO
COORDINADOR TECNICO	ADRIANA ESLAVA GOMEZ
INTERVENTOR FINANCIERO	MARIA ELENA GARCIA SANDOVAL
PROFESIONAL DE APOYO EN NUTRICION	SINDY PAOLA PLATA NIETO
PROFESIONAL DE APOYO SST	ANDREA JULIANA GARCIA CAMPO
PROFESIONAL DE APOYO ABOGADO	AZUCENA CACERES ARDILA
INSPECTOR DE CAMPO	ROSILYS JIMENEZ RODRIGUEZ
INSPECTOR DE CAMPO	JAVIER MAURICIO DEVERA BASTIDAS
INSPECTOR DE CAMPO	OSIRIS ASTRID PEREZ RAMIREZ
INSPECTOR DE CAMPO	CLAUDIA PATRICIA VERGARA BROKATE
INSPECTOR DE CAMPO	LUIS FRANCISCO BENAVIDES GOMEZ
INSPECTOR DE CAMPO	ENNA FABIOLA CUBILLOS GOMEZ
INSPECTOR DE CAMPO	LILIBETH DEL CARMEN FONSECA VILLEGAS
INSPECTOR DE CAMPO	ROSA MARGARITA RAPALINO VILLAREAL
INSPECTOR DE CAMPO	LUZ MEREIDA PULGARIN HERNANDEZ
PROFESIONAL DE APOYO PSICOLOGIA	LORAINE ESTEFANY REYES VELASQUEZ
AUXILIAR ADMINISTRATIVO	ANGIE LORAINE DIAZ PULGARIN
AUXILIAR ADMINISTRATIVO	WENDY ALEXANDRA DIAZ CABARIQUE

Los Pagos de Seguridad Social y Aportes Parafiscales para cada uno de los profesionales se han surtido Mediante Pagos En Mi Planilla – Compensar, Por Intermedio De La Empresa CORPORACIÓN PARA EL DESARROLLO NUTRICIONAL (CORNUTRIR).

Los Pagos Del Personal Al Sistema De SALUD, PENSIÓN Y RIESGOS PROFESIONALES Y PARAFISCALES - Personal Contratado, Periodo ENERO-FEBRERO 2026 (Salud – Pensión-ARL-CCF) Se Realizó Mediante Planilla: **44289895**

APORTES	PERIODO DE PAGO	VALOR
EPS	FEBRERO DE 2026	$ 1.979.900
AFP	ENERO DE 2026	$ 2.534.400
ARL	ENERO DE 2026	$ 83.400
CCF – COMFENALCO	ENERO DE 2026	$633.700
ICBF	ENERO DE 2026	$475.700
SENA	ENERO DE 2026	$317.000
	TOTAL MES ENERO DE 2026	**$6.024.100**

COMPONENTE FINANCIERO

VERIFICACIÓN EJECUCIÓN OPERADOR CONSORCIO PAE YARIGUIES CON CONTRATO N° 5036-25:

Tiempo y porcentaje de ejecución del contrato de prestación de servicios N° 5036-25 para el periodo comprendido entre el 19 al 31 de enero de 2026, representados en 10 días calendario escolar equivalentes al 5,46%.

A continuación, se detalla la cantidad de días trabajados por mes y el porcentaje de avance en cada uno, así mismo, se aprecia el total de días calendario trabajados, acumulados a la fecha y su porcentaje total.

PERIODO DE EJECUCION	N° DIAS CALENDARIO ESCOLAR	PORCENTAJE DE EJECUCIÓN
DEL 19 AL 31 DE ENERO DE 2026	10	5,46%
PENDIENTE POR EJECUTAR	173	94,54%
TOTAL DIAS CONTRATADOS	**183**	**100,00%**

REGISTRO PRESUPUESTAL N° 26-00808 de 14 de enero de 2026				
Identificación presupuestal	Concepto	Fuente de Financiación	Valor RP	Valor a pagar Acta Parcial N° 01
2.3-22-2201-700-2201028-2024680810094-2.3.2.02.02.006-01	Contratación de la prestación del servicio educativo-contratación de la provisión integral del servicio de alimentación escolar	MINISTERIO DE EDUCACIÓN NACIONAL	$ 18.231.139.888	$0
		ALIMENTACIÓN ESCOLAR	$ 1.170.619.994	$0
		RECURSOS PROPIOS	$ 8.710.094.682	$737.290.547
		RENDIMIENTOS FINANCIEROS SGP ALIMENTACIÓN ESCOLAR	$ 33.809.322	$0
		Valor Total RP	**$28.145.663.886**	**$737.290.547**

Una vez verificada la cuenta del operador y los respectivos anexos de informe financiero (Informe de ejecución de recursos, certificado de las compras locales, facturas de las compras locales, nómina, planillas de seguridad social) presentados por el **CONSORCIO PAE YARIGUIES** y de acuerdo con el informe del contratista y verificación de los registros de entrega y las certificaciones de los Rectores, se verificó un total **CIENTO VEINTICINCO MIL QUINIENTOS TREINTA Y NUEVE (125.539) COMPLEMENTOS ALIMENTARIOS TIPO ALMUERZO PREPARADO EN SITIO, COMIDA CALIENTE TRANSPORTADA (ALMUERZO), COMPLEMENTOS ALIMENTARIOS JM/JT RACIÓN PREPARADA EN SITIO, COMIDA CALIENTE TRANSPORTADA COMPLEMENTOS AM/PM, COMPLEMENTOS ALIMENTARIOS JM/JT RACIÓN INDUSTRIALIZADA** durante el período comprendido entre el DIECINUEVE (19) de ENERO de 2026 al día TREINTA Y UNO (31) de ENERO de 2026, por lo tanto, la interventoría emiten acta Parcial N° 01, teniendo en cuenta el valor unitario de la Ración **COMPLEMENTO ALIMENTARIO TIPO ALMUERZO PREPARADO EN SITIO, COMIDA CALIENTE TRANSPORTADA (ALMUERZO), COMPLEMENTO ALIMENTARIO JM/JT RACIÓN PREPARADA EN SITIO, COMIDA CALIENTE**

TRANSPORTADA COMPLEMENTO AM/PM, COMPLEMENTO ALIMENTARIO JM/JT RACIÓN INDUSTRIALIZADA, según la descripción que se relaciona a continuación, por lo tanto, se cumple con lo relacionado para el respectivo cobro.

EJECUCIÓN 10 DIAS (DEL 19 AL 31 DE ENERO DE 2026)						
MODALIDAD	RACIONES DIARIAS		TOTAL RACIONES DIARIAS	COSTO RACIÓN	DÍAS DE ATENCIÓN	VALOR TOTAL
	URBANO	RURAL				
COMPLEMENTO ALIMENTARIO TIPO ALMUERZO	0	0	0	$ 7.481	10	$ 0
COMIDA CALIENTE TRANSPORTADA (ALMUERZO)	0	0	0	$ 7.829	10	$ 0
COMPLEMENTO ALIMENTARIO JM/JT RACIÓN PREPARADA EN SITIO	0	0	0	$ 5.541	10	$ 0
COMIDA CALIENTE TRANSPORTADA COMPLEMENTO AM/PM PREPARADO EN SITIO	0	0	0	$ 6.094	10	$ 0
COMPLEMENTO ALIMENTARIO JM/JT RACIÓN INDUSTRIALIZADA	97.979	27.560	125.539	$ 5.873	10	$ 737.290.547
TOTAL EJECUTADO DEL 19 AL 31 DE ENERO DE 2026	**97.979**	**27.560**	**125.539**			**$ 737.290.547**

De acuerdo con la revisión detallada de los registros de entrega y las certificaciones de Rectores, se establece en el período comprendido entre el 19 de enero de 2026 al 31 de enero de 2026, un valor total de **SETECIENTOS TREINTA Y SIETE MILLONES DOSCIENTOS NOVENTA MIL QUINIENTOS CUARENTA Y SIETE PESOS M/CTE ($ 737.290.547)**

VERIFICACIÓN EJECUCIÓN INTERVENTORÍA CORNUTRIR CON CONTRATO N° 1488-26:

1. El desarrollo de la INTERVENTORÍA TÉCNICA, ADMINISTRATIVA, FINANCIERA Y LEGAL efectuada al operador, CONSORCIO PAE YARIGUIES, se realizó en el período correspondiente desde el desde el 19 de enero de 2026 al 31 de enero de 2026:

INTERVENTORÍA TÉCNICA, ADMINISTRATIVA, FINANCIERA Y LEGAL AL SERVICIO DE PRESTACIÓN DEL SERVICIO DE ALIMENTACIÓN ESCOLAR A ESTUDIANTES DE LOS ESTABLECIMIENTOS EDUCATIVOS OFICIALES DEL DISTRITO DE BARRANCABERMEJA, SANTANDER								
ITEM	DESCRIPCION	UNIDAD	CANT.	DEDIC	DIAS	FM	Valor unitario	VALOR TOTAL
1.	PERSONAL							
1.1	PERSONAL DIRECTIVO Y RESIDENTE							
1.1.1	Director de Interventoría	Mes	1	0,50	13	1,86	$ 290.268,00	$ 3.509.340,00
1.1.2	Coordinador técnico de interventoría	Mes	1	1,00	13	1,86	$ 166.661,00	$ 4.029.863,00
1.1.3	Interventor Financiero	Mes	1	0,50	13	1,86	$ 166.048,00	$ 2.007.520,00
					SUBTOTAL PERSONAL			$ 9.546.723,00
1.2	PERSONAL TECNICO							
1.2.1	Profesional de apoyo - Nutricionista	Mes	1	0,50	13	1,86	$ 156.646,00	$ 1.893.850,00
1.2.2	Profesional de apoyo - Abogado	Mes	1	0,50	13	1,86	$ 156.646,00	$ 1.893.850,00
1.2.3	Profesional en psicología	Mes	1	0,50	13	1,86	$ 156.646,00	$ 1.893.850,00
1.2.4	Inspector de campo - ingeniero de alimentos, agroindustrial, nutricionista o microbiólogo	Mes	9	1,00	13	1,86	$ 123.961,00	$ 26.976.393,00
1.2.5	Profesional de apoyo - profesional SST	Mes	1	0,50	13	1,86	$ 156.646,00	$ 1.893.850,00
						SUBTOTAL		$ 34.551.793,00
1.3	PERSONAL ADMINISTRATIVO							
1.3.1	Auxiliar administrativo	Mes	2	1,00	13	2,00	$ 60.167,00	$ 3.128.684,00
						SUBTOTAL		$ 3.128.684,00
						(1) SUB TOTAL PERSONAL		$ 47.227.200,00

ITEM	DESCRIPCION	MODELO	UNIDAD	CANT.	DIAS		VALOR UNITARIO	TOTAL
2.	GASTOS OPERACIONALES							
2.1.1	Alquiler de vehículos Campero, Pick-Up, Camioneta, Camión o similar.(>2000)$/Mes	2019-2021	Unidad	1,00	10		$ 360.059,00	$ 3.600.590,00
2,1,2	Arriendo de oficina		Unidad	1,00	13		$ 76.604,00	$ 995.852,00
2.1.2	Pago de servicios públicos		Unidad	1,00	13		$ 49.960,00	$ 649.480,00
2,1,3	Alquiler de equipos y muebles de oficina.		Unidad	1,00	13		$ 58.818,00	$ 764.634,00
					(2)SUBTOTAL GASTOS OPERACIONALES			$ 6.010.556,00
3	ESTUDIOS, ANALISIS, PRUEBAS DE SOPORTE Y EQUIPOS DE TOMA DE MUESTRAS						VALOR UNITARIO	
3,1	ANÁLISIS MICROBIOLÓGICOS PARA RI							

INTERVENTORÍA TÉCNICA, ADMINISTRATIVA, FINANCIERA Y LEGAL AL SERVICIO DE PRESTACIÓN DEL SERVICIO DE ALIMENTACIÓN ESCOLAR A ESTUDIANTES DE LOS ESTABLECIMIENTOS EDUCATIVOS OFICIALES DEL DISTRITO DE BARRANCABERMEJA, SANTANDER								
ITEM	DESCRIPCION	UNIDAD	CANT.	DEDIC	DIAS	FM	Valor unitario	VALOR TOTAL
3,1,1	Análisis microbiológico según norma INVIMA para alimentos (Bebida láctea y/o Yogurt, Avena, leche entera y/o saborizada)	Unidad		10			$ 110.875,00	$ 1.108.750,00
3,1,2	Análisis microbiológico-panificados	Unidad		7			$ 110.875,00	$ 776.125,00
3,1,3	Análisis microbiológico-dulces y frutos secos	Unidad		5			$ 110.875,00	$ 554.375,00
3,1,4	Análisis microbiológico de superficies	Unidad		1			$ 110.875,00	$ 110.875,00
3,1,5	Análisis microbiológico de ambientes	Unidad		3			$ 110.875,00	$ 332.625,00
3,2	ANÁLISIS MICROBIOLÓGICOS PARA RPS							
3,2,1	Análisis microbiológico del agua	Unidad					$ 110.875,00	$ 0,00
3,2,2	Análisis microbiológico-cárnicos, pollo, cerdo, pescado	Unidad					$ 110.875,00	$ 0,00
3,2,3	Análisis microbiológico huevo y leguminosa	Unidad					$ 110.875,00	$ 0,00
3,2,4	Análisis microbiológico para ensaladas	Unidad					$ 110.875,00	$ 0,00
3,2,5	Análisis microbiológico para jugos	Unidad					$ 110.875,00	$ 0,00
3,2,6	Análisis microbiológico para panificados	Unidad					$ 110.875,00	$ 0,00
3,2,7	Análisis microbiológico de ambientes (Restaurante escolar)	Unidad		2			$ 110.875,00	$ 221.750,00
3,2,8	Análisis microbiológico de superficies (Manos Manipulador y elementos para cortar alimentos)	Unidad		4			$ 110.875,00	$ 443.500,00
3,2,9	Análisis microbiológico de ambientes (bodegas y furgones)	Unidad					$ 110.875,00	$ 0,00
3,2,10	Análisis microbiológico superficies (bodegas y furgones)	Unidad					$ 110.875,00	$ 0,00
3,3	ANÁLISIS MICROBIOLÓGICOS PARA CENTRO DE PRODUCCIÓN - CCT							$ 0,00
3,3,1	Análisis microbiológico del agua	Unidad					$ 110.875,00	$ 0,00
3,3,2	Análisis microbiológico-cárnicos, pollo, cerdo, pescado	Unidad					$ 110.875,00	$ 0,00
3,3,3	Análisis microbiológico huevo y leguminosa	Unidad					$ 110.875,00	$ 0,00
3,3,4	Análisis microbiológico para ensaladas	Unidad					$ 110.875,00	$ 0,00
3,3,5	Análisis microbiológico para jugos	Unidad					$ 110.875,00	$ 0,00
3,3,6	Análisis microbiológico de ambientes (Planta de producción)	Unidad					$ 110.875,00	$ 0,00
3,3,7	Análisis microbiológico de superficies (Manos Manipulador y elementos para cortar alimentos)	Unidad					$ 110.875,00	$ 0,00
3,3,8	Análisis microbiológico de superficies (bodega y furgones)	Unidad					$ 110.875,00	$ 0,00
3,3,9	Análisis microbiológico de ambientes (bodega y furgones)	Unidad					$ 110.875,00	$ 0,00
	(3) SUBTOTAL ESTUDIOS, ANALISIS, PRUEBAS DE SOPORTE Y EQUIPOS DE TOMA DE MUESTRAS							$ 3.548.000,00
	(4)=(1)+(2)+(3) SUBTOTAL							$ 56.785.756,00
	(5) DEDUCCIONES Y CONTRIBUCIONES 9,90%							$ 5.621.789,84
	(6)=(4)+(5) SUBTOTAL							$ 62.407.545,84
	IVA 19,00%							$ 11.857.433,71
	VALOR A PAGAR ACTA PARCIAL N° 01							$ 74.264.979,55

VALOR A PAGAR ACTA PARCIAL N° 01: SETENTA Y CUATRO MILLONES DOSCIENTOS SESENTA Y CUATRO MIL NOVECIENTOS SETENTA Y NUEVE PESOS CON CINCUENTA Y CINCO CENTAVOS M/CTE ($74.264.979,55), la fuente a afectar es la siguiente:

REGISTRO PRESUPUESTAL N° 26-01309 de 17 de enero de 2026				
Identificación presupuestal	Concepto	Fuente de Financiación	Valor RP	Valor a pagar Acta Parcial N° 01
2.3-22-2201-700-2201028-2024680810094-2.3.2.02.02.006-01	Contratación de la prestación del servicio educativo-contratación de la provisión integral del servicio de alimentación escolar	MINISTERIO DE EDUCACIÓN NACIONAL	$ 1.684.780.550	$ 0
		ALIMENTACIÓN ESCOLAR	$ 231.217.794	$ 74.264.979,55
		RENDIMIENTOS FINANCIEROS MINISTERIO DE EDUCACIÓN NACIONAL PROGRAMA PAE LEY 1450 DE 2011	$ 44.772.746	$ 0
		Valor Total RP	$1.960.771.090	$ 74.264.979,55

El balance mensual corresponde a 13 días de ejecución, comprendido entre el 19 de enero de 2026 al 31 de enero de 2026, el acumulado periódico es de 13 días según el calendario, es decir que se ha ejecutado en tiempo el 4,06% del contrato.

Descripción del gasto	Días	Contratado	Ejecutado	% Avance valor
Contrato Inicial	**320**	**$ 1.960.771.090,00**		
Valor a pagar Acta Parcial N° 01 (19 al 31 de enero de 2026)	13		$ 74.264.979,55	3,79%
Valor pendiente por ejecutar	307		$ 1.886.506.110,45	96,21%
SUMAS IGUALES	**320**	**$ 1.960.771.090,00**	**$ 1.960.771.090,00**	**3,79%**

En constancia se firma la presente acta por lo que en ellos intervinieron, a los dieciséis (16) días del mes de enero de dos mil veintiséis (2026).

MARLON FABIAN CAMARGO FERRIN
Director de Cobertura Educativa
Alcaldía Distrital de Barrancabermeja
NIT 890.201.900-6

	NOMBRE DEL FUNCIONARIO	FIRMA	FECHA
Revisó y Aprobó	MARLON FABIÁN CAMARGO FERRIN Director de Cobertura Educativa		marzo de 2026
Revisó Aspectos Financieros	SANDRA MILENA RAMOS SERPA CPS Contadora Público		marzo de 2026
Revisó Aspectos técnicos	HAYDEE CASTILLO BARRERA Profesional Universitario – Dirección Cobertura Educativa DIANA MARÍA LANDINEZ SEPÚLVEDA CPS Ingeniera de alimentos JOHANA MARCELA MOLINA SANTOS CPS Nutricionista JONATHAN SALDARRIAGA HERNANDEZ CPS Ingeniero Ambiental YORMAN QUEVEDO OCAMPO CPS Ingeniero Agroindustrial		marzo de 2026
Revisó Aspectos sociales	JESSICA GAVIRIA ALVEAR CPS Psicóloga LEYDI MARIAN CABALLERO ACEVEDO CPS Psicóloga		marzo de 2026
Revisó aspectos jurídicos	JORGE ANDRES VILLAMIZAR ZABALA CPS Abogado		marzo de 2026
Los arriba firmantes declaramos que hemos revisado el documento y lo encontramos ajustado a las normas y disposiciones legales vigentes y por lo tanto, bajo nuestra responsabilidad lo presentamos para la firma.			

cornutrir
Corporación para el Desarrollo Nutricional
NIT. 900.039.412-5

INFORME DE INTERVENTORIA
PERIODO DEL 19 AL 30 DE ENERO DEL 2026
CONTRATO DE PRESTACIÓN DE SERVICIOS No. 5036-25
ACTA PARCIAL N° 01

PARTE A: RESUMEN EJECUTIVO

TIPOLOGÍA CONTRACTUAL	PRESTACIÓN DE SERVICIOS
CONTRATO N°	5036-25
CONTRATANTE	DISTRITO DE BARRANCABERMEJA
NIT	890.201.900-6
CONTRATISTA	CONSORCIO PAE YARIGUIES
NIT	901830141-1
REPRESENTANTE LEGAL	CHRISTIAN CAMILO DIAZ ALVARADO
IDENTIFICACIÓN	1019062201, expedida en Bogotá DC
TELÉFONO	3013978233
DIRECCIÓN	CALLE 37 N° 36 - 171 BARRIO YARIMA
OBJETO:	PRESTACIÓN DEL SERVICIO DE ALIMENTACIÓN ESCOLAR A ESTUDIANTES DE LOS ESTABLECIMIENTOS EDUCATIVOS DEL SECTOR OFICIAL DEL DISTRITO DE BARRANCABERMEJA, SANTANDER
VALOR DEL CONTRATO	VEINTIOCHO MIL CIENTO CUARENTA Y CINCO MILLONES SEISCIENTOS SESENTA Y TRES MIL OCHOCIENTOS OCHENTA Y SEIS PESOS MCTE ($28.145.663.886 COP) INCLUIDO IVA
DURACIÓN	CIENTO OCHENTA Y TRES (183) DÍAS HÁBILES DE ACTIVIDADES ACADÉMICAS DEL CALENDARIO ESCOLAR DE LA VIGENCIA 2026, según Resolución 2068 del 23 de septiembre de 2025; contados a partir de la suscripción del acta de inicio, sin exceder del 31 de diciembre de 2026
PROYECTO	IMPLEMENTACION DEL PROGRAMA DE ALIMENTACION ESCOLAR EN LOS ESTABLECIMIENTOS EDUCATIVOS OFICIALES DEL DISTRITO DE BARRANCABERMEJA, SANTANDER
INTERVENTORÍA	CORNUTRIR
FECHA DE INICIO:	19 DE ENERO DE 2026
FECHA DE TERMINACIÓN	18 DE NOVIEMBRE DE 2026

cornutrir
Corporación para el Desarrollo Nutricional
NIT. 900.039.412-5

PARTE B: INFORME BASICO:
LINEA TECNICA

Durante el periodo de ejecución del **PERIODO COMPRENDIDO 19 AL 30 DE ENERO DEL 2026**, se destacan los siguientes aspectos técnicos de la operación:

La Modalidad de atención contratada por el distrito de Barrancabermeja, Santander para la ejecución del Contrato de Suministro No. **5036-25** es **Ración Industrializada – RI (Complemento Alimentario Jornada mañana – Tarde, Ración Prepara en Sitio - RPS (Complemento Alimentario Jornada mañana – Tarde y Almuerzo)**, dejando claro que en algunas Instituciones Educativas se recurre al servicio de Comida Caliente Transportada – CCT, debido a la dificultad de operar en las cocinas propias de dichas instituciones bien sea porque la infraestructura o menaje no lo permiten.

PARTE C: SEGMENTOS

- **INFRAESTRUCTURA, EQUIPO, MENAJE Y OTROS:**

El Operador tiene centro de producción donde se lleva preparados y listos para el consumo parte de los complementos alimentarios AM – PM bajo la modalidad de Comida Caliente Transportada se atienden **Trece (13) sedes** Educativas bajo la modalidad Preparada en Sitio. En relación con equipos, menaje y otros, el contratista cuenta con éstos en la cantidad y condiciones de calidad necesarios para atender la operación PAE del municipio de distrito municipal de Barrancabermeja, Santander.

El Consorcio PAE Yariguies, cuenta con dos Centros de Producción ubicados en el **Calle 54 # 18 – 19, barrio Uribe Uribe y en la Transversal 43 # 53 – 35, barrio Las Granjas**, el los cuales se cuenta con una estructura física diferente y ajena al área de bodega, en donde se ejecuta el programa (PAE) para la ración caliente transportada, instalaciones que permiten la operatividad adecuada para garantizar la producción, ensamble y despacho de la ración Comida Caliente Transporta Almuerzo y Complemento Preparado en sitio Jornada mañana y tarde, en los términos de eficiencia y calidad, de acuerdo a con los parámetros establecidos en el Anexo técnico Calidad e Inocuidad de la Resolución No. 335 del 2021.
Cuentan con Acta de Inspección Sanitaria y Certificado de Inspección Sanitaria con concepto favorable vigente, con fecha de expedición del 13 de diciembre de 2024. Los Centros de Producción cumplen con las normas higiénico-sanitarias establecidas en la Resolución 2674 de 2013 y las demás normas vigentes y es de uso exclusivo para el almacenamiento, ensamble y distribución de los alimentos del Programa de Alimentación Escolar del Distrito de Barrancabermeja. Los documentos soporte fueron presentados en el Plan de Alistamiento el día 14 de enero de 2025.

- **SEGMENTO PERSONAL MANIPULADOR DE ALIMENTOS, PERSONAL DE BODEGA Y VEHÍCULO TRANSPORTADOR:**

El contratista presentó parcialmente las hojas de vida del personal manipulador de alimentos y personal de bodega (certificado de capacitación en BPM, hoja de vida, cédula de ciudadanía, certificado médico y resultados de exámenes de laboratorio). Los vehículos transportadores cuentan con acta de inspección sanitaria, SOAT vigente y Revisión Técnico-Mecánica al día.

0027

- **SEGMENTO CONTROL PLAN DE CAPACITACIÓN:**

Con el fin de continuar con el plan de capacitacion programado por el Consorcio, fortalecieron temas como: Refuerzo en Buenas Prácticas de Manufactura BPM y Practicas Higiénicas para la Manipulación de Alimentos Refuerzo del Plan de Saneamiento Básico y diligenciamiento de Formatos Refuerzo en Estandarización de Menús y Gramaje Almacenamiento y Conservación de los Alimentos.

- **ESTRATEGIA IEC EN ALIMENTACIÓN Y NUTRICIÓN SALUDABLE:**

Con el fin de promover hábitos saludables en las instituciones educativas beneficiarias del PAE, el contratista diseñó e instaló un afiche informativo en cocinas y comedores de todas las sedes educativas. Igualmente, dio inicio a las charlas de educación alimentaria y nutricional por parte de la nutricionista Rocio Díaz.

- **FORMATO DE VISIBILIDAD, REMISIONES DE ALIMENTOS, KARDEX Y PLANILLAS DE TITULARES DE DERECHO:**

El contratista ha cumplido parcialmente con la entrega de los documentos citados y hacen parte integral del Informe de Ejecución **Acta Parcial No 01** del Contrato de Suministro **No 5036-25**

- **DOFA DE EJECUCIÓN**

El siguiente cuadro es un análisis **DOFA** en general de la operación, en el que se analizan las distintas variables que en ella interfieren con el fin de establecer que aspectos relevantes se pueden fortalecer, mejorar, prevenir o evitar, de tal forma se logre una mayor consolidación del programa disminuyendo al máximo los errores y estando alerta ante cualquier eventualidad.

Análisis general del servicio:

FORTALEZAS:

Entregas oportunas de los CAJM, CAJT y Almuerzo. Calidad en las preparaciones de los complementos. Contar con personal y profesionales del municipio, con experiencia, capacitados para las distintas labores de la operación, apoyando y fortaleciendo la economía local.

AMENAZAS: (Se pueden dar a futuro):

Bloqueo de vías, lo cual puede afectar la logística de la entrega diaria. Bloqueo de vías, lo cual puede afectar la logística de entrada de materia prima al Municipio. La alteración del orden público. Mantenimientos en las redes de energía que llevan a cortes de luz. Desabastecimiento de agua potable por cortes de luz y/o mantenimiento en el acueducto Algún tipo de confinamiento por orden público.

ANÁLISIS ESPECÍFICO DEL SERVICIO:

cornutrir
Corporación para el Desarrollo Nutricional
NIT. 900.039.412-5

Una vez analizada a nivel macro la operación, se plantea la siguiente DOFA a nivel de restaurantes escolares y planta, la cual se ha desarrollado teniendo en cuenta las visitas realizadas por la interventoría en campo. El objetivo, al igual que en el análisis general, es identificar oportunidades de mejora y tener claro que aspectos representan amenazas para la operación.

ANÁLISIS DOFA DE LAS UNIDADES DE SERVICIO	
DEBILIDADES	**OPORTUNIDADES(PRESENTADAS)**
*La infraestructura presenta deterioro y en otras no se cumple con normativas legales vigentes en cuanto a su diseño, por tanto, se recurre en muchos casos al servicio tipo catering. *Algunos equipos se encuentran deteriorados. *En algunas falta menaje y equipos para mejorar la operación del PAE.	*Disposición a modificaciones o cambios en la minuta según la percepción de los titulares de derecho. *Establecimiento de mecanismos de PQRS en los puntos de atención para dar respuesta a posibles solicitudes de los titulares de derecho.
FORTALEZAS	**AMENAZAS (se puede dar a futuro)**
*Se cuenta con manipuladores y jefes de cocina con experiencia en la operación. *Las preparaciones han sido aceptadas por los titulares de derecho. *Respuesta oportuna a las PQRS por parte de actores PAE sobre novedades en la operación. *Se han aceptado las sugerencias hechas por INTERVENTORIA. *Se cuenta con el acompañamiento por parte de la secretaria de educación para garantizar la Calidad de entrega a los titulares de derecho.	*Paros y cese de actividades por parte de docentes, sin embargo, algunas sedes educativas prestaron servicio con normalidad hasta la fecha de cierre del calendario escolar. *Actividades académicas de última hora que pueden afectar los horarios de entrega de los alimentos. *Las generales que pueden afectar el PAE.

1. CUMPLIMIENTO DE OBLIGACIONES CONTRACTUALES

➢ PERSONAL MÍNIMO REQUERIDO

El **CONSORCIO PAE YARIGUIES**, cuenta con profesionales y/o técnicos de conformidad con la legislación y la normatividad colombianas y los Lineamientos Técnico-Administrativos y Estándares del PAE de la UApA (Resolución 335 de 2021).

Así mismo, se cuenta con personal manipulador de alimentos en la cantidad establecida en la Resolución 335 de 2021 y con el perfil previsto en el Título II Condiciones básicas de higiene en la fabricación de alimentos, Capítulo III, Personal Manipulador de Alimentos, de la Resolución 2674 de 22 de julio de 2013 del Ministerio de la Protección Social que permiten garantizar las condiciones de calidad e inocuidad.

0029

➢ **BODEGA.**

El operador cuenta con una bodega ubicada en la **Calle 37 No. 36 – 171 Barrio Yarima, Distrito de Barrancabermeja** la cual cuenta con las características necesarias para realizar una operatividad suficiente para garantizar el despacho de alimentos e insumos a las unidades de servicios en los términos de eficiencia y calidad, de acuerdo a los parámetros establecidos en el Anexo técnico Calidad e Inocuidad de la Resolución No. 335 del 2021.

La bodega cuenta con las áreas de recepción de materia prima e insumos, almacenamiento, ensamble, mesón de empaque, área de despacho, canastillas limpias, canastillas de proveedores y área de no conformes, debidamente identificados, delimitados y separados.

Cuenta con Acta de Inspección Sanitaria y Certificado de Inspección Sanitaria con concepto favorable vigente, con fecha de expedición del 13 de diciembre de 2024. La bodega cumple con las normas higiénico-sanitarias establecidas en la Resolución 2674 de 2013 y las demás normas vigentes y es de uso exclusivo para el almacenamiento, ensamble y distribución de los alimentos del Programa de Alimentación Escolar del Distrito de Barrancabermeja. Los documentos soporte fueron presentados en el Plan de Alistamiento el día 14 de enero de 2025.

➢ **TRANSPORTE**

El Operador cuenta con **OCHO (8) VEHÍCULOS TIPO TURBO**, con matrículas 2016 en adelante para el transporte de los alimentos, los cuales garantizan las adecuadas condiciones higiénico-sanitarias de los alimentos, cumplan con lo establecido en la Resolución 002505 de septiembre de 2004 del Ministerio de Transporte y la Resolución 2674 de 2013 del Ministerio de Salud y Protección Social.

Cada vehículo cuenta con la certificación sanitaria expedida por la autoridad competente (Secretaría de Salud Vigilancia y Control), con concepto favorable y fecha de expedición menor a un (1) año de la fecha de inicio del contrato. En el área Administrativa se cuenta con una carpeta con la documentación de cada vehículo y el personal que labore en ellos, la cual contiene el acta de inspección sanitaria, la matrícula del vehículo, el carnet de manipulación de alimentos del conductor y ayudante, copia del SOAT, copia de la revisión técnico – mecánica cuando así se requiera, copia del pase de conducción y la ficha técnica del vehículo donde se especifique capacidad, y condiciones del mismo. Copia de esta documentación se encuentra en cada vehículo. Los documentos soporte fueron presentados en el Plan de Alistamiento el día 14 de enero de 2025.

Para el transporte de los alimentos, los vehículos cuentan con estibas y se utilizan canastillas plásticas, cajas de cartón, costales de fibra o bolsas plásticas trasparentes o blancas según sea el tipo de alimento, todos estos en adecuadas condiciones de limpieza.

➢ **PLAN DE CAPACITACIÓN CONTINUO.**

Con el fin de sensibilizar el personal manipulador de alimentos que interviene en los diferentes procesos del Programa de Alimentación Escolar en su responsabilidad con la calidad de los alimentos a entregar y por ende el bienestar absoluto de los titulares de derecho, se dio inicio al Plan de Capacitación Continuo, el cual cumple con lo establecido
en la Resolución 2674 de 2013 y demás normas que lo establecen. Esta

0030

primera capacitación fue dirigida al personal operativo de la empresa que labora como manipulador de alimentos en las diferentes Sedes Educativas y Centros de Producción, al personal operativo de Bodega, al personal encargado de transporte y a los Profesional y Supervisores de Campo.

La capacitación se realizó de manera presencial el día dieciséis (16) de enero de 2026, en el Colegio Real de Mares. Fue impartida por los Profesionales de Campo, el Ingeniero Agroindustrial Wilson Oliveros Amaris, avalado por la Secretaría de Salud Departamental y el Invima para impartir capacitaciones en BPM y la Nutricionista Roció Díaz, con una duración de cuatro (4) horas. Ver Anexo No. 5, la ficha técnica de la capacitación y registros de asistencia.

Los temas fueron:
- **Inducción General al Programa de Alimentación Escolar PAE**
- **Buenas Prácticas de Manufactura BPM y Practicas Higiénicas para la Manipulación de Alimentos**
- **Plan de Saneamiento Básico**
- **Salud y Seguridad en el trabajo**

➢ **COMPONENTE NUTRICIONAL (CICLO DE MENÚS)** Los Ciclos de Menú aprobados son los siguientes:

COMPLEMENTO ALIMENTARIO JM/JT RACIÓN INDUSTRIALIZADA

cornutrir
Corporación para el Desarrollo Nutricional
NIT. 900.039.412-5

REPORTE DE CICLOS DE MENUS	
ENTIDAD TERRITORIAL:	ALCALDIA DEL DISTRITO DE BARRANCABERMEJA
MUNICIPIO:	BARRANCABERMEJA
OPERADOR:	CONSORCIO PAE YARIGUIES
MINUTA CON ENFOQUE ETNICO:	No
GRUPO ÉTNICO	Sin Pertenencia Étnica
MODALIDAD DE ATENCIÓN	Ración Industrializada
TIPO DE COMPLEMENTO	Complemento JMJT

SEMANA No. 2

COMPONENTES	RANGOS DE PESO AL SERVIR RACION SERVIDA	MENÚ No. 6	MENÚ No. 7	MENÚ No. 8	MENÚ No. 9	MENÚ No. 10
LÁCTEOS	200 c.c.	YOGURTH	LECHE ULTRA ALTA TEMPERATURA UAT (UHT) LARGA VIDA	AVENA: BEBIDA CON LECHE ENTERA Y AVENA ULTRA ALTA TEMPERATURA UAT (UHT) LARGA VIDA CON SABOR A CANELA	LECHE ULTRA ALTA TEMPERATURA UAT (UHT) LARGA VIDA	AVENA: BEBIDA CON LECHE ENTERA Y AVENA ULTRA ALTA TEMPERATURA UAT (UHT) LARGA VIDA CON SABOR A CANELA
DERIVADO DE CEREAL	12 a 120 g	GALLETA PUNTO ROJO	PAN DE COCO	GALLETA MULTICEREAL	BROWNIE	GALLETA SABOR A LECHE
FRUTA	100 a 120 g	DURAZNO, CRUDO		MANDARINA, CRUDA	PERA, CRUDA	
AZÚCARES Y DULCES	14 a 30 g		GRANOLA			BOCADILLO DE GUAYABA

NOMBRE NUTRICIONISTA - DIETISTA QUE ELABORA LA PLANEACIÓN CICLO DE MENÚS			ROCIO DEL CARMEN DIAZ SARMIENTO		
FIRMA			MATRICULA PROFESIONAL		MND 05526

NOVEDADES OPERACIÓN PERIODO COMPRENDIDO DEL 19 AL 30 DE ENERO DEL 2026

Las raciones entregadas, se evidencian en el Registro y Control Diario de Asistencia de los Titulares de Derecho y el Certificado de Raciones entregadas firmadas por el Rector de la Institución o funcionario delegado por el mismo.

En el mes de enero 2026 se prestó el servicio solo con modalidad Ración Industrializada dado que el inicio de las actividades académicas en las Instituciones Educativas fue progresivo. En la semana del 19 al 23 de enero de 2026, se citaron por grados y la cobertura atendida fue la reportada en SIMAT a corte 16 de enero de 2026, mientras que, para la semana del 26 al 30 de enero de 2026 ya asistieron todos los grados a su respectiva jornada y la cobertura atendida fue la reportada en SIMAT a corte 22 de enero de 2026, de acuerdo a lo dispuesto por la Secretaria de Educación en la circular No.008 de 2026.

Durante el mes de enero de 2026, se presentaron las siguientes novedades en la

0032

ejecución del contrato, tal como se describe a continuación:

a. Modificación de fechas de inicio en la prestación del servicio por remodelación en infraestructura.

- Instituto Técnico en Comunicación Barrancabermeja y sus sedes: Inicio 27 de enero 2026
  - Escuela Mary Villamizar: Inicio 26 de enero 2026
  - Diego Hernández de Gallego: Inicio 26 de enero 2026

b. Modificación de fechas de inicio en la prestación del servicio por logística interna de la Institución Educativa.

- Megacolegió Juan Francisco Sarasti Jaramillo - Sede Principal: Inicio 21 de enero de 2026
- San Marcos, Campo Gala y Astilleros: Inicio 20 de enero de 2026
- Pénjamo: Inicio 21 de enero de 2026
- Pueblo Regao y sus sedes: Inicio 21 de enero de 2026
- Sedes del Colegio La Fortuna: Inicio 21 de enero de 2026
- Meseta de San Rafael de Chucuri: 2 de febrero de 2026

c. Suspensión de actividades académicas por jornadas pedagógicas y otras actividades

➢ **CUMPLIMIENTO DE LAS OBLIGACIONES DE SEGURIDAD SOCIAL Y PAGO DE APORTES PARAFISCALES.**

Se anexa planilla de pago para la acreditación del pago al sistema de seguridad social y parafiscales de los periodos **Enero – Febrero de 2026**, de acuerdo a lo establecido en el artículo 50 de la ley 789 de 2002, la ley 828 de 2003, ley 797 de 2003, Decreto 510 de 2003 y artículo 23 de la ley 1150 de 2007.
Nómina Administrativa y Operativa. Se anexa comprobantes de pago de nóminas de personal manipulador de alimentos, personal administrativo
OBLIGACIONES CONTRACTUALES DE ORDEN TÉCNICO.
Bodega y Centros de Producción. Al corte del **19 Enero al 30 de Enero del 2026**, no se presenta novedad en la bodega de alimentos y los Centros de Producción de acuerdo con lo presentado en el primer informe.

2. INFORME DE LA LINEA ADMINISTRATIVA Y FINANCIERA:

Tiempo y porcentaje de ejecución del contrato de suministro **No 5036-25** para el periodo comprendido entre el **DEL 19 AL 30 DE ENERO DEL 2026 (PRESENTE ACTA PARCIAL No 01): 10 DÍAS CALENDARIO ESCOLAR** Las raciones fueron entregadas teniendo en cuenta las listas de beneficiarios enviados para cada ciclo de entrega. La Interventoría verificó la información con base a los certificados de entrega de raciones emitidos por las instituciones educativas beneficiarias y a los cortes de SIMAT entregados por la Secretaría de Educación.

Una vez allegado los documentos que conforman el informe y cuenta de cobro del Operador **CONSORCIO PAE YARIGUIES**, La interventoría **CORNUTRIR** realiza la respectiva revisión, **PERIODO DEL 19 AL 30 DE ENERO DEL 2026** emitiendo los informes y certificados correspondientes para continuar con el trámite de pago de la factura por parte de la Entidad Territorial. Cabe resaltar que las raciones entregadas por parte del Operador **CONSORCIO PAE YARIGUIES** a las sedes

0033

educativas son certificadas por los Rectores de las Instituciones Educativas, documento válido para el cobro de las raciones.

3. GENERALIDADES PRESUPUESTO TOTAL DEL CONTRATO 5036-25

CONTRATADO 10 DIAS (DEL 19 AL 30 DE ENERO DE 2026)						
MODALIDAD	TITULARES DE DERECHO		TOTAL RACIONES	COSTO RACIÓN	DÍAS DE ATENCIÓN	VALOR TOTAL
	URBANO	RURAL				
COMPLEMENTO ALIMENTARIO TIPO ALMUERZO	0	0	0	$ 7.481	10	$ 0
COMIDA CALIENTE TRANSPORTADA (ALMUERZO)	0	0	0	$ 7.829	10	$ 0
COMPLEMENTO ALIMENTARIO JM/JT RACIÓN PREPARADA EN SITIO	0	0	0	$ 5.541	10	$ 0
COMIDA CALIENTE TRANSPORTADA COMPLEMENTO AM/PM PREPARADO EN SITIO	0	0	0	$ 6.094	10	$ 0
COMPLEMENTO ALIMENTARIO JM/JT RACIÓN INDUSTRIALIZADA	97979	27560	125.539	$ 5.873	10	$ 737.290.547
TOTALES						$ 737.290.547

4. PRESUPUESTO EJECUTADO DEL CONTRATO DE SUMINISTRO N°5036-25 PARA EL PERIODO DEL 19 AL 30 DE ENERO DEL 2026

La cobertura contratada en el **PERIODO DEL 19 AL 30 DE ENERO DEL 2026**, no se ejecutó al 100% debido a diferentes suspensiones y/o actividades por parte de cada institución educativas estas fueron: por parte del Distrito de Barrancabermeja, Capacitación de docentes o reuniones internas, toma de colegios por parte de los estudiantes, inicio de calendario escolar entre otros.

cornutrir

PERIODO DE EJECUCION	N° DIAS CALENDARIO ESCOLAR	PORCENTAJE DE EJECUCIÓN
DEL 19 AL 31 DE ENERO DE 2026	10	5,46%
PENDIENTE POR EJECUTAR	173	94,54%
TOTAL DIAS CONTRATADOS	183	100,00%

cornutrir
Corporación para el Desarrollo Nutricional
NIT. 900.039.412-5

Sede Educativa	Modalidad	Cupos Prog.	Raciones Entreg. Día	Días	Total Raciones Mes	Valor Ración	Valor Total
COLEGIO REAL DE MARES	RI - PM	74	73	9	657	5.873	3.858.561
	RI - PM	74	1	5	5	5.873	29.365
	RI - AM	574	56	7	392	5.873	2.302.216
	RI - AM	574	490	9	4410	5.873	25.899.930
	RI - AM	574	22	4	88	5.873	516.824
	RI - AM	574	4	2	8	5.873	46.984
	RI - AM	574	2	6	12	5.873	70.476
INSTITUCION EDUCATIVA JOSE ANTONIO GALAN	RI - AM	222	49	6	294	5.873	1.726.662
	RI - AM	222	63	5	315	5.873	1.849.995
	RI - PM	212	12	4	48	5.873	281.904
	RI - PM	212	11	5	55	5.873	323.015
	RI - AM	222	17	8	136	5.873	798.728
	RI - AM	222	68	7	476	5.873	2.795.548
	RI - PM	212	141	6	846	5.873	4.968.558
	RI - PM	212	44	7	308	5.873	1.808.884
	RI - AM	222	21	4	84	5.873	493.332
	RI - AM	222	4	3	12	5.873	70.476
	RI - PM	212	3	8	24	5.873	140.952
	RI - PM	212	1	3	3	5.873	17.619
INSTITUCION EDUCATIVA TECNICO JOHN F KENNEDY	RI - AM	531	382	7	2674	5.873	15.704.402
	RI - AM	531	42	5	210	5.873	1.233.330
	RI - AM	531	87	6	522	5.873	3.065.706
	RI - PM	233	176	7	1232	5.873	7.235.536
	RI - PM	233	57	5	285	5.873	1.673.805
	RI - AM	531	18	8	144	5.873	845.712
	RI - AM	531	1	1	1	5.873	5.873

cornutrir
Corporación para el Desarrollo Nutricional
NIT. 900.039.412-5

cornutrir							
Sede Educativa	**Modalidad**	**Cupos Prog.**	**Raciones Entreg. Día**	**Días**	**Total Raciones Mes**	**Valor Ración**	**Valor Total**
	RI - AM	531	1	2	2	5.873	11.746
PREESCOLAR SANTANDER	RI - AM	62	60	8	480	5.873	2.819.040
	RI - AM	62	2	4	8	5.873	46.984
	RI - PM	58	53	8	424	5.873	2.490.152
	RI - PM	58	5	4	20	5.873	117.460
PRIMERO DE MAYO	RI - AM	103	100	9	900	5.873	5.285.700
	RI - PM	123	115	9	1035	5.873	6.078.555
	RI - PM	123	6	5	30	5.873	176.190
	RI - AM	103	1	4	4	5.873	23.492
	RI - AM	103	2	1	2	5.873	11.746
	RI - PM	123	2	4	8	5.873	46.984
INSTITUTO TECNICO EN COMUNICACION DE BARRANCABERMEJA	RI - AM	308	285	1	285	5.873	1.673.805
	RI - AM	308	23	2	46	5.873	270.158
	RI - PM	110	76	1	76	5.873	446.348
	RI - PM	110	17	3	51	5.873	299.523
	RI - PM	110	17	2	34	5.873	199.682
ESCUELA BUENOS AIRES	RI - AM	24	20	3	60	5.873	352.380
	RI - AM	24	4	1	4	5.873	23.492
ESCUELA FERMIN AMAYA	RI - AM	51	1	1	1	5.873	5.873
	RI - AM	51	34	3	102	5.873	599.046
	RI - AM	51	16	2	32	5.873	187.936
	RI - PM	58	58	1	58	5.873	340.634
INSTITUTO TECNICO INDUSTRIAL	RI - PM	442	230	6	1380	5.873	8.104.740
	RI - PM	442	18	4	72	5.873	422.856
	RI - PM	442	106	5	530		

cornutrir
Corporación para el Desarrollo Nutricional
NIT. 900.039.412-5

cornutrir							
Sede Educativa	Modalidad	Cupos Prog.	Raciones Entreg. Día	Días	Total Raciones Mes	Valor Ración	Valor Total
						5.873	3.112.690
	RI - PM	442	63	2	126	5.873	739.998
	RI - PM	442	25	1	25	5.873	146.825
	RI - AM	689	192	4	768	5.873	4.510.464
	RI - AM	689	394	5	1970	5.873	11.569.810
	RI - AM	689	6	1	6	5.873	35.238
	RI - AM	689	97	6	582	5.873	3.418.086
ESCUELA SANTA ANA	RI - AM	97	19	4	76	5.873	446.348
	RI - AM	97	1	3	3	5.873	17.619
	RI - PM	85	20	4	80	5.873	469.840
	RI - AM	97	14	6	84	5.873	493.332
	RI - PM	85	39	6	234	5.873	1.374.282
	RI - AM	97	61	7	427	5.873	2.507.771
	RI - PM	85	15	5	75	5.873	440.475
	RI - PM	85	11	7	77	5.873	452.221
	RI - AM	97	2	5	10	5.873	58.730
ESCUELA SANTA CECILIA	RI - AM	83	16	4	64	5.873	375.872
	RI - AM	83	15	6	90	5.873	528.570
	RI - AM	83	4	5	20	5.873	117.460
	RI - PM	113	37	6	222	5.873	1.303.806
	RI - PM	113	3	5	15	5.873	88.095
	RI - PM	113	25	4	100	5.873	587.300
	RI - AM	83	18	8	144	5.873	845.712
	RI - AM	83	30	7	210	5.873	1.233.330
	RI - PM	113	48	7	336	5.873	1.973.328

cornutrir
Corporación para el Desarrollo Nutricional
NIT. 900.039.412-5

cornutrir

Sede Educativa	Modalidad	Cupos Prog.	Raciones Entreg. Día	Días	Total Raciones Mes	Valor Ración	Valor Total
JARDIN ANTONIA SANTOS	RI - AM	129	15	4	60	5.873	352.380
	RI - PM	100	8	4	32	5.873	187.936
	RI - PM	100	9	3	27	5.873	158.571
	RI - AM	129	29	8	232	5.873	1.362.536
	RI - AM	129	2	5	10	5.873	58.730
	RI - PM	100	29	5	145	5.873	851.585
	RI - AM	129	11	6	66	5.873	387.618
	RI - AM	129	71	7	497	5.873	2.918.881
	RI - PM	100	54	6	324	5.873	1.902.852
	RI - AM	129	1	3	3	5.873	17.619
ESCUELA GENERAL CORDOBA	RI - AM	87	17	4	68	5.873	399.364
	RI - AM	87	1	3	3	5.873	17.619
	RI - AM	87	35	8	280	5.873	1.644.440
	RI - AM	87	15	6	90	5.873	528.570
	RI - AM	87	15	7	105	5.873	616.665
	RI - AM	87	4	5	20	5.873	117.460
ESCUELA SAN JOSE DE PROVIVIENDA	RI - AM	71	6	5	30	5.873	176.190
	RI - AM	71	29	7	203	5.873	1.192.219
	RI - PM	59	7	5	35	5.873	205.555
	RI - AM	71	12	9	108	5.873	634.284
	RI - AM	71	16	8	128	5.873	751.744
	RI - AM	71	2	4	8	5.873	46.984
	RI - PM	59	28	7	196	5.873	1.151.108
	RI - PM	59	22	6	132	5.873	775.236
	RI - PM	59	2	3	6		

cornutrir
Corporación para el Desarrollo Nutricional
NIT. 900.039.412-5

cornutrir

Sede Educativa	Modalidad	Cupos Prog.	Raciones Entreg. Día	Días	Total Raciones Mes	Valor Ración	Valor Total
						5.873	35.238
	RI - AM	71	6	6	36	5.873	211.428
ESCUELA MARY VILLAMIZAR	RI - AM	106	24	5	120	5.873	704.760
	RI - AM	106	82	4	328	5.873	1.926.344
	RI - PM	71	71	4	284	5.873	1.667.932
ESCUELA EL CHICO	RI - AM	76	20	6	120	5.873	704.760
	RI - AM	76	35	7	245	5.873	1.438.885
	RI - AM	76	1	3	3	5.873	17.619
	RI - AM	76	10	8	80	5.873	469.840
	RI - AM	76	2	2	4	5.873	23.492
	RI - PM	54	32	6	192	5.873	1.127.616
	RI - PM	54	18	5	90	5.873	528.570
	RI - AM	76	8	5	40	5.873	234.920
	RI - PM	54	3	3	9	5.873	52.857
	RI - PM	54	1	4	4	5.873	23.492
INSTITUTO TECNICO SUPERIOR DE COMERCIO	RI - PM	130	44	5	220	5.873	1.292.060
	RI - PM	130	8	2	16	5.873	93.968
	RI - PM	130	10	1	10	5.873	58.730
	RI - AM	436	41	4	164	5.873	963.172
	RI - AM	436	13	3	39	5.873	229.047
	RI - AM	436	326	5	1630	5.873	9.572.990
	RI - AM	436	12	1	12	5.873	70.476
	RI - PM	130	65	6	390	5.873	2.290.470
	RI - PM	130	3	4	12	5.873	70.476
	RI - AM	436	40	6	240	5.873	1.409.520

cornutrir
Corporación para el Desarrollo Nutricional
NIT. 900.039.412-5

cornutrir

Sede Educativa	Modalidad	Cupos Prog.	Raciones Entreg. Día	Días	Total Raciones Mes	Valor Ración	Valor Total
	RI - AM	436	4	2	8	5.873	46.984
ESCUELA LA LIBERTAD	RI - AM	52	17	7	119	5.873	698.887
	RI - AM	52	9	10	90	5.873	528.570
	RI - AM	52	17	9	153	5.873	898.569
	RI - AM	52	1	8	8	5.873	46.984
	RI - AM	52	8	2	16	5.873	93.968
	RI - PM	9	8	3	24	5.873	140.952
	RI - PM	9	1	2	2	5.873	11.746
ESCUELA BELEN	RI - AM	60	14	5	70	5.873	411.110
	RI - PM	42	11	5	55	5.873	323.015
	RI - AM	60	8	9	72	5.873	422.856
	RI - PM	42	7	9	63	5.873	369.999
	RI - AM	60	30	10	300	5.873	1.761.900
	RI - AM	60	8	6	48	5.873	281.904
	RI - PM	42	17	10	170	5.873	998.410
	RI - PM	42	7	6	42	5.873	246.666
ESCUELA SANTA ISABEL	RI - AM	41	2	6	12	5.873	70.476
	RI - AM	41	1	4	4	5.873	23.492
	RI - AM	41	20	9	180	5.873	1.057.140
	RI - AM	41	2	8	16	5.873	93.968
	RI - AM	41	16	5	80	5.873	469.840
	RI - PM	41	33	9	297	5.873	1.744.281
	RI - PM	41	7	5	35	5.873	205.555
	RI - PM	41	1	4	4	5.873	23.492

Calle 37 N° 42 – 294 el Palmar. Barrancabermeja, Santander
Cel. 316 807 9075. E mail: cornutrir24@gmail.com

cornutrir
Corporación para el Desarrollo Nutricional
NIT. 900.039.412-5

cornutrir

Sede Educativa	Modalidad	Cupos Prog.	Raciones Entreg. Día	Días	Total Raciones Mes	Valor Ración	Valor Total
ESCUELA LARA PARADA	RI - AM	54	3	1	3	5.873	17.619
	RI - AM	54	1	6	6	5.873	35.238
	RI - AM	54	32	9	288	5.873	1.691.424
	RI - AM	54	14	4	56	5.873	328.888
	RI - AM	54	4	5	20	5.873	117.460
ESCUELA NORMAL SUPERIOR CRISTO REY	RI - AM	1006	669	6	4014	5.873	23.574.222
	RI - AM	1006	27	5	135	5.873	792.855
	RI - AM	1006	235	1	235	5.873	1.380.155
	RI - AM	1006	75	2	150	5.873	880.950
INSTITUCION EDUCATIVA DIEGO HERNANDEZ DE GALLEGO	RI - AM	523	145	1	145	5.873	851.585
	RI - PM	291	61	1	61	5.873	358.253
	RI - AM	523	370	3	1110	5.873	6.519.030
	RI - AM	523	8	2	16	5.873	93.968
	RI - PM	291	122	5	610	5.873	3.582.530
	RI - PM	291	5	4	20	5.873	117.460
	RI - PM	291	102	6	612	5.873	3.594.276
	RI - PM	291	1	3	3	5.873	17.619
CONCENTRACION ESCOLAR LA PAZ	RI - AM	131	118	4	472	5.873	2.772.056
	RI - AM	131	5	3	15	5.873	88.095
	RI - PM	63	54	4	216	5.873	1.268.568
	RI - PM	63	5	3	15	5.873	88.095
	RI - AM	131	8	1	8	5.873	46.984
	RI - PM	63	4	1	4	5.873	23.492
CONCENTRACION CAMINOS DE SAN SILVESTRE	RI - AM	134	128	4	512	5.873	3.006.976
	RI - PM	106	92	4	368		

cornutrir
Corporación para el Desarrollo Nutricional
NIT. 900.039.412-5

cornutrir

Sede Educativa	Modalidad	Cupos Prog.	Raciones Entreg. Día	Días	Total Raciones Mes	Valor Ración	Valor Total
						5.873	2.161.264
	RI - PM	106	6	3	18	5.873	105.714
	RI - AM	134	6	3	18	5.873	105.714
	RI - PM	106	8	1	8	5.873	46.984
LA FLORESTA	RI - AM	51	15	3	45	5.873	264.285
	RI - PM	54	12	3	36	5.873	211.428
	RI - AM	51	36	4	144	5.873	845.712
	RI - PM	54	37	4	148	5.873	869.204
	RI - PM	54	1	1	1	5.873	5.873
	RI - PM	54	4	5	20	5.873	117.460
COL MIXTO MPAL CAMILO TORRES RESTREPO	RI - AM	776	197	7	1379	5.873	8.098.867
	RI - AM	776	36	3	108	5.873	634.284
	RI - AM	776	153	1	153	5.873	898.569
	RI - PM	258	161	7	1127	5.873	6.618.871
	RI - PM	258	28	5	140	5.873	822.220
	RI - PM	258	3	3	9	5.873	52.857
	RI - AM	776	3	5	15	5.873	88.095
	RI - PM	258	12	4	48	5.873	281.904
	RI - AM	776	319	8	2552	5.873	14.987.896
	RI - AM	776	4	4	16	5.873	93.968
	RI - PM	258	47	8	376	5.873	2.208.248
	RI - PM	258	7	1	7	5.873	41.111
	RI - AM	776	63	9	567	5.873	3.329.991
	RI - AM	776	1	6	6	5.873	35.238
MI GRANJITA	RI - AM	137	98	8	784	5.873	4.604.432

cornutrir
Corporación para el Desarrollo Nutricional
NIT. 900.039.412-5

cornutrir

Sede Educativa	Modalidad	Cupos Prog.	Raciones Entreg. Día	Días	Total Raciones Mes	Valor Ración	Valor Total
	RI - AM	137	36	4	144	5.873	845.712
	RI - AM	137	3	7	21	5.873	123.333
	RI - PM	151	121	7	847	5.873	4.974.431
	RI - PM	151	3	3	9	5.873	52.857
	RI - PM	151	27	4	108	5.873	634.284
CONCENTRACION ESCOLAR POLICARPA SALAVARRIETA	RI - AM	84	52	9	468	5.873	2.748.564
	RI - AM	84	19	8	152	5.873	892.696
	RI - PM	62	42	9	378	5.873	2.219.994
	RI - PM	62	3	8	24	5.873	140.952
	RI - PM	62	14	3	42	5.873	246.666
	RI - AM	84	5	4	20	5.873	117.460
	RI - AM	84	8	3	24	5.873	140.952
	RI - PM	62	3	7	21	5.873	123.333
CONCENTRACION ESCOLAR MANUELA BELTRAN	RI - AM	108	59	7	413	5.873	2.425.549
	RI - PM	99	18	7	126	5.873	739.998
	RI - PM	99	21	3	63	5.873	369.999
	RI - AM	108	47	8	376	5.873	2.208.248
	RI - AM	108	2	4	8	5.873	46.984
	RI - PM	99	60	8	480	5.873	2.819.040
CENTRO DOCENTE ALEJANDRO GALVIS GALVIS	RI - AM	86	59	8	472	5.873	2.772.056
	RI - AM	86	5	4	20	5.873	117.460
	RI - PM	87	83	8	664	5.873	3.899.672
	RI - PM	87	4	4	16	5.873	93.968
	RI - AM	86	21	7	147	5.873	863.331
	RI - AM	86	1	3	3		

cornutrir
Corporación para el Desarrollo Nutricional
NIT. 900.039.412-5

cornutrir

Sede Educativa	Modalidad	Cupos Prog.	Raciones Entreg. Día	Días	Total Raciones Mes	Valor Ración	Valor Total
						5.873	17.619
CONCENTRACION ESCOLAR ANTONIO NARIÑO	RI - AM	66	59	9	531	5.873	3.118.563
	RI - PM	48	28	4	112	5.873	657.776
	RI - PM	48	20	9	180	5.873	1.057.140
	RI - AM	66	7	4	28	5.873	164.444
CONCENTRACION ESCOLAR MARIA CANO	RI - AM	95	60	8	480	5.873	2.819.040
	RI - AM	95	9	4	36	5.873	211.428
	RI - AM	95	10	7	70	5.873	411.110
	RI - AM	95	16	3	48	5.873	281.904
CONCENTRACIÓN ESCOLAR JOSE PRUDENCIO PADILLA	RI - AM	89	33	8	264	5.873	1.550.472
	RI - AM	89	14	7	98	5.873	575.554
	RI - AM	89	22	9	198	5.873	1.162.854
	RI - AM	89	11	3	33	5.873	193.809
	RI - AM	89	9	2	18	5.873	105.714
CENTRO DOCENTE EDUARDO SANTOS	RI - PM	106	61	7	427	5.873	2.507.771
	RI - PM	106	1	4	4	5.873	23.492
	RI - AM	90	20	5	100	5.873	587.300
	RI - AM	90	15	3	45	5.873	264.285
	RI - PM	106	33	3	99	5.873	581.427
	RI - AM	90	55	6	330	5.873	1.938.090
	RI - PM	106	11	6	66	5.873	387.618
INSTITUTO VEINTISEIS DE MARZO	RI - PM	258	70	6	420	5.873	2.466.660
	RI - PM	258	128	5	640	5.873	3.758.720
	RI - PM	258	39	7	273	5.873	1.603.329
	RI - PM	258	21	4	84	5.873	493.332

cornutrir
Corporación para el Desarrollo Nutricional
NIT. 900.039.412-5

cornutrir

Sede Educativa	Modalidad	Cupos Prog.	Raciones Entreg. Día	Días	Total Raciones Mes	Valor Ración	Valor Total
	RI - AM	247	113	5	565	5.873	3.318.245
	RI - AM	247	6	4	24	5.873	140.952
	RI - AM	247	128	6	768	5.873	4.510.464
CONCENTRACIÓN ESCOLAR LA ESPERANZA	RI - AM	146	36	5	180	5.873	1.057.140
	RI - AM	146	69	7	483	5.873	2.836.659
	RI - AM	146	13	6	78	5.873	458.094
	RI - PM	81	71	6	426	5.873	2.501.898
	RI - PM	81	2	1	2	5.873	11.746
	RI - PM	81	8	5	40	5.873	234.920
	RI - AM	146	27	8	216	5.873	1.268.568
	RI - AM	146	1	1	1	5.873	5.873
CONCENTRACION ESCOLAR LOS ALCAZARES	RI - AM	140	35	6	210	5.873	1.233.330
	RI - AM	140	2	5	10	5.873	58.730
	RI - PM	138	86	6	516	5.873	3.030.468
	RI - PM	138	18	5	90	5.873	528.570
	RI - AM	140	29	7	203	5.873	1.192.219
	RI - AM	140	11	1	11	5.873	64.603
	RI - AM	140	1	2	2	5.873	11.746
	RI - PM	138	7	4	28	5.873	164.444
	RI - AM	140	62	8	496	5.873	2.913.008
	RI - PM	138	27	7	189	5.873	1.109.997
COLEGIO EL CASTILLO	RI - PM	342	78	7	546	5.873	3.206.658
	RI - PM	342	6	4	24	5.873	140.952
	RI - AM	241	102	8	816	5.873	4.792.368
	RI - AM	241	13	5	65		

cornutrir
Corporación para el Desarrollo Nutricional
NIT. 900.039.412-5

cornutrir

Sede Educativa	Modalidad	Cupos Prog.	Raciones Entreg. Día	Días	Total Raciones Mes	Valor Ración	Valor Total
						5.873	381.745
	RI - AM	241	35	6	210	5.873	1.233.330
	RI - AM	241	16	4	64	5.873	375.872
	RI - PM	342	198	9	1782	5.873	10.465.686
	RI - PM	342	14	8	112	5.873	657.776
	RI - PM	342	46	5	230	5.873	1.350.790
	RI - AM	241	13	7	91	5.873	534.443
	RI - AM	241	62	9	558	5.873	3.277.134
CINCUENTENARIO	RI - AM	92	34	8	272	5.873	1.597.456
	RI - AM	92	23	6	138	5.873	810.474
	RI - AM	92	16	7	112	5.873	657.776
	RI - AM	92	19	5	95	5.873	557.935
LAS NIEVES	RI - AM	77	53	7	371	5.873	2.178.883
	RI - AM	77	3	4	12	5.873	70.476
	RI - PM	74	14	3	42	5.873	246.666
	RI - PM	74	41	7	287	5.873	1.685.551
	RI - AM	77	17	8	136	5.873	798.728
	RI - AM	77	3	1	3	5.873	17.619
	RI - AM	77	1	5	5	5.873	29.365
	RI - PM	74	19	8	152	5.873	892.696
EL PALMAR	RI - AM	81	33	7	231	5.873	1.356.663
	RI - PM	78	69	7	483	5.873	2.836.659
	RI - AM	81	40	8	320	5.873	1.879.360
	RI - AM	81	7	3	21	5.873	123.333
	RI - PM	78	9	3	27	5.873	158.571

cornutrir
Corporación para el Desarrollo Nutricional
NIT. 900.039.412-5

cornutrir

Sede Educativa	Modalidad	Cupos Prog.	Raciones Entreg. Día	Días	Total Raciones Mes	Valor Ración	Valor Total
	RI - AM	81	1	4	4	5.873	23.492
PREESCOLAR MIS PRIMERAS LETRAS	RI - AM	85	80	8	640	5.873	3.758.720
	RI - PM	56	51	8	408	5.873	2.396.184
	RI - AM	85	5	5	25	5.873	146.825
	RI - PM	56	5	3	15	5.873	88.095
CIUDADELA EDUCATIVA DEL MAGDALENA MEDIO	RI - PM	560	214	5	1070	5.873	6.284.110
	RI - PM	560	248	6	1488	5.873	8.739.024
	RI - PM	560	98	4	392	5.873	2.302.216
	RI - AM	802	186	4	744	5.873	4.369.512
	RI - AM	802	397	5	1985	5.873	11.657.905
	RI - AM	802	156	6	936	5.873	5.497.128
	RI - AM	802	63	7	441	5.873	2.589.993
CONCENTRACION ESCOLAR COLECTIVO 16 DE MAYO	RI - AM	335	128	6	768	5.873	4.510.464
	RI - AM	335	121	7	847	5.873	4.974.431
	RI - AM	335	40	4	160	5.873	939.680
	RI - AM	335	46	5	230	5.873	1.350.790
JORGE ELIECER GAITAN	RI - AM	180	112	7	784	5.873	4.604.432
	RI - AM	180	13	4	52	5.873	305.396
	RI - AM	180	25	5	125	5.873	734.125
	RI - PM	176	78	6	468	5.873	2.748.564
	RI - PM	176	49	5	245	5.873	1.438.885
	RI - AM	180	16	6	96	5.873	563.808
	RI - PM	176	32	7	224	5.873	1.315.552
	RI - PM	176	17	4	68	5.873	399.364
	RI - AM	180	14	8	112		

cornutrir
Corporación para el Desarrollo Nutricional
NIT. 900.039.412-5

cornutrir							
Sede Educativa	**Modalidad**	**Cupos Prog.**	**Raciones Entreg. Día**	**Días**	**Total Raciones Mes**	**Valor Ración**	**Valor Total**
						5.873	657.776
ESCUELA EL CAMPESTRE	RI - AM	101	37	6	222	5.873	1.303.806
	RI - AM	101	6	4	24	5.873	140.952
	RI - PM	97	40	6	240	5.873	1.409.520
	RI - AM	101	9	5	45	5.873	264.285
	RI - PM	97	5	5	25	5.873	146.825
	RI - PM	97	8	4	32	5.873	187.936
	RI - AM	101	35	7	245	5.873	1.438.885
	RI - AM	101	14	8	112	5.873	657.776
	RI - PM	97	18	8	144	5.873	845.712
	RI - PM	97	26	7	182	5.873	1.068.886
ESCUELA LA INDEPENDENCIA	RI - AM	117	44	6	264	5.873	1.550.472
	RI - PM	132	28	4	112	5.873	657.776
	RI - PM	132	57	5	285	5.873	1.673.805
	RI - AM	117	50	7	350	5.873	2.055.550
	RI - AM	117	7	5	35	5.873	205.555
	RI - AM	117	16	4	64	5.873	375.872
	RI - PM	132	47	6	282	5.873	1.656.186
ESCUELA FE Y ALEGRIA	RI - AM	365	123	5	615	5.873	3.611.895
	RI - AM	365	145	6	870	5.873	5.109.510
	RI - AM	365	53	4	212	5.873	1.245.076
	RI - AM	365	44	7	308	5.873	1.808.884
CENTRO AUXLIAR DE SERVICIO DOCENTE CASD	RI - AM	293	186	8	1488	5.873	8.739.024
	RI - AM	293	43	2	86	5.873	505.078
	RI - PM	271	250	8	2000	5.873	11.746.000

cornutrir
Corporación para el Desarrollo Nutricional
NIT. 900.039.412-5

cornutrir

Sede Educativa	Modalidad	Cupos Prog.	Raciones Entreg. Día	Días	Total Raciones Mes	Valor Ración	Valor Total
	RI - PM	271	21	2	42	5.873	246.666
	RI - AM	293	64	6	384	5.873	2.255.232
CENTRAL INTEGRADA	RI - AM	64	51	3	153	5.873	898.569
	RI - PM	41	16	3	48	5.873	281.904
	RI - AM	64	3	5	15	5.873	88.095
	RI - PM	41	10	5	50	5.873	293.650
	RI - AM	64	8	7	56	5.873	328.888
	RI - PM	41	2	7	14	5.873	82.222
	RI - PM	41	12	6	72	5.873	422.856
	RI - AM	64	1	4	4	5.873	23.492
	RI - AM	64	1	6	6	5.873	35.238
	RI - PM	41	1	2	2	5.873	11.746
MEGACOLEGIO JUAN FRANCISCO SARASTI JARAMILLO - SEDE PRINCIPAL	RI - AM	801	774	6	4644	5.873	27.274.212
	RI - AM	801	4	1	4	5.873	23.492
	RI - AM	801	8	7	56	5.873	328.888
	RI - AM	801	15	5	75	5.873	440.475
ESCA RUR LOS LAURELES	RI - PM	79	77	9	693	5.873	4.069.989
	RI - PM	79	2	5	10	5.873	58.730
	RI - AM	212	204	9	1836	5.873	10.782.828
	RI - AM	212	8	4	32	5.873	187.936
ESCA RUR CAMPO 5	RI - AM	31	27	9	243	5.873	1.427.139
	RI - AM	31	4	4	16	5.873	93.968
ESCA RUR CAMPO 6	RI - AM	81	80	9	720	5.873	4.228.560
	RI - AM	81	1	5	5	5.873	29.365
ESCA RUR CAMPO 45	RI - AM	30	28	9	252		

cornutrir
Corporación para el Desarrollo Nutricional
NIT. 900.039.412-5

cornutrir

Sede Educativa	Modalidad	Cupos Prog.	Raciones Entreg. Día	Días	Total Raciones Mes	Valor Ración	Valor Total
						5.873	1.479.996
	RI - AM	30	2	5	10	5.873	58.730
ESCA RUR CAMPO 38	RI - AM	33	28	9	252	5.873	1.479.996
	RI - AM	33	5	4	20	5.873	117.460
ESCA RUR LA FOREST	RI - AM	101	99	9	891	5.873	5.232.843
	RI - AM	101	2	5	10	5.873	58.730
ESCUELA RURAL VARASANTA	RI - AM	7	7	10	70	5.873	411.110
ESCA RUR TIERRADENTRO	RI - AM	14	7	9	63	5.873	369.999
	RI - AM	14	7	4	28	5.873	164.444
COLEGIO SAN MARCOS - EL LLANITO	RI - AM	249	61	5	305	5.873	1.791.265
	RI - AM	249	4	4	16	5.873	93.968
	RI - AM	249	184	6	1104	5.873	6.483.792
	RI - PM	238	224	5	1120	5.873	6.577.760
	RI - PM	238	4	1	4	5.873	23.492
	RI - PM	238	10	4	40	5.873	234.920
ESCUELA CAMPO GALA	RI - AM	25	25	8	200	5.873	1.174.600
ESCUELA PENJAMO	RI - AM	39	28	7	196	5.873	1.151.108
	RI - AM	39	11	5	55	5.873	323.015
ESCUELA ASTILLEROS	RI - AM	16	15	7	105	5.873	616.665
	RI - AM	16	1	4	4	5.873	23.492
COLEGIO INTEGRADO BLANCA DURAN DE PADILLA	RI - AM	794	775	5	3875	5.873	22.757.875
	RI - PM	375	8	1	8	5.873	46.984
	RI - PM	375	365	5	1825	5.873	10.718.225
	RI - AM	794	8	4	32	5.873	187.936
	RI - PM	375	2	4	8	5.873	46.984

cornutrir
Corporación para el Desarrollo Nutricional
NIT. 900.039.412-5

cornutrir

Sede Educativa	Modalidad	Cupos Prog.	Raciones Entreg. Día	Días	Total Raciones Mes	Valor Ración	Valor Total
	RI - AM	794	11	1	11	5.873	64.603
OFICIAL EL CENTRO	RI - PM	231	228	5	1140	5.873	6.695.220
	RI - AM	285	283	5	1415	5.873	8.310.295
	RI - AM	285	2	1	2	5.873	11.746
	RI - PM	231	2	1	2	5.873	11.746
	RI - PM	231	1	6	6	5.873	35.238
COLEGIO SAN RAFAEL DE CHUCURI	RI - AM	88	71	10	710	5.873	4.169.830
	RI - AM	88	17	5	85	5.873	499.205
	RI - PM	67	65	10	650	5.873	3.817.450
	RI - PM	67	2	5	10	5.873	58.730
CENTRO EDUCATIVO CAMPO GALAN	RI - PM	43	39	10	390	5.873	2.290.470
	RI - PM	43	4	5	20	5.873	117.460
	RI - AM	58	55	10	550	5.873	3.230.150
	RI - AM	58	3	5	15	5.873	88.095
ESCUELA RURAL LA CONCEPCION	RI - AM	8	2	5	10	5.873	58.730
	RI - AM	8	6	10	60	5.873	352.380
ESCUELA BERLIN ALTO	RI - AM	14	14	10	140	5.873	822.220
ESCUELA RURAL NUEVA VENECIA	RI - AM	8	7	10	70	5.873	411.110
	RI - AM	8	1	5	5	5.873	29.365
ESCUELA CIENAGA DEL OPON	RI - PM	41	41	10	410	5.873	2.407.930
	RI - AM	9	9	10	90	5.873	528.570
ESCUELA RURAL LA CANDELARIA	RI - AM	11	7	10	70	5.873	411.110
	RI - AM	11	4	5	20	5.873	117.460
ESCUELA BOCAS COLORADAS	RI - AM	7	5	10	50	5.873	293.650
	RI - AM	7	2	5	10		

cornutrir
Corporación para el Desarrollo Nutricional
NIT. 900.039.412-5

cornutrir

Sede Educativa	Modalidad	Cupos Prog.	Raciones Entreg. Día	Días	Total Raciones Mes	Valor Ración	Valor Total
						5.873	58.730
ESC RUR PUEBLO REGAO	RI - AM	169	21	3	63	5.873	369.999
	RI - AM	169	102	4	408	5.873	2.396.184
	RI - AM	169	46	5	230	5.873	1.350.790
ESC RUR SEÑOR DE LOS MILAGROS	RI - AM	24	15	3	45	5.873	264.285
	RI - AM	24	9	4	36	5.873	211.428
ESC RUR CAMPO 14	RI - AM	25	19	6	114	5.873	669.522
	RI - AM	25	6	5	30	5.873	176.190
ESC RUR CAMPO 16	RI - AM	106	39	5	195	5.873	1.145.235
	RI - AM	106	20	4	80	5.873	469.840
	RI - AM	106	44	6	264	5.873	1.550.472
	RI - AM	106	2	1	2	5.873	11.746
	RI - AM	106	1	2	2	5.873	11.746
ESC RUR CAMPO 23	RI - AM	174	94	6	564	5.873	3.312.372
	RI - AM	174	40	5	200	5.873	1.174.600
	RI - AM	174	40	7	280	5.873	1.644.440
ESC RUR QUEMADERO	RI - AM	62	22	7	154	5.873	904.442
	RI - AM	62	30	6	180	5.873	1.057.140
	RI - AM	62	6	5	30	5.873	176.190
	RI - AM	62	4	1	4	5.873	23.492
CENTRO EDUCATIVO RURAL MESETA SAN RAFAEL	RI - AM				0	5.873	-
ESCA RUR LA MARIA	RI - AM				0	5.873	-
ESCUELA CUATRO BOCAS	RI - AM				0	5.873	-
ESC RUR CAMPO 25	RI - AM				0	5.873	-
ESC RUR TENERIFE	RI - AM				0		

cornutrir
Corporación para el Desarrollo Nutricional
NIT. 900.039.412-5

cornutrir

Sede Educativa	Modalidad	Cupos Prog.	Raciones Entreg. Día	Días	Total Raciones Mes	Valor Ración	Valor Total
						5.873	-
ESCUELA RURAL RAFAEL FERNANDEZ	RI - AM				0	5.873	-
ESC RUR PUERTA OPONCITO	RI - AM				0	5.873	-
ESCUELA RURAL EL POBLADO	RI - AM				0	5.873	-
ESC RUR CRETACEO	RI - AM				0	5.873	-
ESCUELA RURAL LOS PALMITOS	RI - AM				0	5.873	-
ESCUELA RURAL LA UNION	RI - AM				0	5.873	-
ESCUELA RURAL CAÑO GUARUMO	RI - AM				0	5.873	-
ESCUELA RURAL ZARZAL LAS MARGARITAS	RI - AM				0	5.873	-
ESCUELA RURAL VEREDA SAN LUIS	RI - AM				0	5.873	-
ESCUELA RURAL LA ARENOSA	RI - AM				0	5.873	-
ESCUELA RURAL PEROLES	RI - AM				0	5.873	-
ESCUELA RURAL SAN JOSE DE YACARANDA	RI - AM				0	5.873	-
ESCUELA RURAL LA SIBERIA	RI - AM				0	5.873	-
COLEGIO AGROPECUARIO LA FORTUNA	RI - AM	488	30	5	150	5.873	880.950
	RI - AM	488	284	7	1988	5.873	11.675.524
	RI - AM	488	18	6	108	5.873	634.284
	RI - AM	488	156	8	1248	5.873	7.329.504
ESCUELA RURAL LA FORTUNA	RI - AM	124	94	4	376	5.873	2.208.248
	RI - AM	124	28	5	140	5.873	822.220
	RI - AM	124	2	3	6	5.873	35.238
SEDE ZARZAL LA Y	RI - AM	12	12	8	96	5.873	563.808
SEDE ALVARO BONILLA LOPEZ	RI - AM	13	11	8	88	5.873	516.824
	RI - AM	13	2	5	10	5.873	58.730
SEDE ANTONIO JOSE	RI - AM	16	15	8	120		

cornutrir
Corporación para el Desarrollo Nutricional
NIT. 900.039.412-5

cornutrir							
Sede Educativa	**Modalidad**	**Cupos Prog.**	**Raciones Entreg. Día**	**Días**	**Total Raciones Mes**	**Valor Ración**	**Valor Total**
RESTREPO						5.873	704.760
	RI - AM	16	1	5	5	5.873	29.365
SEDE BELGICA	RI - AM	38	30	8	240	5.873	1.409.520
	RI - AM	38	8	5	40	5.873	234.920
SEDE LA GLORIA	RI - AM	10	9	8	72	5.873	422.856
	RI - AM	10	1	3	3	5.873	17.619

5. COMPONENTE FINANCIERO

En la siguiente tabla se puede apreciar la cobertura que se presta el servicio de alimentación escolar en las instituciones educativas:

ESTADO FINANCIERO DEL CONTRATO EJECUCION PROGRAMA DE ALIMENTACION ESCOLAR PAE BARRANCABERMEJA 2025 MODALIDAD RACION INDUSTRIALIZADA Y RACION PREPARADA EN SITIO CONSORCIO PAE YARIGUIES				
CONCEPTO	**PERIODO A FACTURAR**	**RACIONDES ENTREGADOS**	**TOTAL RACIONDES ENTREGADOS**	**TOTAL FACTURACION**
Prestación Del Servicio De Alimentación Escolar a Estudiantes de los Establecimientos Educativos Del Sector Oficial Del Distrito De Barrancabermeja Santander. Periodo del 19 al 31 de enero de 2026 Según Contrato de Prestación de Servicio N° 5036-26 Realizar el pago en la **Cuenta Corriente N° 0139020754 BBVA,** a nombre de **CONSORCIO PAE YARIGUIES** Titular de la cuenta **COMERCIALIZADORA AL GRANO S.A.S**	**19 de enero de 2026 al 31 de enero de 2026**	COMPLEMENTO ALIMENTARIO TIPO ALMUERZO **0** COMIDA CALIENTE TRANSPORTADA (ALMUERZO) **0** COMPLEMENTO ALIMETARIO JM/JT RACIÓN PREPARADA EN SITIO **0** COMIDA CALIENTE TRANSPORTADA COMPLEMENTO AM/PM PREPARADO EN SITIO **0** COMPLEMENTO ALIMENTARIO JM/JT RACIÓN INDUSTRIALIZADA **125.539**	**125.539**	**$ 737.290.547**
TOTAL RACIONES ENTREGADAS				**$ 737.290.547**

6. VALOR GENERAL

El valor a cobrar por parte del operador **CONSORCIO PAE YARIGUIES** es de **SETECIENTOS TREINTA Y SIETE MILLONES DOSCIENTOS NOVENTA MIL QUINIENTOS CUARENTA Y SIETE PESOS M/CTE ($ 737.290.547).** según **Acta Parcial No.01** del **DEL 19 AL 30 DE ENERO DE 2026**

- **RESUMEN FINANCIERO**

cornutrir			
	Contratado	**Ejecutado**	**%**
Valor contrato	$ 28.145.663.886		

cornutrir
Corporación para el Desarrollo Nutricional
NIT. 900.039.412-5

Valor a pagar Acta Parcial N° 01		$ 737.290.547	2,62%
Valor por ejecutar		$ 27.408.373.339	97,38%
SUMAS IGUALES	$ 28.145.663.886	$ 28.145.663.886	100,00%

7. IMPUTACION PRESUPUESTAL

cornutrir

CDP N°. 26-01606 de 12 de enero de 2026

Identificación presupuestal	Concepto	Fuente de Financiación	Valor
		MINISTERIO DE EDUCACIÓN	$ 18.231.139.888
2.3-22-2201-700-	Contratación de la prestación del	NACIONAL	
2201028-	servicio educativo-contratación	ALIMENTACIÓN	$ 1.170.619.994
2024680810094-	de la provisión integral del	RECURSOS PROPIOS	$ 8.710.094.682
2.3.2.02.02.006-01	servicio de alimentación escolar	RENDIMIENTOS	$ 33.809.322
		SGP ALIMENTACIÓN	
Valor Total CDP			**$28.145.663.886**

cornutrir

REGISTRO PRESUPUESTAL N° 26-00808 de 14 de enero de 2026

Identificación presupuestal	Concepto	Fuente de Financiación	Valor
		MINISTERIO DE EDUCACIÓN	$ 18.231.139.888
2.3-22-2201-700-	Contratación de la prestación del	NACIONAL	
2201028-	servicio educativo-contratación	ALIMENTACIÓN	$ 1.170.619.994
2024680810094-	de la provisión integral del	RECURSOS PROPIOS	$ 8.710.094.682
2.3.2.02.02.006-01	servicio de alimentación escolar	RENDIMIENTOS	$ 33.809.322
		SGP ALIMENTACIÓN	
Valor Total CDP			**$28.145.663.886**

8. INFORME EJECUTIVO

Que el día Treinta y uno (31) de Diciembre de 2025, se fijó como fecha de inicio, para el cumplimiento de las obligaciones derivadas del contrato

N° 5036-25 "PRESTACIÓN DEL SERVICIO DE ALIMENTACIÓN ESCOLAR A ESTUDIANTES DE LOS ESTABLECIMIENTOS EDUCATIVOS DEL SECTOR OFICIAL DEL DISTRITO DE BARRANCABERMEJA SANTANDER".

Que de acuerdo con el **INFORME EJECUTIVO DE OPERACIÓN N° 01**, como Interventoria **Corporación para el Desarrollo Nutricional "CORNUTRIR"** del contrato de **Prestación de Servicio N° 1488-26,** certifica que el contrato en Mención se encuentra a satisfacción de acuerdo con el cumplimiento de las obligaciones contractuales.

Que el desarrollo de la ejecución de entregas de Raciones **Ración Industrializada – RI** efectuadas por operador **CONSORCIO PAE YARIGUIES** , se realizó en el período correspondiente desde el **PERIODO DEL 19 AL 30 DE ENERO DEL 2026** por lo tanto, se contemplaron **10 DÍAS CALENDARIO ESCOLAR.**

Que una vez verificada la cuenta del operador y los respectivos anexos de informe financiero **(Informe de ejecución de recursos, certificado de las compras locales, facturas de las compras locales, nómina, planillas de seguridad social)** presentados por La **CONSORCIO PAE YARIGUIES** y de acuerdo con el informe del contratista y verificación de los registros de entrega y las certificaciones de los Rectores, se verificó las raciones entregadas a cada titular de derecho Que el desarrollo de la ejecución de entregas de **Raciones Ración Industrializada – RI**

durante el período comprendido entre el **PERIODO DEL 19 AL 30 DE ENERO DEL 2026**, Ración según la descripción que se relaciona a continuación, por lo tanto, se cumple con lo relacionado para el respectivo cobro.

1. Que, de acuerdo con la revisión detallada de los registros de entrega y las certificaciones de Rectores, se establece un valor ejecutado en el período comprendido entre el **PERIODO DEL 19 AL 30 DE ENERO DEL 2026**, un valor total de **SETECIENTOS TREINTA Y SIETE MILLONES DOSCIENTOS NOVENTA MIL QUINIENTOS CUARENTA Y SIETE PESOS M/CTE ($ 737.290.547)**

9. RECURSO HUMANO PARA LA OPERACIÓN - PAGOS DEL CONTRATISTA EN UN SISTEMA DE SALUD, PENSIÓN Y RIESGOS PROFESIONALES y PARAFISCALES

Pagos del Personal Operador **CONSORCIO PAE YARIGUIES** al sistema de sistema de seguridad social y parafiscales de los periodos **ENERO-FEBRERO de 2026**, de acuerdo con lo establecido en el artículo 50 de la ley 789 de 2002, la ley 828 de 2003, ley 797 de 2003, Decreto 510 de 2003 y artículo 23 de la ley 1150 de 2007. Planillas Así se detalla el pago Periodo **ENERO-FEBRERO de 2026 (EPS – AFP- ARL-CCF)** Así se detalla el pago:

Planilla Enero: 9492114717

cornutrir		
APORTES	**PERIODO DE PAGO**	**VALOR**
EPS	FEBRERO DE 2026	$ 4.798.800
AFP	ENERO DE 2026	$ 18.296.800
ARL	ENERO DE 2026	$ 2.971.000
CCF	ENERO DE 2026	$4.798.600
TOTAL MES ENERO 2026		**$ 30.865.200**

Aportan Certificación cumplimiento articulo 50 Ley 789 de 2002 y ley 828 de 2003 persona jurídica, emitida por la Contadora **ADRIANA PATRICIA SERPA MENCO** y el Representante Legal **CHRISTIAN CAMILO DIAZ ALVARADO** de mes de **AGOSTO DE 2025**, por concepto del pago de aportes a salud, pensiones, riesgos laborales, cajas de compensación familiar, instituto colombiano de Bienestar Familiar, (ICBF), y Servicio Nacional de Aprendizaje (SENA), correspondiente a los periodos exigibles a la fecha de la certificación.

10. PERSONAL VINCULADO AL CONTRATO Y APORTES AL SGSSS

El personal se encuentra afiliado al sistema de seguridad social de forma dependiente a través de la empresa **APORTES EN LINEA** a nombre de la empresa **CONSORCIO PAE YARIGUIES CONTRATO N° 5036-25**. Hace parte del informe del operador las planillas de seguridad social del personal de los períodos correspondientes a **ENERO DEL 2026.**

cornutrir
Corporación para el Desarrollo Nutricional
NIT. 900.039.412-5

cornutrir

LISTADO PERSONAL CONSORCIO PAE YARIGUIES

ENERO 2026

No.	APELLIDOS		NOMBRES		DOCUMENTO	CARGO
1	SANCHEZ	CORTEZ	XIMENA	LUCELLY	63543116	COORDINADORA GENERAL
2	JAIMES	CAMACHO	PAOLA	ANDREA	45762208	PROFESIONAL DE CAMPO
3	DIAZ	SARMIENTO	ROCIO	DEL CARMEN	63301604	PROFESIONAL DE CAMPO
4	OLIVEROS	AMARIS	WILSON		91438174	SUPERVISOR DE CAMPO
5	HERNANDEZ	PEREZ	JORGE	ANDRES	1096186813	SUPERVISOR DE CAMPO
6	MARTINEZ	SEVERICHE	ALEX	STEVENSON	91446552	SUPERVISOR DE CAMPO
7	BUENO	MORENO	ROSA	MARIA	63464296	SUPERVISOR DE CAMPO
8	MERIÑO	MENESES	HERMES		91437479	SUPERVISOR DE CAMPO
9	ULLOA	BARRIENTOS	FLORINDA		63470445	SUPERVISOR DE CAMPO
10	CALDERON	MORENO	YAILIN	PAOLA	1096242323	SUPERVISOR DE CAMPO
11	GUERRERO	VERA	YESICA	PAOLA	1094247803	SUPERVISOR DE CAMPO
12	PINZON	BERMUDEZ	GLORIA	FERNANDA	63532161	SUPERVISOR DE CAMPO
13	OSORIO	HERNANDEZ	BERENICE		63460567	AUXILIAR ADMINISTRTIVA
14	SUAREZ	SANCHEZ	SARA	CRISTINA	37947767	AUXILIAR ADMINISTRTIVA
15	ARRIETA	EGEA	JUAN	SEBASTIAN	1005222151	INGENIERO DE SISTEMAS
16	PINEDA	LOPEZ	FABIAN	EUGENIO	73127525	ECONOMISTA
17	SERPA	MENCO	ADRIANA	PATRICIA	28020162	CONTADORA
18	PARADA	GUERRA	JOHAN	MAURICIO	1096232068	JEFE DE BODEGA DESPACHOS
19	MORALES	VIZCAINO	CESAR	AUGUSTO	3725399	AUXILIAR DE BODEGA
20	VASQUEZ	MORALES	EDWARD		13851388	AUXILIAR DE BODEGA
21	ALEAN	VILLALOBOS	ANDRES	ALEXIS	1005220743	AUXILIAR DE BODEGA
22	BALLESTEROS	GUEVARA	JEHAN	PHIERRE	1088236248	AUXILIAR DE BODEGA
23	URUETA	BOHORQUEZ	ROMIS		1096245035	AUXILIAR DE BODEGA
24	PALOMO	ZAYAS	FREY	MARTIN	1096228400	AUXILIAR DE BODEGA
25	BENAVIDES		ANA	BELEN	63469282	AUXILIAR DE BODEGA
26	PIÑATES	GOMEZ	ERIKA	PATRICIA	1096220219	AUXILIAR DE BODEGA
27	PEINADO	PEDROZO	CELENIA		1096189294	AUXILIAR DE BODEGA
28	JIMENEZ	CARDENAS	MERCEDES		37929867	AUXILIAR DE BODEGA
29	COLMENARES		ADALBERTO	MARTINEZ	91431373	AUXILIAR DE BODEGA
30	PINZON	CASTAÑEDA	JEFFERSON	ESNEYDER	1005363423	AUXILIAR DE BODEGA

cornutrir
Corporación para el Desarrollo Nutricional
NIT. 900.039.412-5

cornutrir

LISTADO PERSONAL CONSORCIO PAE YARIGUIES

ENERO 2026

No.	APELLIDOS		NOMBRES		DOCUMENTO	CARGO
31	MAX	MEJIA	CRISTIAN	ALBERTO	1096244713	AUXILIAR DE BODEGA
32	REALES	SANCHEZ	HUGO	ARMANDO	1096255681	AUXILIAR DE BODEGA
33	MONTAGUT	QUICENO	UBADEL	HARVEY	1104127734	AUXILIAR DE BODEGA
34	GARZON	CARDENAS	IVAN	DARIO	1096236166	CONDUCTOR
35	NAVARRO	REALES	JORGE	LEONARDO	1096211918	CONDUCTOR
36	MORENO		GERARDO		218250	CONDUCTOR
37	HERNANDEZ	PEÑA	OLGA		37324482	MANIPULADOR DE ALIMENTOS
38	CARDENAS	CHAVEZ	LINDA	MARIA	28061261	MANIPULADOR DE ALIMENTOS
39	TORRES	NAVARRO	ELIANA		37578007	MANIPULADOR DE ALIMENTOS
40	CARDOZO	MORATO	NORLEYVID		1096194102	MANIPULADOR DE ALIMENTOS
41	SERPA	CHAVEZ	LUIS	ALEJANDRO	1096801716	MANIPULADOR DE ALIMENTOS
42	VIDES	QUIROZ	LUZ	MARINA	63459800	MANIPULADOR DE ALIMENTOS
43	GUERRA	ORTEGA	ENNA	MARIA	28070215	MANIPULADOR DE ALIMENTOS
44	BLANQUICET	ALMEIDA	JUAN	PABLO	1005176515	MANIPULADOR DE ALIMENTOS
45	VASQUEZ	ALVAREZ	MARISELA		1096226499	MANIPULADOR DE ALIMENTOS
46	GUTIERREZ	CARDONA	OLGA	LUCIA	63468533	MANIPULADOR DE ALIMENTOS
47	VARGAS	MARIN	MARLENY	SORELLY	22029622	MANIPULADOR DE ALIMENTOS
48	PAYARES	PINEDA	JANETH		28060812	MANIPULADOR DE ALIMENTOS
49	OLIVARES	LOPEZ	MARLY	ANDREA	1096243076	MANIPULADOR DE ALIMENTOS
50	PINEDA	SILVA	YURANY		37581760	MANIPULADOR DE ALIMENTOS
51	PADILLA	HERNANDEZ	AMELIA	DEL SOCORRO	37932313	MANIPULADOR DE ALIMENTOS
52	GARZON	QUINTERO	GRACIELA		1050545018	MANIPULADOR DE ALIMENTOS
53	PELAEZ	VARGAS	CLAUDIA	PATRICIA	63471117	MANIPULADOR DE ALIMENTOS
54	SANABRIA	BELTRAN	JHONATAN	GABRIEL	1005185292	MANIPULADOR DE ALIMENTOS
55	CARDONA	MORALES	SANDRA	MILENA	1096183074	MANIPULADOR DE ALIMENTOS
56	GUERRERO	MARTINEZ	YENIFER	PAOLA	1096226353	MANIPULADOR DE ALIMENTOS
57	LUNA	PRECIADO	MANUELA		28019777	MANIPULADOR DE ALIMENTOS
58	QUEVEDO	NUÑEZ	FACSULIS		63497844	MANIPULADOR DE ALIMENTOS
59	CARREÑO	BARON	MARICELA		63469916	MANIPULADOR DE ALIMENTOS
60	RODRIGUEZ	HERNANDEZ	ABRAHAM	ANTONIO	13566521	MANIPULADOR DE ALIMENTOS
61	ULLOA	BARRIENTOS	ESPERANZA		63468640	MANIPULADOR DE ALIMENTOS
62	PEREZ	ORTIZ	PAOLA		63473652	MANIPULADOR DE

cornutrir
Corporación para el Desarrollo Nutricional
NIT: 900.039.412-5

cornutrir

LISTADO PERSONAL CONSORCIO PAE YARIGUIES

ENERO 2026

No.	APELLIDOS		NOMBRES		DOCUMENTO	CARGO
						ALIMENTOS
63	NAVAS	TRILLOS	JUAN	FELIPE	1005183084	MANIPULADOR DE ALIMENTOS
64	FARELO	ZAPATA	ESTEFANIA		1096211396	MANIPULADOR DE ALIMENTOS
65	PEREZ	FARELO	CAROLINA		63549332	MANIPULADOR DE ALIMENTOS
66	VANEGAS	BUENO	MARIA	FERNANDA	1005179486	MANIPULADOR DE ALIMENTOS
67	GUEVARA	CRUZ	EVANGELINA		42129452	MANIPULADOR DE ALIMENTOS
68	ROCHA	SALAS	GENOVEVA		63458658	MANIPULADOR DE ALIMENTOS
69	PACHECO	VILLA	ROMY		91425108	MANIPULADOR DE ALIMENTOS
70	SANABRIA	CARILLO	MARTHA	CECILIA	37931135	MANIPULADOR DE ALIMENTOS
71	CUADRO	LOPEZ	EVA	SANDRY	1096244007	MANIPULADOR DE ALIMENTOS
72	BUENO	MORENO	GEORGINA		63461621	MANIPULADOR DE ALIMENTOS
73	RODRIGUEZ	CARO	LINA	TERESA	39023471	MANIPULADOR DE ALIMENTOS
74	BOLAÑOS	ARBOLEDA	LINA	MARYORY	1096191987	MANIPULADOR DE ALIMENTOS
75	PEINADO	REQUENES	AIDA	LUZ	37575994	MANIPULADOR DE ALIMENTOS
76	BARRIOS	GARIZADO	NANCY	DEL CARMEN	26767511	MANIPULADOR DE ALIMENTOS
77	CARDENAS	ALVEAR	DIANA	MARIA	1005180629	MANIPULADOR DE ALIMENTOS
78	VALLE	CANTILLO	YAMILE		63360476	MANIPULADOR DE ALIMENTOS
79	MIRANDA	JIMENEZ	KELLY	JOHANA	1096233609	MANIPULADOR DE ALIMENTOS
80	CALDERON	GARCES	DAPNE		1005181559	MANIPULADOR DE ALIMENTOS
81	HERNANDEZ	CUESTA	ANIZ	PATRICIA	1048554663	MANIPULADOR DE ALIMENTOS
82	CONTRERAS	BLANCO	DAYSURI		28484049	MANIPULADOR DE ALIMENTOS
83	CABRERA	TORRES	YULI	VIVIANA	63561494	MANIPULADOR DE ALIMENTOS
84	CHAVEZ	PINEDA	NEREIDA	ESTHER	63465289	MANIPULADOR DE ALIMENTOS
85	PARRA	GAVIRIA	JULIAN	SNEYDER	1096195841	MANIPULADOR DE ALIMENTOS
86	CONTRERAS	BLANCO	ALEXANDRA		37576044	MANIPULADOR DE ALIMENTOS
87	ULLOA	BARRIENTOS	LEONOR		28489019	MANIPULADOR DE ALIMENTOS
88	PATERNINA	CHIMA	ZAIDA		63457661	MANIPULADOR DE ALIMENTOS
89	MARTINEZ	RAAD	DAYLIS	YARIBET	37578145	MANIPULADOR DE ALIMENTOS
90	SIACHOQUE	CASTELLANOS	CINDY	LIZETH	1096193997	MANIPULADOR DE ALIMENTOS
91	DITA	TAPIAS	LILIANA		63471053	MANIPULADOR DE ALIMENTOS
92	RIVERA	SANTOS	SANDRA	LILIANA	63473332	MANIPULADOR DE

cornutrir
Corporación para el Desarrollo Nutricional
NIT. 900.039.412-5

cornutrir

LISTADO PERSONAL CONSORCIO PAE YARIGUIES

ENERO 2026

No.	APELLIDOS		NOMBRES		DOCUMENTO	CARGO
						ALIMENTOS
93	BAYONA	TIBANA	EDITH		63458102	MANIPULADOR DE ALIMENTOS
94	SALAZAR	BRACHE	LINA	MARCELA	1128061438	MANIPULADOR DE ALIMENTOS
95	PINEDA	ARRIETA	ESTHER	INES	63455524	MANIPULADOR DE ALIMENTOS
96	MORENO	SEPULVEDA	INES		37928977	MANIPULADOR DE ALIMENTOS
97	HERRERA	TOLOZA	SILENA	GISELLE	37576346	MANIPULADOR DE ALIMENTOS
98	BALLESTEROS	NAVARRO	MARTHA	CECILIA	37930931	MANIPULADOR DE ALIMENTOS
99	GARCIA	TAPIAS	YURANI	MATILDE	1099202377	MANIPULADOR DE ALIMENTOS
100	GOMEZ	GARCIA	BLANCA	RUBIELA	28757176	MANIPULADOR DE ALIMENTOS
101	BRITO	NIEVES	IRMA	ZORAYDA	68293678	MANIPULADOR DE ALIMENTOS
102	MORALES		RICARDO		91426752	MANIPULADOR DE ALIMENTOS
103	GUTIERREZ	NIEVES	KATHERIN	YAJAIRA	1096188954	MANIPULADOR DE ALIMENTOS
104	MENDEZ	GOMEZ	LUZ	MERY	63456922	MANIPULADOR DE ALIMENTOS
105	PEREZ	LIZCANO	YESICA	XIOMARA	1096182319	MANIPULADOR DE ALIMENTOS
106	SANCHEZ	MUÑOZ	VIVIAN	JULIETA	63470917	MANIPULADOR DE ALIMENTOS
107	GARCIA	AMADOR	MARIA	CATHERINE	37578056	MANIPULADOR DE ALIMENTOS
108	MAX	HERRERA	RODRIGO	ANTONIO	91320763	MANIPULADOR DE ALIMENTOS
109	GALVAN	MORALES	LIZETH	PAOLA	1096226577	MANIPULADOR DE ALIMENTOS
110	BAYONA	LOBO	YADIRA		63455283	MANIPULADOR DE ALIMENTOS
111	QUINTERO	AGUIRRE	MORELIA		1096242813	MANIPULADOR DE ALIMENTOS
112	VARGAS	ARDILA	DAYIBE		63470139	MANIPULADOR DE ALIMENTOS
113	ORTEGA	WESCOTH	EDBLIS	DEL CARMEN	23835488	MANIPULADOR DE ALIMENTOS
114	RESTREPO	MENESES	ROSMIRA	LUCIA	1096201196	MANIPULADOR DE ALIMENTOS
115	CONTRERAS		LUIS	JESUS	88001673	MANIPULADOR DE ALIMENTOS
116	MONTES	DIAZ	ESTELA	ISABEL	64544010	MANIPULADOR DE ALIMENTOS
117	ROJAS	VALLE	LEXY		5117383	MANIPULADOR DE ALIMENTOS
118	GUZMAN	AVILA	ESTEFANI	DEL CARMEN	1128061946	MANIPULADOR DE ALIMENTOS
119	ATENCIO	RAMIREZ	MARIA	ANDREA	1096241481	MANIPULADOR DE ALIMENTOS
120	RANGEL	VARGAS	JULIETH	SILVANA	1096205818	MANIPULADOR DE ALIMENTOS
121	ORTEGA		YAMILE		52350178	MANIPULADOR DE ALIMENTOS
122	CASTAÑO	LONDOÑO	ANGIE	MABEL	1096252794	MANIPULADOR DE

cornutrir
Corporación para el Desarrollo Nutricional
NIT. 900.039.412-5

cornutrir

LISTADO PERSONAL CONSORCIO PAE YARIGUIES

ENERO 2026

No.	APELLIDOS		NOMBRES		DOCUMENTO	CARGO
						ALIMENTOS
123	CHACON	NIÑO	NADIA	CAROLINA	37579112	MANIPULADOR DE ALIMENTOS
124	RODELO	PALLARES	YANEIRYS		37580457	MANIPULADOR DE ALIMENTOS
125	NOVA	BADILLO	YENIFFER	PAOLA	1102716987	MANIPULADOR DE ALIMENTOS
126	CUAVAS	ARCOS	MILADIS		63468118	MANIPULADOR DE ALIMENTOS
127	VESGA	PATIÑO	LEIDY	JOHANA	1005155945	MANIPULADOR DE ALIMENTOS
128	PAVA	HERNANDEZ	DANNA	MAHOLIS	1085171631	MANIPULADOR DE ALIMENTOS
129	LUENGAS	SUAREZ	NINI	JOHANA	37863792	MANIPULADOR DE ALIMENTOS
130	CUADRADO	JAIMES	JULIO	CESAR	1096219594	MANIPULADOR DE ALIMENTOS
131	BENITEZ	GONZALEZ	LIZETH	PAOLA	1096211154	MANIPULADOR DE ALIMENTOS
132	PEÑATE	MEDINA	MONICA		37579094	MANIPULADOR DE ALIMENTOS
133	TOVAR	MENESES	YIRAIDA		1096229800	MANIPULADOR DE ALIMENTOS
134	BENITEZ	PEÑATE	MARIBEL		1096227307	MANIPULADOR DE ALIMENTOS
135	TORRES	BORRERO	KAREN	LORENA	1022922246	MANIPULADOR DE ALIMENTOS
136	BLANCO	CERVANTES	MAYERLI	PAOLA	1005185030	MANIPULADOR DE ALIMENTOS
137	VIVEROS	CORDOBA	YESENIA		1005186891	MANIPULADOR DE ALIMENTOS
138	AVILES	PEREZ	LUZ	DARY	28488602	MANIPULADOR DE ALIMENTOS
139	NIÑO	ORTIZ	CELINA	MARIA	63512544	MANIPULADOR DE ALIMENTOS
140	OJEDA	GALINDO	LIGIA	ISABEL	37927535	MANIPULADOR DE ALIMENTOS
141	DIAZ	ROJAS	ASTRID	CAROLINA	1096244679	MANIPULADOR DE ALIMENTOS
142	OVIEDO	SIERRA	NELY		63472890	MANIPULADOR DE ALIMENTOS
143	FLÓREZ	ARRIETA	LEIVIS	MARIA	1104008876	MANIPULADOR DE ALIMENTOS
144	GOMEZ	ACELAS	ESTEFANY		1005240068	MANIPULADOR DE ALIMENTOS
145	GRAJALES	OSPITIA	YISNEY	CRISTINA	1039698208	MANIPULADOR DE ALIMENTOS
146	MARTINEZ	LOZANO	MERIS	DEL CARMEN	50851377	MANIPULADOR DE ALIMENTOS
147	JIMENEZ	DIAZ	DIANA	CAROLINA	1004580120	MANIPULADOR DE ALIMENTOS
148	ARENAS	SABATA	LITA		63334426	MANIPULADOR DE ALIMENTOS
149	GONZALEZ	ALFARO	LINA	MARIA	1096235107	MANIPULADOR DE ALIMENTOS
150	GARNICA	DIAZ	DULCELINA		1096188183	MANIPULADOR DE ALIMENTOS
151	GUALDRON	TORRES	ROSMERY		1096233641	MANIPULADOR DE ALIMENTOS
152	SANABRIA		SANDRA		1096188970	MANIPULADOR DE

cornutrir
Corporación para el Desarrollo Nutricional
NIT. 900.039.412-5

cornutrir						
LISTADO PERSONAL CONSORCIO PAE YARIGUIES						
ENERO 2026						
No.	**APELLIDOS**		**NOMBRES**		**DOCUMENTO**	**CARGO**
						ALIMENTOS
153	NIÑO	CARDENAS	NATALY		1005240082	MANIPULADOR DE ALIMENTOS
154	MARTINEZ	RUIZ	SOCORRO		28152487	MANIPULADOR DE ALIMENTOS
155	RAMIREZ	MONSALVE	RUBIELA		28020455	MANIPULADOR DE ALIMENTOS
156	RAMOS	GOMEZ	MARELLY	YENITZA	1005654150	MANIPULADOR DE ALIMENTOS
157	MATHOS	GUTIERREZ	DEISYS	KATHE	1002276655	MANIPULADOR DE ALIMENTOS
158	HERREÑO	SAAVEDRA	LUZ	DARY	52341928	MANIPULADOR DE ALIMENTOS

11. COMPRAS LOCALES

Se realizaron compras locales en el Distrito y el Departamento, en el período comprendido entre el **19 AL 30 DE ENERO DEL 2026** dando cumplimiento a lo contratado.

CERTIFICACION DE COMPRAS LOCALES

Operador PAE:	**CONSORCIO PAE YARIGUIES**	**Número de Contrato:**	5036-25	
NIT:	901.830.141-1	**Teléfono:**		
Fecha	**ENERO**			

PROVEEDOR	NIT	DOMICILIO	MUNICIPIO	TELEFONO	PRODUCTO	N° FACTURA	VALOR
ALIMENTOS							
COMERCIALIZADORA AL GRANO	830117064-6	CALLE 15 N 9-84	VILLANUEVA - SANTANDER	3125217823	GRANOLA	FEVV 14460	10.021.500
COMERCIALIZADORA AL GRANO	830117064-6	CALLE 15 N 9-84	VILLANUEVA - SANTANDER	3125217823	PANIFICADO	FEVV 14462	101.587.000
COMERCIALIZADORA AL GRANO	830117064-6	CALLE 15 N 9-84	VILLANUEVA - SANTANDER	3125217823	BEBIDAS LACTEAS	FEVV 14463	83.991.000
COMERCIALIZADORA AL GRANO	830117064-6	CALLE 15 N 9-84	VILLANUEVA - SANTANDER	3125217823	GRANOLA	FEVV 14467	8.154.000
COMERCIALIZADORA AL GRANO	830117064-6	CALLE 15 N 9-84	VILLANUEVA - SANTANDER	3125217823	BEBIDAS LACTEAS	FEVV 14468	59.508.750
COMERCIALIZADORA AL GRANO	830117064-6	CALLE 15 N 9-84	VILLANUEVA - SANTANDER	3125217823	FRUTAS	FEVV 14469	60.104.000

cornutrir
Corporación para el Desarrollo Nutricional
NIT. 900.039.412-5

CERTIFICACION DE COMPRAS LOCALES

Operador PAE:	**CONSORCIO PAE YARIGUIES**	**Número de Contrato:**	5036-25	
NIT:	901.830.141-1	**Teléfono:**		
Fecha	**ENERO**			

PROVEEDOR	NIT	DOMICILIO	MUNICIPIO	TELEFONO	PRODUCTO	N° FACTURA	VALOR
PRODUCTOS LA SABROSURA	901133289	KM 5 VIA BARBOSA-VELEZ	BARBOSA - SANTANDER	3203457490	DULCES	S6426	3.002.700
PRODUCTOS LA SABROSURA	901133289	KM 5 VIA BARBOSA-VELEZ	BARBOSA - SANTANDER	3203457490	DULCES	S6373	8.554.000
RAFAEL CESAR MIELES DELGADO	1567358 5	VIA PRINCIPAL VDA LA INDEPENDENCIA	BARRANCABERMEJA - SANTANDER	3123599857	HUEVOS	FE-108	5.300.000
DISTRIBUIDORA LA PAZ	6346575 5-7	CL 55 19-76 BRR TORCOROMA	BARRANCABERMEJA - SANTANDER	3142911656	VIVERES Y ABARROTES	FECA 54985	48.200
PRODUCTO DE ASEO Y PAPELERIA							
COMERCIALIZADORA AL GRANO	830117064-6	CALLE 15 N 9-84	VILLANUEVA - SANTANDER	3125217823	UTILES DE PAPELERIA	FEVV 14465	1.921.059
COMERCIALIZADORA AL GRANO	830117064-6	CALLE 15 N 9-84	VILLANUEVA - SANTANDER	3125217823	UTILES DE ASEO	FEVV 14466	19.189.002
BOLSAS							
FULGENCIO BERDUGO SANABRIA	911111261	CS 58 VER VILL PLATA	BARRANCABERMEJA - SANTANDER	3106083287	BOLSAS METALIZADAS	FE2600	262.990
FULGENCIO BERDUGO SANABRIA	911111261	CS 58 VER VILL PLATA	BARRANCABERMEJA - SANTANDER	3106083287	BOLSAS METALIZADAS	FE2604	581.000
FULGENCIO BERDUGO SANABRIA	911111261	CS 58 VER VILL PLATA	BARRANCABERMEJA - SANTANDER	3106083287	BOLSAS METALIZADAS	FE-2605	802.000
ARRIENDOS							
COLEGIO CAMILO TORRES		DG 60 42-60	BARRANCABERMEJA - SANTANDER	607-6021212	ARRIENDO LOCAL CPA CAMILO TORRES MES ENERO	CTA COBRO	1.100.000
JAQUELINE AYALA CALDERON	6345641 0	CL 71 SUR 79-30	BARRANCABERMEJA - SANTANDER	3125551733	ARRIENDO LOCAL CPA TORCOROMA MES ENERO	CTA COBRO	3.156.000

cornutrir
Corporación para el Desarrollo Nutricional
NIT. 900.039.412-5

CERTIFICACION DE COMPRAS LOCALES

Operador PAE:	**CONSORCIO PAE YARIGUIES**	**Número de Contrato:**	5036-25	
NIT:	901.830.141-1	**Teléfono:**		
Fecha	**ENERO**			

PROVEEDOR	NIT	DOMICILIO	MUNICIPIO	TELEFONO	PRODUCTO	N° FACTURA	VALOR
GILBERTO GORDILLO HERNANDEZ	13884149	CL 37 36 173	BARRANCABERMEJA - SANTANDER	3115814869	ARRIENDO BODEGA YARIMA MES ENERO	FEVG 201	7.507.500
TRANSPORTE							
GIOVANNI RODRIGUEZ GUTIERREZ	63457744	CL 13 2-67	BUCARAMANGA - SANTANDER	3112076014	SERVICIO DE TRANSPORTE ALIMENTOS MES ENERO	CTA COBRO	4.900.000
ENRIQUE HERRERA BENAVIDES	79332860	CL 32 34 46	BARRANCABERMEJA - SANTANDER	3203310679	SERVICIO DE TRANSPORTE ALIMENTOS MES ENERO	CTA COBRO	5.250.000
ALBERTO RANGEL NAVARRO	91424061	CL 52A 32 34 BRR NUEVO PALMIRA	BARRANCABERMEJA - SANTANDER	3118102387	SERVICIO DE TRANSPORTE ALIMENTOS MES ENERO	CTA COBRO	5.250.000
JAIME ANDRES CABALLERO VARGAS	91161364-7	CR 45 28-03 BRR EL CERRO	BARRANCABERMEJA - SANTANDER	3186386266	TRANSPORTE MES ENERO	JCV9002	400.000
HECTOR ARNOLDO SANTA	13879946	BARRIO YARIMA	BARRANCABERMEJA - SANTANDER	3174357169	SERVICIO DE PARQUEADERO ME ENERO	CTA COBRO	725.000
JOSE SANCHEZ RETAMOZA	91439288	VEREDA BOCAS DE LA COLORADA	BARRANCABERMEJA - SANTANDER	3184878560	SERVICIO DE TRANSPORTE FLUVIAL ENERO	CTA COBRO	800.000
BERNARDO MENDOZA PEDROZO	9267038	CORREGIMIENTO CIENAGA DEL OPON	BARRANCABERMEJA - SANTANDER	3184878560	SERVICIO DE TRANSPORTE FLUVIAL ENERO	CTA COBRO	640.000
RUMALDO VASQUEZ	91442270	CORREGIMIENTO SAN RAFAEL DE CHUCURI	BARRANCABERMEJA - SANTANDER	3184878560	SERVICIO DE TRANSPORTE FLUVIAL ENERO	CTA COBRO	500.000
TOTAL							**393.255.701**

12. AVAL DE CUMPLIMIENTO

Por lo anterior, la supervisión del Contrato **N° 5036-25**, avala que el contrato en mención se está desarrollando satisfactoriamente según como dice el objeto de este, durante el periodo comprendido entre el **19 AL 30 DE ENERO DEL 2026** por **10 DÍAS CALENDARIO ESCOLAR ATENDIDOS.**

cornutrir
Corporación para el Desarrollo Nutricional
NIT. 900.039.412-5

2. Por lo tanto, se recibe a entera satisfacción y se autoriza el pago del **ACTA PARCIAL N° 01**, por valor **SETECIENTOS TREINTA Y SIETE MILLONES DOSCIENTOS NOVENTA MIL QUINIENTOS CUARENTA Y SIETE PESOS M/CTE ($ 737.290.547)**

REGISTRO PRESUPUESTAL N° 26-00808 de 14 de enero de 2026				
Identificación presupuestal	**Concepto**	**Fuente de Financiación**	**Valor RP**	**Valor a pagar Acta Parcial N° 01**
2.3-22-2201-700-2201028-2024680810094-2.3.2.02.02.006-01	Contratación de la prestación del servicio educativo-contratación de la provisión integral del servicio de alimentación escolar	MINISTERIO DE EDUCACIÓN NACIONAL	$ 18.231.139.888	$0
		ALIMENTACIÓN ESCOLAR	$ 1.170.619.994	$0
		RECURSOS PROPIOS	$ 8.710.094.682	$737.290.547
		RENDIMIENTOS FINANCIEROS SGP ALIMENTACIÓN ESCOLAR	$ 33.809.322	$0
Valor Total RP			**$28.145.663.886**	**$737.290.547**

Las raciones entregadas, se evidencian en el Registro y Control Diario de Asistencia de los Titulares de Derecho y el Certificado de Raciones entregadas firmadas por el Rector de la Institución o funcionario delegado por el mismo.

En el mes de **ENERO 2026** se prestó el servicio solo con modalidad Ración Industrializada dado que el inicio de las actividades académicas en las Instituciones Educativas fue progresivo. En la semana del 19 al 23 de enero de 2026, se citaron por grados y la cobertura atendida fue la reportada en SIMAT a corte 16 de enero de 2026, mientras que, para la semana del 26 al 30 de enero de 2026 ya asistieron todos los grados a su respectiva jornada y la cobertura atendida fue la reportada en SIMAT a corte 22 de enero de 2026, de acuerdo a lo dispuesto por la secretaria de Educación en la circular No.008 de 2026.

cornutrir
Corporación para el Desarrollo Nutricional
NIT. 900.039.412-5

INFORME DE INTERVENTORIA
PERIODO DEL 19 AL 31 DE ENERO DEL 2026
CONTRATO DE SUPERVISIÓN No. 1488-26
ACTA PARCIAL N° 01

CONTRATO N°	1488-26
CONTRATANTE:	DISTRITO DE BARRANCABERMEJA
NIT:	890.201.900-6
CONTRATISTA:	CORPORACION PARA EL DESARROLLO NUTRICIONAL CORNUTRIR
NIT:	900.039.412-5
REPRESENTANTE LEGAL	**JULIETH CAROLINA CAMARGO CAMARGO**
IDENTIFICACIÓN	63545024 de Bucaramanga
TELÉFONO:	3006969282
DIRECCIÓN:	Calle 37 No. 42 - 294 Torre 4 Apto 1003 Barrio El Palmar
OBJETO:	INTERVENTORÍA TÉCNICA, ADMINISTRATIVA, FINANCIERA Y LEGAL AL SERVICIO DE ALIMENTACIÓN ESCOLAR A ESTUDIANTES DEL SECTOR EDUCATIVO OFICIAL DEL DISTRITO DE BARRANCABERMEJA, SANTANDER.
VALOR DEL CONTRATO	MIL NOVECIENTOS SESENTA MILLONES SETECIENTOS SETENTA Y UN MIL NOVENTA PESOS MCTE ($1.960.771.090)
DURACIÓN	TRESCIENTOS VEINTE (320) DIAS CALENDARIO CONT ADOS A PARTIR DE LA SUSCRIPCIN DEL ACTA DE INICIO
PROYECTO	IMPLEMENTACION DEL PROGRAMA DE ALIMENTACION ESCOLAR EN PROYECTO LOS ESTABLECIMIENTOS EDUCATIVOS OFICIALES DEL DISTRITO DE BARRANCABERMEJA,SANTANDER
SUPERVISOR	DIRECTOR DE COBERTURA EDUCATIVA
FECHA DE INICIO	19 DE ENERO DE 2026
FECHA DE TERMINACIÓN	8 DE DICIEMBRE DE 2026

El Distrito de Barrancabermeja suscribió el día **16 DE ENERO DE 2026**, el contrato de Interventoría **N° 1488-26** con la empresa **CORPORACIÓN PARA EL DESARROLLO NUTRICIONAL "CORNUTRIR"**, cuyo objeto es: **INTERVENTORÍA TÉCNICA, ADMINISTRATIVA, FINANCIERA Y LEGAL AL SERVICIO DE ALIMENTACIÓN ESCOLAR A**

cornutrir
Corporación para el Desarrollo Nutricional
NIT. 900.039.412-5

ESTUDIANTES DE LOS ESTABLECIMIENTOS EDUCATIVOS OFICIALES DEL DISTRITO DE BARRANCABERMEJA, SANTANDER., dando inicio el **19 DE ENERO DE 2026**.

Conforme a las obligaciones legales y contractuales del contrato **1488-26** y lo solicitado por el municipio de Barrancabermeja, durante el periodo comprendido entre el **19 al 31 de Enero de 2026, se llevó a cabo la supervisión sobre la operación del PAE, en ejecución del contrato No. 5036-25**

De la misma manera, se llevó a cabo la interventoría a las obligaciones legales y contractuales del contrato **1488-26**, sobre del contrato de operación No. **5036-25** durante el período del **19 al 31 de Enero de 2026**, conforme a las obligaciones de carácter legal y contractual.

1. **ACTIVIDADES DE SEGUIMIENTO Y MONITOREO POR PARTE DE LA INTERVENTORÍA.**

Actividades desarrolladas de verificación de los complementos alimentarios **RACIÓN INDUSTRIALIZADA-RI** Según el anexo de condiciones al proceso contractual concurso de méritos **No. CM-008-2025** CUYO OBJETO ES: **INTERVENTORÍA TÉCNICA, ADMINISTRATIVA, FINANCIERA Y LEGAL AL SERVICIO DE ALIMENTACIÓN ESCOLAR A ESTUDIANTES DE LOS ESTABLECIMIENTOS EDUCATIVOS OFICIALES DEL DISTRITO DE BARRANCABERMEJA, SANTANDER CONTRATO N° 1488-26**, establece que el Programa debe ser atendido de acuerdo con las indicaciones dadas por el supervisor e interventor del contrato así:

- Cumplir todos y cada uno de los lineamientos, técnicos, financieros, jurídicos, administrativos, nutricionales y los demás 'referentes al PAE, señalados en el documento expedido por el Ministerio de Educación Nacional, mediante **Resolución No. 0335 de 2021**, "Por la cual se expiden los Lineamientos Técnicos - Administrativos, los Estándares y las Condiciones Mínimas del Programa de Alimentación Escolar - PAE- **Resolución 0335 de 2021.**
- Ejecutar el contrato, teniendo en cuenta las siguientes consideraciones, aspectos, y lineamientos y obligaciones específicas, de carácter técnico, financiero, jurídico; administrativo, nutricional y los demás referentes al PAE.
- La entrega del Programa de Alimentación Escolar-PAE se debe prestar bajo las modalidades de: **RACIÓN INDUSTRIALIZADA**, en cada una de las sedes educativas.

El día **19 Enero de 2026** se da inicio al contrato **N°5036-25 "PRESTACIÓN DEL SERVICIO DE ALIMENTACIÓN ESCOLAR A ESTUDIANTES DE LOS ESTABLECIMIENTOS EDUCATIVOS DEL SECTOR OFICIAL DEL DISTRITO DE BARRANCABERMEJA, SANTANDER"**,

para la atención del programa de alimentación escolar durante la vigencia 2025, la Secretaria de Educación Distrital, por medio del Equipo de Supervision PAE, realizó la entrega respectiva de la focalización de los beneficiarios al operador de acuerdo con la **Resolución 0335 de 2021**, aprobación de minutas y el plan de alistamiento.

La Entidad Territorial suscribió el **16 de Enero 2026** el contrato **N°1488-26** Interventoría para ejercer la verificación y cumplimento a la prestación del Servicio de alimentación Escolar en el Distrito de Barrancabermeja con objeto **"INTERVENTORÍA TÉCNICA, ADMINISTRATIVA, FINANCIERA Y LEGAL AL SERVICIO DE**

0067

ALIMENTACIÓN ESCOLAR A ESTUDIANTES DE LOS ESTABLECIMIENTOS EDUCATIVOS OFICIALES DEL DISTRITO DE BARRANCABERMEJA, SANTANDER".

La Secretaría de Educación Distrital ha venido dando el respectivo cumplimiento a la directiva 08 de 29 de diciembre de 2022 emanada por la **UAPA** donde se brindan las orientaciones para la prestación del servicio de manera presencial y sin restricciones de aforo en los establecimientos educativos oficiales y no oficiales del país, desde educación inicial hasta educación media emitida por la Unidad Administrativa Especial de Alimentación Escolar- Alimentos para Aprender.

El periodo reportado corresponde a lo determinado en la **CLÁUSULA OCTAVA** forma de pago del contrato **N° 1488-26** de **"INTERVENTORÍA TÉCNICA, ADMINISTRATIVA, FINANCIERA Y LEGAL AL SERVICIO DE ALIMENTACIÓN ESCOLAR A ESTUDIANTES DE LOS ESTABLECIMIENTOS EDUCATIVOS OFICIALES DEL DISTRITO DE BARRANCABERMEJA, SANTANDER".** en el desarrollo de actividades durante el periodo comprendido entre **19 al 30 de Enero de 2026** para un total de **10 DÍAS CALENDARIO.**

2. **IMPLEMENTACION DEL COMPONENTE DE ALIMENTACION SALUDABLE EN EL PAE**

Alimentación Saludable y Sostenible se convierten en los temas básicos dentro de los que se encuentran los Lineamientos que, a través de Anexos Técnicos, son desarrollados normativamente y de manera práctica todos los aspectos a tener en cuenta por el Programa de Alimentación Escolar – PAE, que como cuerpo estructurado hacen parte integral de la Resolución No. 335 del año 2021, teniendo como objetivo fundamental establecer los estándares y condiciones mínimas para la prestación del servicio y su ejecución, que como parte de una política pública a cargo de la Unidad Administrativa Especial de Alimentación Escolar – Alimentos

Para Aprender, forman un programa que por ley es ejecutado por las Entidades Territoriales Certificadas, con la participación de todos los estamentos y actores vinculados para tal fin; La entrega de los alimentos diarios correspondientes al ciclo de menús aprobados por la entidad territorial competente (ETC) en las modalidades complemento alimentario.

La Modalidad de atención contratada por el distrito de **Barrancabermeja, Santander** para la ejecución del Contrato de Suministro **No. 5036-25** es **Ración Industrializada – RI**

DESCRIPCIÓN DE LAS ACTIVIDADES REALIZADAS POR PARTE DE LA INTERVENTORIA CON CONTRATO N°1488-26

Las actividades desarrolladas durante el periodo comprendido entre el **19 AL 31 DE ENERO DE 2026** tenemos las siguientes:

- Se realizan visitas diarias por parte de los Inspectores de Campo según cronograma a los diferentes comedores escolares en la modalidad ración preparada en sitio – desayuno y almuerzos y ración industrializada, mediante la aplicación del Formato de Verificación diario
- Se verifica las condiciones de higiene, cantidad y calidad de acuerdo con la minuta patrón, establecida en el pliego de condiciones.
- Se verifica el cumplimiento de la implementación de los planes de acuerdo con lo establecido en el lineamiento técnico, en cada uno de los restaurantes escolares y bodega.

0068

- Se vigila la distribución de las raciones entregadas diariamente verificando el registro diario de asistencia.
- Se realizan visitas semanales de parte del personal de la interventoría, según cronograma establecido a la bodega y sede administrativa del operador, los productos que llegan al punto de distribución como son los lácteos, frutas, panificados y dulces.
- Se realizaron encuestas de percepción del servicio a titulares de derecho de las diferentes instituciones educativas, mediante la aplicación de los formatos correspondientes
- Se efectúan reuniones de retroalimentación con el personal de Interventores.
- Se vigila el cumplimiento de las compras locales.
- Se verifica que el Operador cumpla con la implementación de un plan de saneamiento básico de acuerdo a lo establecido en el **Lineamiento Técnico Administrativo del PAE – MEN, según Resolución N° 0335 de 2021 y sus anexos**, acerca del manejo y disposición de los residuos sólidos ORGANICOS E INORGANICOS (basuras, empaques, cáscaras de frutas, etc.) con el fin de evitar la contaminación ambiental, y controlar la inadecuada manipulación de éstos en cada uno de los restaurantes escolares, instituciones educativas, bodega de almacenamiento y vehículos de transporte.
- Se verifica que el contratista cumpla con los lineamientos establecidos por el MEN por lo cual asume como regla general **Lineamiento Técnico Administrativo del PAE – MEN, según Resolución N° 0335 de 2021 y sus anexos**
- Las demás actividades que requieran apoyo legal para desarrollar con eficiencia y eficacia el control y vigilancia al contrato de operación del PAE, para dar cumplimiento de los lineaminetos técnicos administrativos del programa de Alimentación Escolar.
- Velar por el cumplimiento de todas las obligaciones de la interventoría incluidas en el contrato establecido con la alcaldía Distrital de Barrancabermeja y en especial en las que se encuentren asignadas en el manual de contratación en interventoría ETC.

3. IMPLEMENTACIÓN MENSUAL SISTEMA DE GESTIÓN DE SEGURIDAD Y SALUD EN EL TRABAJO (SG-SST)

El Programa de Alimentación Escolar (PAE) es una iniciativa fundamental que busca garantizar el acceso y la permanencia estudiantil y la nutrición adecuada de los estudiantes, contribuyendo al bienestar y al desarrollo integral de la población infantil en Barrancabermeja. La implementación de este programa no solo se enfoca en la alimentación, sino que también implica un compromiso firme con la seguridad y salud de todos los empleados de la Corporación (CORNUTRIR).

En este contexto, la Seguridad y Salud en el Trabajo (SST) se presenta como un elemento clave para promover un ambiente laboral seguro y saludable. La gestión de SST no solo busca prevenir accidentes y enfermedades laborales, sino que también fomenta un entorno de trabajo que potencie el bienestar físico y psicológico de los trabajadores. Según la Organización Internacional del Trabajo (OIT), "un entorno de trabajo seguro y saludable es un derecho humano básico y un factor esencial para el desarrollo sostenible" (OIT, 2016).

La importancia de una adecuada gestión de SST radica en que una fuerza laboral sana y protegida se traduce en una mayor eficiencia y productividad, lo

0069

que a su vez repercute en la calidad del servicio ofrecido a los estudiantes. Como se menciona en la Ley 1562 de 2012, "la promoción de la salud y la prevención de los riesgos laborales son una responsabilidad de todos los empleadores y trabajadores" (Ley 1562, 2012). Por lo tanto, asegurar condiciones óptimas de trabajo no es solo un deber legal, sino también una inversión en el futuro de la educación y el desarrollo de nuestra comunidad.

Los resultados obtenidos en el mes de Agosto del 2025 reflejan un desempeño excepcional en materia de Seguridad y Salud en el Trabajo en el Programa de Alimentación Escolar. La ausencia de accidentes y enfermedades laborales, evidenciada por la Pirámide de Accidentalidad y Enfermedad Común, indica que las estrategias implementadas han sido efectivas y que se ha logrado crear un entorno laboral seguro y saludable.

Las acciones realizadas, que incluyen la verificación de aportes a la Seguridad Social, la implementación de pausas activas, y la evaluación de estándares mínimos junto con la ARL SURA, son fundamentales para fomentar una cultura de prevención y bienestar. Estas iniciativas no solo contribuyen a proteger la salud de los trabajadores, sino que también promueven su compromiso y satisfacción en el entorno laboral.

Sin embargo, es crucial mantener la vigilancia y el compromiso con la Seguridad y Salud en el Trabajo. Por ello, se recomienda continuar con las capacitaciones periódicas para los empleados, así como reforzar la comunicación sobre las prácticas de seguridad y salud. Además, se sugiere realizar un seguimiento regular de los indicadores del SG-SST y llevar a cabo evaluaciones trimestrales para identificar oportunamente áreas de mejora.

Asimismo, se debe fomentar la participación activa de los trabajadores en la gestión de su salud y seguridad, impulsando su involucramiento en el Comité Paritario y en actividades formativas. La creación de un ambiente laboral colaborativo y proactivo será clave para mantener los estándares alcanzados y asegurar un bienestar integral en el equipo.

Finalmente, es recomendable documentar y comunicar los logros alcanzados en el ámbito de Seguridad y Salud, promoviendo así una cultura organizacional que valore y priorice el bienestar de todos los empleados. Estas acciones solo los beneficiarán, sino que también contribuirán al éxito y sostenibilidad de la Corporación (CORNUTRIR)

cornutrir
Corporación para el Desarrollo Nutricional

LISTADO MAESTRO DE INFORMACION DOCUMENTADA
NIT 900.039.412-5

FORMATOS BODEGA Y/O PLANTA			
VERSION	**FECHA DE APROBACION**	**CODIGO**	**NOMBRE DEL DOCUMENTO – REGISTRO**
01	13/06/2024	SG-FO-34	Lista de chequeo vehiculos para transporte de alimentos
01	14/06/2024	SG-FO-35	verificación administrativa y bodega de los operadores del programa de alimentación escolar
01	13/06/2024	SG-FO-36	Formato de revision y liberación de productos bodega y/o planta
01	13/06/2024	SG-FO-37	Lista de chequeo bodega y/o planta

01	13/06/2024	SG-FO-39	Evaluación organoléptica de los alimentos entregados en el pae ri-bodega y/o planta
FORMATOS VISITA DIARIA			
VERSION	**FECHA DE APROBACION**	**CODIGO**	**NOMBRE DEL DOCUMENTO – REGISTRO**
01	11/06/2024	SG-FO-33	Formato de evaluación condiciones operacionales comida caliente transportada
01	12/06/2024	SG-FO-38	Formato de condiciones de operación comida caliente transportada
01	13/06/2024	SG-FO-40	Evaluación organoléptica de los alimentos entregados en el pae
01	13/06/2024	SG-FO-41	Formato de verificación para comedores escolares del programa de alimentación escolar - PAE Ración preparada en sitio - Ración industrializada
01	13/06/2024	SG-FO-42	Reporte de inventarios
01	13/06/2024	SG-FO-43	formato de revision de productos (RPS) (RI)
01	13/06/2024	SG-FO-44	Formato de verificación gramajes para comedores escolares del programa de alimentación escolar – PAE
FORMATOS ACTAS DE REUNIÓN			
VERSION	**FECHA DE APROBACION**	**CODIGO**	**NOMBRE DEL DOCUMENTO – REGISTRO**
01	13/06/2024	SG-FO-14	Acta de reuniones
FORMATOS EVIDENCIAS FOTOGRAFICAS			
VERSION	**FECHA DE APROBACION**	**CODIGO**	**NOMBRE DEL DOCUMENTO – REGISTRO**
01	12/06/2024	SG-FO-45	Formato registro fotográfico ración industrializada - mix
01	13/06/2024	SG-FO-46	Formato registro fotográfico – bodega de almacenamiento y/o embalaje
01	13/06/2024	SG-FO-47	Formato registro fotográfico reuniones interventoria
01	13/06/2024	SG-FO-48	Formato registro fotográfico preparado en sitio

1. EVALUACIÓN ORGANOLÉPTICA DE LA RACIÓN INDUSTRIALIZADA

La mejora de las características organolépticas de los alimentos se puede lograr mediante el uso de aditivos, pero también con el empleo de ingredientes naturales. En este artículo vamos a conocer de qué manera puede realizarse, cuáles son los test en los que se basa la industria alimentaria para desarrollar mejoras en los productos, y qué ejemplos de ingredientes naturales ayudan a la mejora de la calidad organoléptica de los alimentos.
En general, existen cuatro grupos de características de los alimentos que se valoran para su consumo:

- **Características sensoriales–** Color, sabor y olor de los alimentos
- **Características físicas** – Textura
- **Características nutricionales**
- **Características temporales** – Vida útil del alimento.

Las cuatro características organolépticas principales de los alimentos son color, sabor, olor y textura. Son características que percibimos a través de los sentidos del gusto, la vista, el olfato y el tacto, y que son determinantes en una primera impresión que nos causa el alimento que vamos a consumir. Por ello es muy importante tenerlas en cuenta.

0071

- **Color:** El color es fundamental en la percepción de un alimento por parte del consumidor. Es lo primero que detectamos y nos indica qué reacciones químicas se han sucedido durante la vida útil del alimento, que empieza a contar desde su fabricación hasta su consumo. Los cambios de color en los alimentos pueden verse afectados por ejemplo por la exposición a la luz o el aire, ambos catalizadores en la reacción bioquímica de formación de peróxidos que son responsables de las oxidaciones del alimento. Esta oxidación da lugar a los cambios de color de un tono brillante y vivo, a uno más oscuro o estropeado en alimentos frescos.
- La medición del color es un termómetro de eficacia en muchos casos para determinar este tipo de deterioro y cada vez de forma más tecnificada y sistemática. Técnicas como la espectrofotometría, o tecnologías como Minolta sirven para evaluar los cambios de color y utilizar escalas bien definidas para comparar el color de alimentos tanto líquidos como sólidos.

- **Sabor:** En la industria alimentaria se identifican cinco tipos de sabores: salado, dulce, amargo, ácido y umami. Es posible distinguir además entre sabores lentos y sabores de aparición inmediata. Por lo general, todas las sustancias tienen un sabor único que se compone de varios sabores diferentes.

- **Olor:** El olor viene definido por las diferentes sustancias volátiles que se encuentran presentes en los alimentos, que o bien provienen del propio alimento de forma natural, o bien responden a un procesado derivado de la incorporación de aromas al alimento. Es fácil cuando un alimento se ha estropeado, detectarlo por el olor.

- **Textura:** Es otro de los factores a tener muy presentes puesto que, en una primera interacción con el alimento, usaremos el sentido del tacto para evaluar su estado y elegir el que más se adapta a nuestros propios criterios de preferencia; Algunos parámetros que podemos evaluar son su dureza, grosor, viscosidad o rigidez. El consumidor sabe detectar cuándo cualquiera de esos parámetros se vuelve indeseable, y automáticamente se relaciona con una alteración microbiológica que nos hace evitar su consumo.

2. EVALUACIONES ORGANOLEPTICAS (RI) 19 AL 31 DE ENERO 2026

Se realizaron evaluaciónes organolépticas de los alimentos **(RI)** que conforman durante el periodo correspondiente a las semanas del **19 al 31 de Enero del 2026.** A continuación, se relaciona las **14** muestras organolépticas realizadas en este periodo que componen las minutas del complemento **(RI)** Ración Industrializada para la ejecución del programa:

cornutrir	PRUEBA ORGANOLEPTICAS RACIÓN RI MES DE ENERO	
SEMANA	**MENU**	**REALIZADA POR**
	MENU N° 1 * AVENA: BEBIDA CON LECHE ENTERA Y AVENA ULTRA ALTA TEMPERATURA UAT (UHT) LARGA VIDA CON SABOR A CANELA. * MANTECADA * MANZANA CRUDA ENTERA	
	MENU N° 2 * AVENA: BEBIDA CON LECHE ENTERA Y AVENA ULTRA ALTA TEMPERATURA UAT (UHT) LARGA VIDA CON SABOR A CANELA.	

cornutrir
Corporación para el Desarrollo Nutricional
NIT. 900.039.412-5

cornutrir	PRUEBA ORGANOLEPTICAS RACIÓN RI MES DE ENERO	
SEMANA	**MENU**	**REALIZADA POR**
RACION INDUSTRIALIZADA SEMANA DEL 19 AL 23 DE ENERO DE 2026	* PAN DE QUESO * SNACK: GRANOLA	**CLAUDIA PATRICIA VERGARA INGENIERO AGROINDUSTRIAL FECHA: ENERO 19 DE 2026**
	MENU N° 3 * LECHE ULTRA ALTA TEMPERATURA UAT (UHT) LARGA VIDA * GALLETA MANTEQUILLA * GRANADILLA CRUDA ENTERA	
	MENU N° 4 * AVENA: BEBIDA CON LECHE ENTERA Y AVENA ULTRA ALTA TEMPERATURA UAT (UHT) LARGA VIDA CON SABOR A CANELA. * GALLETA DE CHIP DE CHOCOLATE * MANZANA COMUN CRUDA	
	MENU N° 5 * LECHE ULTRA ALTA TEMPERATURA UAT (UHT) LARGA VIDA * CROISSANT DE QUESO * BOCADILLO COMBINADO	

cornutrir	PRUEBA ORGANOLEPTICAS RACIÓN RI MES DE ENERO	
SEMANA	**MENU**	**REALIZADA POR**
RACION INDUSTRIALIZADA SEMANA DEL 26 AL 30 DE ENERO 2026	**MENU N° 1** * YOGURT ENTERO CON DULCE DE SABOR FRESA, MELOCOTON Y MORA.VAINILLA Y AREQUIPE. * GALLETA PUNTO ROJO * MANZANA CRUDA ENTERA	**LUZ MEREIDA PULGARIN INGENIERA AGROINDUSTRIAL FECHA: ENERO 26 DE 2026**
	MENU N° 2 * LECHE ULTRA ALTA TEMPERATURA UAT (UHT) LARGA VIDA * PAN DE COCO * SNACK: GRANOLA	
	MENU N° 3 * AVENA: BEBIDA CON LECHE ENTERA Y AVENA ULTRA ALTA TEMPERATURA UAT (UHT) LARGA VIDA CON SABOR A CANELA. * GALLETA MULTICEREAL * BANANO CRUDA ENTERA	
	MENU N° 4 * LECHE ULTRA ALTA TEMPERATURA UAT (UHT) LARGA VIDA * PAN ROSCON CON BOCADILLO * MANDARINA COMUN CRUDA	
	MENU N° 5 * AVENA: BEBIDA CON LECHE ENTERA Y AVENA ULTRA ALTA TEMPERATURA UAT (UHT) LARGA VIDA CON SABOR A CANELA. * GALLETA SABOR A LECHE * BOCADILLO DE GUAYABA	

VER ANEXO 1

3. MUESTRAS PRUEBAS MICROBIOLOGICAS PERIODO 19 AL 31 DE ENERO DEL 2026

Los análisis microbiológicos de los alimentos y bebidas consisten en la determinación del grado de contaminación por microorganismos durante el proceso de fabricación y en los productos finales que llegan al consumidor. Los análisis microbiológicos implican la aplicación de métodos bioquímicos y moleculares para la detección, identificación o recuento de microorganismos en un producto. Las levaduras falsas aparecen como una película seca en la superficie del alimento con elevado contenido en azúcar o ácido. Los hongos en el alimento son visibles, ya que el crecimiento de los hongos se realiza por filamentos. Los requisitos varían de unas industrias a otras, dependiendo de los parámetros de deterioro para cada tipo de alimento y bebida. La perecibilidad del producto define normalmente si se necesitan métodos de análisis

0093

tradicionales o rápidos. Entre los métodos tradicionales suelen incluirse la siembra en placa y el cultivo de muestras para la identificación de los microorganismos.

INOQUALAB **PRUEBA DE MUESTRAS MICROBIOLOGICAS MES DE ENERO 2026** cornutrir

Nº	LUGAR DE MUESTREO	CADENAS DE CUSTODIA	DESCRIPCIÓN DE MUESTRAS	ANALISIS	CODIGO PRODUCTO	CANTIDAD
1	BODEGA Y/O PLANTA CONSORCIO PAE YARIGUIES	24374	ALIMENTO	YOGURT SABOR MORA	2601707	1
2	BODEGA Y/O PLANTA CONSORCIO PAE YARIGUIES	24374	ALIMENTO	YOGURT SABOR MELOCOTÓN	2601708	1
3	BODEGA Y/O PLANTA CONSORCIO PAE YARIGUIES	24374	ALIMENTO	YOGURT SABOR FRESA	2601709	1
4	BODEGA Y/O PLANTA CONSORCIO PAE YARIGUIES	24374	ALIMENTO	SNACK: GRANOLA	2601712	1
5	BODEGA Y/O PLANTA CONSORCIO PAE YARIGUIES	24374	ALIMENTO	GALLETA PUNTO ROJO	2601713	1
6	BODEGA Y/O PLANTA CONSORCIO PAE YARIGUIES	24374	ALIMENTO	GALLETA DE AVENA	2601714	1
7	BODEGA Y/O PLANTA CONSORCIO PAE YARIGUIES	24374	ALIMENTOS	BOCADILLO DE GUAYABA	2601715	1
8	BODEGA Y/O PLANTA CONSORCIO PAE YARIGUIES	24374	AMBIENTE	ALMACENAMIENTO DE MATERIA PRIMA	2601718	1
9	BODEGA Y/O PLANTA CONSORCIO PAE YARIGUIES	24374	SUPERFICIE	MESA DE PROCESO	2601719	1
10	BODEGA Y/O PLANTA CONSORCIO PAE YARIGUIES	24374	MANIPULADOR DE ALIMENTOS	MANIPULADOR DE ALIMENTOS- ANA BELEN BENAVIDES	2601720	1
11	BODEGA Y/O PLANTA CONSORCIO PAE YARIGUIES	24374	MANIPULADOR DE ALIMENTOS	MANIPULADOR DE ALIMENTOS- MERCEDES JIMENEZ	2601721	1
12	BODEGA Y/O PLANTA CONSORCIO PAE YARIGUIES	24374	ALIMENTOS	GALLETA DE LECHE	2601722	1
13	INSTITUCION EDUCATIVA PREESCOLAR SANTANDER	24376	ALIMENTOS	PAN SABOR A COCO	2601724	1

0074

INOQUALAB **PRUEBA DE MUESTRAS MICROBIOLOGICAS MES DE ENERO 2026** cornutrir

N°	LUGAR DE MUESTREO	CADENAS DE CUSTODIA	DESCRIPCIÓN DE MUESTRAS	ANALISIS	CODIGO PRODUCTO	CANTIDAD
14	INSTITUCION EDUCATIVA PREESCOLAR SANTANDER	24376	AMBIENTE	AREA DE ALMACENAMIENTO	2601726	1
15	INSTITUCION EDUCATIVA PREESCOLAR SANTANDER	24376	MANIPULADOR	MANIPULADORA DE ALIMENTOS – MARICELA VASQUEZ	2601727	1
16	INSTITUCION EDUCATIVA TECNICO SUPERIOR DE COMERCIO	24386	ALIMENTO	PAN DE QUESO	2601780	1
17	CENTRAL INTEGRADA	24387	ALIMENTO	PAN DE QUESO	2601782	1
18	CENTRAL INTEGRADA	24387	ALIMENTO	BOCADILLO	2601784	1
19	INSTITUCION EDUCATIVA JOSE ANTONIO GALAN	24388	ALIMENTO	SNACK: GRANOLA	2601787	1
20	INSTITUCION EDUCATIVA JOSE ANTONIO GALAN	24388	AMBIENTE	AREA DE ALMACENAMIENTO	2601788	1
21	INSTITUCION EDUCATIVA JOSE ANTONIO GALAN	24388	MANIPULADOR	MANIPULADORA DE ALIMENTOS – LUIS ALEJANDRO SERPA	2601789	1
22	INSTITUCION EDUCATIVA JOSE ANTONIO GALAN	24388	ALIMENTO	PAN DE QUESO	2601786	1

VER ANEXO 2

4. VISITAS A SEDES EDUCATIVAS DEL 19 AL DE 31 ENERO DE 2026

Durante las visitas realizas por el equipo de profesionales de la interventoría a las sedes educativas, se evaluaron los ítems descritos en los formatos de visitas diarias,

cornutrir

FORMATOS VISITA DIARIA

VERSION	FECHA DE APROBACION	CODIGO	NOMBRE DEL DOCUMENTO - REGISTRO
01	11/06/2024	SG-FO-33	Formato de evaluación condiciones operacionales comida caliente transportada

cornutrir
Corporación para el Desarrollo Nutricional
NIT. 900.039.412-5

cornutrir			
FORMATOS VISITA DIARIA			
VERSION	**FECHA DE APROBACION**	**CODIGO**	**NOMBRE DEL DOCUMENTO - REGISTRO**
01	12/06/2024	SG-FO-38	Formato de condiciones de operación comida caliente transportada
01	13/06/2024	SG-FO-40	Evaluación organoléptica de los alimentos entregados en el pae
01	13/06/2024	SG-FO-41	Formato de verificación para comedores escolares del programa de alimentación escolar - PAE Ración preparada en sitio - Ración industrializada
01	13/06/2024	SG-FO-42	Reporte de inventarios
01	13/06/2024	SG-FO-43	formato de revision de productos (RPS) (RI)
01	13/06/2024	SG-FO-44	Formato de verificación gramajes para comedores escolares del programa de alimentación escolar - PAE

se tomaron evidencias fotográficas al finalizar cada semana de entregas se redactó los planes de mejora de acuerdo con las no conformidades evidenciadas durante las visitas a las sedes educativas. A continuación, se relacionan las sedes educativas visitadas por parte de la interventoría durante el presente periodo **19 AL 31 DE ENERO DE 2026**, la información suministrada de las sedes educativas es según modalidad y cobertura evaluada.

A continuación, se relaciona las **107 visitas** efectuadas durante el periodo comprendido entre **19 AL 31 ENERO DE 2026**, teniendo en cuenta su fecha, el porcentaje de cumplimiento del Ente Territorial como del Operador y la ubicación de unidad aplicativa.

cornutrir		
19 AL 31 DE ENERO 2026		
ZONA	**MODALIDAD**	**TOTAL VISITAS**
URBANA	RI AM - PM	107
TOTAL		**107**

VER ANEXO 3

cornutrir					
ITEM	**NOMBRE DE LA INSTITUCION**	**SEDE**	**FECHA DE VISITA**	**INSPECTOR DE CAMPO**	**MODALIDAD**
1	INSTITUCION EDUCATIVA TECNICO SUPERIOR INDUSTRIAL	ESCUELA GENERAL CORDOBA	19/01/2026	ROSA MARGARITA RAPALINO	RI

cornutrir
Corporación para el Desarrollo Nutricional
NIT. 900.039.412-5

cornutrir

ITEM	NOMBRE DE LA INSTITUCION	SEDE	FECHA DE VISITA	INSPECTOR DE CAMPO	MODALIDAD
2	INSTITUCION EDUCATIVA EL CASTILLO	PREESCOLAR MIS PRIMERAS LETRAS	19/01/2026	ROSA MARGARITA RAPALINO	RI
3	INSTITUCION EDUCATIVA EL CASTILLO	INSTITUCION EDUCATIVA EL PALMAR	19/01/2026	ROSA MARGARITA RAPALINO	RI
4	INSTITUCION EDUCATIVA TECNICO SUPERIOR INDUSTRIAL	CONCENTRACION ESCOLAR SANTA CECILIA	19/01/2026	ROSA MARGARITA RAPALINO	RI
5	INSTITUCION EDUCATIVA CAMILO TORRES RESTREPO	CONCENTRACIÓN ESCOLAR JOSE PRUDENCIO PADILLA	19/01/2026	LUZ MEREIDA PULGARIN HERNANDEZ	RI
6	INSTITUCION EDUCATIVA CAMILO TORRES RESTREPO	INSTITUCION EDUCATIVA MI GRANJITA	19/01/2026	LUZ MEREIDA PULGARIN HERNANDEZ	RI
7	INSTITUCION EDUCATIVA CAMILO TORRES RESTREPO	CONCENTRACION ESCOLAR POLICARPA SALAVARRIETA	19/01/2026	LUZ MEREIDA PULGARIN HERNANDEZ	RI
8	INSTITUCION EDUCATIVA CAMILO TORRES RESTREPO	CONCENTRACION ESCOLAR MANUELA BELTRAN	19/01/2026	LUZ MEREIDA PULGARIN HERNANDEZ	RI
9	INSTITUCION EDUCATIVA EL CASTILLO	INSTITUCION EDUCATIVA LAS NIEVES	19/01/2026	CLAUDIA PATRICIA VERGARA BROKATE	RI
10	INSTITUCION EDUCATIVA CASD JOSE PRUDENCIO PADILLA	CENT AUXILIAR DE SERVICIOS DOC	19/01/2026	CLAUDIA PATRICIA VERGARA BROKATE	RI
11	INSTITUCION EDUCATIVA CASD JOSE PRUDENCIO PADILLA	CENTRAL INTEGRADA	19/01/2026	CLAUDIA PATRICIA VERGARA BROKATE	RI
12	INSTITUCION EDUCATIVA EL CASTILLO	INSTITUCION EDUCATIVA CINCUENTENARIO	19/01/2026	CLAUDIA PATRICIA VERGARA BROKATE	RI
13	INSTITUCION EDUCATIVA CAMILO TORRES RESTREPO	CENTRO DOCENTE ALEJANDRO GALVIS GALVIS	19/01/2026	JAVIER MAURICIO DEVERA BASTIDAS	RI
14	INSTITUCION EDUCATIVA TECNICO SUPERIOR DE COMERCIO	ESCUELA LA LIBERTAD	19/01/2026	ROSILYS JIMENEZ RODRIGUEZ	RI
15	INSTITUCION EDUCATIVA ESCUELA NORMAL SUPERIOR CRISTO REY	INSTITUCION EDUCATIVA ESCUELA NORMAL SUPERIOR CRISTO REY	19/01/2026	ROSILYS JIMENEZ RODRIGUEZ	RI
16	INSTITUCION EDUCATIVA TECNICO SUPERIOR DE COMERCIO	INSTITUTO TECNICO SUPERIOR DE COMERCIO	19/01/2026	ROSILYS JIMENEZ RODRIGUEZ	RI
17	INSTITUCION EDUCATIVA EL CASTILLO	PREESCOLAR MIS PRIMERAS LETRAS	20/01/2026	ROSA MARGARITA RAPALINO	RI
18	INSTITUCION EDUCATIVA TECNICO SUPERIOR INDUSTRIAL	CONCENTRACION ESCOLAR SANTA CECILIA	20/01/2026	ROSA MARGARITA RAPALINO	RI
19	INSTITUCION EDUCATIVA TECNICO SUPERIOR INDUSTRIAL	ESCUELA GENERAL CORDOBA	20/01/2026	ROSA MARGARITA RAPALINO	RI
20	INSTITUCION EDUCATIVA EL CASTILLO	INSTITUCION EDUCATIVA EL PALMAR	20/01/2026	ROSA MARGARITA RAPALINO	RI

cornutrir
Corporación para el Desarrollo Nutricional
NIT. 900.039.412-5

cornutrir

ITEM	NOMBRE DE LA INSTITUCION	SEDE	FECHA DE VISITA	INSPECTOR DE CAMPO	MODALIDAD
21	INSTITUCION EDUCATIVA VEINTISEIS DE MARZO	INSTITUCION EDUCATIVA VEINTISEIS DE MARZO	20/01/2026	LUZ MEREIDA PULGARIN HERNANDEZ	RI
22	INSTITUCION EDUCATIVA TECNICO SUPERIOR INDUSTRIAL	ESCUELA SAN JOSE DE PROVIVIENDA	20/01/2026	LUZ MEREIDA PULGARIN HERNANDEZ	RI
23	INSTITUCION EDUCATIVA TECNICO JOHN F KENNEDY	INSTITUCION EDUCATIVA PRIMERO DE MAYO	20/01/2026	CLAUDIA PATRICIA VERGARA BROKATE	RI
24	INSTITUCION EDUCATIVA TECNICO JOHN F KENNEDY	INSTITUCION EDUCATIVA PREESCOLAR SANTANDER	20/01/2026	CLAUDIA PATRICIA VERGARA BROKATE	RI
25	INSTITUCION EDUCATIVA TECNICO JOHN F KENNEDY	INSTITUCION EDUCATIVA JOHN F KENNEDY	20/01/2026	CLAUDIA PATRICIA VERGARA BROKATE	RI
26	INSTITUCION EDUCATIVA EL CASTILLO	INSTITUCION EDUCATIVA LAS NIEVES	20/01/2026	ROSILYS JIMENEZ RODRIGUEZ	RI
27	INSTITUCION EDUCATIVA TECNICO SUPERIOR DE COMERCIO	ESCUELA LARA PARADA	20/01/2026	ROSILYS JIMENEZ RODRIGUEZ	RI
28	INSTITUCION EDUCATIVA EL CASTILLO	INSTITUCION EDUCATIVA EL CASTILLO	20/01/2026	ROSILYS JIMENEZ RODRIGUEZ	RI
29	INSTITUCION EDUCATIVA TECNICO SUPERIOR DE COMERCIO	ESCUELA LA LIBERTAD	20/01/2026	ROSILYS JIMENEZ RODRIGUEZ	RI
30	INSTITUCION EDUCATIVA EL CASTILLO	INSTITUCION EDUCATIVA EL PALMAR	21/01/2026	ROSA MARGARITA RAPALINO	RI
31	INSTITUCION EDUCATIVA EL CASTILLO	INSTITUCION EDUCATIVA EL CASTILLO	21/01/2026	ROSA MARGARITA RAPALINO	RI
32	INSTITUCION EDUCATIVA CIUDADELA EDUCATIVA DEL MAGDALENA MEDIO	INSTITUCION EDUCATIVA CIUDADELA EDUCATIVA DEL MAGDALENA MEDIO	21/01/2026	ROSA MARGARITA RAPALINO	RI
33	INSTITUCION EDUCATIVA VEINTISEIS DE MARZO	CONCENTRACIÓN ESCOLAR LA ESPERANZA	21/01/2026	LUZ MEREIDA PULGARIN HERNANDEZ	RI
34	INSTITUCION EDUCATIVA CAMILO TORRES RESTREPO	CONCENTRACION ESCOLAR ANTONIO NARIÑO	21/01/2026	LUZ MEREIDA PULGARIN HERNANDEZ	RI
35	INSTITUCION EDUCATIVA VEINTISEIS DE MARZO	CONCENTRACION ESCOLAR LOS ALCAZARES	21/01/2026	LUZ MEREIDA PULGARIN HERNANDEZ	RI
36	INSTITUCION EDUCATIVA CAMILO TORRES RESTREPO	INSTITUCION EDUCATIVA CAMILO TORRES RESTREPO	21/01/2026	LUZ MEREIDA PULGARIN HERNANDEZ	RI
37	INSTITUCION EDUCATIVA DIEGO HERNANDEZ DE GALLEGO	CONCENTRACION ESCOLAR LA FLORESTA	21/01/2026	CLAUDIA PATRICIA VERGARA BROKATE	RI
38	INSTITUCION EDUCATIVA JOSE ANTONIO GALAN	INSTITUCION EDUCATIVA JOSE ANTONIO GALAN	21/01/2026	CLAUDIA PATRICIA VERGARA BROKATE	RI

cornutrir
Corporación para el Desarrollo Nutricional
NIT. 900.039.412-5

cornutrir

ITEM	NOMBRE DE LA INSTITUCION	SEDE	FECHA DE VISITA	INSPECTOR DE CAMPO	MODALIDAD
39	INSTITUCION EDUCATIVA DIEGO HERNANDEZ DE GALLEGO	INSTITUCION EDUCATIVA DIEGO HERNANDEZ DE GALLEGO	21/01/2026	CLAUDIA PATRICIA VERGARA BROKATE	RI
40	INSTITUCION EDUCATIVA TECNICO SUPERIOR INDUSTRIAL	JARDIN ANTONIA SANTOS	21/01/2026	CLAUDIA PATRICIA VERGARA BROKATE	RI
41	INSTITUCION EDUCATIVA TECNICO SUPERIOR DE COMERCIO	ESCUELA LA LIBERTAD	21/01/2026	JAVIER MAURICIO DEVERA BASTIDAS	RI
42	INSTITUCION EDUCATIVA TECNICO SUPERIOR DE COMERCIO	ESCUELA BELEN	21/01/2026	JAVIER MAURICIO DEVERA BASTIDAS	RI
43	INSTITUCION EDUCATIVA DIEGO HERNANDEZ DE GALLEGO	CONCENTRACION ESCOLAR LA PAZ	21/01/2026	JAVIER MAURICIO DEVERA BASTIDAS	RI
44	INSTITUCION EDUCATIVA TECNICO SUPERIOR DE COMERCIO	ESCUELA SANTA ISABEL	21/01/2026	ROSILYS JIMENEZ RODRIGUEZ	RI
45	INSTITUCION EDUCATIVA MEGACOLEGIO JUAN FRANCISCO SARASTI JARAMILLO	MEGACOLEGIO JUAN FRANCISCO SARASTI JARAMILLO - SEDE PRINCIPAL	21/01/2026	ROSILYS JIMENEZ RODRIGUEZ	RI
46	INSTITUCION EDUCATIVA TECNICO SUPERIOR INDUSTRIAL	CONCENTRACION ESCOLAR SANTA CECILIA	22/01/2026	ROSILYS JIMENEZ RODRIGUEZ	RI
47	INSTITUCION EDUCATIVA TECNICO SUPERIOR INDUSTRIAL	JARDIN ANTONIA SANTOS	22/01/2026	ROSILYS JIMENEZ RODRIGUEZ	RI
48	INSTITUCION EDUCATIVA JOSE ANTONIO GALAN	INSTITUCION EDUCATIVA JOSE ANTONIO GALAN	22/01/2026	ROSILYS JIMENEZ RODRIGUEZ	RI
49	INSTITUCION EDUCATIVA REAL DE MARES	INSTITUCION EDUCATIVA REAL DE MARES	23/01/2026	ROSA MARGARITA RAPALINO	RI
50	INSTITUCION EDUCATIVA DIEGO HERNANDEZ DE GALLEGO	INSTITUCION EDUCATIVA DIEGO HERNANDEZ DE GALLEGO	23/01/2026	ROSA MARGARITA RAPALINO	RI
51	INSTITUCION EDUCATIVA TECNICO SUPERIOR DE COMERCIO	ESCUELA SANTA ISABEL	23/01/2026	JAVIER MAURICIO DEVERA BASTIDAS	RI
52	INSTITUCION EDUCATIVA TECNICO SUPERIOR DE COMERCIO	ESCUELA LARA PARADA	23/01/2026	JAVIER MAURICIO DEVERA BASTIDAS	RI
53	INSTITUCION EDUCATIVA TECNICO SUPERIOR INDUSTRIAL	ESCUELA GENERAL CORDOBA	26/01/2026	ROSA MARGARITA RAPALINO	RI
54	INSTITUCION EDUCATIVA EL CASTILLO	INSTITUCION EDUCATIVA EL PALMAR	26/01/2026	ROSA MARGARITA RAPALINO	RI

cornutrir
Corporación para el Desarrollo Nutricional
NIT. 900.039.412-5

cornutrir

ITEM	NOMBRE DE LA INSTITUCION	SEDE	FECHA DE VISITA	INSPECTOR DE CAMPO	MODALIDAD
55	INSTITUCION EDUCATIVA CASD JOSE PRUDENCIO PADILLA	CENTRAL INTEGRADA	26/01/2026	ROSA MARGARITA RAPALINO	RI
56	INSTITUCION EDUCATIVA EL CASTILLO	PREESCOLAR MIS PRIMERAS LETRAS	26/01/2026	ROSA MARGARITA RAPALINO	RI
57	INSTITUCION EDUCATIVA CAMILO TORRES RESTREPO	CONCENTRACION ESCOLAR MANUELA BELTRAN	26/01/2026	LUZ MEREIDA PULGARIN HERNANDEZ	RI
58	INSTITUCION EDUCATIVA CAMILO TORRES RESTREPO	INSTITUCION EDUCATIVA MI GRANJITA	26/01/2026	LUZ MEREIDA PULGARIN HERNANDEZ	RI
59	INSTITUCION EDUCATIVA CAMILO TORRES RESTREPO	CONCENTRACIÓN ESCOLAR JOSE PRUDENCIO PADILLA	26/01/2026	LUZ MEREIDA PULGARIN HERNANDEZ	RI
60	INSTITUCION EDUCATIVA CAMILO TORRES RESTREPO	CONCENTRACION ESCOLAR POLICARPA SALAVARRIETA	26/01/2026	LUZ MEREIDA PULGARIN HERNANDEZ	RI
61	INSTITUCION EDUCATIVA TECNICO JOHN F KENNEDY	INSTITUCION EDUCATIVA JONH F KENNEDY	26/01/2026	CLAUDIA PATRICIA VERGARA BROKATE	RI
62	INSTITUCION EDUCATIVA EL CASTILLO	INSTITUCION EDUCATIVA EL CASTILLO	26/01/2026	CLAUDIA PATRICIA VERGARA BROKATE	RI
63	INSTITUCION EDUCATIVA EL CASTILLO	INSTITUCION EDUCATIVA LAS NIEVES	26/01/2026	CLAUDIA PATRICIA VERGARA BROKATE	RI
64	INSTITUCION EDUCATIVA EL CASTILLO	INSTITUCION EDUCATIVA CINCUENTENARIO	26/01/2026	CLAUDIA PATRICIA VERGARA BROKATE	RI
65	INSTITUCION EDUCATIVA TECNICO SUPERIOR DE COMERCIO	ESCUELA LA LIBERTAD	26/01/2026	JAVIER MAURICIO DEVERA BASTIDAS	RI
66	INSTITUCION EDUCATIVA TECNICO SUPERIOR DE COMERCIO	ESCUELA BELEN	26/01/2026	JAVIER MAURICIO DEVERA BASTIDAS	RI
67	INSTITUCION EDUCATIVA ESCUELA NORMAL SUPERIOR CRISTO REY	INSTITUCION EDUCATIVA ESCUELA NORMAL SUPERIOR CRISTO REY	26/01/2026	ROSILYS JIMENEZ RODRIGUEZ	RI
68	INSTITUCION EDUCATIVA TECNICO SUPERIOR INDUSTRIAL	INSTITUCION EDUCATIVA TECNICO SUPERIOR INDUSTRIAL	26/01/2026	ROSILYS JIMENEZ RODRIGUEZ	RI
69	INSTITUCION EDUCATIVA TECNICO SUPERIOR INDUSTRIAL	ESCUELA MARY VILLAMIZAR	27/01/2026	ROSA MARGARITA RAPALINO	RI
70	INSTITUCION EDUCATIVA TECNICO JOHN F KENNEDY	INSTITUCION EDUCATIVA JONH F KENNEDY	27/01/2026	ROSA MARGARITA RAPALINO	RI
71	INSTITUCION EDUCATIVA JOSE ANTONIO GALAN	INSTITUCION EDUCATIVA JOSE ANTONIO GALAN	27/01/2026	CLAUDIA PATRICIA VERGARA BROKATE	RI
72	INSTITUCION EDUCATIVA TECNICO JOHN F KENNEDY	INSTITUCION EDUCATIVA PREESCOLAR SANTANDER	27/01/2026	CLAUDIA PATRICIA VERGARA BROKATE	RI

cornutrir
Corporación para el Desarrollo Nutricional
NIT. 900.039.412-5

cornutrir

ITEM	NOMBRE DE LA INSTITUCION	SEDE	FECHA DE VISITA	INSPECTOR DE CAMPO	MODALIDAD
73	INSTITUCION EDUCATIVA TECNICO SUPERIOR DE COMERCIO	INSTITUTO TECNICO SUPERIOR DE COMERCIO	27/01/2026	CLAUDIA PATRICIA VERGARA BROKATE	RI
74	INSTITUCION EDUCATIVA CAMILO TORRES RESTREPO	INSTITUCION EDUCATIVA MI GRANJITA	27/01/2026	JAVIER MAURICIO DEVERA BASTIDAS	RI
75	INSTITUCION EDUCATIVA CAMILO TORRES RESTREPO	CONCENTRACION ESCOLAR POLICARPA SALAVARRIETA	27/01/2026	JAVIER MAURICIO DEVERA BASTIDAS	RI
76	INSTITUCION EDUCATIVA CAMILO TORRES RESTREPO	CENTRO DOCENTE ALEJANDRO GALVIS GALVIS	27/01/2026	JAVIER MAURICIO DEVERA BASTIDAS	RI
77	INSTITUCION EDUCATIVA CAMILO TORRES RESTREPO	CONCENTRACION ESCOLAR MARIA CANO	27/01/2026	JAVIER MAURICIO DEVERA BASTIDAS	RI
78	INSTITUCION EDUCATIVA TECNICO SUPERIOR DE COMERCIO	ESCUELA LARA PARADA	27/01/2026	ROSILYS JIMENEZ RODRIGUEZ	RI
79	INSTITUCION EDUCATIVA EL CASTILLO	INSTITUCION EDUCATIVA LAS NIEVES	27/01/2026	ROSILYS JIMENEZ RODRIGUEZ	RI
80	INSTITUCION EDUCATIVA EL CASTILLO	INSTITUCION EDUCATIVA EL PALMAR	27/01/2026	ROSILYS JIMENEZ RODRIGUEZ	RI
81	INSTITUCION EDUCATIVA CIUDADELA EDUCATIVA DEL MAGDALENA MEDIO	INSTITUCION EDUCATIVA CIUDADELA EDUCATIVA DEL MAGDALENA MEDIO	29/01/2026	ROSA MARGARITA RAPALINO	RI
82	INSTITUCION EDUCATIVA TECNICO SUPERIOR INDUSTRIAL	INSTITUCION EDUCATIVA TECNICO SUPERIOR INDUSTRIAL	29/01/2026	ROSA MARGARITA RAPALINO	RI
83	INSTITUCION EDUCATIVA INSTITUTO TECNICO (INTECOBA)	INSTITUCION EDUCATIVA INSTITUTO TECNICO (INTECOBA)	29/01/2026	ROSA MARGARITA RAPALINO	RI
84	INSTITUCION EDUCATIVA TECNICO SUPERIOR INDUSTRIAL	ESCUELA SAN JOSE DE PROVIVIENDA	29/01/2026	LUZ MEREIDA PULGARIN HERNANDEZ	RI
85	INSTITUCION EDUCATIVA CAMILO TORRES RESTREPO	CENTRO DOCENTE EDUARDO SANTOS	29/01/2026	LUZ MEREIDA PULGARIN HERNANDEZ	RI
86	INSTITUCION EDUCATIVA VEINTISEIS DE MARZO	CONCENTRACIÓN ESCOLAR LA ESPERANZA	29/01/2026	LUZ MEREIDA PULGARIN HERNANDEZ	RI
87	INSTITUCION EDUCATIVA VEINTISEIS DE MARZO	INSTITUCION EDUCATIVA VEINTISEIS DE MARZO	29/01/2026	CLAUDIA PATRICIA VERGARA BROKATE	RI
88	INSTITUCION EDUCATIVA TECNICO JOHN F KENNEDY	INSTITUCION EDUCATIVA PRIMERO DE MAYO	29/01/2026	CLAUDIA PATRICIA VERGARA BROKATE	RI
89	INSTITUCION EDUCATIVA VEINTISEIS DE MARZO	INSTITUCION EDUCATIVA VEINTISEIS DE MARZO	29/01/2026	CLAUDIA PATRICIA VERGARA BROKATE	RI
90	INSTITUCION EDUCATIVA DIEGO HERNANDEZ DE GALLEGO	INSTITUCION EDUCATIVA DIEGO HERNANDEZ DE GALLEGO	29/01/2026	CLAUDIA PATRICIA VERGARA BROKATE	RI

cornutrir
Corporación para el Desarrollo Nutricional
NIT. 900.039.412-5

cornutrir

ITEM	NOMBRE DE LA INSTITUCION	SEDE	FECHA DE VISITA	INSPECTOR DE CAMPO	MODALIDAD
91	INSTITUCION EDUCATIVA CAMILO TORRES RESTREPO	CONCENTRACION ESCOLAR MARIA CANO	29/01/2026	JAVIER MAURICIO DEVERA BASTIDAS	RI
92	INSTITUCION EDUCATIVA TECNICO JOHN F KENNEDY	INSTITUCION EDUCATIVA JOHN F KENNEDY	29/01/2026	ROSILYS JIMENEZ RODRIGUEZ	RI
93	INSTITUCION EDUCATIVA TECNICO SUPERIOR INDUSTRIAL	CONCENTRACION ESCOLAR SANTA CECILIA	29/01/2026	ROSILYS JIMENEZ RODRIGUEZ	RI
94	INSTITUCION EDUCATIVA TECNICO SUPERIOR INDUSTRIAL	ESCUELA SANTA SANTA ANA	29/01/2026	ROSILYS JIMENEZ RODRIGUEZ	RI
95	INSTITUCION EDUCATIVA TECNICO SUPERIOR INDUSTRIAL	JARDIN ANTONIA SANTOS	29/01/2026	ROSILYS JIMENEZ RODRIGUEZ	RI
96	INSTITUCION EDUCATIVA INSTITUTO TECNICO (INTECOBA)	ESCUELA BUENOS AIRES	30/01/2026	ROSA MARGARITA RAPALINO	RI
97	INSTITUCION EDUCATIVA REAL DE MARES	INSTITUCION EDUCATIVA REAL DE MARES	30/01/2026	ROSA MARGARITA RAPALINO	RI
98	INSTITUCION EDUCATIVA TECNICO SUPERIOR INDUSTRIAL	INSTITUCION EDUCATIVA TECNICO SUPERIOR INDUSTRIAL	30/01/2026	ROSA MARGARITA RAPALINO	RI
99	INSTITUCION EDUCATIVA TECNICO SUPERIOR INDUSTRIAL	CONCENTRACION ESCOLAR SANTA CECILIA	30/01/2026	ROSA MARGARITA RAPALINO	RI
100	INSTITUCION EDUCATIVA EL CASTILLO	INSTITUCION EDUCATIVA EL CASTILLO	30/01/2026	ROSA MARGARITA RAPALINO	RI
101	INSTITUCION EDUCATIVA CAMILO TORRES RESTREPO	CENTRO DOCENTE ALEJANDRO GALVIS GALVIS	30/01/2026	LUZ MEREIDA PULGARIN HERNANDEZ	RI
102	INSTITUCION EDUCATIVA CAMILO TORRES RESTREPO	CONCENTRACION ESCOLAR ANTONIO NARIÑO	30/01/2026	LUZ MEREIDA PULGARIN HERNANDEZ	RI
103	INSTITUCION EDUCATIVA EL CASTILLO	INSTITUCION EDUCATIVA CINCUENTENARIO	30/01/2026	CLAUDIA PATRICIA VERGARA BROKATE	RI
104	INSTITUCION EDUCATIVA CASD JOSE PRUDENCIO PADILLA	CENT AUXILIAR DE SERVICIOS DOC	30/01/2026	CLAUDIA PATRICIA VERGARA BROKATE	RI
105	INSTITUCION EDUCATIVA TECNICO SUPERIOR DE COMERCIO	ESCUELA BELEN	30/01/2026	ROSILYS JIMENEZ RODRIGUEZ	RI
106	INSTITUCION EDUCATIVA TECNICO SUPERIOR DE COMERCIO	ESCUELA SANTA ISABEL	30/01/2026	ROSILYS JIMENEZ RODRIGUEZ	RI
107	INSTITUCION EDUCATIVA ESCUELA NORMAL SUPERIOR CRISTO REY	INSTITUCION EDUCATIVA ESCUELA NORMAL SUPERIOR CRISTO REY	30/01/2026	ROSILYS JIMENEZ RODRIGUEZ	RI

0082

ZONA RURAL

A continuación, se relaciona las **12 visitas** efectuadas durante el periodo comprendido entre **19 al 30 de Enero de 2026** teniendo en cuenta su fecha, el porcentaje de cumplimiento del Ente Territorial como del Operador y la ubicación de unidad aplicativa.

cornutrir		
19 AL 31 DE ENERO 2026		
ZONA	**MODALIDAD**	**TOTAL VISITAS**
RURAL	RI AM - PM	12
TOTAL		**12**

VER ANEXO 4

cornutrir					
ITEM	**NOMBRE DE LA INSTITUCION**	**SEDE**	**FECHA DE VISITA**	**SUPERVISOR**	**MODALIDAD**
1	INSTITUCION EDUCATIVA SAN MARCOS	ESCUELA CAMPO GALA	22/01/2026	ROSA MARGARITA RAPALINO	RI
2	INSTITUCION EDUCATIVA SAN MARCOS	ESCUELA PENJAMO	22/01/2026	ROSA MARGARITA RAPALINO	RI
3	INSTITUCION EDUCATIVA LOS LAURELES	ESCA RURAL CAMPO 6	22/01/2026	LUZ MEREIDA PULGARIN HERNANDEZ	RI
4	INSTITUCION EDUCATIVA LOS LAURELES	ESCUELA RURAL CAMPO 45	22/01/2026	LUZ MEREIDA PULGARIN HERNANDEZ	RI
5	INSTITUCION EDUCATIVA LOS LAURELES	ESCUELA RURAL LA FOREST	22/01/2026	CLAUDIA PATRICIA VERGARA BROKATE	RI
6	INSTITUCION EDUCATIVA LOS LAURELES	ESCA RUR LOS LAURELES	22/01/2026	CLAUDIA PATRICIA VERGARA BROKATE	RI
7	INSTITUCION EDUCATIVA SAN MARCOS	ESCUELA RURAL ASTILLEROS	22/01/2026	JAVIER MAURICIO DEVERA BASTIDAS	RI
8	INSTITUCION EDUCATIVA LOS LAURELES	ESCA RUR CAMPO 38	29/01/2026	JAVIER MAURICIO DEVERA BASTIDAS	RI
9	INSTITUCION EDUCATIVA LOS LAURELES	ESCUELA RURAL CAMPO 6	29/01/2026	JAVIER MAURICIO DEVERA BASTIDAS	RI
10	INSTITUCION EDUCATIVA LOS LAURELES	ESCUELA RURAL CAMPO 45	29/01/2026	JAVIER MAURICIO DEVERA BASTIDAS	RI
11	INSTITUCION EDUCATIVA AGROPECUARIO LA FORTUNA	SEDE ZARZAL LA Y	30/01/2026	ROSA MARGARITA RAPALINO	RI

cornutrir
Corporación para el Desarrollo Nutricional
NIT. 900.039.412-5

cornutrir					
ITEM	NOMBRE DE LA INSTITUCION	SEDE	FECHA DE VISITA	SUPERVISOR	MODALIDAD
12	INSTITUCION EDUCATIVA SAN RAFAEL DE CHUCURI	CENTRO EDUCATIVO CAMPO GALAN	30/01/2026	JAVIER MAURICIO DEVERA BASTIDAS	RI

5.COMPONENTE ADMINISTRATIVO

Relación de los profesionales vinculados para la ejecución del contrato de interventoría **CORNUTRIR N° 1488-26** así:

cornutrir	
CARGO	NOMBRES Y APELLIDOS
DIRECTOR DE INTERVENTORIA	CLAUDIA ISABEL LIZCANO RUBIO
COORDINADOR TECNICO	ADRIANA ESLAVA GOMEZ
INTERVENTOR FINANCIERO	MARIA ELENA GARCIA SANDOVAL
PROFESIONAL DE APOYO EN NUTRICION	SINDY PAOLA PLATA NIETO
PROFESIONAL DE APOYO SST	JENNIFER KATHERINE BERNAL MONSALVE
PROFESIONAL DE APOYO ABOGADO	AZUCENA CACERES ARDILA
INSPECTOR DE CAMPO	ROSILYS JIMENEZ RODRIGUEZ
INSPECTOR DE CAMPO	JAVIER MAURICIO DEVERA BASTIDAS
INSPECTOR DE CAMPO	OSIRIS ASTRID PEREZ RAMIREZ
INSPECTOR DE CAMPO	CLAUDIA PATRICIA VERGARA BROKATE
INSPECTOR DE CAMPO	LUIS FRANCISCO BENAVIDES GOMEZ
INSPECTOR DE CAMPO	ENNA FABIOLA CUBILLOS GOMEZ
INSPECTOR DE CAMPO	LILIBETH DEL CARMEN FONSECA VILLEGAS
INSPECTOR DE CAMPO	ROSA MARGARITA RAPALINO VILLAREAL
INSPECTOR DE CAMPO	LUZ MEREIDA PULGARIN HERNANDEZ
PROFESIONAL DE APOYO PSICOLOGIA	LORAINE ESTEFANY REYES VELASQUEZ
AUXILIAR ADMINISTRATIVO	ANGIE LORAINE DIAZ PULGARIN
AUXILIAR ADMINISTRATIVO	ADRIANA PATRICIA CAMARGO

Los Pagos De Seguridad Social Y Aportes Parafiscales Para Cada Uno De Los Profesionales Se Han Surtido Mediante Pagos En **MI PLANILLA – COMPENSAR**, Por Intermedio De La Empresa **CORPORACIÓN PARA EL DESARROLLO NUTRICIONAL (CORNUTRIR).** Los Pagos Del Personal Al Sistema De SALUD, PENSIÓN Y RIESGOS PROFESIONALES Y PARAFISCALES - Personal Contratado, Periodo **ENERO-FEBRERO DE 2026 (EPS – AFP- ARL-CCF-ICBF-SENA)**
Así se detalla el pago:

cornutrir	**Planilla Enero: 44289895**

cornutrir	Planilla Enero: 44289895	
APORTES	**PERIODO DE PAGO**	**VALOR**
EPS	FEBRERO DE 2026	**$ 1.979.900**
AFP	ENERO DE 2026	**$ 2.534.400**
ARL	ENERO DE 2026	**$ 83.400**
CCF – COMFENALCO	ENERO DE 2026	**$633.700**
ICBF	ENERO DE 2026	**$475.700**
SENA	ENERO DE 2026	**$317.000**
TOTAL PLANILLA MES ENERO DE 2026		**$ 6.024.100**

5. NOVEDADES INTERVENTORIA CONTRATO N° 1488-26

➢ Que el día dieciséis (16) días de enero de dos mil veintiseis (2026), se fijó como fecha de inicio para el cumplimiento de las obligaciones derivadas del contrato **N° 1488-26**, cuyo objeto es: **"INTERVENTORÍA TÉCNICA, ADMINISTRATIVA, FINANCIERA Y LEGAL AL SERVICIO DE ALIMENTACIÓN ESCOLAR A ESTUDIANTES DEL SECTOR EDUCATIVO OFICIAL DEL DISTRITO DE BARRANCABERMEJA, SANTANDER".**

6. IMPUTACIÓN PRESUPUESTAL

El Distrito de Barrancabermeja ha ejecutado, por concepto de contrato **N°1488-26** de **INTERVENTORÍA TÉCNICA, ADMINISTRATIVA, FINANCIERA Y LEGAL AL SERVICIO DE ALIMENTACIÓN ESCOLAR A ESTUDIANTES DE LOS ESTABLECIMIENTOS EDUCATIVOS OFICIALES DEL DISTRITO DE BARRANCABERMEJA, SANTANDER**, los siguientes recursos:

CDP N°. 26-02140 de 16 de enero de 2026			
Identificación presupuestal	**Concepto**	**Fuente de Financiación**	**Valor**
2.3-22-2201-700-2201028-2024680810094-2.3.2.02.02.006-01	Contratación de la prestación del servicio educativo-contratación de la provisión integral del servicio de alimentación escolar	MINISTERIO DE EDUCACIÓN NACIONAL	$ 1.684.780.550
		ALIMENTACIÓN ESCOLAR	$ 231.217.794
		RENDIMIENTOS FINANCIEROS MINISTERIO DE EDUCACIÓN NACIONAL PROGRAMA PAE LEY 1450 DE 2011	$ 44.772.746
Valor Total CDP			**$1.960.771.090**
REGISTRO PRESUPUESTAL N° 26-01309 de 17 de enero de 2026			
Identificación presupuestal	**Concepto**	**Fuente de Financiación**	**Valor**
2.3-22-2201-700-2201028-2024680810094-2.3.2.02.02.006-01	Contratación de la prestación del servicio educativo-contratación de la provisión integral del servicio de alimentación escolar	MINISTERIO DE EDUCACIÓN NACIONAL	$ 1.684.780.550
		ALIMENTACIÓN ESCOLAR	$ 231.217.794
		RENDIMIENTOS FINANCIEROS MINISTERIO DE EDUCACIÓN NACIONAL PROGRAMA PAE LEY 1450 DE 2011	$ 44.772.746

cornutrir
Corporación para el Desarrollo Nutricional
NIT. 900.039.412-5

CDP N°. 26-02140 de 16 de enero de 2026			
Identificación presupuestal	Concepto	Fuente de Financiación	Valor
Valor Total RP			$1.960.771.090

PRESUPUESTO EJECUTADO DEL CONTRATO DE INTERVENTORIA.

1. VALOR A PAGAR ACTA PARCIAL N° 01: **SETENTA Y CUATRO MILLONES DOSCIENTOS SESENTA Y CUATRO MIL NOVECIENTOS SETENTA Y NUEVE PESOS CON CINCUENTA Y CINCO CENTAVOS PESO M/CTE ($74.264.979,55)**

cornutrir								
ITEM	DESCRIPCION	UNIDAD	CANT.	DEDIC	DIAS	FM	TARIFA	TOTAL
1.	**PERSONAL**							
1.1	**PERSONAL DIRECTIVO Y RESIDENTE**							
1.1.1	Director de Interventoría	Mes	1	0,5	13	1,86	$290.268,00	$3.509.340,00
1.1.2	Coordinador técnico de interventoría	Mes	1	1,0	13	1,86	$166.661,00	$4.029.863,00
1.1.3	Interventor Financiero	Mes	1	0,5	13	1,86	$166.048,00	$2.007.520,00
						SUBTOTAL PERSONAL		**$9.546.723,00**
1.2	PERSONAL TECNICO							
1.2.1	Profesional de apoyo - Nutricionista	Mes	1	0,5	13	1,86	$156.646,00	$1.893.850,00
1.2.2	Profesional de apoyo - Abogado	Mes	1	0,5	13	1,86	$156.646,00	$1.893.850,00
1.2.3	Profesional en Psicología	Mes	1	0,5	13	1,86	$156.646,00	$1.893.850,00
1.2.4	Inspector de Campo - Ingeniero de Alimentos, Agroindustrial, Tecnologo en área de Alimentos, **Nutricionista o Microbiologo**	Mes	9	1,0	13	1,86	$123.961,00	$26.976.393,00
1.2.5	Profesional de apoyo - profesional SST	Mes	1	0,5	13	1,86	$156.646,00	$1.893.850,00
						SUBTOTAL		**$34.551.793,00**
1.3	PERSONAL ADMINISTRATIVO							
1.3.1	auxiliar administrativo	Mes	2	1,0	13	2,00	$60.167,00	$3.128.684,00
						SUBTOTAL		**$3.128.684,00**
						(1) SUB TOTAL PERSONAL		**$47.227.200,00**
ITEM	DESCRIPCION	MODELO	UNIDAD	CANT.	DIAS		TARIFA	TOTAL
2.	**GASTOS OPERACIONALES**							
2.1.1	Alquiler de vehículos Campero, Pick-Up, Camioneta, Camión o similar.(>2000)$/Mes	**2019-2021**	Unidad	1,0	10		$360.059,00	$3.600.590,00
2.1.2	Arriendo de oficina		Unidad	1,0	13		$76.604,00	$995.852,00
2.1.2	Pago de servicios públicos		Unidad	1,0	13		$49.960,00	$649.480,00
2.1.3	Alquiler de equipos y muebles de oficina.		Unidad	1,0	13		$58.818,000	$764.634,00
						(2)SUBTOTAL GASTOS OPERACIONALES		**$6.010.556,00**

cornutrir
Corporación para el Desarrollo Nutricional
NIT. 900.039.412-5

	cornutrir						
3	ESTUDIOS, ANALISIS, PRUEBAS DE SOPORTE Y EQUIPOS DE TOMA DE MUESTRAS						
3.1.1	Análisis microbiológico según norma INVIMA para alimentos (Bebida láctea y/o Yogurt, Avena, leche entera y/o saborizada)	Unidad	10			$110.875,00	$1.108.750,00
3.1.2	Análisis microbiológico panificados	Unidad	7			$110.875,00	$776.125,00
3.1.3	Análisis microbiológico dulces y frutos secos	Unidad	5			$110.875,00	$554.375,00
3.1.4	Análisis microbiológico superficies	Unidad	1			$110.875,00	$110.875,00
3.1.5	Análisis microbiológico ambientes	Unidad	3			$110.875,00	$332.625,00
3.2	ANÁLISIS MICROBIOLOGICOS PARA RPS						
3.2.1	Análisis microbiológico del agua	Unidad				$110.875,00	$0,00
3.2.2	Análisis microbiológico cárnicos, pollo, cerdo, pescado	Unidad				$110.875,00	$0,00
3.2.3	Análisis microbiológico huevo y leguminosa	Unidad				$110.875,00	$0,00
3.2.4	Análisis microbiológicos para ensaladas	Unidad				$110.875,00	$0,00
3.2.5	Análisis microbiológico para jugos	Unidad				$110.875,00	$0,00
3.2.6	Análisis microbiológico - panificados	Unidad				$110.875,00	$0,00
3.2.7	Análisis microbiológico del ambientes (Restaurantes Escolares)	Unidad	2			$110.875,00	$221.750,00
3.2.8	Análisis microbiológico del superficies (Manos Manipulador y elementos para cortar alimentos)	Unidad	4			$110.875,00	$443.500,00
3.2.9	Análisis microbiológicos-ambientes (bodegas y furgones)	Unidad				$110.875,00	$0,00
3.2.10	Análisis microbiológico superficies (bodegas y furgones)	Unidad				$110.875,00	$0,00
3.3	ANÁLISIS MICROBIOLOGICOS PARA CENTRO DE PRODUCCIÓN - CCT	Unidad					
3.3.1	Análisis microbiológico del agua	Unidad				$110.875,00	$0,00
3.3.2	Análisis microbiológico cárnicos, pollo, cerdo, pescado	Unidad				$110.875,00	$0,00
3.3.3	Análisis microbiológico huevo y leguminosa	Unidad				$110.875,00	$0,00
3.3.4	Análisis microbiológicos para ensaladas	Unidad				$110.875,00	$0,00
3.3.5	Análisis microbiológico para jugos	Unidad				$110.875,00	$0,00
3.3.6	Análisis microbiológico del ambientes (Planta de producción)	Unidad				$110.875,00	$0,00

cornutrir
Corporación para el Desarrollo Nutricional
NIT. 900.039.412-5

3.3.7	Análisis microbiológico del superficies (Manos Manipulador y elementos para cortar alimentos)	Unidad				$110.875,00	$0,00
3.3.8	Análisis microbiológicos superficies (bodega y furgones)	Unidad				$110.875,00	$0,00
3.3.9	Análisis microbiológicos superficies (bodega y furgones)	Unidad				$110.875,00	$0,00
(3)SUBTOTAL ESTUDIOS, ANALISIS, PRUEBAS DE SOPORTE Y EQUIPOS DE TOMA DE MUESTRAS							**$3.548.000,00**
(4)=(1)+(2)+(3) SUBTOTAL							**$56.785.756,00**
(5) DEDUCCIONES Y CONTRIBUCIONES				**9,90%**			**$5.621.789,84**
(6)=(4)+(5) SUBTOTAL							**$62.407.545,84**
IVA				**19%**			**$11.857.433,71**
PRESUPUESTO OFICIAL							**$74.264.979,55**

El pago del **Acta Parcial N° 01** del Contrato de Interventoría **N° 1488-26** será imputado a los siguientes RP:

cornutrir

REGISTRO PRESUPUESTAL N° 26-01309 de 17 de enero de 2026				
Identificación presupuestal	**Concepto**	**Fuente de Financiación**	**Valor RP**	**Valor a pagar Acta Parcial N° 01**
2.3-22-2201-700-2201028-2024680810094-2.3.2.02.02.006-01	Contratación de la prestación del servicio educativo-contratación de la provisión integral del servicio de alimentación escolar	MINISTERIO DE EDUCACIÓN NACIONAL	$ 1.684.780.550	$ 0
		ALIMENTACIÓN ESCOLAR	$ 231.217.794	$ 74.264.979,55
		RENDIMIENTOS FINANCIEROS MINISTERIO DE EDUCACIÓN NACIONAL PROGRAMA PAE LEY 1450 DE 2011	$ 44.772.746	$ 0
Valor Total RP			$1.960.771.090	$ 74.264.979,55

0083

2. **SETENTA Y CUATRO MILLONES DOSCIENTOS SESENTA Y CUATRO MIL NOVECIENTOS SETENTA Y NUEVE PESOS CON CINCUENTA Y CINCO CENTAVOS PESO M/CTE ($74.264.979,55)**

cornutrir				
Descripción del gasto	**Días**	**Contratado**	**Ejecutado**	**% Avance valor**
Contrato Inicial	**320**	**$ 1.960.771.090,00**		
Valor a pagar Acta Parcial N° 01 (19 al 31 de enero de 2026)	13		$ 74.264.979,55	3,79%
Valor pendiente por ejecutar	307		$ 1.886.506.110,45	96,21%
SUMAS IGUALES	**320**	**$ 1.960.771.090,00**	**$ 1.960.771.090,00**	**3,79%**

Dada en Barrancabermeja, a los 16 días del mes de Marzo de 2026.

En constancia se firma la presente acta por los que en ella intervinieron.

JULIETH CAROLINA CAMARGO CAMARGO
C.C. 63.545.024 Bucaramanga
R.L CORNUTRIR
N.I.T. 900.039.412-5

CLAUDIA ISABEL LIZCANO RUBIO
C.C. 63.514.530 De Bogotá
DIRECTORA CORNUTRIR
N.I.T. 900.039.412-5

	NOMBRE DEL FUNCIONARIO	FIRMA	FECHA
Revisó y aprobó	MARIA ELENA GARCIA SANDOVAL (FINANCIERA)		16/03/2026
Revisó y aprobó	AZUCENA CACERES ARDILA (ABOGADA)		16/03/2026
Revisó y aprobó	ADRIANA ESLAVA GOMEZ (COORDINADORA)		16/03/2026

0084

cornutrir

Corporación para el Desarrollo Nutricional

NIT. 900.039.412-5

FACTURA

N° 01

Calle 37 N° 42 – 294. Barrancabermeja, Santander
Cel. 316 807 9075. E mail: cornutrir24@gmail.com

0090

CORPORACION PARA EL DESARROLLO NUTRICIONAL CORNUTR
NIT 900.039.412-5
Calle 71 No 36 73 Barrio Internacional
Tel: (607) 3168079075
Barrancabermeja - Colombia
cornutrbarranca@gmail.com

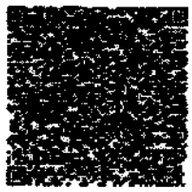

Factura electrónica de venta
No. COR 97

Señores	MUNICIPIO DE BARRANCABERMEJA		
NIT	890.201.900-8	**Teléfono**	(607) 6223389
Dirección	CR 5 50 43	**Ciudad**	Barrancabermeja - Colombia

Fecha y hora Factura	
Generación	17/03/2026, 14:48
Expedición	17/03/2026, 14:48
Vencimiento	17/03/2026

Ítem	Descripción	Cantidad	Vr. Total
1	INTERVENTORIA TECNICA, ADMON, FINAN Y LEGAL AL SERVICIO DE ALIMENTACION ESCOLAR A ESTUDIANTES	1.00	74,264,979.55

Total items: 1

Total Bruto	62,407,545.84
IVA 19%	11,857,433.71
Total a Pagar	74,264,979.55

Valor en Letras:
Setenta y cuatro millones doscientos sesenta y cuatro mil novecientos setenta y nueve pesos m/cle con cincuenta y cinco cent.

Forma de pago:
Contado

Medio de pago:
Desembolso Crédito plus (CCD+) - Transferencia $ 74,264,979.55

Observaciones:
ACTA PARCIAL N°1 CONTRATO 1488-26

A esta factura de venta aplican las normas relativas a la letra de cambio (artículo 5 Ley 1231 de 2008). Con esta el Comprador declara haber recibido real y materialmente las mercancías o prestación de servicios descritos en este título - Valor. **Número Autorización Electrónica 18764098504824 aprobado en 20250910 prefijo COR desde el número 81 al 500 Vigencia: 12 Meses**
No responsable de IVA - Actividad Económica 9499 Actividades de otras asociaciones n.c.p. Tarifa
CUFE: c2f7c66160d19d27b68a0cc81d888c7ac8ce799ec4585c10f31fa6a3ea68258a8bdb1584f6fa5fca5df7d0b1d587f5a9

Fabricante Software y Proveedor tecnológico: Silgo SAS - Nit 830.048.145-8. Nombre Software: Silgo Nube. Firma electrónica: ver en el XML

cornutrir

Corporación para el Desarrollo Nutricional

NIT. 900.039.412-5

0091

CERTIFICADO CUENTA BANCARIA CORNUTRIR

Calle 37 N° 42 – 294. Barrancabermeja, Santander
Cel. 316 807 9075. E mail: cornutrir24@gmail.com

0092

Bancolombia

www.bancolombia.com.co

Barrancabermeja, 16 de Marzo de 2026

BANCOLOMBIA S.A. informa que, a la fecha de emisión de este certificado, **CORPORACION PARA EL DESARROLLO NUTRICIONAL CORNUTRIR** identificado (a) con NIT **900039412**, cuenta con los siguientes productos financieros en el Banco:

Nombre Producto	N.º Producto	Fecha Apertura	Estado
CUENTA DE HORROS	49600004140	2024/08/23	ACTIVA

***Importante:** esta certificación solo hace referencia a los productos mencionados anteriormente.

*Si desea verificar la información de esta constancia, puede comunicarse a la línea de atención al cliente en: Bogotá: (601) 343 00 00, Medellín (604) 510 90 00, Cali (602) 554 05 05, Barranquilla (605) 361 88 88, Cartagena (605) 693 44 00, Bucaramanga (607 697 25 25, Pereira (606) 340 12 13, a nivel nacional: 018000912345; desde España: 900 995 717 y Estados Unidos: 1866 379 9714. Defensor del Consumidor Financiero: María Adelayda Calle Correa, de lunes a viernes entre 8:00 a.m. a 12 p.m. y 2:00 p.m. a 5:00 p.m. línea gratuita 01 8000 52 2622, teléfonos (604) 3561225, correo electrónico defensor@bancolombia.com.co, o en la: Carrera 48 #18 A 14, Edificio FIC48, Piso 11, Medellín.

Bancolombia

Línea de Atención al Cliente: Bogotá: 343 00 00, Medellín 510 90 00, Cali 554 05 05, Barranquilla 361 88 88, Cartagena 693 44 00, Bucaramanga 697 25 25, Pereira 340 12 13, a nivel nacional: 018000912345; desde España: 900 995 717 y Estados Unidos: 1866 379 9714. Defensor del Consumidor Financiero: María Adelayda Calle Correa, de lunes a viernes entre 8:00 a.m. a 12 p.m. y 2:00 p.m. a 5:00 p.m. línea gratuita 01 8000 52 2622, teléfonos (604) 3561225, correo electrónico defensor@bancolombia.com.co, o en la dirección: Carrera 48 #18 A 14, Edificio FIC48, Piso 11, de Medellín.

cornutrir
Corporación para el Desarrollo Nutricional
NIT. 900.039.412-5

PLANILLA PAGO SEGURIDAD SOCIAL INTERVENTORIA CORNUTRIR

ENERO 2026

Calle 37 N° 42 – 294. Barrancabermeja, Santander
Cel. 316 807 9075. E mail: cornutrir24@gmail.com

0094

compensar | miplanilla.com

PLANILLA INTEGRADA DE AUTOLIQUIDACION DE APORTES

DATOS DEL APORTANTE						
TIPO	NÚMERO	NOMBRE APORTANTE	DIRECCIÓN	TELÉFONO	CORREO	EXONERADO PAGO PARAFISCALES Y SALUD
NI	900039412-5	CORPORACION PARA EL DESARROLLO NUTRICIONAL	Calle 71 No. 36 - 73 Barrio Internacion	3168079075	cornutrir24@gmail.com	
FORMA PRESENTACIÓN	CLASE APORTANTE	NOMBRE SUCURSAL / CÓDIGO	DEPARTAMENTO	CIUDAD / MUNICIPIO		
SUCURSAL	B – menos de 200	PRINCIPAL / PPAL	SANTANDER	BARRANCABERMEJA		NO

DATOS DE LA PLANILLA					
PLANILLA ASOCIADA	FECHA PAGO ASOCIADA (DIA/MES/AÑO)	NÚMERO PLANILLA	FECHA PAGO (DIA/MES/AÑO)	CANTIDAD EMPLEADOS	CANTIDAD UPC
		44289895	04/02/2026	11	0
PERIODO SALUD	PERIODO PENSIÓN	TIPO PLANILLA	TOTAL NÓMINA	TOTAL A PAGAR	
2026-02	2026-01	E	$15,837,008	$6.024.100	

TOTALES POR SUBSISTEMAS

TOTALES SALUD

Código EPS	Nombre	NIT	Cotización Obligatoria	UPC Adicional	Incapacidades		Licencia Maternidad		Días Mora	Valor Mora Cotización	Valor Mora UPC	Total a Pagar	No. Afiliados
					No. Autorización	Valor	No. Autorización	Valor					
EPS002	Salud Total EPS	800130907-4	461.500	0		0		0	0	0	0	461.500	3
EPS005	Sanitas EPS	800251440-6	1.110.000	0		0		0	0	0	0	1.110.000	5
EPS010	EPS Sura	800088702-2	229.400	0		0		0	0	0	0	229.400	1
EPS037	Nueva EPS	900156264-2	170.600	0		0		0	0	0	0	170.600	1
EPS042	EPS COOSALUD	900226715-3	8.400	0		0		0	0	0	0	8.400	1

TOTALES PENSIÓN

Código AFP	Nombre	NIT	Cotización Obligatoria	Aporte Voluntario Afiliado	Aporte Voluntario Aportante	Aporte FSP - Solidaridad	Aporte FSP - Subsistencia	Días Mora	Valor Mora Cotización	Valor Mora FSP	Total a Pagar	No. Afiliados
230201	Proteccion (ING + Proteccion)	800229739-0	1.055.200	0	0	0	0	0	0		1.055.200	4
230301	Porvenir	800224808-8	229.100	0	0	0	0	0	0		229.100	2
25-14	Colpensiones	900336004-7	1.250.100	0	0	0	0	0	0		1.250.100	5

TOTALES RIESGOS LABORALES

Código ARL	Nombre	NIT	Cotización Obligatoria	Incapacidades		Aportes Otros Sistemas	Valor Neto Cotización	Días Mora	Valor Mora Cotización	Subtotal Cotización	No. Radicado Saldo a Favor	Valor Saldo a Favor	Fondo Solidaridad	Total a Pagar	No. Afiliados
				No. Autorización	Valor										
14-11	ARL SURA	890903790-5	83.400				83.400	0	0	83.400			834	83.400	11

TOTALES CAJAS

Código CCF	Nombre	NIT	Valor Aporte	Días Mora	Valor Mora Aporte	Total a Pagar	No. Afiliados
CCF40	Comfenalco Santander	890201578-7	633.700	0	0	633.700	11

TOTALES PARAFISCALES

Valor Aporte	Días Mora	Valor Mora Aporte	Total a Pagar	No. Afiliados
SENA				
317.000	0	0	317.000	11
ICBF				
475.700	0	0	475.700	11
ESAP				
MEN				

TOTALES POR SUBSISTEMA

Tipo Administradora	No. Administradoras Reportadas	Valor antes de IGE, LMA, IRP y Mora	Total a Pagar
Salud	5	1.979.900	1.979.900
Pensión	3	2.534.400	2.534.400
Riesgos Laborales	1	83.400	83.400
CCF	1	633.700	633.700
ESAP	0	0	0
ICBF	1	475.700	475.700
MEN	0	0	0
SENA	1	317.000	317.000
TOTALES	12	6.024.100	6.024.100

PAGADA

Este documento está clasificado como PRIVADO por parte de Compensar Operador de Información

cornutrir
Corporación para el Desarrollo Nutricional
NIT. 900.039.412-5

CONTADORA CORNUTRIR

Calle 37 Nº 42 – 294. Barrancabermeja, Santander
Cel. 316 807 9075. E mail: cornutrir24@gmail.com

0096

cornutrir

Corporación para el Desarrollo Nutricional

NIT. 900.039.412-5

Barrancabermeja, 16 de Marzo de 2026

Señor
LEONARDO SUAREZ SUAREZ
Secretario de Educación
Distrito de Barrancabermeja
Carrera 8 # 6-19 2 piso Edif.Super Estrellas sector comercial

Yo, **JULIETH CAROLINA CAMARGO CAMARGO**, Identificada con cedula de ciudadanía N° **63.545.24** de Bucaramanga, Santander en mi condición de representante legal de la **CORPORACIÓN PARA EL DESARROLLO NUTRICIONAL "CORNUTRIR"** Identificada con NIT **900.039.412-5** Certifico el pago de los aportes de seguridad social (pensión, salud y riesgos profesionales) y de los aportes parafiscales (instituto colombiano de bienestar familiar ICBF,Servicio nacional de aprendizaje SENA Y caja de compensación familiar),pagados por la compañía durante los últimos seis (6) meses calendario legalmente exigibles a la fecha de presentación de nuestra propuesta para el presente proceso de selección, lo anterior, en cumplimiento de los dispuesto en el artículo 50 de la ley 789 de 2002.

Yo, **LUDY YESENIA PATARROYO MORENO** identificada con cedula de ciudadanía N° **1.019.037.447** de Bogotá y tarjeta profesional **242889-T** de la junta central de contadores de Colombia, en mi condiciónde contadora general de la **CORPORACIÓN PARA EL DESARROLLO NUTRICIONAL "CORNUTRIR"** identificada con **NIT 900.039.412-5** certifico el pago de los aportes de seguridad social (pensión, salud y riesgos profesionales) y de los aportes parafiscales (Instituto colombiano de bienestar familiar icbf,servicio nacional de aprendizaje Sena y caja de compensación familiar),pagados por la compañía durante los últimos seis (6) meses calendario legalmente exigibles a la fecha de presentación de nuestra propuesta para el presente proceso de selección, lo anterior, en cumplimiento de los dispuesto en el artículo 50 de la ley 789 de 2002.

Nota 1: para relacionar el pago de los aportes correspondientes a los sistemas de seguridad social, se deberán tener en cuenta los plazos previstos en el decreto 1406 de 1999 artículos 19 a 24.asi mismo en el caso del pago correspondiente a los aportes parafiscales: cajas de compensación familiar, ICBF, y SENA, se deberá tener en cuenta el plazo dispuesto para tal efecto, en el artículo 10 de la ley 21 de 1982, reglamentado por el decreto 1670 de 2007.

Nota 2: en caso de presentar acuerdo de pago con alguna de las entidades anteriormente mencionadas, se deberá precisar el valor y el plazo previsto para el acuerdo de pago, con indicación del cumplimento de esta obligación.

JULIETH CAROLINA CAMARGO CAMARGO
C.C. 63.545.024 Bucaramanga
R.L CORNUTRIR
N.I.T. 900.039.412-5

LUDY YESENIA PATARROYO MORENO
C.C. 1.019.037.447 De Bogotá
242889-T de la JCCC
Contadora General
CORNUTRIR

0097

UNIDAD ADMINISTRATIVA ESPECIAL **JUNTA CENTRAL DE CONTADORES**

Certificado No:

CB3019BF7186A26D

LA REPUBLICA DE COLOMBIA

MINISTERIO DE COMERCIO, INDUSTRIA Y TURISMO

UNIDAD ADMINISTRATIVA ESPECIAL

JUNTA CENTRAL DE CONTADORES

CERTIFICA A:
QUIEN INTERESE

Que el contador público **LUDY YESENIA PATARROYO MORENO** identificado con CÉDULA DE CIUDADANÍA No 1019037447 de BOGOTA, D.C. (BOGOTA D.C) Y Tarjeta Profesional No 242889-T SI tiene vigente su inscripción en la Junta Central de Contadores y desde la fecha de Inscripción.

NO REGISTRA ANTECEDENTES DISCIPLINARIOS **********
****
****

Dado en BOGOTA a los 3 días del mes de Enero de 2026 con vigencia de (3) Meses, contados a partir de la fecha de su expedición.

SANDRA MILENA BARRIOS PULIDO
DIRECTOR GENERAL

ESTE CERTIFICADO DIGITAL TIENE PLENA VALIDEZ DE CONFORMIDAD CON LO ESTABLECIDO EN EL ARTICULO 2 DE LA LEY 527 DE 1999, DECRETO UNICO REGLAMENTARIO 1074 DE 2015 Y ARTICULO 6 PARAGRAFO 3 DE LA LEY 962 DEL 2005

Para confirmar los datos y veracidad de este certificado, lo puede consultar en la página web www.jcc.gov.co digitando el número del certificado

0093

República de Colombia
Ministerio de Comercio, Industria y Turismo

UNIDAD ADMINISTRATIVA ESPECIAL | JUNTA CENTRAL DE CONTADORES

242889-T



LUDY YESENIA
PATARROYO MORENO
C.C. 1019037447
RES. INSCRIPCION 446 DEL 01/06/2018
POLITECNICO GRANCOLOMBIANO

OSCAR EDUARDO FUENTES PEÑA
DIRECTOR GENERAL

249968 **269976**

Identificación Plástica S.A. 18/01/2018

UNIDAD ADMINISTRATIVA ESPECIAL | JUNTA CENTRAL DE CONTADORES

Esta tarjeta es el único documento que lo acredita como Contador Público de acuerdo con lo establecido en la Ley 43 de 1990. Es personal e intransferible.

Agradecemos a quien encuentre esta tarjeta comunicarse al PBX: (57)(1) 6444450 o devolverla a la UAE – Junta Central de Contadores a la Calle 96 No. 9 A – 21 Bogotá D.C

FIRMA

0099

REPUBLICA DE COLOMBIA
IDENTIFICACION PERSONAL
CEDULA DE CIUDADANIA

NUMERO **1.019.037.447**

PATARROYO MORENO

APELLIDOS

LUDY YESENIA

NOMBRES



FIRMA



INDICE DERECHO

FECHA DE NACIMIENTO **24-SEP-1989**

BOGOTA D.C
(CUNDINAMARCA)
LUGAR DE NACIMIENTO

1.67	**B-**	**F**
ESTATURA	G.S. RH	SEXO

01-OCT-2007 BOGOTA D.C
FECHA Y LUGAR DE EXPEDICION

REGISTRADOR NACIONAL
CARLOS ARIEL SÁNCHEZ TORRES

A-2713000-00227322-F-1019037447-20100320 **0021733180A 1** 5020293414

cornutrir

Corporación para el Desarrollo Nutricional

NIT. 900.039.412-5

0100

INFORME FINAL Y DE LIQUIDACIÓN

INTERVENTORIA CORNUTRIR

CONTRATO N°1488-26

Calle 37 N° 42 – 294. Barrancabermeja, Santander
Cel. 316 807 9075. E mail: cornutrir24@gmail.com

cornutrir
Corporación para el Desarrollo Nutricional
NIT. 900.039.412-5

ANEXO

1

Calle 37 Nº 42 – 294. Barrancabermeja, Santander
Cel. 316 807 9075. E mail: cornutrir24@gmail.com

0102

Barrancabermeja, lunes 26 de enero 2026

Señora
CAROLINA CAMARGO
interventoría
Distrito de Barrancabermeja

Respetuoso Saludo,

Por medio de la presente, me permito hacer entrega de las muestras de los alimentos que corresponden a la minuta de la Ración Industrializada de la semana del 26 al 30 de enero 2026.

NOTA: (queda pendiente el menú 9 del día jueves 29 de enero, ya que ingresa el día 27 de enero a bodega)

Menú: lunes, 26 de enero 2026	**Menú: martes, 27 de enero 2026**	**Menú: miércoles, 28 de enero 2026**	**Menú: jueves, 29 de enero 2026**	**Menú: viernes. 30 de enero 2026**
YOGURTH	LECHE ENTERA UAT-(UHT) LARGA VIDA	AVENA UAT-(UHT) LARGA VIDA CON LECHE ENTERA EN LAS VARIEDADES: CANELA.	LECHE ENTERA UAT-(UHT) LARGA VIDA	AVENA UAT-(UHT) LARGA VIDA CON LECHE ENTERA EN LAS VARIEDADES: CANELA.
GALLETA PUNTO ROJO	PAN DE COCO	GALLETA MULTICERAL	ROSCON	GALLETA SABOR A LECHE
MANZANA, COMUN CRUDA	GRANOLA	BANANO, COMUN CRUDO	MANDARINA, COMUN CRUDA	BOCADILLO DE GUAYABA

Calle 37 No. 36 – 171 Barrio Yarima
Cel 3013978233 - consorciopaeyariguies@gmail.com

0103

A continuación, se relaciona peso, marca, lote, fecha de vencimiento y Proveedor de los menús anteriormente descritos.

ALIMENTO	PRESENTACIÓN	LOTE	FECHA DE VENCIMIENTO	MARCA
AVENA UAT-(UHT) LARGA VIDA CON LECHE ENTERA EN LAS VARIEDADES: CANELA.	200 ML	01003	10/04/2026	COLFRANCE
LECHE ENTERA UAT-(UHT) LARGA VIDA	200 ML	01602	16/04/2026	COLFRANCE
YOGURTH	200 ML	014	27/02/2026	COLFRANCE
MANZANA, COMUN CRUDA	100-150 GRS			ALGRAN
BANANO COMUN, CRUDO	100-150 GRS			ALGRAN
MANDARINA COMUN, CRUDA	100-150 GRS			ALGRAN
GALLETA PUNTO ROJO	25g – 40g – 70g – 90g - 120g	02326G	24/03/2026	HENZ & ASOCIADOS
GALLETA DE MULTICEREAL	25g – 40g – 70g – 90g - 120g	02326G	24/03/2026	HENZ & ASOCIADOS
GALLETA SABOR A LECHE	25g – 40g – 70g – 90g - 120g	02326G	24/03/2026	HENZ & ASOCIADOS
PAN DE COCO	25g – 40g – 70g – 90	2426	13/02/2026	HENZ & ASOCIADOS
ROSCON				HENZ & ASOCIADOS
GRANOLA	20-30 GRS	G110825	08/2026	CUBITO SAS
BOCADILLO DE GUAYABA	15g – 20g	09–12	10/06/2026	FINATTA SAS

Agradezco de antemano la atención prestada

Atentamente,

PAOLA JAIMES
Coordinadora Técnica

Calle 37 No. 36 – 171 Barrio Yarima
Cel 3013978233 - consorciopaeyariguies@gmail.com

cornutrir
Corporación para el Desarrollo Nutricional

EVALUACIÓN ORGANOLÉPTICA DE LOS ALIMENTOS ENTREGADOS EN EL PAE AM/PM BARRANCABERMEJA-SANTANDER

TODOS POR UN NUEVO PAÍS
Aprender
Alcaldía Distrital de Barrancabermeja

CODIGO SG-FO-40	VERSION 01	FECHA DE EMISION 13/06/2024	PAGINA 1 de 1

N° CONTRATO INTERVENTORIA: 1488-26
N°CONTRATO DE SUMINISTRO: 5036-25
CDP:
INSTITUCIÓN: Oficina
FECHA: 27 - 01 - 2026.

MODALIDAD	ALIMENTO (PREPARACIÓN)	CARACTERISTICAS ORGANOLÉPTICAS (1.Aceptable/0.Rechazado /NA no aplica/NO no observado							1.Aceptación 0.Rechazo A/R de la preparación	ACEPTACIÓN O RECHAZO DEL TIEMPO DE COMIDA. 1.Aceptación 0.Rechazo
		COLOR	SABOR	OLOR	TEXTURA	CONSISTENCIA	UNIFORMIDAD	PRESENTACION FINAL		
TIPO DE RACIÓN ALMUERZO COMPLEMENTO AM/PM/RI	Yogurt Fresa 200g Lote FV. 27/02/26 Mora, Melocoton (Colfrance)	1	1	1	1	1	1	1	1	1
	Galleta Con Mermelada de Fruta 25g, 40g, 70g, 90g, 120g Lt 023266 FV. 24/03/26	1	1	1	1	1	1	1	1	1
	Manzana	1	1	1	1	1	1	1	1	1
	Pan Sabor a Coco 25g, 40g, 70g, 90g Lt 024266 FV 13/02/26 HCENZ	1	1	1	1	1	1	1	1	1
	Leche entera 200ml Colfrance Lt 01603 FV 16/03-2026	1	1	1	1	1	1	1	1	1
	Cereal Buenos dias 20g, 30g Lote L 110625 FV. 19/05/2026	1	1	1	1	1	1	1	1	1
	Avena Sabor a Canela 200ml Colfrance Lt 01003 FV. 10-04/26	1	1	1	1	1	1	1	1	1
	Galleta Avena (Mu (Hacendal) 25g, 40g 70g, 90g, 90g Lt 023266 FV 24/03/26	1	1	1	1	1	1	1	1	1
	Banano	1	1	1	1	1	1	1	1	1
	Galleta de leche 25g, 40g, 70g, 90g, 120g Lt 020266 FV. 21/03/26	1	1	1	1	1	1	1	1	1
	Avena Canela 200ml FV. 01003 Colfrance FV 10-04-26	1	1	1	1	1	1	1	1	1
	Bocadillo de Guayaba lt 09-12 FV. 10/05/26	1	1	1	1	1	1	1	1	1

OBSERVACIONES:

FIRMA

Nombre: Luz Mereldy Pulgarin Hernandez
Documento: 37575443.
Cargo: Inspector de Campo
Firma:

Nota:
1.Con un solo criterio calificado con cero(0),se da por rechazada la preparación.
2.Con una preparación rechazada,se da por rechazado el tiempo de comida completo
3.Para evaluar la RI se deben apoyar en un estudiante y citar su nombre en observaciones.

cornutrir
Corporación para el Desarrollo Nutricional

EVALUACIÓN ORGANOLÉPTICA DE LOS ALIMENTOS ENTREGADOS EN EL PAE AM/PM BARRANCABERMEJA-SANTANDER

Todos por un Nuevo País
Alcaldía Distrital de Barrancabermeja

CODIGO SG-FO-40	VERSION 01	FECHA DE EMISION 19/08/2024	PAGINA 1 de 1

N° CONTRATO INTERVENTORIA: 1488-26
N°CONTRATO DE SUMINISTRO: 5036-25
CDP:
INSTITUCIÓN:
FECHA:

MODALIDAD	ALIMENTO (PREPARACIÓN)	CARACTERISTICAS ORGANOLEPTICAS (1.Aceptable/0.Rechazado /NA no aplica/NO no observado							1.Aceptación 0.Rechazo A/R de la preparación	ACEPTACIÓN O RECHAZO DEL TIEMPO DE COMIDA. 1.Aceptación 0.Rechazo
		COLOR	SABOR	OLOR	TEXTURA	CONSISTENCIA	UNIFORMIDAD	PRESENTACION FINAL		
TIPO DE RACIÓN ALMUERZO COMPLEMENTO AM/PM/RI										

OBSERVACIONES:

FIRMA

Nombre:
Documento:
Cargo:
Firma:

Nota:
1.Con un solo criterio calificado con cero(0),se da por rechazada la preparación.
2.Con una preparación rechazada,se da por rechazado el tiempo de comida completo
3.Para evaluar la RI se deben apoyar en un estudiante y citar su nombre en observaciones.

015

0106

Barrancabermeja, lunes 19 de enero 2026

Señora
CAROLINA CAMARGO
interventoría
Distrito de Barrancabermeja

Respetuoso Saludo,

Por medio de la presente, me permito hacer entrega de las muestras de los alimentos que corresponden a la minuta de la Ración Industrializada de la semana del 19 al 23 de enero de 2026.

Menú: lunes, 19 de enero 2026	**Menú: martes, 20 de enero 2026**	**Menú: miércoles, 21 de enero 2026**	**Menú: jueves, 22 de enero 2026**	**Menú: viernes. 23 de enero 2026**
AVENA UAT-(UHT) LARGA VIDA CON LECHE ENTERA EN LAS VARIEDADES: CANELA.	AVENA UAT-(UHT) LARGA VIDA CON LECHE ENTERA EN LAS VARIEDADES: CANELA	LECHE ENTERA UAT-(UHT) LARGA VIDA	AVENA UAT-(UHT) LARGA VIDA CON LECHE ENTERA EN LAS VARIEDADES: CANELA.	LECHE ENTERA UAT-(UHT) LARGA VIDA
MANTECADA	PAN DE QUESO	GALLETA DE MANTEQUILLA	GALLETA CHIP DE CHOCOLATE	CROISSANT DE QUESO
MANZANA, COMUN CRUDA	GRANOLA	GRANADILLA, COMUN CRUDA	MANZANA, COMUN CRUDA	BOCADILLO COMBINADO

Calle 37 No. 36 – 171 Barrio Yarima
Cel 3013978233 - consorciopaeyariguies@gmail.com

0107

CONSORCIO PAE YARIGUIES

A continuación, se relaciona peso, marca, lote, fecha de vencimiento y Proveedor de los menús anteriormente descritos.

ALIMENTO	PRESENTACIÓN	LOTE	FECHA DE VENCIMIENTO	MARCA
AVENA UAT-(UHT) LARGA VIDA CON LECHE ENTERA EN LAS VARIEDADES: CANELA.	200 ML	01003	10/04/2026	COLFRANCE
LECHE ENTERA UAT-(UHT) LARGA VIDA	200 ML	01000	10/04/2026	COLFRANCE
GRANADILLA COMÚN, CRUDA	100-150 GRS			ALGRAN
MANZANA COMUN, CRUDA	100-150 GRS			ALGRAN
GALLETA MANTEQUILLA	70g – 120g	01326G	13/03/2026	HENZ & ASOCIADOS
GALLETA CHIP DE CHOCOLATE	70g –120g	01326G	13/03/2026	HENZ & ASOCIADOS
MANTECADA	60g – 100g	01426	02/02/2026	HENZ & ASOCIADOS
PAN DE QUESO	60g –100g	01426P	02/02/2026	HENZ & ASOCIADOS
CROISSANT DE QUESO	60g –100g	01426P	02/02/2026	HENZ & ASOCIADOS
GRANOLA	20-30 GRS	G110825 G310825	08/2026	CUBITO SAS
BOCADILLO COMBINADO	15-20	10-12 02-10	11-05-2026 30-01-2026	FINATTA SAS

Agradezco de antemano la atención prestada.

Atentamente,

Paola Jaimes

PAOLA JAIMES
Coordinadora Técnica

cornutrir
Corporación para el Desarrollo Nutricional

EVALUACIÓN ORGANOLÉPTICA DE LOS ALIMENTOS ENTREGADOS EN EL PAE AM/PM BARRANCABERMEJA-SANTANDER

TODOS POR UN NUEVO PAÍS
Alimentos para Aprender
Alcaldía Distrital de Barrancabermeja

CODIGO SG-FO-40	VERSION 01	FECHA DE EMISION 13/06/2024	PAGINA 1 de 1

N° CONTRATO INTERVENTORIA: 1488-26
N°CONTRATO DE SUMINISTRO: 5036-25
CDP:
INSTITUCIÓN: Oficina
FECHA: 20 - Enero - 2026

MODALIDAD	ALIMENTO (PREPARACIÓN)	CARACTERISTICAS ORGANOLÉPTICAS (1.Aceptable/0.Rechazado /NA no aplica/NO no observado							1.Aceptación 0.Rechazo A/R de la preparación	ACEPTACIÓN O RECHAZO DEL TIEMPO DE COMIDA. 1.Aceptación 0.Rechazo
		COLOR	SABOR	OLOR	TEXTURA	CONSISTENCIA	UNIFORMIDAD	PRESENTACION FINAL		
TIPO DE RACIÓN ALMUERZO COMPLEMENTO AM/PM/RI	Menú 1: Avena sabor Canela. 200ml	1	1	1	1	1	1	1	1	1 Aceptación
	Colfrance Vence: 10-04-2026									
	lote: L01003. Mantecada.	1	1	1	1	1	1	1	1	
	80g 100g V: 02/02/2026 lote: 01426T.									
	Manzana Roja.	1	1	1	1	1	1	1	1	
	Menú 2: Avena sabor Canela 200ml	1	1	1	1	1	1	1	1	
	Colfrance V: 10-04-2026 lote: 01003									
	Pan de queso 100g-60g V: 02/02/2026	1	1	1	1	1	1	1	1	
	lote: 01426P.									
	Granola 20g-30g. V: AGO 2026 Lote: G310825	1	1	1	1	1	1	1	1	
	Menú 3: leche entera 200 ml.	1	1	1	1	1	1	1	1	
	V: 10-04-2026 lote: L01000 - Colfrance									

OBSERVACIONES:

FIRMA

Nombre: Claudia P. Vergara Brokate
Documento: 52 424 727
Cargo: Inspector de Campo
Firma: Claudia Vergara B

Nota:
1.Con un solo criterio calificado con cero(0),se da por rechazada la preparación.
2.Con una preparación rechazada,se da por rechazado el tiempo de comida completo
3.Para evaluar la RI se deben apoyar en un estudiante y citar su nombre en observaciones.

0198

cornutrir
Corporación para el Desarrollo Nutricional

EVALUACIÓN ORGANOLÉPTICA DE LOS ALIMENTOS ENTREGADOS EN EL PAE AM/PM BARRANCABERMEJA-SANTANDER

TODOS POR UN NUEVO PAÍS
Aprender
Alcaldía Distrital de Barrancabermeja

CODIGO SG-FO-40	VERSION 01	FECHA DE EMISION 13/06/2024	PAGINA 1 de 1

N° CONTRATO INTERVENTORIA: 1488-26
N°CONTRATO DE SUMINISTRO: 5036-25
CDP:
INSTITUCIÓN: OFICINA
FECHA: 20- Enero 2026

MODALIDAD	ALIMENTO (PREPARACIÓN)	CARACTERISTICAS ORGANOLÉPTICAS (1.Aceptable/0.Rechazado /NA no aplica/NO no observado							1.Aceptación 0.Rechazo A/R de la preparación	ACEPTACIÓN O RECHAZO DEL TIEMPO DE COMIDA 1.Aceptación 0.Rechazo
		COLOR	SABOR	OLOR	TEXTURA	CONSISTENCIA	UNIFORMIDAD	PRESENTACION FINAL		
TIPO DE RACIÓN ALMUERZO COMPLEMENTO AM/PM/RI	Galleta sabor a mantequilla 70g-120g	1	1	1	1	1	1	1	1	1 Aceptación
	V: 13/03/2026 lote: 01328 G									
	Granadilla	1	1	1	1	1	1	1	1	
	Menu4: Avena sabor Canela 200 ml	1	1	1	1	1	1	1	1	
	Colfrance V: 10-04-2026 lote: L0100 5									
	Galleta chip chocolate: 70g - 120g	1	1	1	1	1	1	1	1	
	V: 13/03/2026 lote: 01326 G									
____	Menú 5: leche entera colfrance 200ml	1	1	1	1	1	1	1	1	
	V: 10/04/2026 lote: 01000									
	Pan croissant con queso 60g-100g	1	1	1	1	1	1	1	1	
	V: 02-02-2026 lote: 01426 P.									
OBSERVACIONES:	Bocadillo combinado 15g-20g V: 30-01-26 lote: 10 - 12	1	1	1	1	1	1	1	1	

FIRMA

Nombre: Claudia P. Vergara Bokete
Documento: 52424727
Cargo: Inspector de Campo
Firma: Claudia Vergara B

Nota:
1.Con un solo criterio calificado con cero(0),se da por rechazada la preparación.
2.Con una preparación rechazada,se da por rechazado el tiempo de comida completo
3.Para evaluar la RI se deben apoyar en un estudiante y citar su nombre en observaciones.

0105

cornutrir
Corporación para el Desarrollo Nutricional
NIT. 900.039.412-5

ANEXO 2

Calle 37 Nº 42 – 294. Barrancabermeja, Santander
Cel. 316 807 9075. E mail: cornutrir24@gmail.com

INOQUALAB
LABORATORIO INDUSTRIAL

INFORME DE RESULTADOS M-2601707

Fecha de emisión: 2026-02-05

INFORMACIÓN DEL CLIENTE	
Razón Social	CORPORACION PARA EL DESARROLLO NUTRICIONAL CORNUTRIR
Nit	900039412-5
Direccion	CALLE 71 # 36 - 73 BRR INTERNACIONAL
Ciudad	BARRANCABERMEJA
Responsable	Lilibeth Fonseca
Cargo	
Tel/Fax	+573102568795
E-mail	lilibeth.fonseca@hotmail.com,cornutrir24@gmail.com

INFORMACIÓN RECOLECCIÓN DE MUESTRA	
Lugar	BODEGA PRINCIPAL
Responsable	CORPORACION PARA EL DESARROLLO NUTRICIONAL CORNUTRIR
Fecha y Hora	2026-01-28 - 10:50:00
Cadena Custodia	24374
Motivo Toma	Control de calidad
Observaciones	Los resultados contenidos en este informe solo ampara el material sometido a prueba.

INFORMACIÓN DE LA MUESTRA			
Descripción de la Muestra (+)	Yogurt sabor mora		
Lugar de análisis	LABORATORIO INOQUALAB SAS		
Fecha de recepción	2026-01-29	**No. de Muestra**	2601707
Fecha de análisis	2026-01-29	**Matriz**	ALIMENTO
Tipo de Producto	Alimento empacado	**Temperatura**	NA °C
Lote (+)	014	**Fecha Vencimiento (+)**	27/02/2026
Fecha Elaboración (+)	NA	**Proveedor (+)**	NA
Cantidad	200 mL	**Empaque**	Propio
Área	NA	**Observaciones**	-

RESULTADOS MICROBIOLÓGICOS

Análisis	Método	+/- U	Unidades	Resultado	Valor Referencia
NMP de Coliformes fecales*	AOAC 110402, 15 de diciembre de 2021	1	NMP/g	<3	< 3
NMP de Coliformes totales*	AOAC 110402, 15 de diciembre de 2021	1	NMP/g	<3	20 - 93
Recuento de Mohos y Levaduras*	AOAC 100401, 22 de diciembre de 2023	1	UFC/g	30 Mohos , <10 Levaduras	200 - 500

Anotaciones:

1 Inoqualab SAS prohíbe la reproducción parcial o total sin previa autorización de este informe.
2 Estos resultados aplican únicamente para la muestra recibida y analizada en las instalaciones de INOQUALAB S.A.S
3 La información en el ítem "INFORMACIÓN DE LA MUESTRA", identificada con el símbolo (+), corresponde a datos suministrados por el cliente. Por lo tanto, INOQUALAB SAS no se hace responsable de su veracidad ni de otros factores que puedan afectar los resultados.
4 Comparar el valor de referencia con el resultado obtenido para cada uno de los parámetros analizados para determinar conformidad con la normatividad.

INOQUALAB
LABORATORIO INDUSTRIAL

INFORME DE RESULTADOS M-2601707

Fecha de emisión: 2026-02-05

S * = Análisis fuera del alcance de la acreditación.
S U = Incertidumbre expandida, con un factor de cobertura k=2, correspondiente al 95% de confianza.

Observaciones:
Valores de referencia según: Resolución 2310/1986 - Artículo 13

PROCESA:

EE. Ramirez

ENRIQUE RAMIREZ ZULETA / ANALISTA MICROBIOLOGIA

AUTORIZA:

Edgar Ramirez

EDGAR RAMIREZ / DIRECCIÓN GENERAL

***** FIN DEL INFORME *****

INOQUALAB
LABORATORIO INDUSTRIAL

0113

INOQUALAB
LABORATORIO INDUSTRIAL

INFORME DE RESULTADOS M-2601708

Fecha de emisión: 2026-02-05

INFORMACIÓN DEL CLIENTE	
Razón Social	CORPORACION PARA EL DESARROLLO NUTRICIONAL CORNUTRIR
Nit	900039412-5
Direccion	CALLE 71 # 36 - 73 BRR INTERNACIONAL
Ciudad	BARRANCABERMEJA
Responsable	Lilibeth Fonseca
Cargo	
Tel/Fax	+573102568795
E-mail	lilibeth.fonseca@hotmail.com,cornutrir24@gmail.com

INFORMACIÓN RECOLECCIÓN DE MUESTRA	
Lugar	BODEGA PRINCIPAL
Responsable	CORPORACION PARA EL DESARROLLO NUTRICIONAL CORNUTRIR
Fecha y Hora	2026-01-28 - 10:50:00
Cadena Custodia	24374
Motivo Toma	Control de calidad
Observaciones	Los resultados contenidos en este informe solo ampara el material sometido a prueba.

INFORMACIÓN DE LA MUESTRA			
Descripción de la Muestra (+)	Yogurt sabor melocoton		
Lugar de análisis	LABORATORIO INOQUALAB SAS		
Fecha de recepción	2026-01-29	**No. de Muestra**	2601708
Fecha de análisis	2026-01-29	**Matriz**	ALIMENTO
Tipo de Producto	Alimento empacado	**Temperatura**	NA °C
Lote (+)	014	**Fecha Vencimiento (+)**	27/02/26
Fecha Elaboración (+)	NA	**Proveedor (+)**	N/A
Cantidad	200 mL	**Empaque**	Propio
Área	No aplica	**Observaciones**	-

RESULTADOS MICROBIOLÓGICOS

Análisis	Método	+/- U	Unidades	Resultado	Valor Referencia
NMP de Coliformes fecales*	AOAC 110402, 15 de diciembre de 2021	1	NMP/g	<3	< 3
NMP de Coliformes totales*	AOAC 110402, 15 de diciembre de 2021	1	NMP/g	<3	20 - 93
Recuento de Mohos y Levaduras*	AOAC 100401, 22 de diciembre de 2023	1	UFC/g	<10 Mohos , <10 Levaduras	200 - 500

Anotaciones:

1 Inoqualab SAS prohibe la reproducción parcial o total sin previa autorización de este informe.
2 Estos resultados aplican únicamente para la muestra recibida y analizada en las instalaciones de INOQUALAB S.A.S
3 La información en el ítem "INFORMACIÓN DE LA MUESTRA", identificada con el símbolo (+), corresponde a datos suministrados por el cliente. Por lo tanto, INOQUALAB SAS no se hace responsable de su veracidad ni de otros factores que puedan afectar los resultados.
4 Comparar el valor de referencia con el resultado obtenido para cada uno de los parámetros analizados para determinar conformidad con la normatividad.

INOQUALAB
LABORATORIO INDUSTRIAL

INFORME DE RESULTADOS M-2601708

Fecha de emisión: 2026-02-05

5 * = Análisis fuera del alcance de la acreditación.
6 U = Incertidumbre expandida, con un factor de cobertura k=2, correspondiente al 95% de confianza.

Observaciones:
Valores de referencia según: Resolución 2310/1986 - Artículo 13

PROCESA:

E.E. Ramirez

ENRIQUE RAMIREZ ZULETA / ANALISTA MICROBIOLOGIA

AUTORIZA:

Edgar Ramirez

EDGAR RAMIREZ / DIRECCIÓN GENERAL

*** FIN DEL INFORME ***

INOQUALAB

0115

INOQUALAB
LABORATORIO INDUSTRIAL

INFORME DE RESULTADOS M-2601709

Fecha de emisión: 2026-02-05

INFORMACIÓN DEL CLIENTE	
Razón Social	CORPORACION PARA EL DESARROLLO NUTRICIONAL CORNUTRIR
Nit	900039412-5
Direccion	CALLE 71 # 36 - 73 BRR INTERNACIONAL
Ciudad	BARRANCABERMEJA
Responsable	Lilibeth Fonseca
Cargo	
Tel/Fax	+573102568795
E-mail	lilibeth.fonseca@hotmail.com,cornutrir24@gmail.com

INFORMACIÓN RECOLECCIÓN DE MUESTRA	
Lugar	BODEGA PRINCIPAL
Responsable	CORPORACION PARA EL DESARROLLO NUTRICIONAL CORNUTRIR
Fecha y Hora	2026-01-28 - 10:50:00
Cadena Custodia	24374
Motivo Toma	Control de calidad
Observaciones	Los resultados contenidos en este informe solo ampara el material sometido a prueba.

INFORMACIÓN DE LA MUESTRA			
Descripción de la Muestra (+)	Yogurt sabor fresa		
Lugar de análisis	LABORATORIO INOQUALAB SAS		
Fecha de recepción	2026-01-29	**No. de Muestra**	2601709
Fecha de análisis	2026-01-29	**Matriz**	ALIMENTO
Tipo de Producto	Alimento empacado	**Temperatura**	NA °C
Lote (+)	014	**Fecha Vencimiento (+)**	27/02/26
Fecha Elaboración (+)	NA	**Proveedor (+)**	NA
Cantidad	200 mL	**Empaque**	Propio
Área	NA	**Observaciones**	-

RESULTADOS MICROBIOLÓGICOS

Análisis	Método	+/- U	Unidades	Resultado	Valor Referencia
NMP de Coliformes fecales*	AOAC 110402, 15 de diciembre de 2021	1	NMP/g	<3	< 3
NMP de Coliformes totales*	AOAC 110402, 15 de diciembre de 2021	1	NMP/g	<3	20 - 93
Recuento de Mohos y Levaduras*	AOAC 100401, 22 de diciembre de 2023	1	UFC/g	<10 Mohos , <10 Levaduras	200 - 500

Anotaciones:

1 Inoqualab SAS prohíbe la reproducción parcial o total sin previa autorización de este informe.
2 Estos resultados aplican únicamente para la muestra recibida y analizada en las instalaciones de INOQUALAB S.A.S
3 La información en el ítem "INFORMACIÓN DE LA MUESTRA", identificada con el símbolo (+), corresponde a datos suministrados por el cliente. Por lo tanto, INOQUALAB SAS no se hace responsable de su veracidad ni de otros factores que puedan afectar los resultados.
4 Comparar el valor de referencia con el resultado obtenido para cada uno de los parámetros analizados para determinar conformidad con la normatividad.

INOQUALAB
LABORATORIO INDUSTRIAL

INFORME DE RESULTADOS M-2601709

Fecha de emisión: 2026-02-05

5 * = Análisis fuera del alcance de la acreditación.
6 U = Incertidumbre expandida, con un factor de cobertura k=2, correspondiente al 95% de confianza.

Observaciones:
Valores de referencia según: Resolución 2310/1986 - Artículo 13

PROCESA:

E.E. Ramirez

ENRIQUE RAMIREZ ZULETA / ANALISTA MICROBIOLOGIA

AUTORIZA:

Edgar Ramirez

EDGAR RAMIREZ / DIRECCIÓN GENERAL

*** FIN DEL INFORME ***

INOQUALAB

0117

INOQUALAB
LABORATORIO INDUSTRIAL

INFORME DE RESULTADOS M-2601712

Fecha de emisión: 2026-02-05

INFORMACIÓN DEL CLIENTE	
Razón Social	CORPORACION PARA EL DESARROLLO NUTRICIONAL CORNUTRIR
Nit	900039412-5
Direccion	CALLE 71 # 36 - 73 BRR INTERNACIONAL
Ciudad	BARRANCABERMEJA
Responsable	Lilibeth Fonseca
Cargo	
Tel/Fax	+573102568795
E-mail	lilibeth.fonseca@hotmail.com,comutrir24@gmail.com

INFORMACIÓN RECOLECCIÓN DE MUESTRA	
Lugar	BODEGA PRINCIPAL
Responsable	CORPORACION PARA EL DESARROLLO NUTRICIONAL CORNUTRIR
Fecha y Hora	2026-01-28 - 10:50:00
Cadena Custodia	24374
Motivo Toma	Control de calidad
Observaciones	Los resultados contenidos en este informe solo ampara el material sometido a prueba.

INFORMACIÓN DE LA MUESTRA			
Descripción de la Muestra (+)	Granola		
Lugar de análisis	LABORATORIO INOQUALAB SAS		
Fecha de recepción	2026-01-29	No. de Muestra	2601712
Fecha de análisis	2026-01-29	Matriz	ALIMENTO
Tipo de Producto	Alimento empacado	Temperatura	NA °C
Lote (+)	G110826	Fecha Vencimiento (+)	AGO/26
Fecha Elaboración (+)	NA	Proveedor (+)	NA
Cantidad	200 g	Empaque	Bolsa plástica
Área	NA	Observaciones	-

RESULTADOS MICROBIOLÓGICOS

Análisis	Método	+/- U	Unidades	Resultado	Valor Referencia
Detección de Salmonella Spp.*	ISO 6579-1:2017/Adm. 1:2020	No Aplica	Ausencia o Presencia / 25g	Ausencia	Ausencia
Recuento de Coliformes*	AOAC 110402, 15 de diciembre de 2021	1	UFC/g	<10	< 10
Recuento de Escherichia coli*	AOAC 110402, 15 de diciembre de 2021	1	UFC/g	<10	< 10

Anotaciones:

1 Inoqualab SAS prohíbe la reproducción parcial o total sin previa autorización de este informe.
2 Estos resultados aplican únicamente para la muestra recibida y analizada en las instalaciones de INOQUALAB S.A.S
3 La información en el ítem "INFORMACIÓN DE LA MUESTRA", identificada con el símbolo (+), corresponde a datos suministrados por el cliente. Por lo tanto, INOQUALAB SAS no se hace responsable de su veracidad ni de otros factores que puedan afectar los resultados.
4 Comparar el valor de referencia con el resultado obtenido para cada uno de los parámetros analizados para determinar conformidad con la normatividad.

INOQUALAB
LABORATORIO INDUSTRIAL

INFORME DE RESULTADOS M-2601712

Fecha de emisión: 2026-02-05

5 * = Análisis fuera del alcance de la acreditación.
6 U = Incertidumbre expandida, con un factor de cobertura k=2, correspondiente al 95% de confianza.

Observaciones:
Valores de referencia según: Resolución 1407/2022 7.4

PROCESA:

E.E. Ramirez

ENRIQUE RAMIREZ ZULETA / ANALISTA MICROBIOLOGIA

AUTORIZA:

Edgar Ramirez

EDGAR RAMIREZ / DIRECCIÓN GENERAL

***** FIN DEL INFORME *****

INOQUALAB

0119

INOQUALAB
LABORATORIO INDUSTRIAL

ONAC ACREDITADO

ISO/IEC 17025:2017
22-LAB-063

INFORME DE RESULTADOS M-2601713

Fecha de emisión: 2026-02-05

INFORMACIÓN DEL CLIENTE	
Razón Social	CORPORACION PARA EL DESARROLLO NUTRICIONAL CORNUTRIR
Nit	900039412-5
Direccion	CALLE 71 # 36 - 73 BRR INTERNACIONAL
Ciudad	BARRANCABERMEJA
Responsable	Lilibeth Fonseca
Cargo	
Tel/Fax	+573102568795
E-mail	lilibeth.fonseca@hotmail.com,cornutrir24@gmail.com

INFORMACIÓN RECOLECCIÓN DE MUESTRA	
Lugar	BODEGA PRINCIPAL
Responsable	CORPORACION PARA EL DESARROLLO NUTRICIONAL CORNUTRIR
Fecha y Hora	2026-01-28 - 10:50:00
Cadena Custodia	24374
Motivo Toma	Control de calidad
Observaciones	Los resultados contenidos en este informe solo ampara el material sometido a prueba.

INFORMACIÓN DE LA MUESTRA			
Descripción de la Muestra (+)	Galleta punto rojo		
Lugar de análisis	LABORATORIO INOQUALAB SAS		
Fecha de recepción	2026-01-29	No. de Muestra	2601713
Fecha de análisis	2026-01-29	Matriz	ALIMENTO
Tipo de Producto	Alimento empacado	Temperatura	NA °C
Lote (+)	02326G	Fecha Vencimiento (+)	24/3/26
Fecha Elaboración (+)	NA	Proveedor (+)	NA
Cantidad	200 g	Empaque	Bolsa plástica
Área	NA	Observaciones	-

RESULTADOS MICROBIOLÓGICOS

Análisis	Método	+/- U	Unidades	Resultado	Valor Referencia
Recuento de Escherichia coli	AOAC 110402, 15 de diciembre de 2021	1	UFC/g	<10	< 10
Recuento de Mohos	AOAC 100401, 22 de diciembre de 2023	1	UFC/g	<10	100 - 200

Anotaciones:

1 Inoqualab SAS prohíbe la reproducción parcial o total sin previa autorización de este informe.
2 Estos resultados aplican únicamente para la muestra recibida y analizada en las instalaciones de INOQUALAB S.A.S
3 La información en el ítem "INFORMACIÓN DE LA MUESTRA", identificada con el símbolo (+), corresponde a datos suministrados por el cliente. Por lo tanto, INOQUALAB SAS no se hace responsable de su veracidad ni de otros factores que puedan afectar los resultados.
4 Comparar el valor de referencia con el resultado obtenido para cada uno de los parámetros analizados para determinar conformidad con la normatividad.
5 U = Incertidumbre expandida, con un factor de cobertura k=2, correspondiente al 95% de confianza.

0120

INOQUALAB
LABORATORIO INDUSTRIAL

ONAC ACREDITADO

ISO/IEC 17025:2017
22-LAB-063

INFORME DE RESULTADOS M-2601713

Fecha de emisión: 2026-02-05

Observaciones:
Valores de referencia según: Resolución 1407/2022 - 8.2

PROCESA:

E.E. Ramirez

ENRIQUE RAMIREZ ZULETA / ANALISTA MICROBIOLOGIA

AUTORIZA:

Edgar Ramirez

EDGAR RAMIREZ / DIRECCIÓN GENERAL

*** FIN DEL INFORME ***

INOQUALAB
LABORATORIO INDUSTRIAL

0121

INOQUALAB
LABORATORIO INDUSTRIAL

ONAC ACREDITADO

ISO/IEC 17025:2017
22-LAB-063

INFORME DE RESULTADOS M-2601714

Fecha de emisión: 2026-02-05

INFORMACIÓN DEL CLIENTE	
Razón Social	CORPORACION PARA EL DESARROLLO NUTRICIONAL CORNUTRIR
Nit	900039412-5
Direccion	CALLE 71 # 36 - 73 BRR INTERNACIONAL
Ciudad	BARRANCABERMEJA
Responsable	Lilibeth Fonseca
Cargo	
Tel/Fax	+573102568795
E-mail	lilibeth.fonseca@hotmail.com,cornutrir24@gmail.com

INFORMACIÓN RECOLECCIÓN DE MUESTRA	
Lugar	BODEGA PRINCIPAL
Responsable	CORPORACION PARA EL DESARROLLO NUTRICIONAL CORNUTRIR
Fecha y Hora	2026-01-28 - 10:50:00
Cadena Custodia	24374
Motivo Toma	Control de calidad
Observaciones	Los resultados contenidos en este informe solo ampara el material sometido a prueba.

INFORMACIÓN DE LA MUESTRA			
Descripción de la Muestra (+)	Galleta de avena		
Lugar de análisis	LABORATORIO INOQUALAB SAS		
Fecha de recepción	2026-01-29	**No. de Muestra**	2601714
Fecha de análisis	2026-01-29	**Matriz**	ALIMENTO
Tipo de Producto	Alimento empacado	**Temperatura**	NA °C
Lote (+)	02326G	**Fecha Vencimiento (+)**	24/03/26
Fecha Elaboración (+)	NA	**Proveedor (+)**	NA
Cantidad	200 g	**Empaque**	Bolsa plástica
Área	NA	**Observaciones**	-

RESULTADOS MICROBIOLÓGICOS

Análisis	Método	+/- U	Unidades	Resultado	Valor Referencia
Recuento de Escherichia coli	AOAC 110402, 15 de diciembre de 2021	1	UFC/g	<10	< 10
Recuento de Mohos	AOAC 100401, 22 de diciembre de 2023	1	UFC/g	<10	100 - 200

Anotaciones:

1 Inoqualab SAS prohíbe la reproducción parcial o total sin previa autorización de este informe.
2 Estos resultados aplican únicamente para la muestra recibida y analizada en las instalaciones de INOQUALAB S.A.S
3 La información en el ítem "INFORMACIÓN DE LA MUESTRA", identificada con el símbolo (+), corresponde a datos suministrados por el cliente. Por lo tanto, INOQUALAB SAS no se hace responsable de su veracidad ni de otros factores que puedan afectar los resultados.
4 Comparar el valor de referencia con el resultado obtenido para cada uno de los parámetros analizados para determinar conformidad con la normatividad.
5 U = Incertidumbre expandida, con un factor de cobertura k=2, correspondiente al 95% de confianza.

0122

INOQUALAB
LABORATORIO INDUSTRIAL

ONAC ACREDITADO

ISO/IEC 17025:2017
22-LAB-063

INFORME DE RESULTADOS M-2601714

Fecha de emisión: 2026-02-05

Observaciones:
Valores de referencia según: Resolución 1407/2022 - 8.2

PROCESA:

EE. Ramirez

ENRIQUE RAMIREZ ZULETA / ANALISTA MICROBIOLOGÍA

AUTORIZA:

Edgar Ramirez

EDGAR RAMIREZ / DIRECCIÓN GENERAL

*** FIN DEL INFORME ***

INOQUALAB
LABORATORIO INDUSTRIAL

0123

INOQUALAB
LABORATORIO INDUSTRIAL

ONAC ACREDITADO

ISO/IEC 17025:2017
22-LAB-063

INFORME DE RESULTADOS M-2601715

Fecha de emisión: 2026-02-05

INFORMACIÓN DEL CLIENTE	
Razón Social	CORPORACION PARA EL DESARROLLO NUTRICIONAL CORNUTRIR
Nit	900039412-5
Direccion	CALLE 71 # 36 - 73 BRR INTERNACIONAL
Ciudad	BARRANCABERMEJA
Responsable	Lilibeth Fonseca
Cargo	
Tel/Fax	+573102568795
E-mail	lilibeth.fonseca@hotmail.com,cornutrir24@gmail.com

INFORMACIÓN RECOLECCIÓN DE MUESTRA	
Lugar	BODEGA PRINCIPAL
Responsable	CORPORACION PARA EL DESARROLLO NUTRICIONAL CORNUTRIR
Fecha y Hora	2026-01-28 - 10:50:00
Cadena Custodia	24374
Motivo Toma	Control de calidad
Observaciones	Los resultados contenidos en este informe solo ampara el material sometido a prueba.

INFORMACIÓN DE LA MUESTRA			
Descripción de la Muestra (+)	Bocadillo de guayaba		
Lugar de análisis	LABORATORIO INOQUALAB SAS		
Fecha de recepción	2026-01-29	**No. de Muestra**	2601715
Fecha de análisis	2026-01-29	**Matriz**	ALIMENTO
Tipo de Producto	Alimento empacado	**Temperatura**	NA °C
Lote (+)	0912	**Fecha Vencimiento (+)**	10/05/26
Fecha Elaboración (+)	NA	**Proveedor (+)**	NA
Cantidad	200 g	**Empaque**	Bolsa plástica
Área	NA	**Observaciones**	-

RESULTADOS MICROBIOLÓGICOS

Análisis	Método	+/- U	Unidades	Resultado	Valor Referencia
Recuento de Mohos y Levaduras	AOAC 100401, 22 de diciembre de 2023	1	UFC/g	<10 Mohos , <10 Levaduras	1000 - 2000

Anotaciones:

1 Inoqualab SAS prohíbe la reproducción parcial o total sin previa autorización de este informe.
2 Estos resultados aplican únicamente para la muestra recibida y analizada en las instalaciones de INOQUALAB S.A.S
3 La información en el ítem "INFORMACIÓN DE LA MUESTRA", identificada con el símbolo (+), corresponde a datos suministrados por el cliente. Por lo tanto, INOQUALAB SAS no se hace responsable de su veracidad ni de otros factores que puedan afectar los resultados.
4 Comparar el valor de referencia con el resultado obtenido para cada uno de los parámetros analizados para determinar conformidad con la normatividad.
5 U = Incertidumbre expandida, con un factor de cobertura k=2, correspondiente al 95% de confianza.

Observaciones:

Valores de referencia según: Resolución 1407/2022 - 5.4

0124

INOQUALAB
LABORATORIO INDUSTRIAL

ONAC ACREDITADO

ISO/IEC 17025:2017
22-LAB-063

INFORME DE RESULTADOS M-2601715

Fecha de emisión: 2026-02-05

PROCESA: **AUTORIZA:**

E.E. Ramirez

ENRIQUE RAMIREZ ZULETA / ANALISTA MICROBIOLOGÍA

Edgar Ramirez

EDGAR RAMIREZ / DIRECCIÓN GENERAL

*** FIN DEL INFORME ***

INOQUALAB

0125

INOQUALAB
LABORATORIO INDUSTRIAL

INFORME DE RESULTADOS M-2601718

Fecha de emisión: 2026-02-05

INFORMACIÓN DEL CLIENTE	
Razón Social	CORPORACION PARA EL DESARROLLO NUTRICIONAL CORNUTRIR
Nit	900039412-5
Direccion	CALLE 71 # 36 - 73 BRR INTERNACIONAL
Ciudad	BARRANCABERMEJA
Responsable	Lilibeth Fonseca
Cargo	
Tel/Fax	+573102568795
E-mail	lilibeth.fonseca@hotmail.com,cornutrir24@gmail.com

INFORMACIÓN RECOLECCIÓN DE MUESTRA	
Lugar	BODEGA PRINCIPAL
Responsable	CORPORACION PARA EL DESARROLLO NUTRICIONAL CORNUTRIR
Fecha y Hora	2026-01-28 - 10:50:00
Cadena Custodia	24374
Motivo Toma	Control de calidad
Observaciones	Los resultados contenidos en este informe solo ampara el material sometido a prueba.

INFORMACIÓN DE LA MUESTRA			
Descripción de la Muestra (+)	Almacenamiento de materia prima		
Lugar de análisis	LABORATORIO INOQUALAB SAS		
Fecha de recepción	2026-01-29	**No. de Muestra**	2601718
Fecha de análisis	2026-01-29	**Matriz**	AMBIENTE
Temperatura	25 °C	**Área**	materia prima
Tiempo Exposición	15 minutos	**Empaque**	Caja Petri
Observaciones			

RESULTADOS MICROBIOLÓGICOS

Análisis	Método	Unidades	Resultado	Valor Referencia
Aerobios mesófilos*	ICMSF:2000 Método 1	UFC/15min	10	Máx 100
Mohos y levaduras*	ISO 21527-1:2008	UFC/15min	19 mohos, 0 levaduras	Máx 20

Anotaciones:

1 Inoqualab SAS prohíbe la reproducción parcial o total sin previa autorización de este informe.
2 Estos resultados aplican únicamente para la muestra recibida y analizada en las instalaciones de INOQUALAB S.A.S
3 La información en el ítem "INFORMACIÓN DE LA MUESTRA", identificada con el símbolo (+), corresponde a datos suministrados por el cliente. Por lo tanto, INOQUALAB SAS no se hace responsable de su veracidad ni de otros factores que puedan afectar los resultados.
4 Comparar el valor de referencia con el resultado obtenido para cada uno de los parámetros analizados para determinar conformidad con la normatividad.
5 * = Análisis fuera del alcance de la acreditación.

Observaciones:

Valores de referencia según: Norma interna INOQUALAB para ambientes

0126

INOQUALAB
LABORATORIO INDUSTRIAL

INFORME DE RESULTADOS M-2601718

Fecha de emisión: 2026-02-05

PROCESA: Gabriela Sánchez F.

GABRIELA SANCHEZ / ANALISTA MICROBIOLOGIA

AUTORIZA: Edgar Ramirez

EDGAR RAMIREZ / DIRECCIÓN GENERAL

***** FIN DEL INFORME *****

INOQUALAB

0127

INOQUALAB
LABORATORIO INDUSTRIAL

INFORME DE RESULTADOS M-2601718

Fecha de emisión: 2026-02-05

INFORMACIÓN DEL CLIENTE	
Razón Social	CORPORACION PARA EL DESARROLLO NUTRICIONAL CORNUTRIR
Nit	900039412-5
Direccion	CALLE 71 # 36 - 73 BRR INTERNACIONAL
Ciudad	BARRANCABERMEJA
Responsable	Lilibeth Fonseca
Cargo	
Tel/Fax	+573102568795
E-mail	lilibeth.fonseca@hotmail.com,cornutrir24@gmail.com

INFORMACIÓN RECOLECCIÓN DE MUESTRA	
Lugar	BODEGA PRINCIPAL
Responsable	CORPORACION PARA EL DESARROLLO NUTRICIONAL CORNUTRIR
Fecha y Hora	2026-01-28 - 10:50:00
Cadena Custodia	24374
Motivo Toma	Control de calidad
Observaciones	Los resultados contenidos en este informe solo ampara el material sometido a prueba.

INFORMACIÓN DE LA MUESTRA			
Descripción de la Muestra (+)	Almacenamiento de materia prima		
Lugar de análisis	LABORATORIO INOQUALAB SAS		
Fecha de recepción	2026-01-29	**No. de Muestra**	2601718
Fecha de análisis	2026-01-29	**Matriz**	AMBIENTE
Temperatura	25 °C	**Área**	materia prima
Tiempo Exposición	15 minutos	**Empaque**	Caja Petri
Observaciones			

RESULTADOS MICROBIOLÓGICOS

Análisis	Método	Unidades	Resultado	Valor Referencia
Aerobios mesófilos*	ICMSF:2000 Método 1	UFC/15min	10	Máx 100
Mohos y levaduras*	ISO 21527-1:2008	UFC/15min	19 mohos, 0 levaduras	Máx 20

Anotaciones:

1 Inoqualab SAS prohíbe la reproducción parcial o total sin previa autorización de este informe.
2 Estos resultados aplican únicamente para la muestra recibida y analizada en las instalaciones de INOQUALAB S.A.S
3 La información en el ítem "INFORMACIÓN DE LA MUESTRA", identificada con el símbolo (+), corresponde a datos suministrados por el cliente. Por lo tanto, INOQUALAB SAS no se hace responsable de su veracidad ni de otros factores que puedan afectar los resultados.
4 Comparar el valor de referencia con el resultado obtenido para cada uno de los parámetros analizados para determinar conformidad con la normatividad.
5 * = Análisis fuera del alcance de la acreditación.

Observaciones:

Valores de referencia según: Norma interna INOQUALAB para ambientes

INOQUALAB
LABORATORIO INDUSTRIAL

INFORME DE RESULTADOS M-2601718

Fecha de emisión: 2026-02-05

PROCESA:

Gabriela Sánchez F.

GABRIELA SANCHEZ / ANALISTA MICROBIOLOGÍA

AUTORIZA:

Edgar Ramirez

EDGAR RAMIREZ / DIRECCIÓN GENERAL

*** FIN DEL INFORME ***

INOQUALAB

0129

INOQUALAB
LABORATORIO INDUSTRIAL

INFORME DE RESULTADOS M-2601719

Fecha de emisión: 2026-02-05

INFORMACIÓN DEL CLIENTE	
Razón Social	CORPORACION PARA EL DESARROLLO NUTRICIONAL CORNUTRIR
Nit	900039412-5
Direccion	CALLE 71 # 36 - 73 BRR INTERNACIONAL
Ciudad	BARRANCABERMEJA
Responsable	Lilibeth Fonseca
Cargo	
Tel/Fax	+573102568795
E-mail	lilibeth.fonseca@hotmail.com,cornutrir24@gmail.com

INFORMACIÓN RECOLECCIÓN DE MUESTRA	
Lugar	BODEGA PRINCIPAL
Responsable	CORPORACION PARA EL DESARROLLO NUTRICIONAL CORNUTRIR
Fecha y Hora	2026-01-28 - 10:50:00
Cadena Custodia	24374
Motivo Toma	Control de calidad
Observaciones	Los resultados contenidos en este informe solo ampara el material sometido a prueba.

INFORMACIÓN DE LA MUESTRA			
Descripción de la Muestra (+)	Mesa proceso		
Lugar de análisis	LABORATORIO INOQUALAB SAS		
Fecha de recepción	2026-01-29	**No. de Muestra**	2601719
Fecha de análisis	2026-01-29	**Matriz**	SUPERFICIE
Tipo Superficie	Mesa	**Temperatura**	25 °C
Área	No aplica	**Empaque**	Tubo
Observaciones			

RESULTADOS MICROBIOLÓGICOS

Análisis	Método	Unidades	Resultado	Valor Referencia
Aerobios mesófilos*	ICMSF:2000 Método 1	UFC/cm2	0	Máx 100
Coliformes totales*	NTC 4458 :2018	UFC/cm2	0	0
E. coli*	NTC 4458 :2018	UFC/cm2	0	0
Mohos y Levaduras*	ISO 21527-1:2008	UFC/cm2	0 mohos, 0 levaduras	Máx 20

Anotaciones:

1 Inoqualab SAS prohíbe la reproducción parcial o total sin previa autorización de este informe.
2 Estos resultados aplican únicamente para la muestra recibida y analizada en las instalaciones de INOQUALAB S.A.S
3 La información en el ítem "INFORMACIÓN DE LA MUESTRA", identificada con el símbolo (+), corresponde a datos suministrados por el cliente. Por lo tanto, INOQUALAB SAS no se hace responsable de su veracidad ni de otros factores que puedan afectar los resultados.
4 Comparar el valor de referencia con el resultado obtenido para cada uno de los parámetros analizados para determinar conformidad con la normatividad.
5 * = Análisis fuera del alcance de la acreditación.

Observaciones:

Valores de referencia según: Norma interna INOQUALAB para superficies

INOQUALAB
LABORATORIO INDUSTRIAL

INFORME DE RESULTADOS M-2601719

Fecha de emisión: 2026-02-05

PROCESA:

Gabriela Sánchez F.

GABRIELA SANCHEZ / ANALISTA MICROBIOLOGÍA

AUTORIZA:

Edgar Ramirez

EDGAR RAMIREZ / DIRECCIÓN GENERAL

***** FIN DEL INFORME *****

INOQUALAB

0131

INOQUALAB
LABORATORIO INDUSTRIAL

INFORME DE RESULTADOS M-2601720

Fecha de emisión: 2026-02-05

INFORMACIÓN DEL CLIENTE	
Razón Social	CORPORACION PARA EL DESARROLLO NUTRICIONAL CORNUTRIR
Nit	900039412-5
Direccion	CALLE 71 # 36 - 73 BRR INTERNACIONAL
Ciudad	BARRANCABERMEJA
Responsable	Lilibeth Fonseca
Cargo	
Tel/Fax	+573102568795
E-mail	lilibeth.fonseca@hotmail.com,cornutrir24@gmail.com

INFORMACIÓN RECOLECCIÓN DE MUESTRA	
Lugar	BODEGA PRINCIPAL
Responsable	CORPORACION PARA EL DESARROLLO NUTRICIONAL CORNUTRIR
Fecha y Hora	2026-01-28 - 10:50:00
Cadena Custodia	24374
Motivo Toma	Control de calidad
Observaciones	Los resultados contenidos en este informe solo ampara el material sometido a prueba.

INFORMACIÓN DE LA MUESTRA			
Descripción de la Muestra (+)	Ana Belen Benavides #1		
Lugar de análisis	LABORATORIO INOQUALAB SAS		
Fecha de recepción	2026-01-29	No. de Muestra	2601720
Fecha de análisis	2026-01-29	Matriz	MANIPULADOR
Temperatura	25 °C	Empaque	Tubo
Área	No aplica	Observaciones	-

RESULTADOS MICROBIOLÓGICOS

Análisis	Método	Unidades	Resultado	Valor Referencia
Aerobios mesófilos*	ICMSF:2000 Método 1	UFC/mano	104	Máx 100
Coliformes totales*	NTC 4458 :2018	UFC/mano	0	0
E. coli*	NTC 4458 :2018	UFC/mano	0	0
Mohos y Levaduras*	ISO 21527-1:2008	UFC/mano	0 mohos, 0 levaduras	Máx 20

Anotaciones:

1 Inoqualab SAS prohíbe la reproducción parcial o total sin previa autorización de este informe.
2 Estos resultados aplican únicamente para la muestra recibida y analizada en las instalaciones de INOQUALAB S.A.S
3 La información en el ítem "INFORMACIÓN DE LA MUESTRA", identificada con el símbolo (+), corresponde a datos suministrados por el cliente. Por lo tanto, INOQUALAB SAS no se hace responsable de su veracidad ni de otros factores que puedan afectar los resultados.
4 Comparar el valor de referencia con el resultado obtenido para cada uno de los parámetros analizados para determinar conformidad con la normatividad.
5 * = Análisis fuera del alcance de la acreditación.

Observaciones:

Valores de referencia según: Norma interna INOQUALAB para manipuladores

INOQUALAB
LABORATORIO INDUSTRIAL

INFORME DE RESULTADOS M-2601720

Fecha de emisión: 2026-02-05

PROCESA:

Gabriela Sánchez F.

GABRIELA SANCHEZ / ANALISTA MICROBIOLOGIA

AUTORIZA:

Edgar Ramirez

EDGAR RAMIREZ / DIRECCIÓN GENERAL

*** FIN DEL INFORME ***

INOQUALAB

0133

INOQUALAB
LABORATORIO INDUSTRIAL

INFORME DE RESULTADOS M-2601721

Fecha de emisión: 2026-02-05

INFORMACIÓN DEL CLIENTE	
Razón Social	CORPORACION PARA EL DESARROLLO NUTRICIONAL CORNUTRIR
Nit	900039412-5
Direccion	CALLE 71 # 36 - 73 BRR INTERNACIONAL
Ciudad	BARRANCABERMEJA
Responsable	Lilibeth Fonseca
Cargo	
Tel/Fax	+573102568795
E-mail	lilibeth.fonseca@hotmail.com,cornutrir24@gmail.com

INFORMACIÓN RECOLECCIÓN DE MUESTRA	
Lugar	BODEGA PRINCIPAL
Responsable	CORPORACION PARA EL DESARROLLO NUTRICIONAL CORNUTRIR
Fecha y Hora	2026-01-28 - 10:50:00
Cadena Custodia	24374
Motivo Toma	Control de calidad
Observaciones	Los resultados contenidos en este informe solo ampara el material sometido a prueba.

INFORMACIÓN DE LA MUESTRA			
Descripción de la Muestra (+)	Mercedes Jimenez #2		
Lugar de análisis	LABORATORIO INOQUALAB SAS		
Fecha de recepción	2026-01-29	**No. de Muestra**	2601721
Fecha de análisis	2026-01-29	**Matriz**	MANIPULADOR
Temperatura	NA °C	**Empaque**	Tubo
Área	No aplica	**Observaciones**	-

RESULTADOS MICROBIOLÓGICOS

Análisis	Método	Unidades	Resultado	Valor Referencia
Aerobios mesófilos*	ICMSF:2000 Método 1	UFC/mano	168	Máx 100
Coliformes totales*	NTC 4458 :2018	UFC/mano	2	0
E. coli*	NTC 4458 :2018	UFC/mano	2	0
Mohos y Levaduras*	ISO 21527-1:2008	UFC/mano	0 mohos, 8 levaduras	Máx 20

Anotaciones:

1 Inoqualab SAS prohíbe la reproducción parcial o total sin previa autorización de este informe.
2 Estos resultados aplican únicamente para la muestra recibida y analizada en las instalaciones de INOQUALAB S.A.S
3 La información en el ítem "INFORMACIÓN DE LA MUESTRA", identificada con el símbolo (+), corresponde a datos suministrados por el cliente. Por lo tanto, INOQUALAB SAS no se hace responsable de su veracidad ni de otros factores que puedan afectar los resultados.
4 Comparar el valor de referencia con el resultado obtenido para cada uno de los parámetros analizados para determinar conformidad con la normatividad.
5 * = Análisis fuera del alcance de la acreditación.

Observaciones:

Valores de referencia según: Norma interna INOQUALAB para manipuladores

INOQUALAB
LABORATORIO INDUSTRIAL

INFORME DE RESULTADOS M-2601721

Fecha de emisión: 2026-02-05

PROCESA:

Gabriela Sánchez F.

GABRIELA SANCHEZ / ANALISTA MICROBIOLOGÍA

AUTORIZA:

Edgar Ramirez

EDGAR RAMIREZ / DIRECCIÓN GENERAL

*** FIN DEL INFORME ***

INOQUALAB

0135

INOQUALAB
LABORATORIO INDUSTRIAL

ONAC ACREDITADO

ISO/IEC 17025:2017
22-LAB-063

INFORME DE RESULTADOS M-2601722

Fecha de emisión: 2026-02-05

INFORMACIÓN DEL CLIENTE	
Razón Social	CORPORACION PARA EL DESARROLLO NUTRICIONAL CORNUTRIR
Nit	900039412-5
Direccion	CALLE 71 # 36 - 73 BRR INTERNACIONAL
Ciudad	BARRANCABERMEJA
Responsable	Lilibeth Fonseca
Cargo	
Tel/Fax	+573102568795
E-mail	lilibeth.fonseca@hotmail.com,cornutrir24@gmail.com

INFORMACIÓN RECOLECCIÓN DE MUESTRA	
Lugar	BODEGA PRINCIPAL
Responsable	CORPORACION PARA EL DESARROLLO NUTRICIONAL CORNUTRIR
Fecha y Hora	2026-01-28 - 10:50:00
Cadena Custodia	24374
Motivo Toma	Control de calidad
Observaciones	Los resultados contenidos en este informe solo ampara el material sometido a prueba.

INFORMACIÓN DE LA MUESTRA			
Descripción de la Muestra (+)	Galleta de leche		
Lugar de análisis	LABORATORIO INOQUALAB SAS		
Fecha de recepción	2026-01-29	**No. de Muestra**	2601722
Fecha de análisis	2026-01-29	**Matriz**	ALIMENTO
Tipo de Producto	Alimento empacado	**Temperatura**	NA °C
Lote (+)	02326G	**Fecha Vencimiento (+)**	24/03/26
Fecha Elaboración (+)	N/A	**Proveedor (+)**	NA
Cantidad	200 g	**Empaque**	Bolsa plástica
Área	NA	**Observaciones**	-

RESULTADOS MICROBIOLÓGICOS

Análisis	Método	+/- U	Unidades	Resultado	Valor Referencia
Recuento de Escherichia coli	AOAC 110402, 15 de diciembre de 2021	1	UFC/g	<10	< 10
Recuento de Mohos	AOAC 100401, 22 de diciembre de 2023	1	UFC/g	<10	100 - 200

Anotaciones:

1 Inoqualab SAS prohíbe la reproducción parcial o total sin previa autorización de este informe.
2 Estos resultados aplican únicamente para la muestra recibida y analizada en las instalaciones de INOQUALAB S.A.S
3 La información en el ítem "INFORMACIÓN DE LA MUESTRA", identificada con el símbolo (+), corresponde a datos suministrados por el cliente. Por lo tanto, INOQUALAB SAS no se hace responsable de su veracidad ni de otros factores que puedan afectar los resultados.
4 Comparar el valor de referencia con el resultado obtenido para cada uno de los parámetros analizados para determinar conformidad con la normatividad.
5 U = Incertidumbre expandida, con un factor de cobertura k=2, correspondiente al 95% de confianza.

INOQUALAB
LABORATORIO INDUSTRIAL

ONAC ACREDITADO

ISO/IEC 17025:2017
22-LAB-063

INFORME DE RESULTADOS M-2601722

Fecha de emisión: 2026-02-05

Observaciones:
Valores de referencia según: Resolución 1407/2022 - 8.2

PROCESA:

EE. Ramirez

ENRIQUE RAMIREZ ZULETA / ANALISTA MICROBIOLOGIA

AUTORIZA:

Edgar Ramirez

EDGAR RAMIREZ / DIRECCIÓN GENERAL

*** FIN DEL INFORME ***

INOQUALAB

0137

INOQUALAB
LABORATORIO INDUSTRIAL

ONAC ACREDITADO

ISO/IEC 17025:2017
22-LAB-063

INFORME DE RESULTADOS M-2601724

Fecha de emisión: 2026-02-05

INFORMACIÓN DEL CLIENTE	
Razón Social	CORPORACION PARA EL DESARROLLO NUTRICIONAL CORNUTRIR
Nit	900039412-5
Direccion	CALLE 71 # 36 - 73 BRR INTERNACIONAL
Ciudad	BARRANCABERMEJA
Responsable	Lilibeth Fonseca
Cargo	
Tel/Fax	+573102568795
E-mail	lilibeth.fonseca@hotmail.com,cornutrir24@gmail.com

INFORMACIÓN RECOLECCIÓN DE MUESTRA	
Lugar	Pre escolar Santander
Responsable	CORPORACION PARA EL DESARROLLO NUTRICIONAL CORNUTRIR
Fecha y Hora	2026-01-29 - 11:12:00
Cadena Custodia	24376
Motivo Toma	Control de calidad
Observaciones	Los resultados contenidos en este informe solo ampara el material sometido a prueba.

INFORMACIÓN DE LA MUESTRA			
Descripción de la Muestra (+)	Pan sabor a coco		
Lugar de análisis	LABORATORIO INOQUALAB SAS		
Fecha de recepción	2026-01-29	**No. de Muestra**	2601724
Fecha de análisis	2026-01-29	**Matriz**	ALIMENTO
Tipo de Producto	Alimento empacado	**Temperatura**	NA °C
Lote (+)	02426P	**Fecha Vencimiento (+)**	13/02/26
Fecha Elaboración (+)	NA	**Proveedor (+)**	NA
Cantidad	200 g	**Empaque**	Bolsa plástica
Área	NA	**Observaciones**	-

RESULTADOS MICROBIOLÓGICOS

Análisis	Método	+/- U	Unidades	Resultado	Valor Referencia
Recuento de Escherichia coli	AOAC 110402, 15 de diciembre de 2021	1	UFC/g	<10	< 10
Recuento de Mohos	AOAC 100401, 22 de diciembre de 2023	1	UFC/g	<10	200

Anotaciones:

1 Inoqualab SAS prohíbe la reproducción parcial o total sin previa autorización de este informe.
2 Estos resultados aplican únicamente para la muestra recibida y analizada en las instalaciones de INOQUALAB S.A.S
3 La información en el ítem "INFORMACIÓN DE LA MUESTRA", identificada con el símbolo (+), corresponde a datos suministrados por el cliente. Por lo tanto, INOQUALAB SAS no se hace responsable de su veracidad ni de otros factores que puedan afectar los resultados.
4 Comparar el valor de referencia con el resultado obtenido para cada uno de los parámetros analizados para determinar conformidad con la normatividad.
5 U = Incertidumbre expandida, con un factor de cobertura k=2, correspondiente al 95% de confianza.

INOQUALAB
LABORATORIO INDUSTRIAL

ONAC ACREDITADO

ISO/IEC 17025:2017
22-LAB-063

INFORME DE RESULTADOS M-2601724

Fecha de emisión: 2026-02-05

Observaciones:
Valores de referencia según: Resolución 1407/2022 - 8.1

PROCESA:

EE. Ramirez

ENRIQUE RAMIREZ ZULETA / ANALISTA MICROBIOLOGÍA

AUTORIZA:

Edgar Ramirez

EDGAR RAMIREZ / DIRECCIÓN GENERAL

*** FIN DEL INFORME ***

INOQUALAB

0139

INOQUALAB
LABORATORIO INDUSTRIAL

INFORME DE RESULTADOS M-2601726

Fecha de emisión: 2026-02-05

INFORMACIÓN DEL CLIENTE	
Razón Social	CORPORACION PARA EL DESARROLLO NUTRICIONAL CORNUTRIR
Nit	900039412-5
Direccion	CALLE 71 # 36 - 73 BRR INTERNACIONAL
Ciudad	BARRANCABERMEJA
Responsable	Lilibeth Fonseca
Cargo	
Tel/Fax	+573102568795
E-mail	lilibeth.fonseca@hotmail.com,cornutrir24@gmail.com

INFORMACIÓN RECOLECCIÓN DE MUESTRA	
Lugar	Pre escolar Santander
Responsable	CORPORACION PARA EL DESARROLLO NUTRICIONAL CORNUTRIR
Fecha y Hora	2026-01-29 - 11:12:00
Cadena Custodia	24376
Motivo Toma	Control de calidad
Observaciones	Los resultados contenidos en este informe solo ampara el material sometido a prueba.

INFORMACIÓN DE LA MUESTRA			
Descripción de la Muestra (+)	Área de almacenamiento		
Lugar de análisis	LABORATORIO INOQUALAB SAS		
Fecha de recepción	2026-01-29	**No. de Muestra**	2601726
Fecha de análisis	2026-01-29	**Matriz**	AMBIENTE
Temperatura	26 °C	**Área**	almacenamiento
Tiempo Exposición	15 minutos	**Empaque**	Caja Petri
Observaciones			

RESULTADOS MICROBIOLÓGICOS

Análisis	Método	Unidades	Resultado	Valor Referencia
Aerobios mesófilos*	ICMSF:2000 Método 1	UFC/15min	0	Máx 100
Mohos y levaduras*	ISO 21527-1:2008	UFC/15min	16 mohos, 0 levaduras	Máx 20

Anotaciones:

1 Inoqualab SAS prohibe la reproducción parcial o total sin previa autorización de este informe.
2 Estos resultados aplican únicamente para la muestra recibida y analizada en las instalaciones de INOQUALAB S.A.S
3 La información en el ítem "INFORMACIÓN DE LA MUESTRA", identificada con el símbolo (+), corresponde a datos suministrados por el cliente. Por lo tanto, INOQUALAB SAS no se hace responsable de su veracidad ni de otros factores que puedan afectar los resultados.
4 Comparar el valor de referencia con el resultado obtenido para cada uno de los parámetros analizados para determinar conformidad con la normatividad.
5 * = Análisis fuera del alcance de la acreditación.

Observaciones:

Válores de referencia según: Norma interna INOQUALAB para ambientes

INOQUALAB
LABORATORIO INDUSTRIAL

INFORME DE RESULTADOS M-2601726

Fecha de emisión: 2026-02-05

PROCESA:

Gabriela Sánchez F.

GABRIELA SANCHEZ / ANALISTA MICROBIOLOGIA

AUTORIZA:

Edgar Ramirez

EDGAR RAMIREZ / DIRECCIÓN GENERAL

*** FIN DEL INFORME ***

INOQUALAB

0141

INOQUALAB
LABORATORIO INDUSTRIAL

INFORME DE RESULTADOS M-2601727

Fecha de emisión: 2026-02-05

INFORMACIÓN DEL CLIENTE	
Razón Social	CORPORACION PARA EL DESARROLLO NUTRICIONAL CORNUTRIR
Nit	900039412-5
Direccion	CALLE 71 # 36 - 73 BRR INTERNACIONAL
Ciudad	BARRANCABERMEJA
Responsable	Lilibeth Fonseca
Cargo	
Tel/Fax	+573102588795
E-mail	lilibeth.fonseca@hotmail.com,cornutrir24@gmail.com

INFORMACIÓN RECOLECCIÓN DE MUESTRA	
Lugar	Pre escolar Santander
Responsable	CORPORACION PARA EL DESARROLLO NUTRICIONAL CORNUTRIR
Fecha y Hora	2026-01-29 - 11:12:00
Cadena Custodia	24376
Motivo Toma	Control de calidad
Observaciones	Los resultados contenidos en este informe solo ampara el material sometido a prueba.

INFORMACIÓN DE LA MUESTRA			
Descripción de la Muestra (+)	Maricela Vasquez		
Lugar de análisis	LABORATORIO INOQUALAB SAS		
Fecha de recepción	2026-01-29	**No. de Muestra**	2601727
Fecha de análisis	2026-01-29	**Matriz**	MANIPULADOR
Temperatura	NA °C	**Empaque**	Tubo
Área	No aplica	**Observaciones**	-

RESULTADOS MICROBIOLÓGICOS

Análisis	Método	Unidades	Resultado	Valor Referencia
Aerobios mesófilos*	ICMSF:2000 Método 1	UFC/mano	28	Máx 100
Coliformes totales*	NTC 4458 :2018	UFC/mano	0	0
E. coli*	NTC 4458 :2018	UFC/mano	0	0
Mohos y Levaduras*	ISO 21527-1:2008	UFC/mano	0 mohos, 0 levaduras	Máx 20

Anotaciones:

1 Inoqualab SAS prohíbe la reproducción parcial o total sin previa autorización de este informe.
2 Estos resultados aplican únicamente para la muestra recibida y analizada en las instalaciones de INOQUALAB S.A.S
3 La información en el ítem "INFORMACIÓN DE LA MUESTRA", identificada con el símbolo (+), corresponde a datos suministrados por el cliente. Por lo tanto, INOQUALAB SAS no se hace responsable de su veracidad ni de otros factores que puedan afectar los resultados.
4 Comparar el valor de referencia con el resultado obtenido para cada uno de los parámetros analizados para determinar conformidad con la normatividad.
5 * = Análisis fuera del alcance de la acreditación.

Observaciones:

Valores de referencia según: Norma interna INOQUALAB para manipuladores

0142

INOQUALAB
LABORATORIO INDUSTRIAL

INFORME DE RESULTADOS M-2601727

Fecha de emisión: 2026-02-05

PROCESA: **AUTORIZA:**

Gabriela Sánchez F.

Edgar Ramirez

GABRIELA SANCHEZ / ANALISTA MICROBIOLOGÍA

EDGAR RAMIREZ / DIRECCIÓN GENERAL

*** FIN DEL INFORME ***

INOQUALAB

943

INOQUALAB
LABORATORIO INDUSTRIAL

ONAC ACREDITADO

ISO/IEC 17025:2017
22-LAB-063

INFORME DE RESULTADOS M-2601780

Fecha de emisión: 2026-02-05

INFORMACIÓN DEL CLIENTE	
Razón Social	CORPORACION PARA EL DESARROLLO NUTRICIONAL CORNUTRIR
Nit	900039412-5
Direccion	CALLE 71 # 36 - 73 BRR INTERNACIONAL
Ciudad	BARRANCABERMEJA
Responsable	Lilibeth Fonseca
Cargo	
Tel/Fax	+573102568795
E-mail	lilibeth.fonseca@hotmail.com,cornutrir24@gmail.com

INFORMACIÓN RECOLECCIÓN DE MUESTRA	
Lugar	TECNICO DE COMERCIO
Responsable	CORPORACION PARA EL DESARROLLO NUTRICIONAL CORNUTRIR
Fecha y Hora	2026-01-29 - 13:43:00
Cadena Custodia	24386
Motivo Toma	Control de calidad
Observaciones	Los resultados contenidos en este informe solo ampara el material sometido a prueba.

INFORMACIÓN DE LA MUESTRA			
Descripción de la Muestra (+)	Pan de queso		
Lugar de análisis	LABORATORIO INOQUALAB SAS		
Fecha de recepción	2026-01-29	**No. de Muestra**	2601780
Fecha de análisis	2026-01-29	**Matriz**	ALIMENTO
Tipo de Producto	Alimento empacado	**Temperatura**	NA °C
Lote (+)	1626P	**Fecha Vencimiento (+)**	05/02/26
Fecha Elaboración (+)	NA	**Proveedor (+)**	NA
Cantidad	200 g	**Empaque**	Bolsa plástica
Área	NA	**Observaciones**	-

RESULTADOS MICROBIOLÓGICOS

Análisis	Método	+/- U	Unidades	Resultado	Valor Referencia
Recuento de Escherichia coli	AOAC 110402, 15 de diciembre de 2021	1	UFC/g	<10	< 10
Recuento de Mohos	AOAC 100401, 22 de diciembre de 2023	1	UFC/g	<10	200

Anotaciones:

1 Inoqualab SAS prohíbe la reproducción parcial o total sin previa autorización de este informe.
2 Estos resultados aplican únicamente para la muestra recibida y analizada en las instalaciones de INOQUALAB S.A.S
3 La información en el ítem "INFORMACIÓN DE LA MUESTRA", identificada con el símbolo (+), corresponde a datos suministrados por el cliente. Por lo tanto, INOQUALAB SAS no se hace responsable de su veracidad ni de otros factores que puedan afectar los resultados.
4 Comparar el valor de referencia con el resultado obtenido para cada uno de los parámetros analizados para determinar conformidad con la normatividad.
5 U = Incertidumbre expandida, con un factor de cobertura k=2, correspondiente al 95% de confianza.

Carrera 22 N° 35-40 Interior 224 Edificio Apolo, Bucaramanga, Colombia
Tel: 310 2872202 - 322 8513175, E.mail: servicioalcliente@inoqualab.com

0144

INOQUALAB
LABORATORIO INDUSTRIAL

ONAC ACREDITADO

ISO/IEC 17025:2017
22-LAB-063

INFORME DE RESULTADOS M-2601780

Fecha de emisión: 2026-02-05

Observaciones:
Valores de referencia según: Resolución 1407/2022 - 8.1

PROCESA: **AUTORIZA:**

E.E. Ramirez

Edgar Ramirez

ENRIQUE RAMIREZ ZULETA / ANALISTA MICROBIOLOGÍA

EDGAR RAMIREZ / DIRECCIÓN GENERAL

*** FIN DEL INFORME ***

INOQUALAB

0145

INOQUALAB
LABORATORIO INDUSTRIAL

ONAC ACREDITADO

ISO/IEC 17025:2017
22-LAB-063

INFORME DE RESULTADOS M-2601782

Fecha de emisión: 2026-02-05

INFORMACIÓN DEL CLIENTE	
Razón Social	CORPORACION PARA EL DESARROLLO NUTRICIONAL CORNUTRIR
Nit	900039412-5
Direccion	CALLE 71 # 36 - 73 BRR INTERNACIONAL
Ciudad	BARRANCABERMEJA
Responsable	Lilibeth Fonseca
Cargo	
Tel/Fax	+573102568795
E-mail	lilibeth.fonseca@hotmail.com,cornutrir24@gmail.com;

INFORMACIÓN RECOLECCIÓN DE MUESTRA	
Lugar	central integrada
Responsable	CORPORACION PARA EL DESARROLLO NUTRICIONAL CORNUTRIR
Fecha y Hora	2026-01-29 - 13:45:00
Cadena Custodia	24387
Motivo Toma	Control de calidad
Observaciones	Los resultados contenidos en este informe solo ampara el material sometido a prueba.

INFORMACIÓN DE LA MUESTRA			
Descripción de la Muestra (+)	Pan de queso		
Lugar de análisis	LABORATORIO INOQUALAB SAS		
Fecha de recepción	2026-01-29	**No. de Muestra**	2601782
Fecha de análisis	2026-01-29	**Matriz**	ALIMENTO
Tipo de Producto	Alimento empacado	**Temperatura**	NA °C
Lote (+)	1626P	**Fecha Vencimiento (+)**	05/02/26
Fecha Elaboración (+)	NA	**Proveedor (+)**	NA
Cantidad	200 g	**Empaque**	Bolsa plástica
Área	NA	**Observaciones**	-

RESULTADOS MICROBIOLÓGICOS

Análisis	Método	+/- U	Unidades	Resultado	Valor Referencia
Recuento de Escherichia coli	AOAC 110402, 15 de diciembre de 2021	1	UFC/g	<10	< 10
Recuento de Mohos	AOAC 100401, 22 de diciembre de 2023	1	UFC/g	<10	200

Anotaciones:

1 Inoqualab SAS prohibe la reproducción parcial o total sin previa autorización de este informe.
2 Estos resultados aplican únicamente para la muestra recibida y analizada en las instalaciones de INOQUALAB S.A.S
3 La información en el ítem "INFORMACIÓN DE LA MUESTRA", identificada con el símbolo (+), corresponde a datos suministrados por el cliente. Por lo tanto, INOQUALAB SAS no se hace responsable de su veracidad ni de otros factores que puedan afectar los resultados.
4 Comparar el valor de referencia con el resultado obtenido para cada uno de los parámetros analizados para determinar conformidad con la normatividad.
5 U = Incertidumbre expandida, con un factor de cobertura k=2, correspondiente al 95% de confianza.

0146

INOQUALAB
LABORATORIO INDUSTRIAL

ONAC ACREDITADO

ISO/IEC 17025:2017
22-LAB-063

INFORME DE RESULTADOS M-2601782

Fecha de emisión: 2026-02-05

Observaciones:
Valores de referencia según: Resolución 1407/2022 - 8.1

PROCESA: **AUTORIZA:**

E.E. Ramirez

Edgar Ramirez

ENRIQUE RAMIREZ ZULETA / ANALISTA MICROBIOLOGIA **EDGAR RAMIREZ / DIRECCIÓN GENERAL**

*** FIN DEL INFORME ***

INOQUALAB

INOQUALAB
LABORATORIO INDUSTRIAL

ONAC ACREDITADO

ISO/IEC 17025:2017
22-LAB-063

INFORME DE RESULTADOS 4-2601784

Fecha de emisión: 2026-02-05

INFORMACIÓN DEL CLIENTE	
Razón Social	CORPORACION PARA EL DESARROLLO NUTRICIONAL CORNUTRIR
Nit	900039412-5
Direccion	CALLE 71 # 36 - 73 BRR INTERNACIONAL
Ciudad	BARRANCABERMEJA
Responsable	Lilibeth Fonseca
Cargo	
Tel/Fax	+573102568795
E-mail	lilibeth.fonseca@hotmail.com,cornutrir24@gmail.com

INFORMACIÓN RECOLECCIÓN DE MUESTRA	
Lugar	central integrada
Responsable	CORPORACION PARA EL DESARROLLO NUTRICIONAL CORNUTRIR
Fecha y Hora	2026-01-29 - 13:45:00
Cadena Custodia	24387
Motivo Toma	Control de calidad
Observaciones	Los resultados contenidos en este informe solo ampara el material sometido a prueba.

INFORMACIÓN DE LA MUESTRA			
Descripción de la Muestra (+)	Bocadillo		
Lugar de análisis	LABORATORIO INOQUALAB SAS		
Fecha de recepción	2026-01-29	**No. de Muestra**	2601784
Fecha de análisis	2026-01-29	**Matriz**	ALIMENTO
Tipo de Producto	Alimento empacado	**Temperatura**	NA °C
Lote (+)	0912	**Fecha Vencimiento (+)**	10/05/26
Fecha Elaboración (+)	NA	**Proveedor (+)**	NA
Cantidad	200 g	**Empaque**	Bolsa plástica
Área	NA	**Observaciones**	-

RESULTADOS MICROBIOLÓGICOS

Análisis	Método	+/- U	Unidades	Resultado	Valor Referencia
Recuento de Mohos y Levaduras	AOAC 100401, 22 de diciembre de 2023	1	UFC/g	<10 Mohos , <10 Levaduras	1000 - 2000

Anotaciones:

1 Inoqualab SAS prohíbe la reproducción parcial o total sin previa autorización de este informe.
2 Estos resultados aplican únicamente para la muestra recibida y analizada en las instalaciones de INOQUALAB S.A.S
3 La información en el ítem "INFORMACIÓN DE LA MUESTRA", identificada con el símbolo (+), corresponde a datos suministrados por el cliente. Por lo tanto, INOQUALAB SAS no se hace responsable de su veracidad ni de otros factores que puedan afectar los resultados.
4 Comparar el valor de referencia con el resultado obtenido para cada uno de los parámetros analizados para determinar conformidad con la normatividad.
5 U= Incertidumbre expandida, con un factor de cobertura k=2, correspondiente al 95% de confianza.

Observaciones:

Valores de referencia según: Resolución 1407/2022 - 5.4

INOQUALAB
LABORATORIO INDUSTRIAL

ONAC ACREDITADO

ISO/IEC 17025:2017
22-LAB-063

INFORME DE RESULTADOS M-2601784

Fecha de emisión: 2026-02-05

PROCESA: **AUTORIZA:**

E.E. Ramirez

ENRIQUE RAMIREZ ZULETA / ANALISTA MICROBIOLOGÍA

Edgar Ramirez

EDGAR RAMIREZ / DIRECCIÓN GENERAL

*** FIN DEL INFORME ***

INOQUALAB

0149

INOQUALAB
LABORATORIO INDUSTRIAL

INFORME DE RESULTADOS M-2601787

Fecha de emisión: 2026-02-05

INFORMACIÓN DEL CLIENTE	
Razón Social	CORPORACION PARA EL DESARROLLO NUTRICIONAL CORNUTRIR
Nit	900039412-5
Direccion	CALLE 71 # 36 - 73 BRR INTERNACIONAL
Ciudad	BARRANCABERMEJA
Responsable	Lilibeth Fonseca
Cargo	
Tel/Fax	+573102568795
E-mail	lilibeth.fonseca@hotmail.com,cornutrir24@gmail.com

INFORMACIÓN RECOLECCIÓN DE MUESTRA	
Lugar	COL. JOSÉ ANTONIO GALAN
Responsable	CORPORACION PARA EL DESARROLLO NUTRICIONAL CORNUTRIR
Fecha y Hora	2026-01-29 - 13:48:00
Cadena Custodia	24388
Motivo Toma	Control de calidad
Observaciones	Los resultados contenidos en este informe solo ampara el material sometido a prueba.

INFORMACIÓN DE LA MUESTRA			
Descripción de la Muestra (+)	Granola		
Lugar de análisis	LABORATORIO INOQUALAB SAS		
Fecha de recepción	2026-01-29	**No. de Muestra**	2601787
Fecha de análisis	2026-01-29	**Matriz**	ALIMENTO
Tipo de Producto	Alimento empacado	**Temperatura**	NA °C
Lote (+)	110825	**Fecha Vencimiento (+)**	AGO/2026
Fecha Elaboración (+)	NA	**Proveedor (+)**	NA
Cantidad	200 g	**Empaque**	Bolsa plástica
Área	NA	**Observaciones**	-

RESULTADOS MICROBIOLÓGICOS

Análisis	Método	+/- U	Unidades	Resultado	Valor Referencia
Detección de Salmonella Spp.*	ISO 6579-1:2017/Adm. 1:2020	No Aplica	Ausencia o Presencia / 25g	Ausencia	Ausencia
Recuento de Coliformes*	AOAC 110402, 15 de diciembre de 2021	1	UFC/g	Ausencia	< 10
Recuento de Escherichia coli*	AOAC 110402, 15 de diciembre de 2021	1	UFC/g	<10	< 10

Anotaciones:

1 Inoqualab SAS prohíbe la reproducción parcial o total sin previa autorización de este informe.
2 Estos resultados aplican únicamente para la muestra recibida y analizada en las instalaciones de INOQUALAB S.A.S
3 La información en el ítem "INFORMACIÓN DE LA MUESTRA", identificada con el símbolo (+), corresponde a datos suministrados por el cliente. Por lo tanto, INOQUALAB SAS no se hace responsable de su veracidad ni de otros factores que puedan afectar los resultados.
4 Comparar el valor de referencia con el resultado obtenido para cada uno de los parámetros analizados para determinar conformidad con la normatividad.

INOQUALAB
LABORATORIO INDUSTRIAL

0150

INFORME DE RESULTADOS M-2601787

Fecha de emisión: 2026-02-05

5 * = Análisis fuera del alcance de la acreditación.
6 U = Incertidumbre expandida, con un factor de cobertura k=2, correspondiente al 95% de confianza.

Observaciones:
Valores de referencia según: Resolución 1407/2022 7.4

PROCESA:

EE. Ramirez

ENRIQUE RAMIREZ ZULETA / ANALISTA MICROBIOLOGÍA

AUTORIZA:

Edgar Ramirez

EDGAR RAMIREZ / DIRECCIÓN GENERAL

*** FIN DEL INFORME ***

INOQUALAB

INOQUALAB
LABORATORIO INDUSTRIAL

INFORME DE RESULTADOS M-2601788

Fecha de emisión: 2026-02-05

INFORMACIÓN DEL CLIENTE	
Razón Social	CORPORACION PARA EL DESARROLLO NUTRICIONAL CORNUTRIR
Nit	900039412-5
Direccion	CALLE 71 # 36 - 73 BRR INTERNACIONAL
Ciudad	BARRANCABERMEJA
Responsable	Lilibeth Fonseca
Cargo	
Tel/Fax	+573102568795
E-mail	lilibeth.fonseca@hotmail.com,comutrir24@gmail.com

INFORMACIÓN RECOLECCIÓN DE MUESTRA	
Lugar	COL. JOSÉ ANTONIO GALAN
Responsable	CORPORACION PARA EL DESARROLLO NUTRICIONAL CORNUTRIR
Fecha y Hora	2026-01-29 - 13:48:00
Cadena Custodia	24388
Motivo Toma	Control de calidad
Observaciones	Los resultados contenidos en este informe solo ampara el material sometido a prueba.

INFORMACIÓN DE LA MUESTRA			
Descripción de la Muestra (+)	Área de almacenamiento		
Lugar de análisis	LABORATORIO INOQUALAB SAS		
Fecha de recepción	2026-01-29	**No. de Muestra**	2601788
Fecha de análisis	2026-01-29	**Matriz**	AMBIENTE
Temperatura	NA °C	**Área**	almacenamiento
Tiempo Exposición	15 minutos	**Empaque**	Caja Petri
Observaciones	-		

RESULTADOS MICROBIOLÓGICOS

Análisis	Método	Unidades	Resultado	Valor Referencia
Aerobios mesófilos*	ICMSF:2000 Método 1	UFC/15min	0	Máx 100
Mohos y levaduras*	ISO 21527-1:2008	UFC/15min	8 mohos, 0 levaduras	Máx 20

Anotaciones:

1 Inoqualab SAS prohíbe la reproducción parcial o total sin previa autorización de este informe.
2 Estos resultados aplican únicamente para la muestra recibida y analizada en las instalaciones de INOQUALAB S.A.S
3 La información en el ítem "INFORMACIÓN DE LA MUESTRA", identificada con el símbolo (+), corresponde a datos suministrados por el cliente. Por lo tanto, INOQUALAB SAS no se hace responsable de su veracidad ni de otros factores que puedan afectar los resultados.
4 Comparar el valor de referencia con el resultado obtenido para cada uno de los parámetros analizados para determinar conformidad con la normatividad.
5 * = Análisis fuera del alcance de la acreditación.

Observaciones:

Valores de referencia según: Norma interna INOQUALAB para ambientes

0152

INOQUALAB
LABORATORIO INDUSTRIAL

INFORME DE RESULTADOS M-2601788

Fecha de emisión: 2026-02-05

PROCESA: Gabriela Sánchez F.

GABRIELA SANCHEZ / ANALISTA MICROBIOLOGIA

AUTORIZA: Edgar Ramirez

EDGAR RAMIREZ / DIRECCIÓN GENERAL

*** FIN DEL INFORME ***

INOQUALAB

0153

INOQUALAB
LABORATORIO INDUSTRIAL

INFORME DE RESULTADOS M-2601788

Fecha de emisión: 2026-02-05

INFORMACIÓN DEL CLIENTE	
Razón Social	CORPORACION PARA EL DESARROLLO NUTRICIONAL CORNUTRIR
Nit	900039412-5
Direccion	CALLE 71 # 36 - 73 BRR INTERNACIONAL
Ciudad	BARRANCABERMEJA
Responsable	Lilibeth Fonseca
Cargo	
Tel/Fax	+573102568795
E-mail	lilibeth.fonseca@hotmail.com,cornutrir24@gmail.com

INFORMACIÓN RECOLECCIÓN DE MUESTRA	
Lugar	COL. JOSÉ ANTONIO GALAN
Responsable	CORPORACION PARA EL DESARROLLO NUTRICIONAL CORNUTRIR
Fecha y Hora	2026-01-29 - 13:48:00
Cadena Custodia	24388
Motivo Toma	Control de calidad
Observaciones	Los resultados contenidos en este informe solo ampara el material sometido a prueba.

INFORMACIÓN DE LA MUESTRA			
Descripción de la Muestra (+)	Área de almacenamiento		
Lugar de análisis	LABORATORIO INOQUALAB SAS		
Fecha de recepción	2026-01-29	No. de Muestra	2601788
Fecha de análisis	2026-01-29	Matriz	AMBIENTE
Temperatura	NA °C	Área	almacenamiento
Tiempo Exposición	15 minutos	Empaque	Caja Petri
Observaciones			

RESULTADOS MICROBIOLÓGICOS

Análisis	Método	Unidades	Resultado	Valor Referencia
Aerobios mesófilos*	ICMSF:2000 Método 1	UFC/15min	0	Máx 100
Mohos y levaduras*	ISO 21527-1:2008	UFC/15min	8 mohos, 0 levaduras	Máx 20

Anotaciones:

1 Inoqualab SAS prohíbe la reproducción parcial o total sin previa autorización de este informe.
2 Estos resultados aplican únicamente para la muestra recibida y analizada en las instalaciones de INOQUALAB S.A.S
3 La información en el ítem "INFORMACIÓN DE LA MUESTRA", identificada con el símbolo (+), corresponde a datos suministrados por el cliente. Por lo tanto, INOQUALAB SAS no se hace responsable de su veracidad ni de otros factores que puedan afectar los resultados.
4 Comparar el valor de referencia con el resultado obtenido para cada uno de los parámetros analizados para determinar conformidad con la normatividad.
5 * = Análisis fuera del alcance de la acreditación.

Observaciones:

Valores de referencia según: Norma interna INOQUALAB para ambientes

0154

INOQUALAB
LABORATORIO INDUSTRIAL

INFORME DE RESULTADOS M-2601788

Fecha de emisión: 2026-02-05

PROCESA:

Gabriela Sánchez F.

GABRIELA SANCHEZ / ANALISTA MICROBIOLOGÍA

AUTORIZA:

Edgar Ramirez

EDGAR RAMIREZ / DIRECCIÓN GENERAL

*** FIN DEL INFORME ***

INOQUALAB

INOQUALAB
LABORATORIO INDUSTRIAL

0155

INFORME DE RESULTADOS M-2601789

Fecha de emisión: 2026-02-05

INFORMACIÓN DEL CLIENTE	
Razón Social	CORPORACION PARA EL DESARROLLO NUTRICIONAL CORNUTRIR
Nit	900039412-5
Direccion	CALLE 71 # 36 - 73 BRR INTERNACIONAL
Ciudad	BARRANCABERMEJA
Responsable	Lilibeth Fonseca
Cargo	
Tel/Fax	+573102568795
E-mail	lilibeth.fonseca@hotmail.com,cornutrir24@gmail.com

INFORMACIÓN RECOLECCIÓN DE MUESTRA	
Lugar	COL. JOSÉ ANTONIO GALAN
Responsable	CORPORACION PARA EL DESARROLLO NUTRICIONAL CORNUTRIR
Fecha y Hora	2026-01-29 - 13:48:00
Cadena Custodia	24388
Motivo Toma	Control de calidad
Observaciones	Los resultados contenidos en este informe solo ampara el material sometido a prueba.

INFORMACIÓN DE LA MUESTRA			
Descripción de la Muestra (+)	Luis Alejandro Serpa - Después LyD		
Lugar de análisis	LABORATORIO INOQUALAB SAS		
Fecha de recepción	2026-01-29	**No. de Muestra**	2601789
Fecha de análisis	2026-01-29	**Matriz**	MANIPULADOR
Temperatura	NA °C	**Empaque**	Tubo
Área	No aplica	**Observaciones**	-

RESULTADOS MICROBIOLÓGICOS

Análisis	Método	Unidades	Resultado	Valor Referencia
Aerobios mesófilos*	ICMSF:2000 Método 1	UFC/mano	21	Máx 100
Coliformes totales*	NTC 4458 :2018	UFC/mano	0	0
E. coli*	NTC 4458 :2018	UFC/mano	0	0
Mohos y Levaduras*	ISO 21527-1:2008	UFC/mano	0 mohos, 4 levaduras	Máx 20

Anotaciones:

1 Inoqualab SAS prohíbe la reproducción parcial o total sin previa autorización de este informe.
2 Estos resultados aplican únicamente para la muestra recibida y analizada en las instalaciones de INOQUALAB S.A.S
3 La información en el ítem "INFORMACIÓN DE LA MUESTRA", identificada con el símbolo (+), corresponde a datos suministrados por el cliente. Por lo tanto, INOQUALAB SAS no se hace responsable de su veracidad ni de otros factores que puedan afectar los resultados.
4 Comparar el valor de referencia con el resultado obtenido para cada uno de los parámetros analizados para determinar conformidad con la normatividad.
5 * = Análisis fuera del alcance de la acreditación.

Observaciones:

Valores de referencia según: Norma interna INOQUALAB para manipuladores

INOQUALAB
LABORATORIO INDUSTRIAL

INFORME DE RESULTADOS M-2601789

Fecha de emisión: 2026-02-05

PROCESA:

Gabriela Sánchez F.

GABRIELA SANCHEZ / ANALISTA MICROBIOLOGÍA

AUTORIZA:

Edgar Ramirez

EDGAR RAMIREZ / DIRECCIÓN GENERAL

*** FIN DEL INFORME ***

INOQUALAB

0157

INOQUALAB
LABORATORIO INDUSTRIAL

ONAC ACREDITADO

ISO/IEC 17025:2017
22-LAB-063

INFORME DE RESULTADOS M-2601786

Fecha de emisión: 2026-02-05

INFORMACIÓN DEL CLIENTE	
Razón Social	CORPORACION PARA EL DESARROLLO NUTRICIONAL CORNUTRIR
Nit	900039412-5
Direccion	CALLE 71 # 36 - 73 BRR INTERNACIONAL
Ciudad	BARRANCABERMEJA
Responsable	Lilibeth Fonseca
Cargo	
Tel/Fax	+573102568795
E-mail	lilibeth.fonseca@hotmail.com,cornutrir24@gmail.com

INFORMACIÓN RECOLECCIÓN DE MUESTRA	
Lugar	COL. JOSÉ ANTONIO GALAN
Responsable	CORPORACION PARA EL DESARROLLO NUTRICIONAL CORNUTRIR
Fecha y Hora	2026-01-29 - 13:48:00
Cadena Custodia	24388
Motivo Toma	Control de calidad
Observaciones	Los resultados contenidos en este informe solo ampara el material sometido a prueba.

INFORMACIÓN DE LA MUESTRA			
Descripción de la Muestra (+)	Pan de queso		
Lugar de análisis	LABORATORIO INOQUALAB SAS		
Fecha de recepción	2026-01-29	No. de Muestra	2601786
Fecha de análisis	2026-01-29	Matriz	ALIMENTO
Tipo de Producto	Alimento empacado	Temperatura	NA °C
Lote (+)	01626P	Fecha Vencimiento (+)	05/02/26
Fecha Elaboración (+)	NA	Proveedor (+)	NA
Cantidad	200 g	Empaque	Bolsa plástica
Área	NA	Observaciones	-

RESULTADOS MICROBIOLÓGICOS

Análisis	Método	+/- U	Unidades	Resultado	Valor Referencia
Recuento de Escherichia coli	AOAC 110402, 15 de diciembre de 2021	1	UFC/g	<10	< 10
Recuento de Mohos	AOAC 100401, 22 de diciembre de 2023	1	UFC/g	<10	200

Anotaciones:

1 Inoqualab SAS prohíbe la reproducción parcial o total sin previa autorización de este informe.
2 Estos resultados aplican únicamente para la muestra recibida y analizada en las instalaciones de INOQUALAB S.A.S
3 La información en el ítem "INFORMACIÓN DE LA MUESTRA", identificada con el símbolo (+), corresponde a datos suministrados por el cliente. Por lo tanto, INOQUALAB SAS no se hace responsable de su veracidad ni de otros factores que puedan afectar los resultados.
4 Comparar el valor de referencia con el resultado obtenido para cada uno de los parámetros analizados para determinar conformidad con la normatividad.
5 U = Incertidumbre expandida, con un factor de cobertura k=2, correspondiente al 95% de confianza.

INOQUALAB
LABORATORIO INDUSTRIAL

ONAC ACREDITADO

ISO/IEC 17025:2017
22-LAB-063

INFORME DE RESULTADOS M-2601786

Fecha de emisión: 2026-02-05

Observaciones:
Valores de referencia según: Resolución 1407/2022 - 8.1

PROCESA:

E.E. Ramirez

ENRIQUE RAMIREZ ZULETA / ANALISTA MICROBIOLOGÍA

AUTORIZA:

Edgar Ramirez

EDGAR RAMIREZ / DIRECCIÓN GENERAL

*** FIN DEL INFORME ***

INOQUALAB

0159

cornutrir

Corporación para el Desarrollo Nutricional

NIT. 900.039.412-5

VISITAS UNIDADES APLICATIVAS

ENERO 2026

Calle 37 Nº 42 – 294. Barrancabermeja, Santander
Cel. 316 807 9075. E mail: cornutrir24@gmail.com

cornutrir
Corporación para el Desarrollo Nutricional
NIT. 900.039.412-5

0160

ANEXO 3

Calle 37 Nº 42 – 294. Barrancabermeja, Santander
Cel. 316 807 9075. E mail: cornutrir24@gmail.com

cornutrir

Corporación para el Desarrollo Nutricional

NIT. 900.039.412-5

0161

VISITAS ZONA RURAL

Calle 37 N° 42 – 294. Barrancabermeja, Santander
Cel. 316 807 9075. E mail: cornutrir24@gmail.com

cornutrir Corporación para el Desarrollo Nutricional	ACTA DE VISITA	Barrancabermeja Alcaldía Distrital de Barrancabermeja 0162
	CONTRATO INTERVENTORIA 1488-26	MINEDUCACIÓN PAE TODOS POR UN NUEVO PAÍS Alimentos para Aprender

Desarrollo de la Agenda

Barrancabermeja - 30-01-26

Institución Educativa Colegio Agropecuario La Fortuna
Sede: Zarzal Cra 4
Modalidad = DP-Am.
Cantidad: 24

Se realiza visita para verificar entrega y estado de complemento alimentario.
Se evidencia complemento en buen estado y con los siguientes fechas de vencimiento y lote:

Avena Vence: 10-04-2026 Lote: 01003.
Galleta Lote: 01328
Chip de chocolate Vence: 13-03-2026.

Se evidencia complemento represado y no se sigue la minuta para hacer entrega, no cuentan con manipuladora de alimentos en el momento en la sede, reporte complemento lo docente pero no se sigue patron de minuta publicada.
Se evidencia fruta y yogurt represado.
Pan de queso, montecado y galleta represada.

PARTICIPANTES

Nombre	Cargo	firma:	teléfono
Rosa M Ropatino	Inspector de Campo	Rosa M	3112256290
Sandra Ochoa.	Docente	Sandra Ochoa.	3002772553

0163

FECHA: 30-01-26
INSTITUCIÓN EDUCATIVA: COLEGIO AGROPECUARIO LA FORTUNA
COMEDOR ESCOLAR: ZARZAL LA Y
MODALIDAD: RI-AM
PROFESIONAL QUE REALIZA LA VISITA: ROSA MARGARITA RAPALINO VILLARREAL
HORA INICIO VISITA: 9:23 AM
HORA SALIDA VISITA: 9:52 AM

1.FACHADA DE LA INSTITUCIÓN EDUCATIVA HORA DE LLEGADA	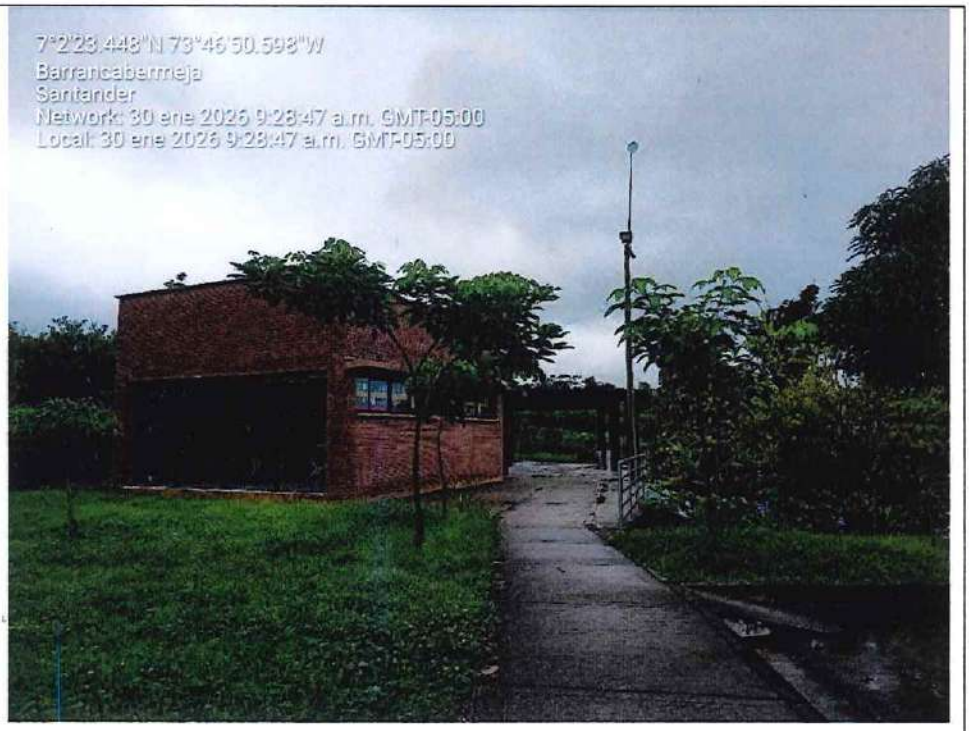
2. FACHADA DE LA INSTITUCIÓN EDUCATIVA HORA DE SALIDA	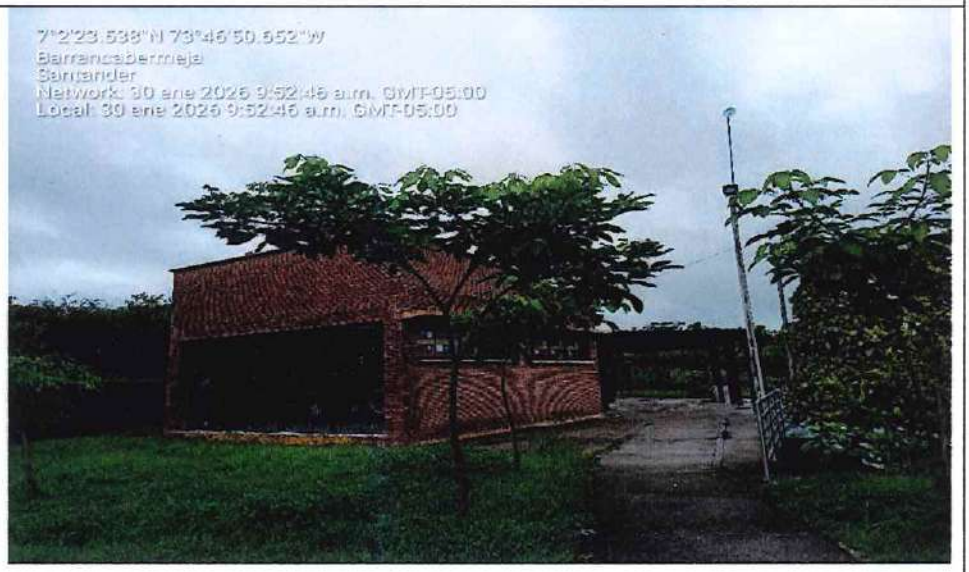

0164

3. ÁREA DE DISTRIBUCIÓN O DE ALISTAMIENTO



4. PRODUCTO ENTREGADO Y/O SERVIDO -VIDA ÚTIL/FECHA DE VENCIMIENTO

MINUTA N°: --		
PRODUCTO	**FECHA VENCIMIENTO**	**N° LOTE**
AVENA	10-04-2026	01003
GALLETA CON SABOR A MANTEQUILLA	13-03-2026	01326G

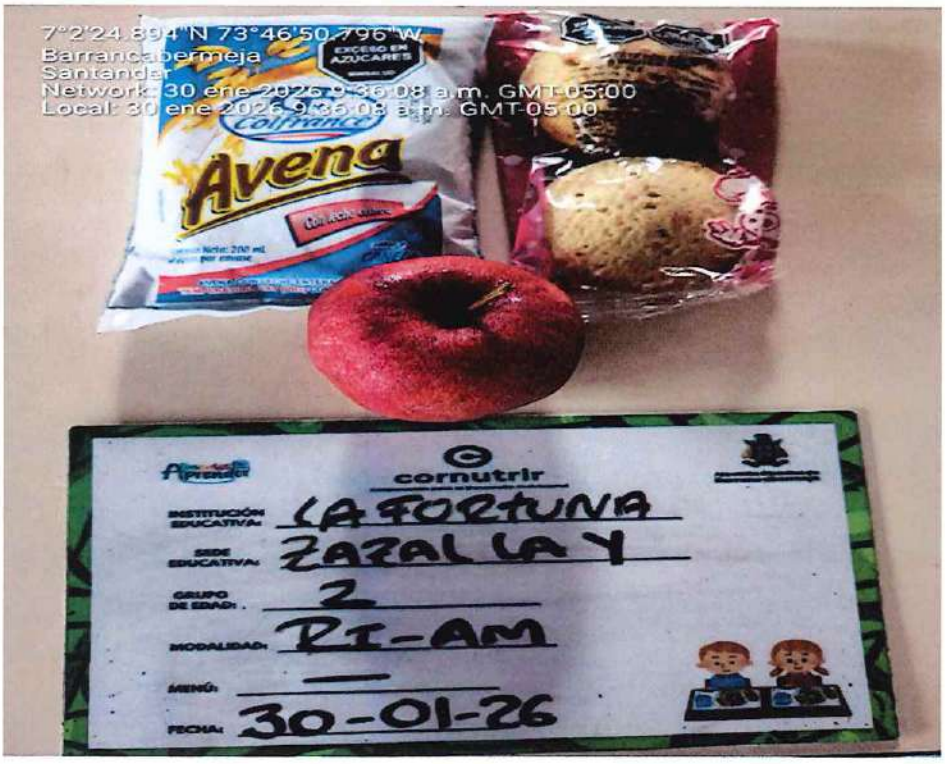

0165

5. PUBLICACIÓN DE CICLO DE MENÚS	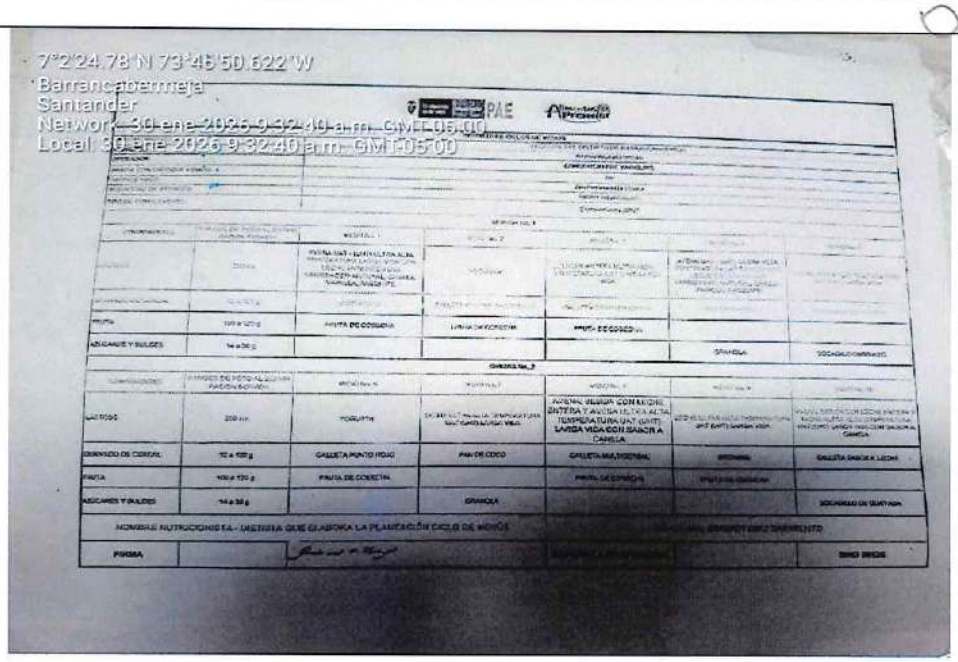
6. DISPOSICIÓN DE DESECHOS	

0166

cornutrir
Corporación para el Desarrollo Nutricional

ACTA DE VISITA

Alcaldía Distrital de Barrancabermeja — **Barrancabermeja**

MINEDUCACIÓN PAE TODOS POR UN NUEVO PAÍS Alimentos para Aprender

Desarrollo de la Agenda
22-01-26
Barrancabermeja
Institución Educativa San Marcos
Sede: Penjamo
Modalidad: PI- AM
Se realiza Visita de campo en la escuela Penjamo Para Verificar estado y entrega de complemento alimentario.
Con Pano.
Mantecada FV: 02-02-26 Lote: 014261
Leche: FV: 10-04-26 Lote: 01000
Se evidencia manipuladora con dotación completa y en condiciones higienicas adecuado.
Se evidencia complemento represado, por lo que el dia de hoy se entrega doble.

PARTICIPANTES

Nombre	Cargo	firma:	teléfono
Rosa M	Inspector	Rosa M	3112256270.
MAYERLI PAOLA	manipulación	mayerli Paola	3222711532

0167

FECHA: 22-01-2026
INSTITUCIÓN EDUCATIVA: SAN MARCOS
COMEDOR ESCOLAR: PENJAMO
MODALIDAD: RI-AM
PROFESIONAL QUE REALIZA LA VISITA: ROSA MARGARITA RAPALINO VILLARREAL
HORA INICIO VISITA: 8:03 AM
HORA SALIDA VISITA: 9:02 AM

1.FACHADA DE LA INSTITUCIÓN EDUCATIVA HORA DE LLEGADA	
2. FACHADA DE LA INSTITUCIÓN EDUCATIVA HORA DE SALIDA	

0169

3. ÁREA DE DISTRIBUCIÓN O DE ALISTAMIENTO



4. PRODUCTO ENTREGADO Y/O SERVIDO -VIDA ÚTIL/FECHA DE VENCIMIENTO

MINUTA N°: 1		
PRODUCTO	**FECHA VENCIMIENTO**	**N° LOTE**
Mantecada	02-02-2026	01426T
Leche	10-04-2026	01000

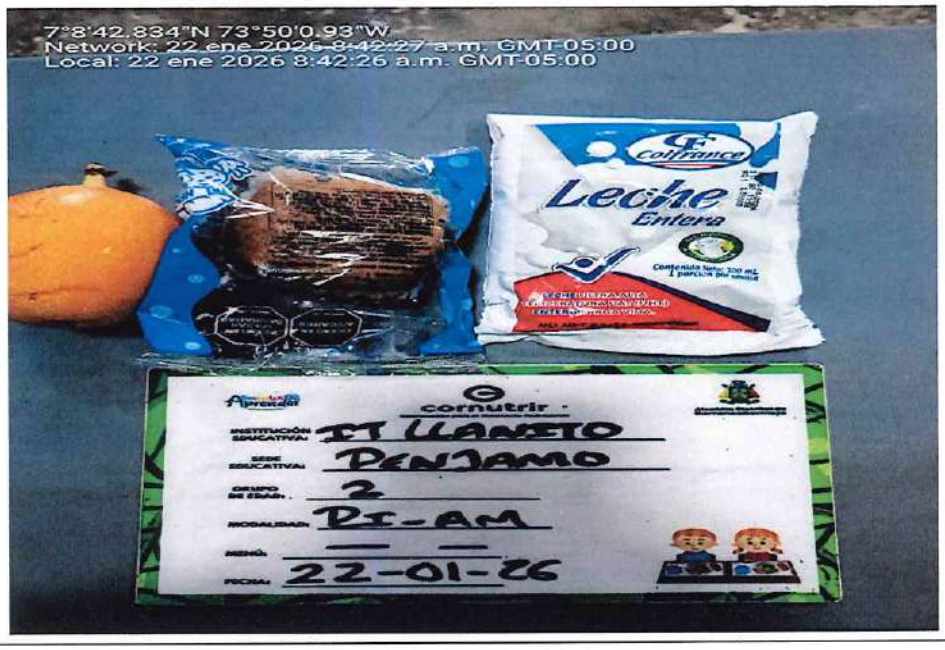

cornutrir Corporación para el Desarrollo Nutricional	CORPORACIÓN PARA EL DESARROLLO NUTRICIONAL NIT. 900.039.412-5	
	FORMATO REGISTRO FOTOGRÁFICO RACIÓN INDUSTRIALIZADA - MIX	PAGINA 1 de 1
CODIGO SG-FO-45	VERSION 01	FECHA DE EMISION 13/06/2024

0169

5.PERSONAL MANIPULADOR	

Calle 37 N° 42 – 294 Barrio Yarima Barrancabermeja, Santander
Cel. 316 807 9075. E mail: cornutrir24@gmail.com

cornutrir
Corporación para el Desarrollo Nutricional

ACTA DE VISITA

Alcaldía Distrital de Barrancabermeja — **Barrancabermeja**

MINEDUCACIÓN PAE TODOS POR UN NUEVO PAÍS Alimentos para Aprender

0190

Desarrollo de la Agenda
22-01-26
Barrancabermeja.
Institución educativa San Marcos.
Sede: Campo Galo.
Modalidad: Pr. - AM
Se realiza Visita Para Verificar entrega y estado de complemento.
Se evidencia complemento refrigerado en la nevera y cajas, lo cual genera Para algunos que estan en cajas Presencia de hormigas
El complemento se encuentra refrigerado Por que no tuvieron clase dia anterior y algunos niños no asistieron.
No se sigue minuta Para realizar entrega. se sacan por Fechas de vencimiento y cual Fruta es mas propensa a dañarse rapido Para entregar de Primero.
Se dan las directrices de seguir la minuta Para la siguiente y su importancia de cumplimiento y de cuidar, los Productos Perecederos en un lugar y recipiente que evite la Presencia de hormigas.

PARTICIPANTES

Nombre	Cargo	firma:	teléfono
Rocio M Popalino V	Inspector de campo	Rocio M Popalino	3112256270
Leidy Robelo	Docente	Leidy R	3212418066

0171

FECHA: 22-01-26
INSTITUCIÓN EDUCATIVA: COLEGIO SAN MARCOS
COMEDOR ESCOLAR: CAMPO GALA
MODALIDAD: RI-AM
PROFESIONAL QUE REALIZA LA VISITA: ROSA MARGARITA RAPALINO VILLARREAL
HORA INICIO VISITA: 7:43 AM
HORA SALIDA VISITA: 8:00AM

1.FACHADA DE LA INSTITUCIÓN EDUCATIVA HORA DE LLEGADA	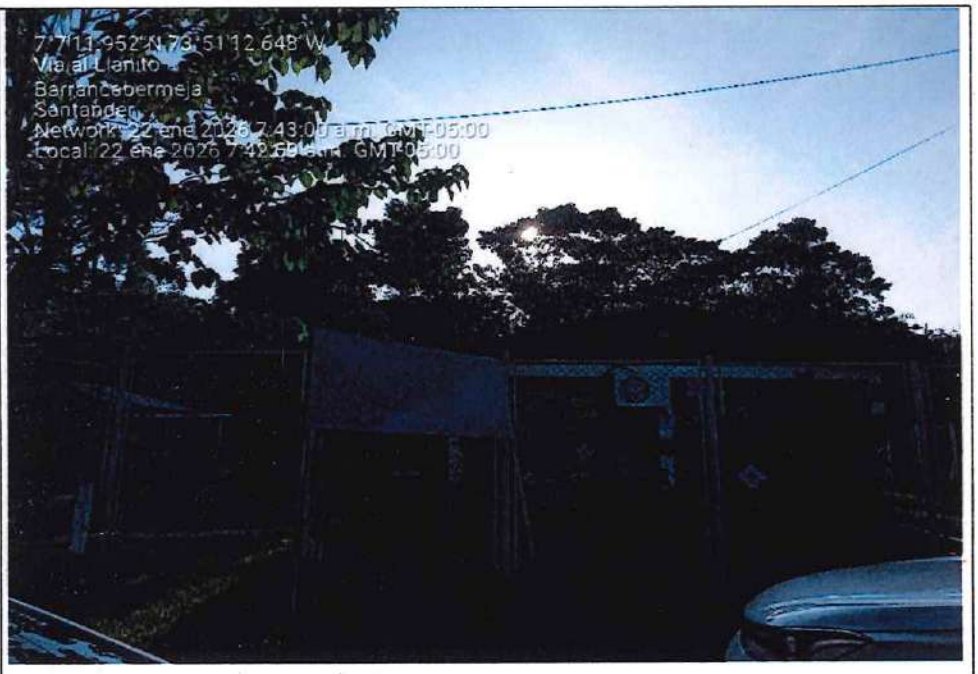
2. FACHADA DE LA INSTITUCIÓN EDUCATIVA HORA DE SALIDA	

0172

3. ÁREA DE DISTRIBUCIÓN O DE ALISTAMIENTO



4. PRODUCTO ENTREGADO Y/O SERVIDO -VIDA ÚTIL/FECHA DE VENCIMIENTO

MINUTA N°: 1		
PRODUCTO	**FECHA VENCIMIENTO**	**N° LOTE**
MANTECADA	02-02-26	01426T
LECHE	10-04.26	01000





0173

6. PUBLICACIÓN DE CICLO DE MENÚS	
7. DISPOSICIÓN DE DESECHOS	

cornutrir Corporación para el Desarrollo Nutricional	CORPORACIÓN PARA EL DESARROLLO NUTRICIONAL NIT. 900.039.412-5	
	FORMATO REGISTRO FOTOGRÁFICO RACIÓN INDUSTRIALIZADA - MIX	PAGINA 1 de 1
CODIGO SG-FO-45	VERSION 01	FECHA DE EMISION 13/06/2024

0174

FECHA: 22-01-2026
INSTITUCIÓN EDUCATIVA: LOS LAURELES
COMEDOR ESCOLAR: CAMPO 45
MODALIDAD: RI
PROFESIONAL QUE REALIZA LA VISITA: LUZ MEREIDA PULGARIN HERNANDEZ
HORA INICIO VISITA: 7:35 AM
HORA SALIDA VISITA: 8:15 AM

1.FACHADA DE LA INSTITUCIÓN EDUCATIVA HORA DE LLEGADA	
2. FACHADA DE LA INSTITUCIÓN EDUCATIVA HORA DE SALIDA	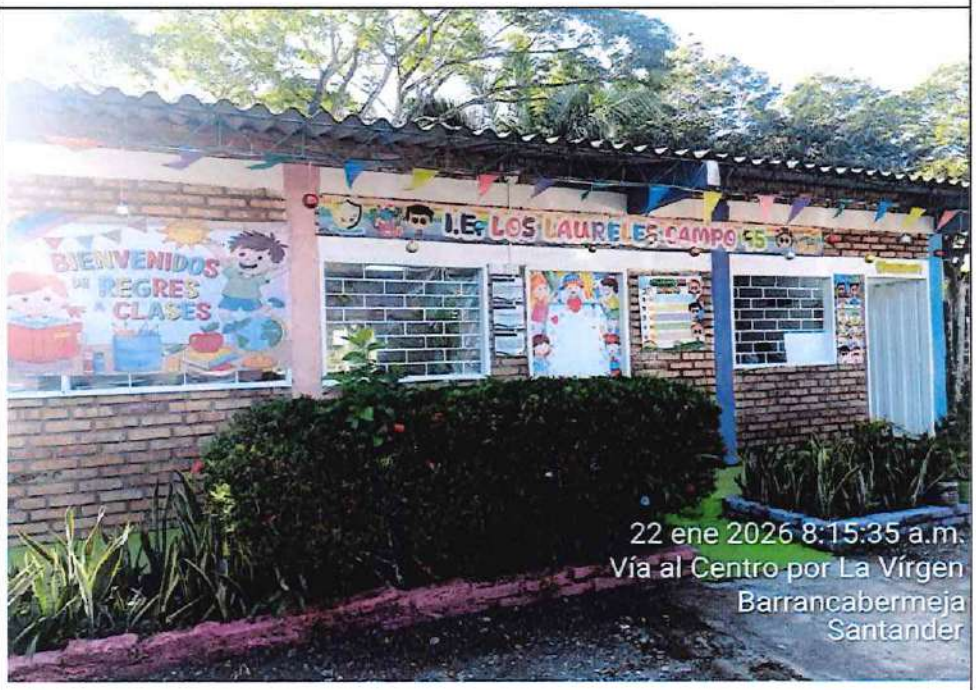

0175

3. ÁREA DE DISTRIBUCIÓN O DE ALISTAMIENTO



4. PRODUCTO ENTREGADO Y/O SERVIDO -VIDA ÚTIL/FECHA DE VENCIMIENTO

MINUTA N°: 4

PRODUCTO	FECHA VENCIMIENTO	N° LOTE
GALLETA CHOCOLATE	13/03/2026	01328G
AVENA	07/02/2026	L31300



0176

5.PERSONAL MANIPULADOR	
6. PUBLICACIÓN DE CICLO DE MENÚS NO SE CUENTA CON LA MINUTA ACTUALIZADA	

0177

7. DISPOSICIÓN DE DESECHOS	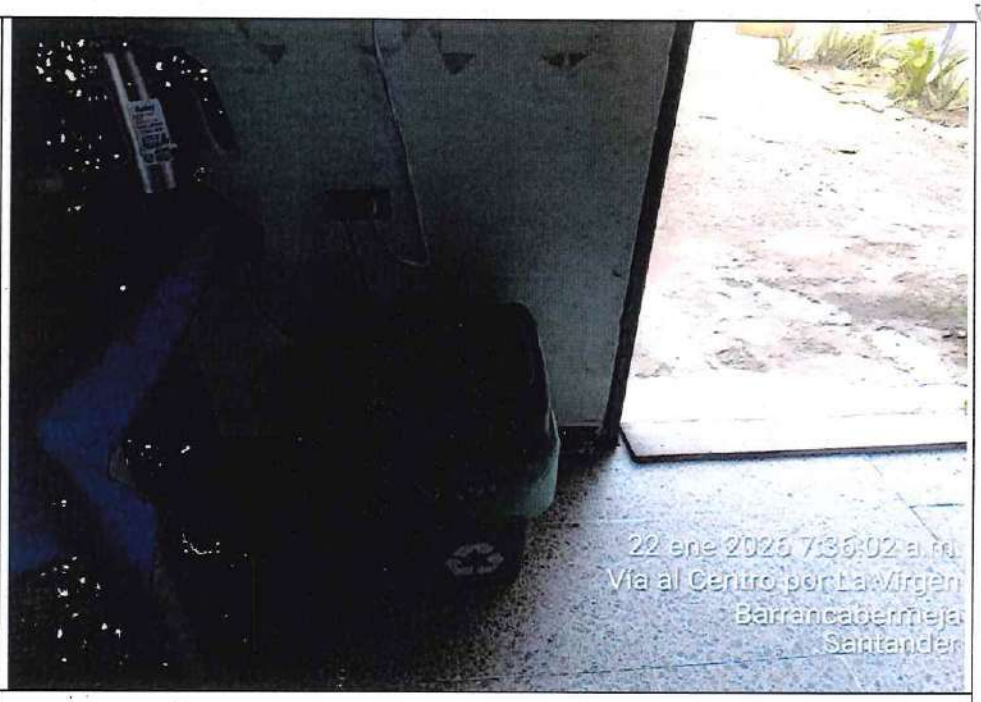
8. ÁREA DE SERVIDO	

cornutrir Corporación para el Desarrollo Nutricional	ACTA DE VISITA	Alcaldía Distrital de Barrancabermeja Barrancabermeja
		MINEDUCACIÓN PAE YODOS POR UN NUEVO PAÍS Alimentos Aprender

0178

Desarrollo de la Agenda

Se realizo Visita a la sede educativa Campo 6 de la Institucion los Laureles verificando la entrega de la racion industrializada por parte del operador consorcio PAE Yariguies

Se verifican los productes cumplan con sus respectivas fechas, se realiza una prueba Organoleptica para su consumo.

Menu #4
Galleta Chips Chocolate Lt 013266 FV. 13/03/26.
Arena Lt 31300 FV 07-02-2026.
Granadilla

El personal manipulador Cuenta con su respectiva dotacion EPP en buen estado.

PARTICIPANTES

Nombre	Cargo	firma:	teléfono
Milados Maya.	Manipuladora	Milados Maya.	3164412611
Luz Mireida Pulgarin	Supervisor de Campo		3138963037

0179

FECHA: 22-01-2026
INSTITUCIÓN EDUCATIVA: LOS LAURELES
COMEDOR ESCOLAR: CAMPO 6
MODALIDAD: RI
PROFESIONAL QUE REALIZA LA VISITA: LUZ MEREIDA PULGARIN HERNANDEZ
HORA INICIO VISITA: 8:35 AM
HORA SALIDA VISITA: 10:00 AM

1.FACHADA DE LA INSTITUCIÓN EDUCATIVA HORA DE LLEGADA	
2. FACHADA DE LA INSTITUCIÓN EDUCATIVA HORA DE SALIDA	

0180

3. ÁREA DE DISTRIBUCIÓN O DE ALISTAMIENTO



4. PRODUCTO ENTREGADO Y/O SERVIDO -VIDA ÚTIL/FECHA DE VENCIMIENTO

MINUTA N°: 4

PRODUCTO	FECHA VENCIMIENTO	N° LOTE
GALLETA CHOCOLATE	13/03/2026	01328G
AVENA	07/02/2026	L31300



cornutrir Corporación para el Desarrollo Nutricional	CORPORACIÓN PARA EL DESARROLLO NUTRICIONAL NIT. 900.039.412-5	PAE · TODOS POR UN NUEVO PAÍS · Alimentos para Aprender · Alcaldía Distrital de Barrancabermeja
	FORMATO REGISTRO FOTOGRÁFICO RACIÓN INDUSTRIALIZADA - MIX	PAGINA 1 de 1
CODIGO SG-FO-45	VERSION 01	FECHA DE EMISION 13/06/2024

0181

5.PERSONAL MANIPULADOR	
6. PUBLICACIÓN DE CICLO DE MENÚS **NO SE CUENTA CON LA MINUTA**	

0182

7. DISPOSICIÓN DE DESECHOS	
8. ÁREA DE SERVIDO	

cornutrir Corporación para el Desarrollo Nutricional	ACTA DE VISITA	Alcaldía Distrital de Barrancabermeja Barrancabermeja
	CONTRATO INTERVENTORIA 1488-26	MINEDUCACIÓN PAE TODOS POR UN NUEVO PAÍS Alimentos para Aprender

0123

Desarrollo de la Agenda

Se realiza visita de verificación y entrega dela racion industrializada del Programa PAE a los htulares de derecho en la Institucion Educatiua Los Laureles el dia. 22 de enero del 2026 encontrando lo minuta 4.

Minuta 4 : Avena sabor Canela: V: 10/04/2026 Lote: M01 L01803 -
Galleta chip de chocolate: V: 13/03/2026 Lote: 01326G
Granadilla

-Se evidencia manipuladora con dotación completa.
-Limpieza y desinfeccion de productos, fechas de vencimiento y lote vigentes, la fruta con caracteristicas organolepticas aceptables para el consumo.

PARTICIPANTES

Nombre	Cargo	firma:	teléfono
Yaneiris Badelo P	Manipuladora		3125030059
Claudia P. Vergara Brocke	Inspector de Campo	Claudia Vergara B	5143548650

0184

FECHA: 22 DE ENERO DE 2026
INSTITUCIÓN EDUCATIVA: LOS LAURELES
COMEDOR ESCOLAR: LA FOREST
MODALIDAD: RACION INDUSTRIALIZADA
PROFESIONAL QUE REALIZA LA VISITA: CLAUDIA VERGARA BROKATE
HORA INICIO VISITA: 9:14 AM
HORA SALIDA VISITA: 9:40 AM

1.FACHADA DE LA INSTITUCIÓN EDUCATIVA HORA DE LLEGADA	
2. FACHADA DE LA INSTITUCIÓN EDUCATIVA HORA DE SALIDA	

0185

3. ÁREA DE DISTRIBUCIÓN O DE ALISTAMIENTO



4. PRODUCTO ENTREGADO Y/O SERVIDO -VIDA ÚTIL/FECHA DE VENCIMIENTO

MINUTA N°: 4		
PRODUCTO	**FECHA VENCIMIENTO**	**N° LOTE**
Avena sabor canela	10/04/2026	L01003
Galleta chipo de chocolate	13/03/2026	01326



0186

5.PERSONAL MANIPULADOR	
6. PUBLICACIÓN DE CICLO DE MENÚS	

0187

7. DISPOSICIÓN DE DESECHOS	
HALLAZGO: no se evidencia recipientes con bolsas	
HALLAZGO: se evidencia desactualizado la minuta y formato de visibilidad	

cornutrir Corporación para el Desarrollo Nutricional	ACTA DE VISITA	Alcaldía Distrital de Barrancabermeja Barrancabermeja
	CONTRATO INTERVENTORIA 1488-26 22/01/2026.	TODOS POR UN NUEVO PAÍS Alimentos Aprender

0810

Desarrollo de la Agenda
Se realiza visita de verificacion de entrega de la racion industrializada en la sede educativa la forest en el sector rural perteneciente a la Institucion Educativa Los Laureles el dia 22 de enero del 2026 encontrando en la minuta.
Minuta 4: Avena sabor canela: V: 10/04/2026 lote: MQ1 L01003 Galleta Chip de Chocolate: V: 13/03/2026 lote: 01326 G. Granadilla.
Se evidencia manipuladora con dotacion completa limpieza y desinfeccion de productos, Fechas de vencimiento y lote vigentes, la fruta con conciertisticas organolepticas aceptables para el consumo

PARTICIPANTES

Nombre	Cargo	firma:	teléfono
Nini Johana Lerma	manipuladora		3152966050
Claudia P. Vergara B.	Insp. de Campo	Claudia Vergara B	3143548650

0189

FECHA: 22 DE ENERO DE 2026
INSTITUCIÓN EDUCATIVA: LOS LAURELES
COMEDOR ESCOLAR: LOS LAURELES
MODALIDAD: RACION INDUSTRIALIZADA
PROFESIONAL QUE REALIZA LA VISITA: CLAUDIA VERGARA BROKATE
HORA INICIO VISITA: 7:25 AM
HORA SALIDA VISITA: 10:16 AM

1.FACHADA DE LA INSTITUCIÓN EDUCATIVA HORA DE LLEGADA	
2. FACHADA DE LA INSTITUCIÓN EDUCATIVA HORA DE SALIDA	

0190

3. ÁREA DE DISTRIBUCIÓN O DE ALISTAMIENTO



4. PRODUCTO ENTREGADO Y/O SERVIDO -VIDA ÚTIL/FECHA DE VENCIMIENTO

MINUTA N°:		
PRODUCTO	**FECHA VENCIMIENTO**	**N° LOTE**
Avena sabor canela	10/04/2026	L01003
Galleta chip de chocolate	13/03/2026	01326



5.PERSONAL MANIPULADOR	
6. PUBLICACIÓN DE CICLO DE MENÚS	

0192

7. DISPOSICIÓN DE DESECHOS	
HALLAZGO: no se evidencia recipientes de residuos con bolsa plástica	

cornutrir Corporación para el Desarrollo Nutricional	ACTA DE VISITA	Alcaldía Distrital de Barrancabermeja Barrancabermeja
		TODOS POR UN NUEVO PAÍS Alimentos Aprender

3103

Desarrollo de la Agenda

22 de Enero 2026.

Escuela Institución Instituciones San Marcos.

- No se encontro Dapdesa actualizada.
- No hay minuta definida, la manipuladora entrega acorde a la perecibilidad del producto y las condiciones de operación en contrato.
- Las entregas estan regresadas. el lunes entrega llego todo el martes se realiza entrega acorde al trago
- Miercoles la docente no pudo asistir.
- Jueves se realizo entrega de los dos dias anteriores y el viernes por ser el Viernes, no hay clase
- Note los minutas faltaria no han sido aprobadas, se evalua Cantidad-Calidad y manipulación.

PARTICIPANTES

Nombre	Cargo	firma:	teléfono
Javier Mauricio D.	Apoyo de Campo		3008174044.
Yesenia Viveros	manipulador	Yesenia Vc	3115569606

0194

FECHA: 22 DE ENERO 2026
INSTITUCIÓN EDUCATIVA: SAN MARCOS
COMEDOR ESCOLAR: ASTILLEROS
MODALIDAD: RCION INDUSTRIALIZADA
PROFESIONAL QUE REALIZA LA VISITA: JAVIER MAURICIO DEVERA BASTIDAS
HORA INICIO VISITA:
HORA SALIDA VISITA:

1.FACHADA DE LA INSTITUCIÓN EDUCATIVA HORA DE LLEGADA	
2. FACHADA DE LA INSTITUCIÓN EDUCATIVA HORA DE SALIDA	

3. ÁREA DE DISTRIBUCIÓN O DE ALISTAMIENTO	
4. PRODUCTO ENTREGADO Y/O SERVIDO -VIDA ÚTIL/FECHA DE VENCIMIENTO, **Avena fv 10/04/2026** **Mantecada Fv 02/02/2026** **Leche entera 10/04/2026** **Croissan Fv 02/02/2026**	

5.PERSONAL MANIPULADOR	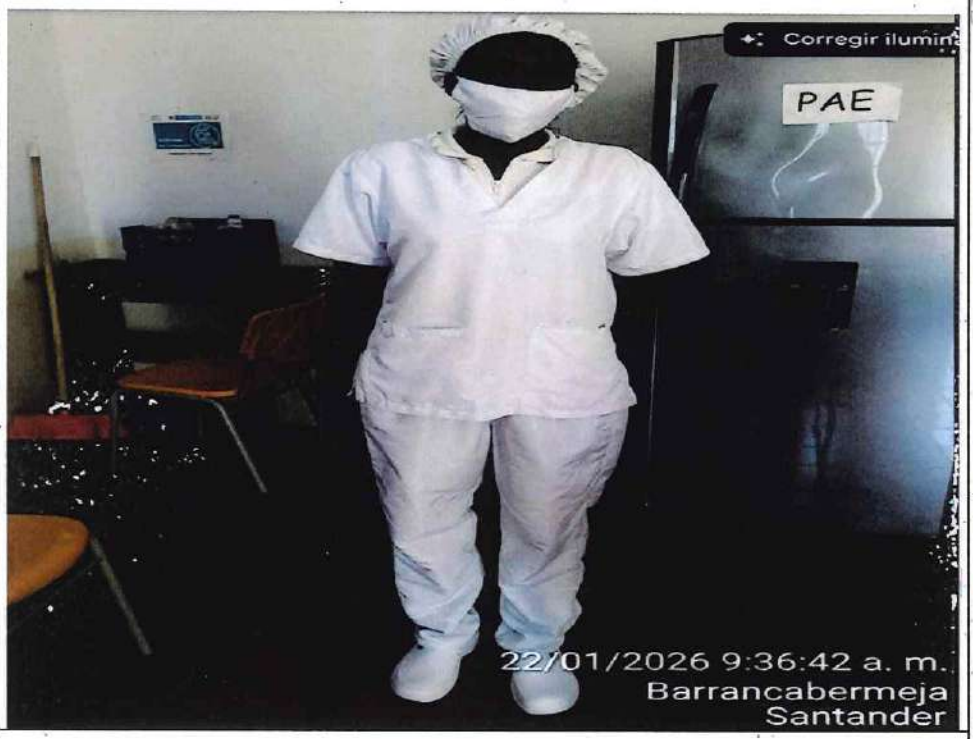
HALLAZGO: Entrega de raciones mixtas de tres días	

cornutrir Corporación para el Desarrollo Nutricional	ACTA DE VISITA	Alcaldía Distrital de Barrancabermeja Barrancabermeja
	CONTRATO INTERVENTORIA 1488-26	MINEDUCACIÓN PAE TODOS POR UN NUEVO PAÍS Alimentos para Aprender

0197

Desarrollo de la Agenda

29 Enero 26.

I.E Lourdes
Sede Campo 45.

Manifiesta docente que la cobertura no está completa, que la semana pasada llegaron raciones para 30 beneficiarios y esta semana disminuyo en 28.

Infraestructura → Área de entrega no es adecuada como tal. Riesgo de derrumbe, se debe llevar al ente a evaluar por gestión de riesgo

- La entrega se realiza por ventana de pasabordo
- En calidad se encuentra que la temperatura de la ración cumplen con ficha técnica de almacenamiento (Congelado) física y organolépticamente se encuentra bien.

Nota: Todavía está en estudio la minuta patrón, por tal motivo se realiza revisión de Contable, Calidad e Infraestructura.

PARTICIPANTES

Nombre	Cargo	firma:	teléfono
Leidy Johana Vesga Patiño	Manipuladora	Leidy Vesga	3144857187
Mauricio Devia E.	Inspector de Campo		3008174014.

FECHA: 29-01-2026 SEDE CAMPO 45
INSTITUCIÓN EDUCATIVA: LAURELES
COMEDOR ESCOLAR: CAMPO 45
MODALIDAD: RCION INDUSTRIALIZADA
PROFESIONAL QUE REALIZA LA VISITA: JAVIER MAURICIO DEVERA BASTIDAS
HORA INICIO VISITA: 07:50 AM
HORA SALIDA VISITA: 10:41 AM

0193

1.FACHADA DE LA INSTITUCIÓN EDUCATIVA HORA DE LLEGADA	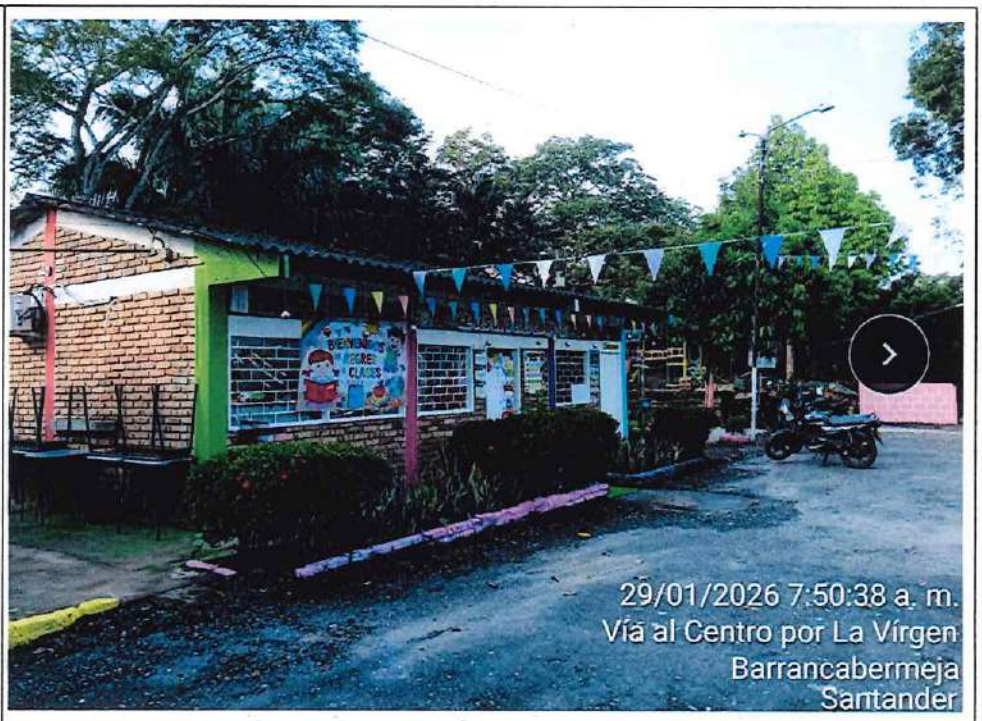
2. FACHADA DE LA INSTITUCIÓN EDUCATIVA HORA DE SALIDA **Por motivos de reunión de padres y rectora la vista se extendió, toco salir a otras sedes y regresar para la entrega**	

3. ÁREA DE DISTRIBUCIÓN O DE ALISTAMIENTO	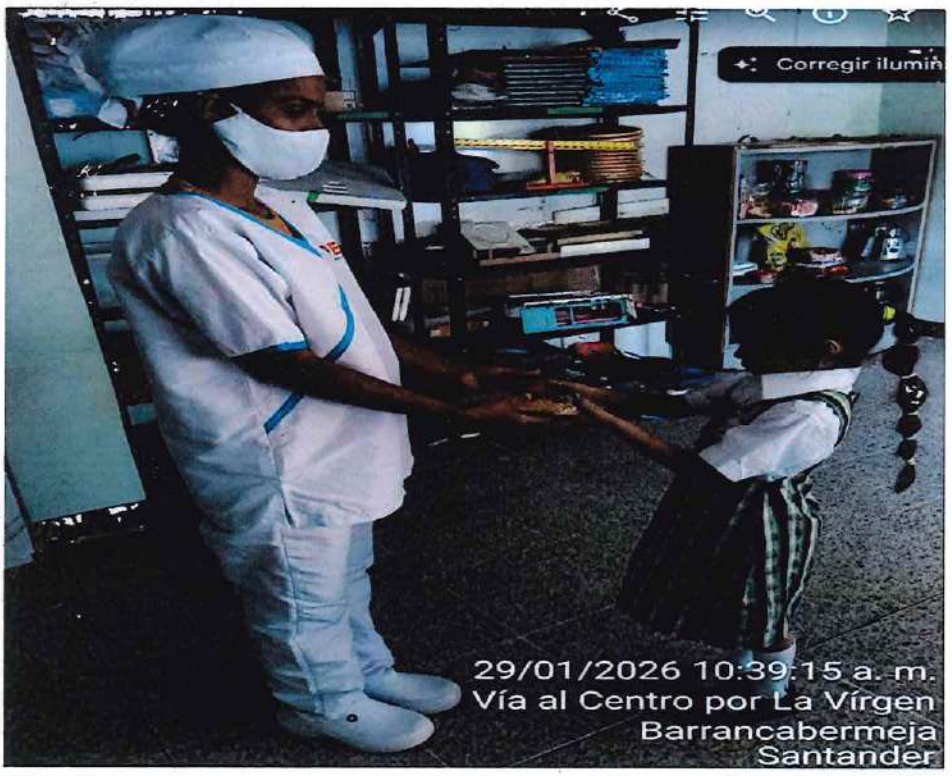
5.PERSONAL MANIPULADOR	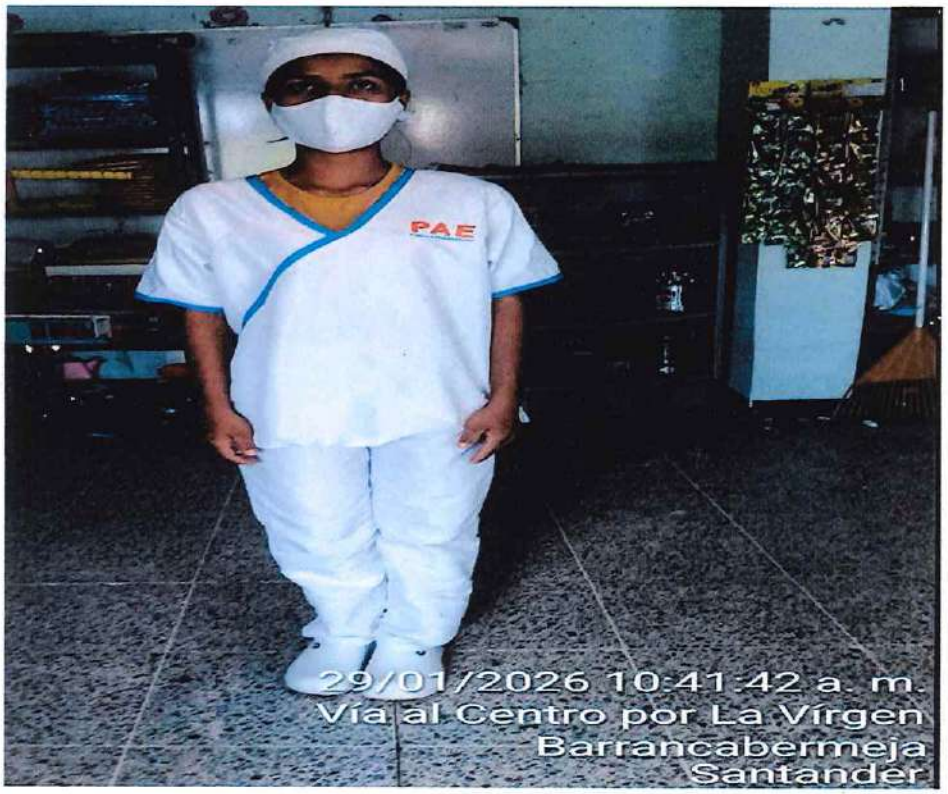

6. PUBLICACIÓN DE CICLO DE MENÚS	
HALLAZGO:	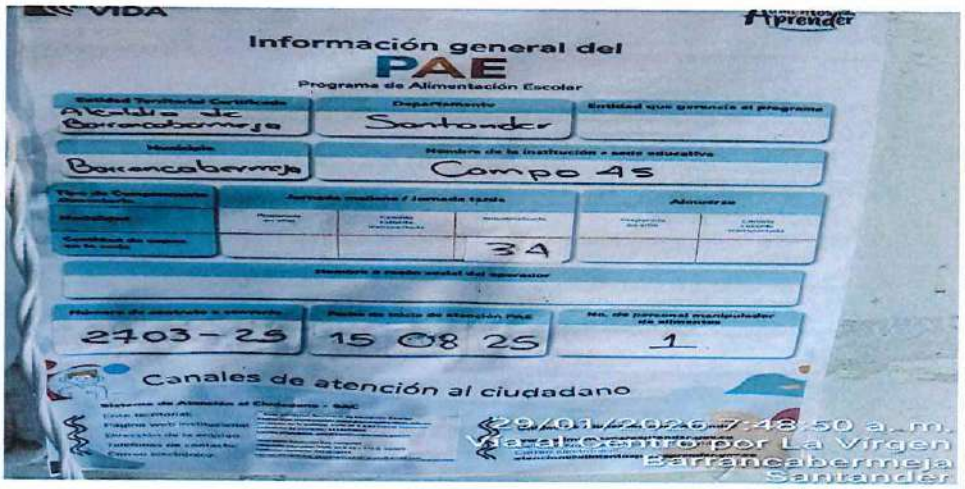
HALLAZGO:	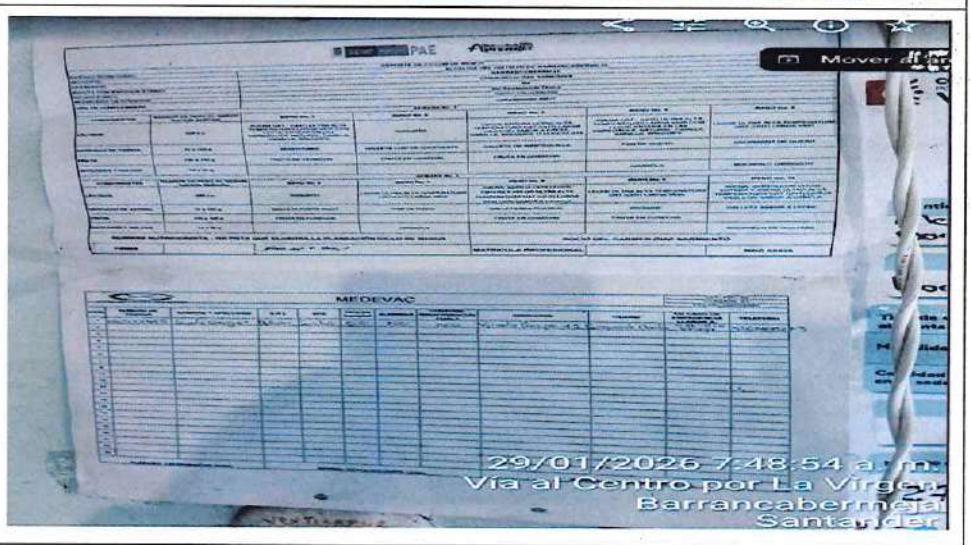

cornutrir Corporación para el Desarrollo Nutricional	ACTA DE VISITA	Alcaldía Distrital de Barrancabermeja Barrancabermeja
	CONTRATO INTERVENTORIA 1488-26	MINEDUCACION PAE TODOS POR UN NUEVO PAÍS Alimentos Aprender

Desarrollo de la Agenda
30 de Enero de 2026.
I.E San Rafael de Chucuri
Sede Campo Edén.
* La Cobertura Se esta Cumpliendo a Cabalidad 91 Cupos.
* No hay documentacion en el Sitio. Nota todavia No hay minutas aprobadas.
* Raciones en Sus Componentes Se entregan en Cumplimiento de Cantidad y Calidad
* Area que antecede a entrada de reparto Se Necesita limpieza.

PARTICIPANTES

Nombre	Cargo	firma:	teléfono
Leidy Florez A. / Mauricio Devera B.	manipuladora Supervisor de Campo		3043887369 3008174044

FECHA: 30/01/2026_RI
INSTITUCIÓN EDUCATIVA: SAN RAFAEL DE CHUCURI
COMEDOR ESCOLAR: CAMPO GALAN
MODALIDAD: RCION INDUSTRIALIZADA
PROFESIONAL QUE REALIZA LA VISITA: JAVIER MAURICIO DEVERA BASTIDAS
HORA INICIO VISITA: 9:02 am
HORA SALIDA VISITA: 10:00 am

1.FACHADA DE LA INSTITUCIÓN EDUCATIVA HORA DE LLEGADA	
2. FACHADA DE LA INSTITUCIÓN EDUCATIVA HORA DE SALIDA	

3. ÁREA DE DISTRIBUCIÓN O DE ALISTAMIENTO	
4. PRODUCTO ENTREGADO Y/O SERVIDO -VIDA ÚTIL/FECHA DE VENCIMIENTO • **AVENA COLFRANCE 10/04/2026** • **GALLETA CHIPS DE CHOCOLATE 13/03/2026** • **FRUTA DE COSECHA**	

5.PERSONAL MANIPULADOR	
HALLAZGO: Almacenamiento en cajas de cartón, no permitido por que es material orgánico, eso solo sirve para transporte y no mas se debe corregir por temas de perfectibilidad	
HALLAZGO: Enmateria de infraestructura área de entrada con suciedad en paredes, tierra en la estructura del bebedero que se observa detrás del beneficiario, no existen condiciones de ambiente inocuo, se debe limpiar toda el area	

cornutrir Corporación para el Desarrollo Nutricional	ACTA DE VISITA	Barrancabermeja Alcaldía Distrital de Barrancabermeja
	CONTRATO INTERVENTORIA 1488-26	MINEDUCACIÓN PAE TODOS POR UN NUEVO PAÍS Alimentos Aprender

0204

Desarrollo de la Agenda

29 Enero 2026

I.E Carmelo.

Sede Campo 6.

- No Condiciones en área preparación adecuada. No es apto para entrega, este tenterico / está entregando en otro nuevo que se pondrá en uso la semana que llega 2 de Febrero, teniendo condiciones adecuadas para el Servicio y Observandose una mejora

- Infraestructura del área No puede ser usado muy. No tiene condiciones Sanitarias y estructurales adecuadas.

Nota → Todavía este en estudio la minuta patrón, por lo cual no se acepta la ración encontrada y se evalua Calidad, Higiene y Manipulación e Infraestructura.

PARTICIPANTES

Nombre	Cargo	firma:	teléfono
Milady Cuca	Manipuladora	Milady Cuca	3164412611.
Javier Camilo Perez	Inspector de Campo		3008174044.

cornutrir Corporación para el Desarrollo Nutricional	CORPORACIÓN PARA EL DESARROLLO NUTRICIONAL NIT. 900.039.412-5 FORMATO REGISTRO FOTOGRÁFICO RACIÓN INDUSTRIALIZADA - MIX	PAGINA 1 de 1
CODIGO SG-FO-45	VERSION 01	FECHA DE EMISION 13/06/2024

FECHA: 29 DE ENERO 2026
INSTITUCIÓN EDUCATIVA: LAURELES
COMEDOR ESCOLAR: CAMPO 6
MODALIDAD: RCION INDUSTRIALIZADA
PROFESIONAL QUE REALIZA LA VISITA: JAVIER MAURICIO DEVERA BASTIDAS
HORA INICIO VISITA:
HORA SALIDA VISITA:

1.FACHADA DE LA INSTITUCIÓN EDUCATIVA HORA DE LLEGADA 09:56	
2. FACHADA DE LA INSTITUCIÓN EDUCATIVA HORA DE SALIDA	

3. ÁREA DE DISTRIBUCIÓN O DE ALISTAMIENTO	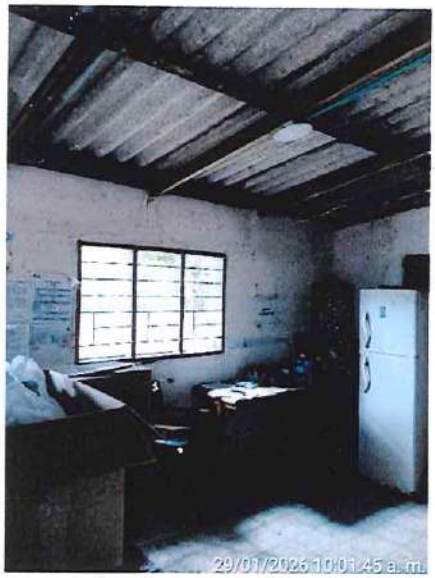 
4. PRODUCTO ENTREGADO Y/O SERVIDO -VIDA ÚTIL/FECHA DE VENCIMIENTO	
5.PERSONAL MANIPULADOR	

cornutrir Corporación para el Desarrollo Nutricional	ACTA DE VISITA	Barrancabermeja Alcaldía Distrital de Barrancabermeja
		MINEDUCACIÓN · TODOS POR UN NUEVO PAÍS · Alimentos para Aprender

0207

Desarrollo de la Agenda

29-01-2026.

I.E. Los Laureles.
Sede Campo 38.

El orden que se tiene de entrega debería ser Minuta 9, se en
- Cuentra que esta en minuta 4, no hay soporte de la Situación
- Infraestructura no hay area especifica de almacenaje, se guarda de manera no adecuada en Canastillas tapado por un retazo de tela profesional aglomerado de evidencia positivo en el ambiente
- Calidad del producto cumple con Fv adecuado y portavente la racion es apto para entrega.
- la minuta es de caracter diario siguiendo directrices de Operación Mientras se aprueba la que esta en estudio.

Nota Todavia no se ha publicado la minuta oficialmente por que esta en revisión, se realiza inspección de Calidad, Cantidad, Higiene y manipulación e infraestructura

PARTICIPANTES

Nombre	Cargo	firma:	teléfono
Dania Pava.	Manipuladora	Dania Pava.	3138752304
J Mauricio Duran	Ingeniero de Campo		3008174044

FECHA:
INSTITUCIÓN EDUCATIVA: CAMPO 38
COMEDOR ESCOLAR:
MODALIDAD: RACION INDUSTRIALIZADA
PROFESIONAL QUE REALIZA LA VISITA: JAVIER MAURICIO DEVERA BASTIDAS
HORA INICIO VISITA:
HORA SALIDA VISITA:

1.FACHADA DE LA INSTITUCIÓN EDUCATIVA HORA DE LLEGADA	
2. FACHADA DE LA INSTITUCIÓN EDUCATIVA HORA DE SALIDA	

0209

3. ÁREA DE DISTRIBUCIÓN O DE ALISTAMIENTO	
4. PRODUCTO ENTREGADO Y/O SERVIDO -VIDA ÚTIL/FECHA DE VENCIMIENTO	

5.PERSONAL MANIPULADOR	
6. PUBLICACIÓN DE CICLO DE MENÚS	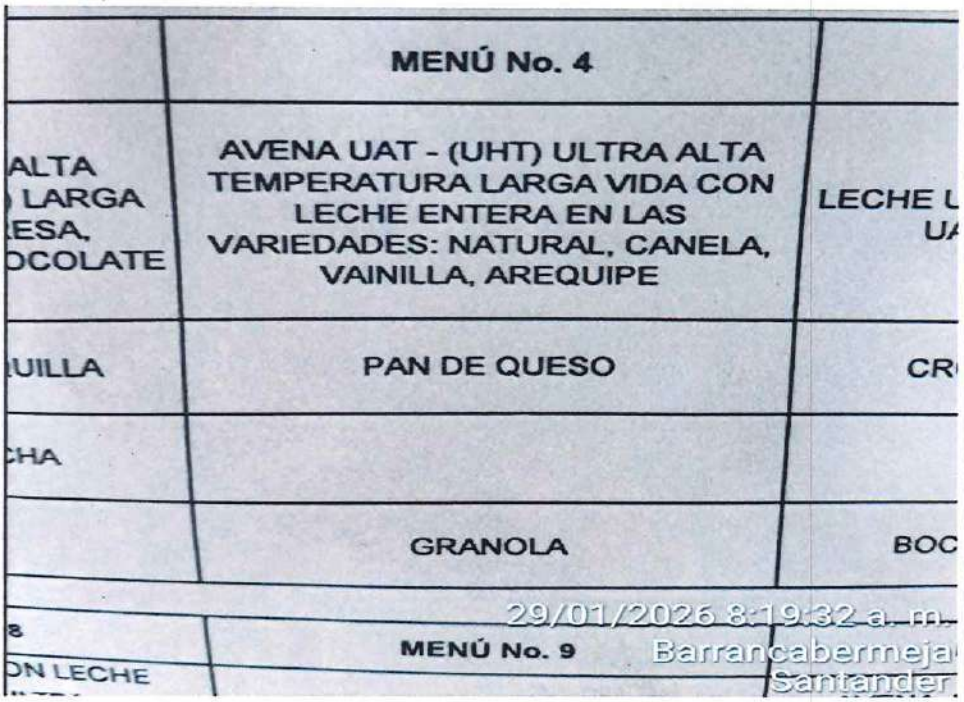

7. DISPOSICIÓN DE DESECHOS	
HALLAZGO: INADECUADAS CONDICIONES DE ALMACENAJE, NO SE VE PRESENCIA DE CONTROL SOBRE EL AREA	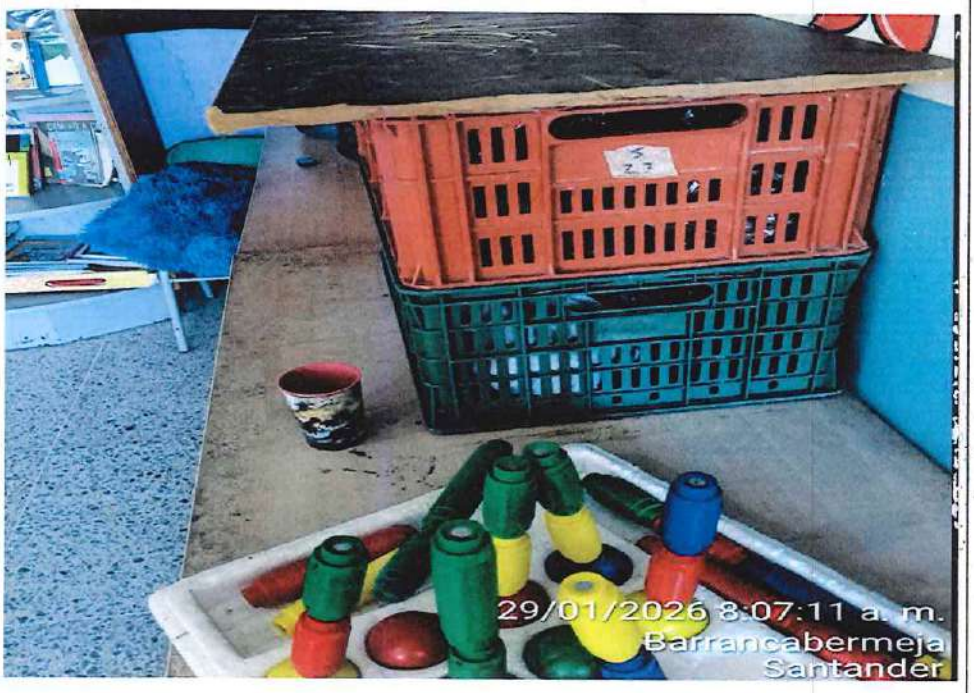

cornutrir
Corporación para el Desarrollo Nutricional
NIT. 900.039.412-5

0212

ANEXO 4

Calle 37 Nº 42 – 294. Barrancabermeja, Santander
Cel. 316 807 9075. E mail: cornutrir24@gmail.com

cornutrir
Corporación para el Desarrollo Nutricional
NIT. 900.039.412-5

0213

VISITAS ZONA URBANA

Calle 37 N° 42 – 294. Barrancabermeja, Santander
Cel. 316 807 9075. E mail: cornutrir24@gmail.com

cornutrir Corporación para el Desarrollo Nutricional	ACTA DE VISITA	Alcaldía Distrital de Barrancabermeja **Barrancabermeja**
	CONTRATO INTERVENTORIA 1488-26	MINEDUCACIÓN PAE TODOS POR UN NUEVO PAÍS Alimentos Aprender

224

Desarrollo de la Agenda
ACTA DE ENTREGA DE ALIMENTO P.A.E
En Barrancabermeja a los 29 días del mes de Enero de 2026 se reunen en la INSTITUCIÓN EDUCATIVA TECNICO JHON F KENNEDY SEDE PRINCIPAL el Personal Manipulador de Alimentos con el fin de realizar Entrega del Complemento Alimentario PAE Modalidad L.I de acuerdo con los lineamientos Establecidos por la Autoridad Competente.
Objeto del Acta: Dejar constancia de la Entrega y Recepción de los Alimentos destinados a los Estudiantes del JHON F. KENNEDY Garantizando el cumplimiento de los condiciones de Cantidad y Calidad e Inocuidad
Descripción de la ENTREGA: En la Fecha Indicada se realizo la Entrega de los Siguiente Producto. LECHE ENTERA UHT COLFRANCE FV 15-04-26 C 01500, Panificado PAN CON RELLENO CON BOCADILLO FV 15-02-26 C 02626 P, Fruta de Cosecha PERA, 233 UNIDADES DE LJ En Buenas condiciones de Presentación y Temperatura, el Personal Manipulador de Alimento Entrego Complimendo con los CONDICIONES HIGIENICO Sanitario
OBSERVACIONES: Dispone de un lugar para el Lavado y Desinfección que Repore las Condiciones de esta operación, hacer un Focalización Completa que permita la Entrega Completa a los Estudiantes Siendo las 3:30 pm se Finalizo la Entrega y Jeneto Constancia de Su Satisfacción.

PARTICIPANTES

Nombre	Cargo	firma:	teléfono
Juan Fabio Blanquicet	Manipulador	Juan B.	3042945806
Luz Marina Rojas	Manipuladora	Luz M. Roj	3213217297
ROSILYS [illegible]	NOP de Campo	[signature]	3202511005

FECHA: 29/01/2026
INSTITUCIÓN EDUCATIVA: TECNICO JHON F KENNEDY
COMEDOR ESCOLAR: JHON F KENNEDY
MODALIDAD: R.I
PROFESIONAL QUE REALIZA LA VISITA: ROSILYS JIMENEZ RODRIGUEZ
HORA INICIO VISITA: 1:30 PM
HORA SALIDA VISITA: 3:00 PM

1.FACHADA DE LA INSTITUCIÓN EDUCATIVA HORA DE LLEGADA	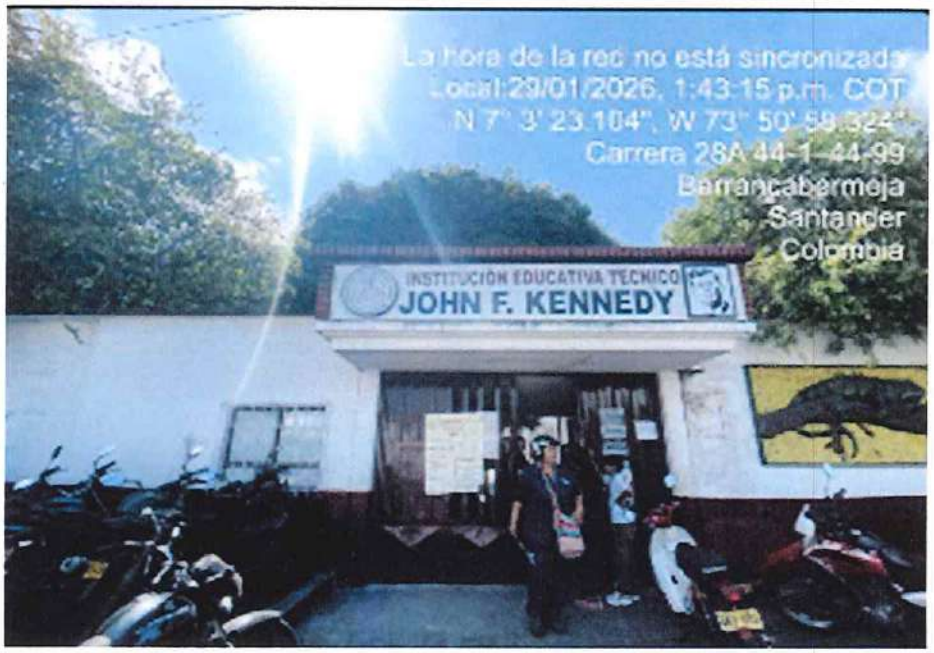
2. FACHADA DE LA INSTITUCIÓN EDUCATIVA HORA DE SALIDA	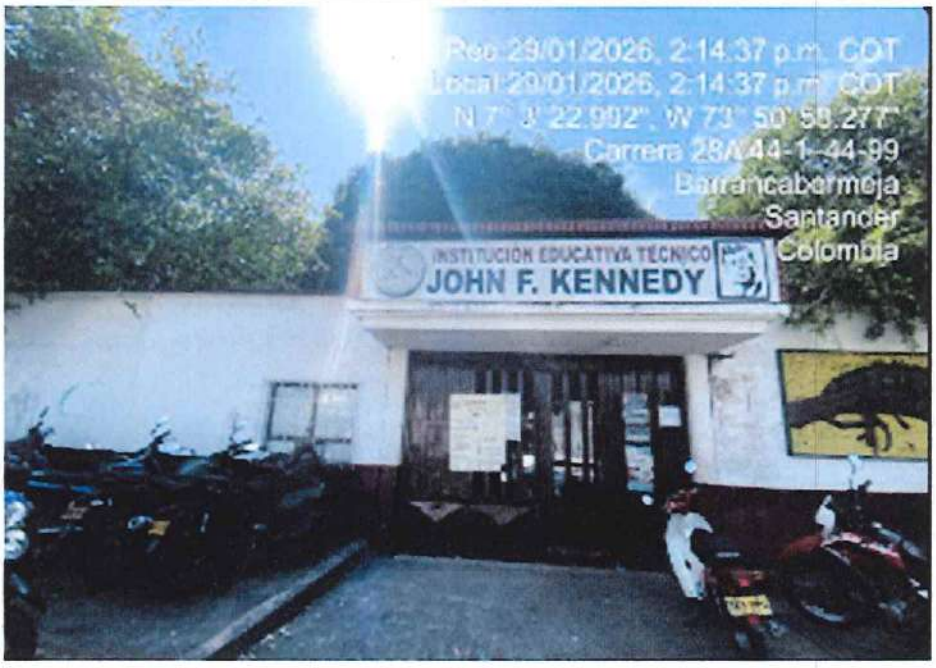

0216

3. ÁREA DE DISTRIBUCIÓN O DE ALISTAMIENTO



4. PRODUCTO ENTREGADO Y/O SERVIDO -VIDA ÚTIL/FECHA DE VENCIMIENTO

MINUTA N°: 9		
PRODUCTO	**FECHA VENCIMIENTO**	**N° LOTE**
LECHE ENTERA UHT	16/04/2026	L01602
ROSCON DE BOCADILLO	15/02/2026	02626P



5.PERSONAL MANIPULADOR	
6. PUBLICACIÓN DE CICLO DE MENÚS	
7. DISPOSICIÓN DE DESECHOS	

02/13

cornutrir
Corporación para el Desarrollo Nutricional

ACTA DE VISITA

Alcaldía Distrital de Barrancabermeja — **Barrancabermeja**

TODOS POR UN NUEVO PAÍS

Alimentos para Aprender

Desarrollo de la Agenda
Acta de entrega de alimentación escolar
En el distrito capital de Barrancabermeja a los 20 días del mes de Enero del 2026 se reunen en la institución educativa col. mixto municipal el castillo sede: las nieves, el personal manipulador de alimentos con el fin de realizar entrega del complemento alimentario PAE modalidad R.I de acuerdo con los lineamientos establecidos por la autoridad competente.
OBJETO DEL ACTA:
Dejar constancia de la entrega y recepcion de los alimentos destinados a los estudiantes del colegio mixto municipal el castillo sede: las nieves, garantizando el complimiento de las condiciones de cantidad, calidad e inocuidad
DESCRIPCIÓN DE LA ENTREGA: En la fecha indicada se realizá la entrega de los siguientes productos tipo ración industrializada 42 unidades de R.I. leche entera con f.v. 10/04/2026 y lote 01000, pan croissant con queso con f.v 05/02/2026, lote 01626P y bocadillo combinado con f.v 10/06/26 y lote 1042 en buenas condiciones de presentación y temperaturas, el personal manipulador de alimentos entrega cumpliendo con las condiciones higienico-sanitario
OBSERVACIONES: Se deberá focalizar las entregas en cantidades para el dia de hay no fueron suficientes. Siendo las 2:35 p.m. se da terminada la entrega del PAE dejando constancia de que la misma fue recibida a satisfacción.

PARTICIPANTES

Nombre	Cargo	firma:	teléfono
Enes Moreno Sepulveda	Manipuladora	Enes Moreno	3209845778
KOSLIN JARENTE POLANCO	RESP DE CAMPO		3202411005

5219

FECHA: 20 ENERO 2026
INSTITUCIÓN EDUCATIVA: COLEGIO MIXTO MUNICIPAL EL CASTILLO
COMEDOR ESCOLAR: LAS NIEVES
MODALIDAD: RACIÓN INDUSTRIALIZADA
PROFESIONAL QUE REALIZA LA VISITA: ROSILYS JIMÉNEZ RODRÍGUEZ
HORA INICIO VISITA: 1: 30 PM
HORA SALIDA VISITA: 2:30 PM

1.FACHADA DE LA INSTITUCIÓN EDUCATIVA HORA DE LLEGADA	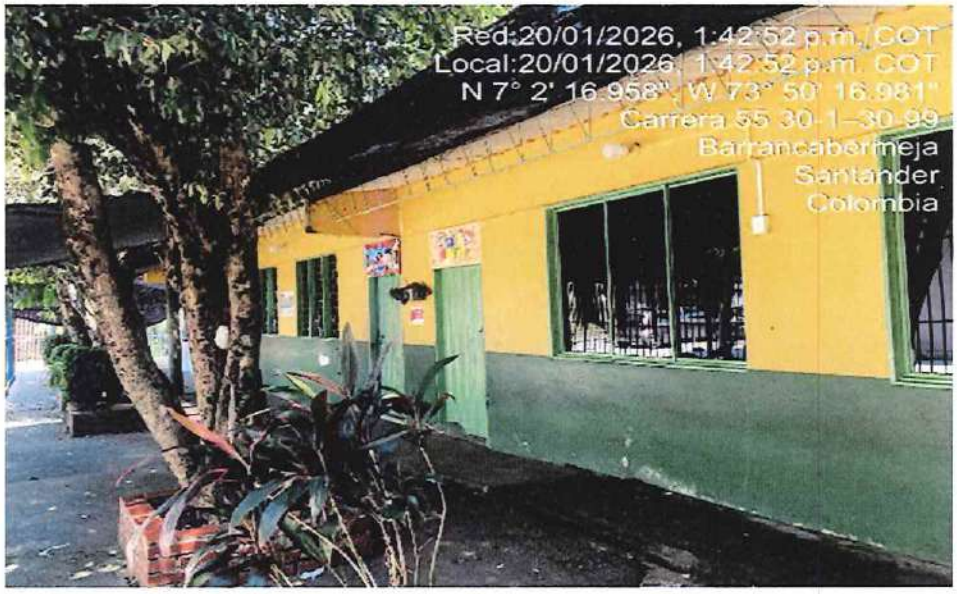
2. FACHADA DE LA INSTITUCIÓN EDUCATIVA HORA DE SALIDA	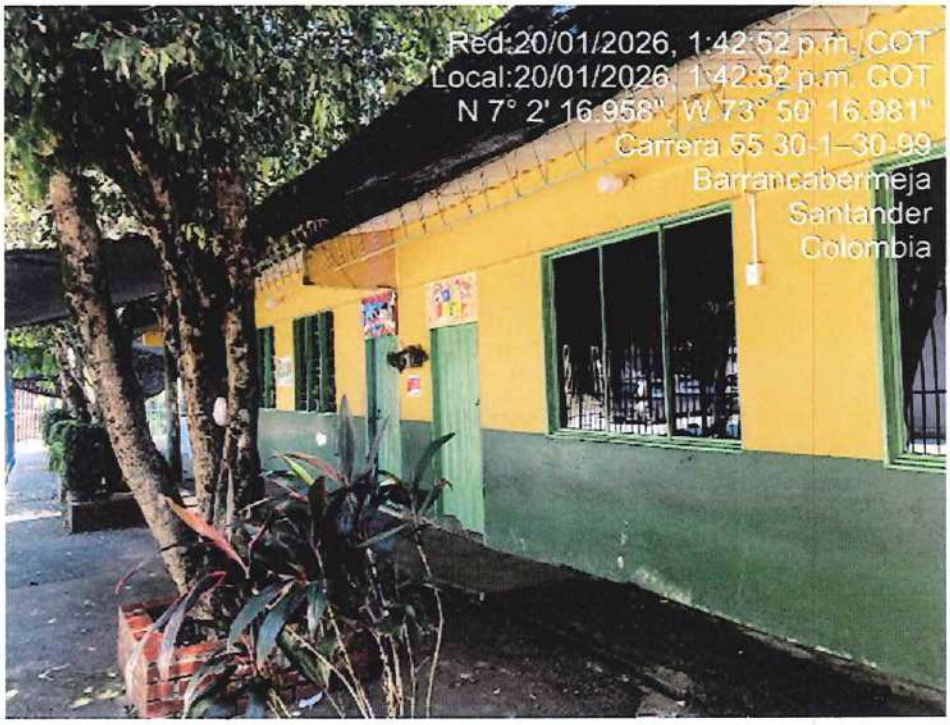

0220

3. ÁREA DE DISTRIBUCIÓN O DE ALISTAMIENTO



4. PRODUCTO ENTREGADO Y/O SERVIDO -VIDA ÚTIL/FECHA DE VENCIMIENTO

MINUTA N°:		
PRODUCTO	**FECHA VENCIMIENTO**	**N° LOTE**
AVENA UHT	18/03/2026	L35201
GALLETA	13/03/2026	01328G



5.PERSONAL MANIPULADOR	
6. PUBLICACIÓN DE CICLO DE MENÚS	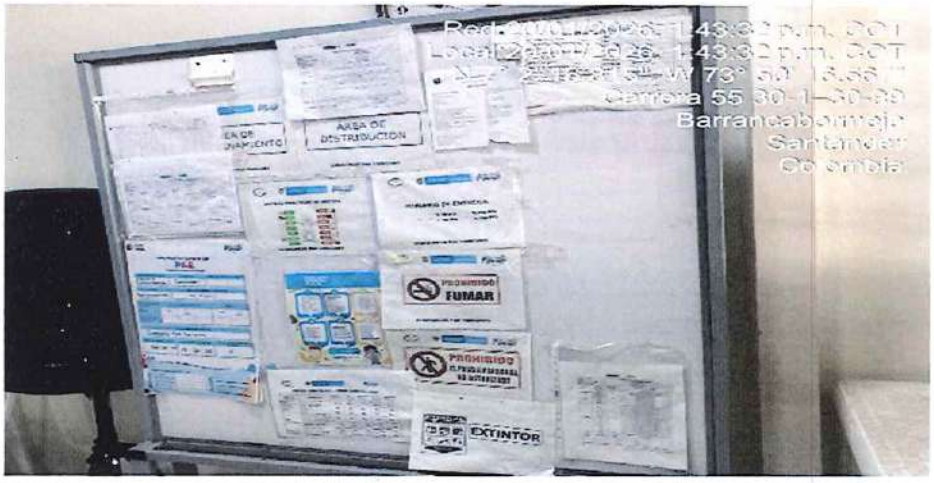
7. DISPOSICIÓN DE DESECHOS	

HALLAZGO: Se evidencia que el área de lavado de los productos alimenticios no es el adecuado.	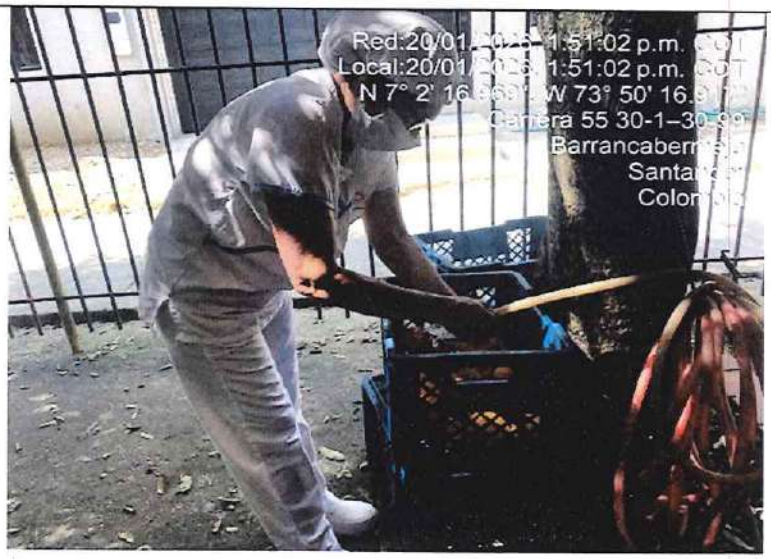
HALLAZGO: Se evidencia que el recipiente de residuos sólidos no es el adecuado.	

023

cornutrir Corporación para el Desarrollo Nutricional	ACTA DE VISITA	Alcaldía Distrital de Barrancabermeja Barrancabermeja
		MEN EDUCACIÓN PAE TODOS POR UN NUEVO PAÍS Aprender

Desarrollo de la Agenda

ACTA DE ENTREGA DE ALIMENTACIÓN ESCOLAR

EN BARRANCABERMEJA A LOS 20 DIAS DEL MES DE ENERO DEL AÑO 2026 SE REUNEN EN LAS INSTALACIONES DE LA INST. EDUCATIVA LARA PARADA PERSONAL MANIPULADOR DE ALIMENTOS CON EL FIN DE REALIZAR LA ENTREGA DE LA RACION INDUSTRIALIZADA PAE DE ACUERDO CON LOS LINEAMIENTOS ESTABLECIDOS POR LA AUTORIDAD COMPETENTE.

OBJETO DEL ACTA:
DEJAR CONSTANCIA DE LA ENTREGA Y RECEPCIÓN DE LOS ALIMENTOS DESTINADOS A LOS ESTUDIANTES DE LA INSTITUCIÓN LARA PARADA JORNADA AM, GARANTIZANDO EL CUMPLIMIENTO DE LAS CONDICIONES DE CANTIDAD, CALIDAD E INOCUIDAD.

DESCRIPCIÓN DE LA ENTREGA: EN LA FECHA MENCIONADA ANTERIOR SE REALIZÓ LA ENTREGA DE LOS SIGUIENTES PRODUCTOS:
TIPO: RACION INDUSTRIALIZADA, 20 UNIDADES R-1 CON FECHA DE VENCIMIENTO: 13/03/2026 PARA GALLETAS CHIPS DE CHOCOLATE Y PARA EL LACTEO AVENA CON LECHE ENTERA UHT 10/04/2026 L 01003 Y DE FRUTA GRANADILLA, ESTADO DE LOS ALIMENTOS BUENO EN TEMPERATURA Y PRESENTACIÓN, EL PERSONAL MANIPULADOR ENTREGA CUMPLIENDO CON LAS CONDICIONES HIGIENICO SANITARIAS, EN PELLAS DE CUMPLIMIENTO Y ESPECIFICACIONES TECNICAS ESTABLECIDAS PARA EL PROGRAMA.
OBSERVACIONES: SE DEBERON REVISAR CANTIDADES ENTREGADAS POR FALTANTES EN ENTREGA (3 UNIDADES). SIENDO LAS 8:40AM SE DA POR TERMINADA LA ENTREGA DEL P.A.E. DEJANDO CONSTANCIA DE QUE LA MISMA FUE RECIBIDA A SATISFACCIÓN.

PARTICIPANTES

Nombre	Cargo	firma:	teléfono
Rosilda Martinez.	Insp. de Campo		3202511001
Evangelina Guevara	Manipuladora		3185904242

FECHA: 20 ENERO 2026
INSTITUCIÓN EDUCATIVA: INSTITUTO EDUCATIVO TECNICO DE COMERCIO
COMEDOR ESCOLAR: LARA PARADA SEDE F
MODALIDAD: RACIÓN INDUSTRIALIZADA
PROFESIONAL QUE REALIZA LA VISITA: ROSILYS JIMÉNEZ RODRÍGUEZ
HORA INICIO VISITA: 7: 00AM
HORA SALIDA VISITA: 8:20 AM

1.FACHADA DE LA INSTITUCIÓN EDUCATIVA HORA DE LLEGADA	
2. FACHADA DE LA INSTITUCIÓN EDUCATIVA HORA DE SALIDA	

3. ÁREA DE DISTRIBUCIÓN O DE ALISTAMIENTO



4. PRODUCTO ENTREGADO Y/O SERVIDO -VIDA ÚTIL/FECHA DE VENCIMIENTO

MINUTA N°:		
PRODUCTO	**FECHA VENCIMIENTO**	**N° LOTE**
AVENA UHT	10/04/2026	L01003
GALLETA	13/03/2026	01326T



5.PERSONAL MANIPULADOR	
7. DISPOSICIÓN DE DESECHOS	

0226

cornutrir
Corporación para el Desarrollo Nutricional

ACTA DE VISITA

Alcaldía Distrital de Barrancabermeja — **Barrancabermeja**

TODOS POR UN NUEVO PAÍS — Alimentos para Aprender

Desarrollo de la Agenda

ACTA DE ENTREGA DE ALIMENTOS ESCOLAR

EN BARRANCABERMEJA A LOS 20 DIAS DEL MES DE ENERO DEL AÑO 2026 SE REUNEN EN LAS INSTALACIONES DEL COLEGIO MIXTO MUNICIPAL EL CASTILLO EL PERSONAL MANIPULADOR DE ALIMENTOS CON EL FIN DE REALIZAR LA ENTREGA DE LA RACIÓN INDUSTRIALIZADA P.A.E. DE ACUERDO CON LOS LINEAMIENTOS ESTABLECIDOS POR LA AUTORIDAD COMPETENTE

OBJETO DEL ACTA:
DEJAR CONSTANCIA DE LA ENTREGA Y RECEPCIÓN DE LOS ALIMENTOS DESTINADOS A LOS ESTUDIANTES DE LA INST. EDUCATIVA COL CASTILLO JORNADA PM, GARANTIZANDO EL CUMPLIMIENTO DE LAS CONDICIONES DE CANTIDAD, CALIDAD E INOCUIDAD.

DESCRIPCIÓN DE LA ENTREGA: EN LA ~~FECHA~~ MENCIONADA ANTERIORMENTE SE REALIZÓ LA ENTREGA DE LOS SIGUIENTES PRODUCTOS: TIPO: R-1 PM CANTIDAD 290 UNIDADES CON FECHA DE VENCIMIENTO 10/04/2026 L01003 AVENA UHT Y GALLETA CHIPS DE CHOCOLATE FV: 13/03/2026 LOTE: 01328 Y FRUTA EN COSECHA GRANADILLA, ESTADO DE LOS ALIMENTOS BUENO EN TEMPERATURA Y PRESENTACIÓN, EL PERSONAL MANIPULADOR ENTREGA CUMPLIENDO CON LAS CONDICIONES HIGIENICO SANITARIAS, EN FECHAS DE VENCIMIENTO Y ESPECIFICACIONES TÉCNICAS ESTABLECIDAS PARA EL PROGRAMA.

OBSERVACIONES: ENTREGA A SATISFACCIÓN.

PARTICIPANTES

Nombre	Cargo	firma:	teléfono
ROSALBA MANRIQUE	INSPECTORA DE CAMPO PAE		3202911001
Edith Bayona	Manipuladora	Edith	3178497321
Lina Marcela Salazar	Manipuladora	Lina Marcela S	3102063747
Sandra Liliana Rivera	Manipuladora	Sandra Rivera	3112846310

FECHA: 20 ENERO 2026
INSTITUCIÓN EDUCATIVA: COLEGIO MIXTO MUNICIPAL EL CASTILLO
COMEDOR ESCOLAR: EL CASTILLO
MODALIDAD: RACIÓN INDUSTRIALIZADA
PROFESIONAL QUE REALIZA LA VISITA: ROSILYS JIMÉNEZ RODRÍGUEZ
HORA INICIO VISITA: 2 00 PM
HORA SALIDA VISITA: 2:30 PM

1.FACHADA DE LA INSTITUCIÓN EDUCATIVA HORA DE LLEGADA	
2. FACHADA DE LA INSTITUCIÓN EDUCATIVA HORA DE SALIDA	

3. ÁREA DE DISTRIBUCIÓN O DE ALISTAMIENTO



4. PRODUCTO ENTREGADO Y/O SERVIDO -VIDA ÚTIL/FECHA DE VENCIMIENTO

MINUTA N°: 2		
PRODUCTO	**FECHA VENCIMIENTO**	**N° LOTE**
AVENA UHT	10/04/2026	L01003
GALLETA	13/03/2026	01328G



5.PERSONAL MANIPULADOR	
6. PUBLICACIÓN DE CICLO DE MENÚS	
7. DISPOSICIÓN DE DESECHOS	

0030

cornutrir
Corporación para el Desarrollo Nutricional

ACTA DE VISITA

Alcaldía Distrital de Barrancabermeja

Barrancabermeja

TODOS POR UN NUEVO PAÍS

Alimentos para Aprender

Desarrollo de la Agenda
ACTA DE ENTREGA DE ALIMENTACION ESCOLAR
EN EL DISTRITO CAPITAL DE BARRANCABERMEJA A LOS 19 DIAS DEL MES DE ENERO DEL AÑO 2026, SE REUNEN EN LAS INSTALACIONES PERSONAL MANIPULADOR DE ALIMENTOS DEL COLEGIO LA LIBERTAD PERTENECIENTE A LA INSTITUCION EDUCATIVA INST. TECN. SUP. DE COMERCIO. CON EL FIN DE REALIZAR LA ENTREGA DEL COMPLEMENTO ALIMENTARIO DEL PAE MODALIDAD RI DE ACUERDO CON LOS LINEAMIENTOS ESTABLECIDOS POR LA AUTORIDAD COMPETENTE
OBJETO DEL ACTA
PARA CONSTANCIA DE LA ENTREGA Y RECEPCION DE LOS ALIMENTOS DESTINADOS A LOS ESTUDIANTES DEL COLEGIO LA LIBERTAD, GARANTIZANDO EL CUMPLIMIENTO DE LAS CONDICIONES DE CANTIDAD, CALIDAD E INOCUIDAD.
DESCRIPCION DE LA ENTREGA: EN LA FECHA INDICADA SE REALIZÓ LA ENTREGA DE LOS SIGUIENTES PRODUCTOS: TIPO: RACION INDUSTRIALIZADA, 35 UNIDADES RI CON FECHA DE VENCIMIENTO 07/02/2026, ESTADO DE LOS ALIMENTOS BUENO EN TEMPERATURA REPRESENTADO, EL PERSONAL MANIPULADOR ENTREGA CUMPLIENDO CON LAS CONDICIONES HIGIENICO SANITARIA, FECHA DE VENCIMIENTO ESPECIFICACIONES TECNICAS ESTABLECIDAS PARA EL PROGRAMA.
OBSERVACIONES: SE DEBERÁ REVISAR FOCALIZACIÓN POR LAS CANTIDADES ENTREGADAS EN EL COLEGIO EN EL DIA DE HOY NO FUERON SUFICIENTES. SIENDO LAS 10:00AM SE DA POR TERMINADA LA ENTREGA DEL P.A.E. DEJANDO CONSTANCIA DE QUE LA MISMA FUE RECIBIDA A SATISFACCION.

PARTICIPANTES

Nombre	Cargo	firma:	teléfono
ESTEFANIA FARELO	MANIPULADORA	ESTEFANIA FARELO	3143832304
ROSILDO OROZCO P.	INSP DE CAMPO PAE		3202311005

0231

FECHA: 19 ENERO 2026
INSTITUCIÓN EDUCATIVA: INSTITUTO TÉCNICO SUPERIOR DE COMERCIO
COMEDOR ESCOLAR: SEDE B LA LIBERTAD
MODALIDAD: RACIÓN INDUSTRIALIZADA
PROFESIONAL QUE REALIZA LA VISITA: ROSILYS JIMÉNEZ RODRÍGUEZ
HORA INICIO VISITA: 8:30 AM
HORA SALIDA VISITA: 9:35 AM

1.FACHADA DE LA INSTITUCIÓN EDUCATIVA HORA DE LLEGADA	
2. FACHADA DE LA INSTITUCIÓN EDUCATIVA HORA DE SALIDA	

3. ÁREA DE DISTRIBUCIÓN O DE ALISTAMIENTO



4. PRODUCTO ENTREGADO Y/O SERVIDO -VIDA ÚTIL/FECHA DE VENCIMIENTO

MINUTA N°: 1		
PRODUCTO	**FECHA VENCIMIENTO**	**N° LOTE**
AVENA UHT	07/02/2026	L31300
MANTECADA	02/02/2026	L 01426T



5.PERSONAL MANIPULADOR	
6. PUBLICACIÓN DE CICLO DE MENÚS	
7. DISPOSICIÓN DE DESECHOS	

0234

cornutrir
Corporación para el Desarrollo Nutricional

ACTA DE VISITA

Alcaldía Distrital de Barrancabermeja — **Barrancabermeja**

MINEDUCACIÓN · PAE · TODOS POR UN NUEVO PAÍS · Alimentos para Aprender

Desarrollo de la Agenda
ACTA DE ENTREGA DE ALIMENTOS P.A.E
En Barrancabermeja a los 22 días del mes de Enero del año 2026 se reunen en la institución I.T.S.I sede: Santa Cecilia, el personal manipulador de alimentos con el fin de realizar la entrega del complemento alimentario PAE modalidad R.I. de acuerdo con los alimentos establecidos Por la autoridad competente.
OBJETO DEL ACTA: Dejar constancia de la entrega y recepción de los alimentos destinados a los estudiantes del colegio I.T.S.I sede: santa Cecilia garantizando el cumplimiento de las condiciones de cantidad, calidad e inocuidad.
DESCRIPCION DE LA ENTREGA: En la fecha indicada se realizara la entrega de los siguientes productos tipo ración industrializada cantidad 30 unidades leche entera colfrance con f.v. 10/04/2026. Pan croissant con queso lote 1626P y bocadillo combinado con f.v 11/06/2026 lote 10-12, en buenas condiciones de presentación y temperatura, el personal manipulador de alimentos entrega cumpliendo con las condiciones higienico-sanitario
OBSERVACIONES: Siendo las 3:30 p.m. se da terminada la entvega del PAE dejando constancia de que la misma fue recibida a satisfacción.

PARTICIPANTES

Nombre	Cargo	firma:	teléfono
Yenifer Guerrero	Manipuladora	Yenifer Guerrero	3222899474
[illegible]	[illegible]	[illegible]	3202511005

0235

FECHA: 22 ENERO 2026
INSTITUCIÓN EDUCATIVA: TECNICO SUPERIOR INDUSTRIAL
COMEDOR ESCOLAR: SEDE C: SANTA CECILIA
MODALIDAD: RACIÓN INDUSTRIALIZADA
PROFESIONAL QUE REALIZA LA VISITA: ROSILYS JIMÉNEZ RODRÍGUEZ
HORA INICIO VISITA: 1:40 PM
HORA SALIDA VISITA: 3:00 PM

1.FACHADA DE LA INSTITUCIÓN EDUCATIVA HORA DE LLEGADA	
2. FACHADA DE LA INSTITUCIÓN EDUCATIVA HORA DE SALIDA	

0236

3. ÁREA DE DISTRIBUCIÓN O DE ALISTAMIENTO



4. PRODUCTO ENTREGADO Y/O SERVIDO -VIDA ÚTIL/FECHA DE VENCIMIENTO

MINUTA N°: 4		
PRODUCTO	**FECHA VENCIMIENTO**	**N° LOTE**
LECHE ENTERA UHT	10/04/2026	L01000
PAN CROISSANT CON QUESO	05/02/2026	L01828P
BOCADILLO COMBINADO	10/06/2026	L1012



5.PERSONAL MANIPULADOR	
6. PUBLICACIÓN DE CICLO DE MENÚS	
7. DISPOSICIÓN DE DESECHOS	

cornutrir
Corporación para el Desarrollo Nutricional

ACTA DE VISITA

Alcaldía Distrital de Barrancabermeja

TODOS POR UN NUEVO PAÍS

Desarrollo de la Agenda
ACTA DE ENTREGA DE ALIMENTACIÓN ESCOLAR
EN BARRANCABERMEJA A LOS 22 DIAS DEL MES DE ENERO DEL AÑO 2026 SE REUNEN EN LA INSTITUCION EDUCATIVA INSTITUTO TECNICO INDUSTRIAL SUPERIOR DE COMERCIO SEDE "D" ANTONIA SANTOS EL PERSONAL MANIPULADOR DE ALIMENTOS CON EL FIN DE REALIZAR ENTREGA DEL COMPLEMENTO ALIMENTARIO PAE MODALIDAD R.I. DE ACUERDO CON LOS LINEAMIENTOS ESTABLECIDOS POR LA AUTORIDAD COMPETENTE.
OBJETO DEL ACTA:
DEJAR CONSTANCIA DE LA ENTREGA Y RECEPCION DE LOS ALIMENTOS DESTINADOS A LOS ESTUDIANTES DEL COLEGIO I.T.I. SEDE ANTONIA SANTOS Y GARANTIZANDO EL CUMPLIMIENTO DE LAS CONDICIONES DE CANTIDAD, CALIDAD E INOCUIDAD.
DESCRIPCION DE LA ENTREGA: EN FECHA INDICADA SE REALIZÓ LA ENTREGA DE LOS SIGUIENTES PRODUCTOS TIPO RACIÓN INDUSTRIALIZADA R1, 30 UNIDADES DE R1 ENTRE ENTERA UHT COLFRANCE CON FV: 10/04/26 L:01000, PAN CON QUESO FV: 05/02/2026 L 1828 P T BOCADILLO COMBINADO FV: 11-05-26 LOTE 1012 EN BUENAS CONDICIONES DE PRESENTACION Y TEMPERATURA, EL PERSONAL MANIPULADOR DE ALIMENTOS ENTREGA CUMPLIENDO CON LAS CONDICIONES HIGIENICO - SANITARIAS.
OBSERVACIONES: SE DEBERÁ FOCALIZAR LAS ENTREGAS EN CANTIDADES PARA EN DIA DE HOY NO FUERON SUFICIENTES PARA LOS ESTUDIANTES. SIENDO LA 10:00 AM SE DA POR TERMINADA LA ENTREGA DE PAE DANDO CONSTANCIA DE QUE LA MISMA FUE RECIBIDA A SATISFACCIÓN.

PARTICIPANTES

Nombre	Cargo	firma:	teléfono
Marcela Luna P.	Manipuladora	Marcela Luna	3144043049
Kevin Mendoza	Insp. de Campo		3202511005

FECHA: 22 ENERO 2026
INSTITUCIÓN EDUCATIVA: TECNICO SUPERIOR DE COMERCIO
COMEDOR ESCOLAR: SEDE ANTONIA SANTO
MODALIDAD: RACIÓN INDUSTRIALIZADA
PROFESIONAL QUE REALIZA LA VISITA: ROSILYS JIMÉNEZ RODRÍGUEZ
HORA INICIO VISITA: 7:30 AM
HORA SALIDA VISITA: 9:05 AM

1.FACHADA DE LA INSTITUCIÓN EDUCATIVA HORA DE LLEGADA	
2. FACHADA DE LA INSTITUCIÓN EDUCATIVA HORA DE SALIDA	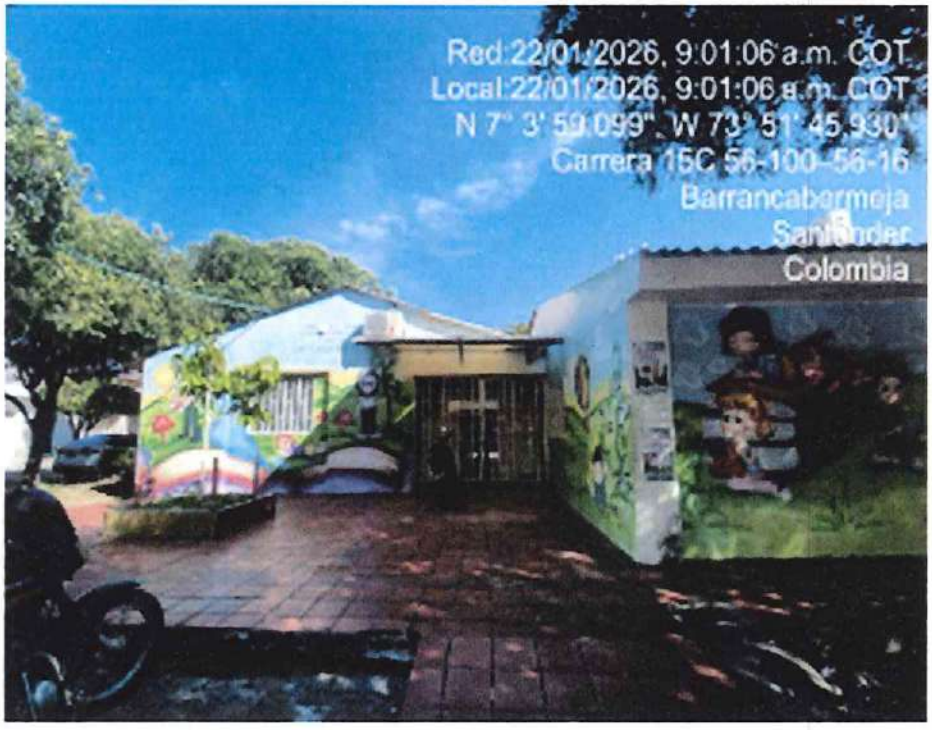

3. ÁREA DE DISTRIBUCIÓN O DE ALISTAMIENTO



4. PRODUCTO ENTREGADO Y/O SERVIDO -VIDA ÚTIL/FECHA DE VENCIMIENTO

MINUTA N°: 4		
PRODUCTO	**FECHA VENCIMIENTO**	**N° LOTE**
LECHE ENTERA UHT	10/04/2026	L01000
PAN CROISSANT CON QUESO	08/02/2026	L01828P



0241

5.PERSONAL MANIPULADOR	
6. PUBLICACIÓN DE CICLO DE MENÚS	
7. DISPOSICIÓN DE DESECHOS	

0242

cornutrir
Corporación para el Desarrollo Nutricional

ACTA DE VISITA

Alcaldía Distrital de Barrancabermeja

TODOS POR UN NUEVO PAÍS

Alimentos para Aprender

Desarrollo de la Agenda

Acta de entrega de alimentación escolar

En Barrancabermeja a los 22 días del mes de Enero del año 2026 se reunen en la institución Jose Antonio Galán, el personal manipulador de alimentos con el fin de realizar la entrega del complemento alimentario PAE. modalidad R.I. de acuerdo con los alimentos establecidos por la autoridad competente

OBJETO DEL ACTA:
Dejar constancia de la entrega y recepción de los alimentos destinados a los estudiantes del colegio José Antonio Galan garantizando el cumplimiento de las condiciones de cantidad, calidad e inocuidad.

DESCRIPCIÓN DE LA ENTREGA: En la fecha indicada se realizará la entrega de los siguientes productos tipo ración industrializada cantidad 92 unidades leche entera colfrance con fecha de vencimiento 10/04/2026 y Pan croissant con queso con f.v. 05/02/2026 lote 28/26 P y bocadillo combinado f.v. 11/06/2026 lote 10/12, en buenas condiciones de presentación y temperatura, el personal manipulador de alimentos entrega cumpliendo con las condiciones higienica-sanitaria

OBSERVACIONES:
Siendo las 8:30 a.m. se da terminada la entrega del PAE dejando constancia de que la misma fue recibida a satisfacción.

PARTICIPANTES

Nombre	Cargo	firma:	teléfono
Rosalba Nuñez R.	~~INSPECTORA~~ Campo		3202511002
Norkyuid cordero M.	Manipuladora	Norkyuid Cordero	3212931406
Luis Alejandro Seyga Ch.	Manipulador	Alejandro Seyga	3238900457

0243

FECHA: 22 ENERO 2026
INSTITUCIÓN EDUCATIVA: JOSE ANTONIO GALAN
COMEDOR ESCOLAR: SEDE PRINCIPAL
MODALIDAD: RACIÓN INDUSTRIALIZADA
PROFESIONAL QUE REALIZA LA VISITA: ROSILYS JIMÉNEZ RODRÍGUEZ
HORA INICIO VISITA: 7:05 AM
HORA SALIDA VISITA: 8:20 AM

1.FACHADA DE LA INSTITUCIÓN EDUCATIVA HORA DE LLEGADA	
2. FACHADA DE LA INSTITUCIÓN EDUCATIVA HORA DE SALIDA	

3. ÁREA DE DISTRIBUCIÓN O DE ALISTAMIENTO



4. PRODUCTO ENTREGADO Y/O SERVIDO -VIDA ÚTIL/FECHA DE VENCIMIENTO

MINUTA N°: 3		
PRODUCTO	**FECHA VENCIMIENTO**	**N° LOTE**
LECHE ENTERA UHT	10/04/2026	L01000
PAN CROISSANT CON QUESO	05/02/2026	L01828P



5.PERSONAL MANIPULADOR	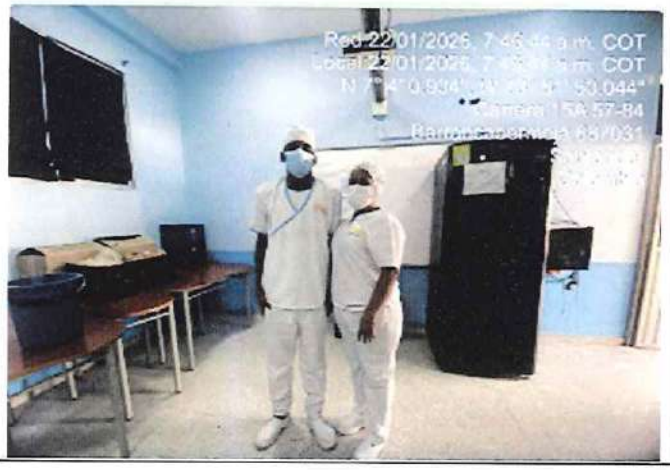
6. PUBLICACIÓN DE CICLO DE MENÚS	
7. DISPOSICIÓN DE DESECHOS	

0246

cornutrir Corporación para el Desarrollo Nutricional	ACTA DE VISITA	Alcaldía Distrital de Barrancabermeja — Barrancabermeja
	CONTRATO INTERVENTORIA 1488-26	MINEDUCACIÓN PAE TODOS POR UN NUEVO PAÍS Alimentos para Aprender

Desarrollo de la Agenda
ACTA DE ENTREGA DE ALIMENTOS PAE
En Barrancabermeja a los 29 días del mes de Enero del 2026 se reunen en la institución educativa superior industrial sede: Santa Cecilia, el personal manipulador de alimentos con el fin de realizar entrega del complemento alimentario PAE modalidad R.I PAE de acuerdo con los lineamientos establecidos por la autoridad competente
OBJETO DEL ACTA: Dejar constancia de la entrega y recepción de los alimentos destinados a los estudiantes del instituto educativo superior industrial sede: santa cecilia garantizando el cumplimiento de las condiciones de cantidad, calidad e inocuidad.
DESCRIPCIÓN DE LA ENTREGA: En la fecha establecida se realizó la entrega de los siguientes productos: ROscon con bocadillo con f.v. 15/02/2026 y lote 2626P, pera, y leche entera colfrance con f.v 15/04/2026 y lote 01500. 83 unidades en a.m y 113 en p.m. entregado en buenas condiciones de preparación, preparación y temperatura el personal manipulador de alimentos entrega cumpliendo con las condiciones higienico-sanitario
OBSERVACIONES: Realizar conteo de los estudiantes que realiza una entrega del total de los estudiantes.

PARTICIPANTES

Nombre	Cargo	firma:	teléfono
Rosilys Mateo P.	Inspectora		3206111003
Jenifer Guerrero.	Manipuladora	Jenifer Guerrero	3202899474

0247

FECHA: 29 ENERO 2026
INSTITUCIÓN EDUCATIVA: TECNICO SUPERIOR INDUSTRIAL
COMEDOR ESCOLAR: SEDE C: SANTA CECILIA
MODALIDAD: RACIÓN INDUSTRIALIZADA
PROFESIONAL QUE REALIZA LA VISITA: ROSILYS JIMÉNEZ RODRÍGUEZ
HORA INICIO VISITA: 2:00 PM
HORA SALIDA VISITA: 3:00 PM

1.FACHADA DE LA INSTITUCIÓN EDUCATIVA HORA DE LLEGADA	
2. FACHADA DE LA INSTITUCIÓN EDUCATIVA HORA DE SALIDA	

0248

3. ÁREA DE DISTRIBUCIÓN O DE ALISTAMIENTO	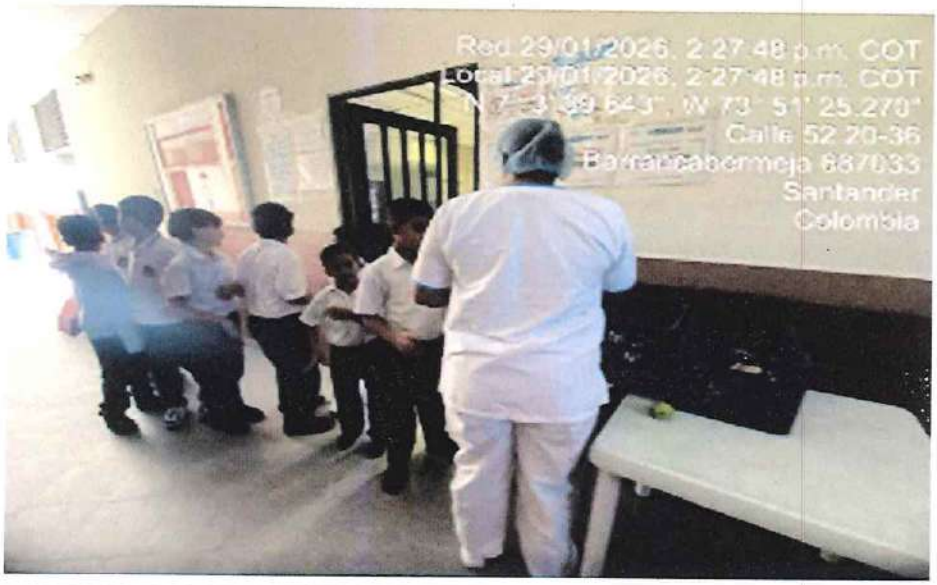
4. PRODUCTO ENTREGADO Y/O SERVIDO -VIDA ÚTIL/FECHA DE VENCIMIENTO	

MINUTA N°: 4		
PRODUCTO	**FECHA VENCIMIENTO**	**N° LOTE**
LECHE ENTERA UHT	15/04/2026	L01500
PAN ROSCON CON BOCADILLO	15/02/2026	L02626P



0299

5.PERSONAL MANIPULADOR	
6. PUBLICACIÓN DE CICLO DE MENÚS	
7. DISPOSICIÓN DE DESECHOS	

cornutrir
Corporación para el Desarrollo Nutricional

ACTA DE VISITA

Alcaldía Distrital de Barrancabermeja — **Barrancabermeja**

0250

TODOS POR UN NUEVO PAÍS

Alimentos para Aprender

Desarrollo de la Agenda

ACTA DE ENTREGA DE ALIMENTOS P.A.E.

EN BARRANCABERMEJA A LOS 29 DIAS DEL MES DE ENERO 2026, SE REUNEN EN LA INSTITUCION EDUCATIVA ITSI SEDE SANTA ANA, EL PERSONAL MANIPULADOR DE ALIMENTOS CON EL FIN DE REALIZAR ENTREGA DEL COMPLEMENTO ALIMENTARIO PAE MODALIDAD R-1 DE ACUERDO CON LOS LINEAMIENTOS ESTABLECIDOS POR LA AUTORIDAD COMPETENTE

OBJETO DEL ACTA

DEJAR CONSTANCIA DE LAS ENTREGAS Y RECEPCION DE LOS ALIMENTOS DESTINADOS A LOS ESTUDIANTES DE LA INSTITUCIÓN ITSI SEDE SANTA ANA GARANTIZANDO EL CUMPLIMIENTO DE LAS CONDICIONES DE CANTIDAD Y CALIDAD E INOCUIDAD.

DESCRIPCION DE LA ENTREGA: EN LA FECHA INDICADA SE REALIZA LA ENTREGA DE LOS SIGUIENTES PRODUCTOS: ROSCON CON BOCADILLO LOTE: 0262 B.P. FV: 15/02/2026, LECHE ENTERA UHT 15/04/2026 LOTE 1582 Y DE FRUTA PERA, 97 EN LA JORNADA AM Y 85 UNIDADES JORNADA PM. SE REALIZA LA ENTREGA DEL COMPLEMENTO EN BUENAS CONDICIONES DE PRESENTACION Y TEMPERATURA, EL PERSONAL MANIPULADOR DE ALIMENTOS ENTREGA CUMPLIENDO CON LAS CONDICIONES HIGIENICAS SANITARIAS

OBSERVACIONES: REALIZAR UNA INFORMACION A LOS ESTUDIANTES DE BENEFICIO POR ENDE PARA LA FOCALIZACIÓN Y SER BENEFICIADOS DEL R-1 Y REVISAR LISTAS ANULAR QUIENES NO DEBEN RECIBIR ESTE BENEFICIO. SE REALIZA A SATISFACCION DEL BENEFICIARIO.

PARTICIPANTES

Nombre	Cargo	firma:	teléfono
ROSITO [illegible]	INSP. DE CAMPO	[signature]	3202511005
Sandra M. Cardona M	Manipuladora	Sandra C	3123077515

025

FECHA: 29/01/2026
INSTITUCIÓN EDUCATIVA: INSTITUTO TECNICO SUPERIOR INDUSTRIAL
COMEDOR ESCOLAR: SANTA ANA
MODALIDAD: R.I
PROFESIONAL QUE REALIZA LA VISITA: ROSILYS JIMENEZ RODRIGUEZ
HORA INICIO VISITA: 7:00 AM
HORA SALIDA VISITA:

1.FACHADA DE LA INSTITUCIÓN EDUCATIVA HORA DE LLEGADA	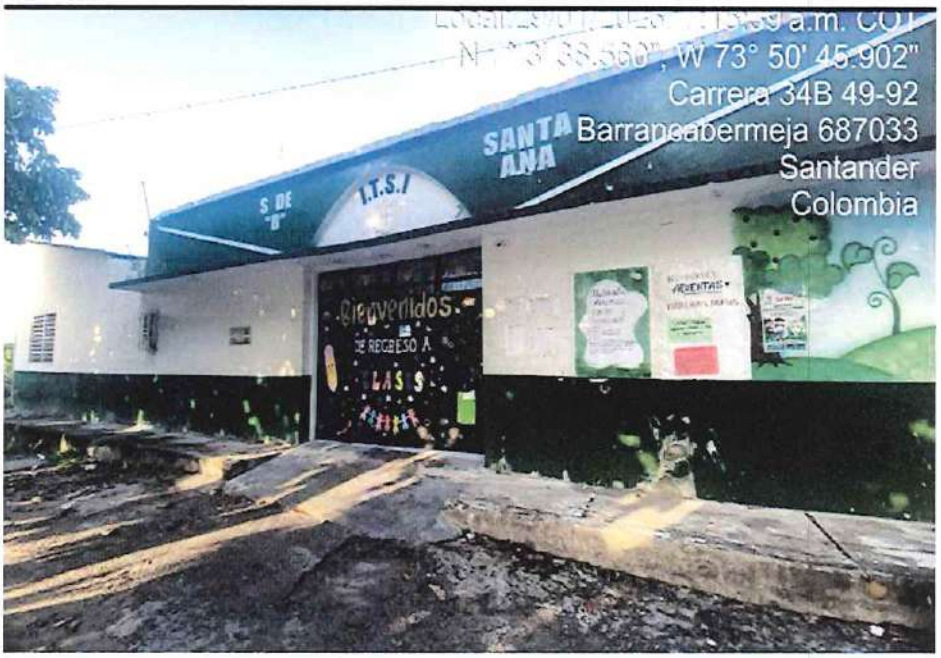
2. FACHADA DE LA INSTITUCIÓN EDUCATIVA HORA DE SALIDA	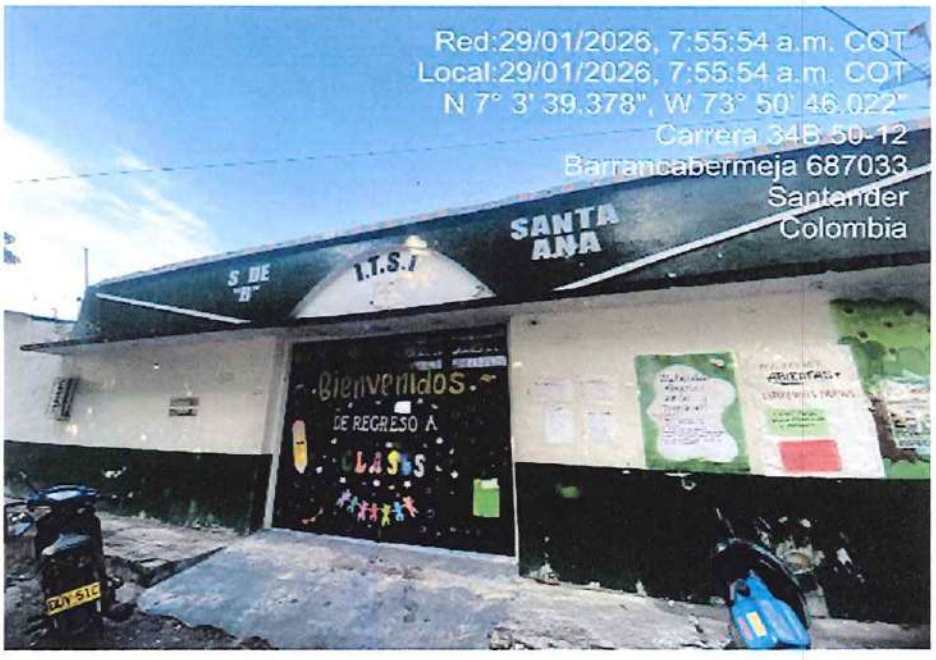

0252

3. ÁREA DE DISTRIBUCIÓN O DE ALISTAMIENTO

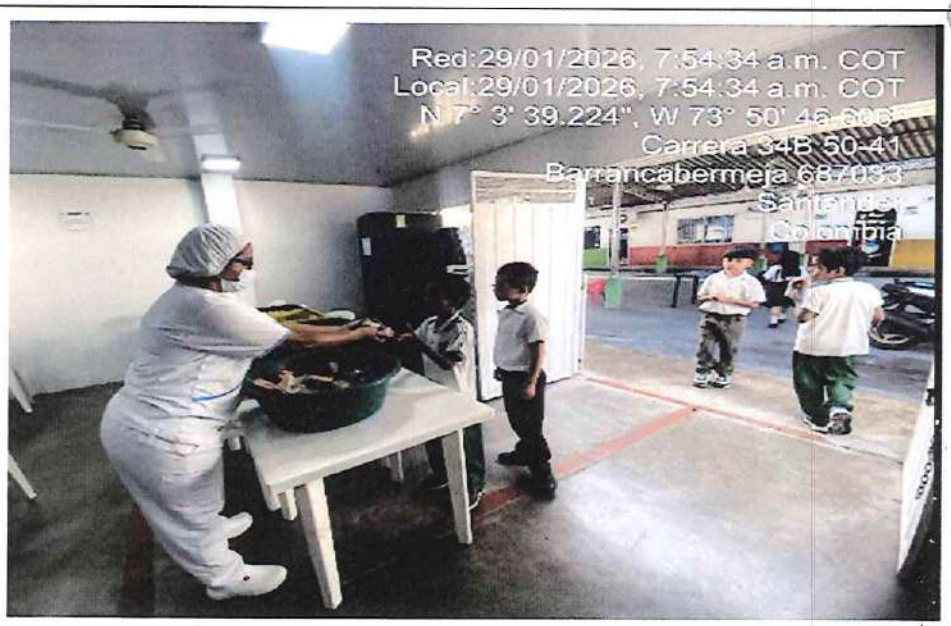

4. PRODUCTO ENTREGADO Y/O SERVIDO -VIDA ÚTIL/FECHA DE VENCIMIENTO

MINUTA N°: 9		
PRODUCTO	**FECHA VENCIMIENTO**	**N° LOTE**
LECHE ENTERA UHT	15/04/2026	L01502
ROSCON DE BOCADILLO	15/02/2026	L02626P



0253

5.PERSONAL MANIPULADOR	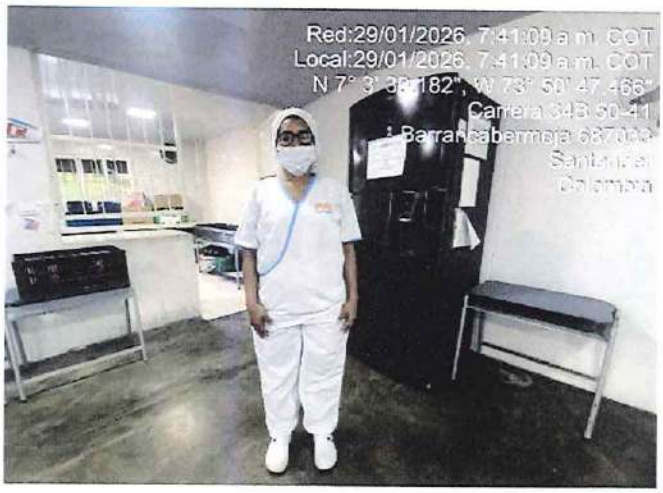
6. PUBLICACIÓN DE CICLO DE MENÚS	
7. DISPOSICIÓN DE DESECHOS	

0254

cornutrir Corporación para el Desarrollo Nutricional	ACTA DE VISITA	Alcaldía Distrital de Barrancabermeja — Barrancabermeja
	CONTRATO INTERVENTORIA 1488-26	MINEDUCACIÓN PAE TODOS POR UN NUEVO PAÍS Alimentos para Aprender

Desarrollo de la Agenda
ACTA DE ENTREGA DE ALIMENTOS P.A.E
EN BARRANCABERMEJA A LOS 29 DIAS DEL MES DE ENERO 2026, SE REUNEN EN LA INSTITUCION EDUCATIVA INST. TEN. SUP INDUSTRIAL SEDE P' ANTONIA SANTOS, EL PERSONAL MANIPULADOR DE ALIMENTOS CON EL FINDE REALIZAR ENTREGA DE COMPLEMENTO ALIMENTARIO PAE MODALIDAD R1 DE ACUERDO CON LOS LINEAMIENTOS ESTABLECIDOS POR LA AUTORIDAD COMPETENTE YE RECIBE.
OBJETO DEL ACTA: DEJAR CONSTANCIA DE LA ENTREGA Y RECEPCION DE LOS ALIMENTOS DESTINADOS A LOS ESTUDIANTES DE LA INSTITUCION ANTONIA SANTOS GARANTIZANDO EL CUMPLIMIENTO DE LAS CONDICIONES DE CALIDAD E INOCUIDAD.
DESCRIPCION DE LA ENTREGA: EN LA FECHA INDICADA SE REALIZA LA ENTREGA DE LOS SIGUIENTES PRODUCTOS LECHE ENTERA UHT FV: 15-04-2026 L: 01602 ; ROSCON CON BOCADILLO LOTE 026260 FV: 15-02-2026 Y PERA FRUTA 129 UNIDADES DE C/U EN BUENAS CONDICIONES DE PRESENTACION Y TEMPERATURA, EL PERSONAL MANIPULADOR DE ALIMENTOS ENTREGA CUMPLIENDO CON LAS CONDICIONES HIGIENICAS SANITARIAS.
OBSERVACIONES: REALIZAR UNA FOCALIZACION QUE PERMITA LA ENTREGA EN SU TOTALIDAD A LOS BENEFICIARIOS!

PARTICIPANTES

Nombre	Cargo	firma:	teléfono
Manuela Luna	Manipuladora	Manuela Luna	3144043049
ROSILDO MANJARRES	INSP. DE CAMPO		3202411003

0255

FECHA: 29 ENERO 2026
INSTITUCIÓN EDUCATIVA: JUAN FRANCISCO SARASTI
COMEDOR ESCOLAR: MEGACOLEGIO
MODALIDAD: RACIÓN INDUSTRIALIZADA
PROFESIONAL QUE REALIZA LA VISITA: ROSILYS JIMÉNEZ RODRÍGUEZ
HORA INICIO VISITA: 8: 00 AM
HORA SALIDA VISITA: 9:30 PM

1.FACHADA DE LA INSTITUCIÓN EDUCATIVA HORA DE LLEGADA	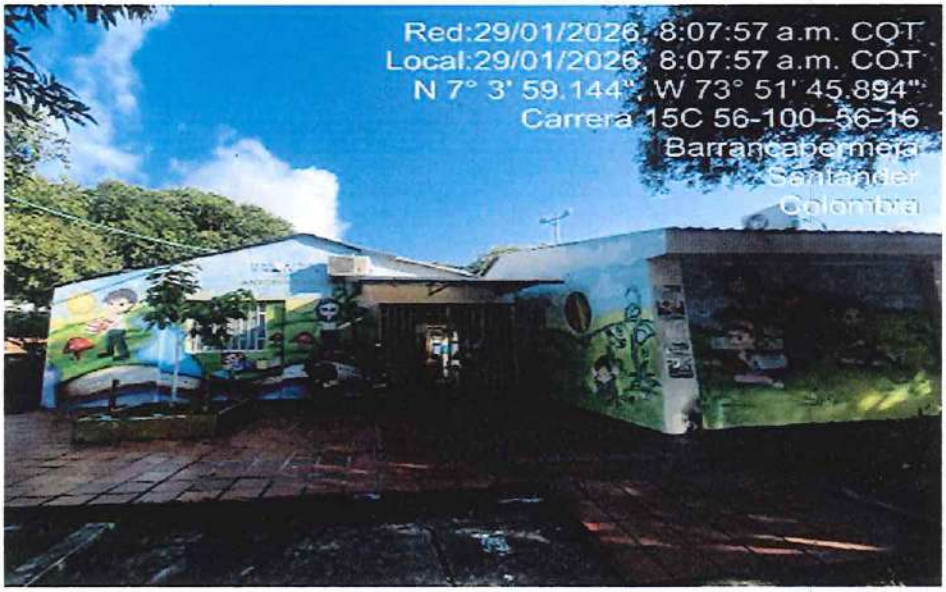
2. FACHADA DE LA INSTITUCIÓN EDUCATIVA HORA DE SALIDA	

3. ÁREA DE DISTRIBUCIÓN O DE ALISTAMIENTO



4. PRODUCTO ENTREGADO Y/O SERVIDO -VIDA ÚTIL/FECHA DE VENCIMIENTO

MINUTA N°: 9		
PRODUCTO	**FECHA VENCIMIENTO**	**N° LOTE**
LECHE ENTERA UHT	16/04/2026	L01602
ROSCON DE BOCADILLO	15/02/2026	02626P

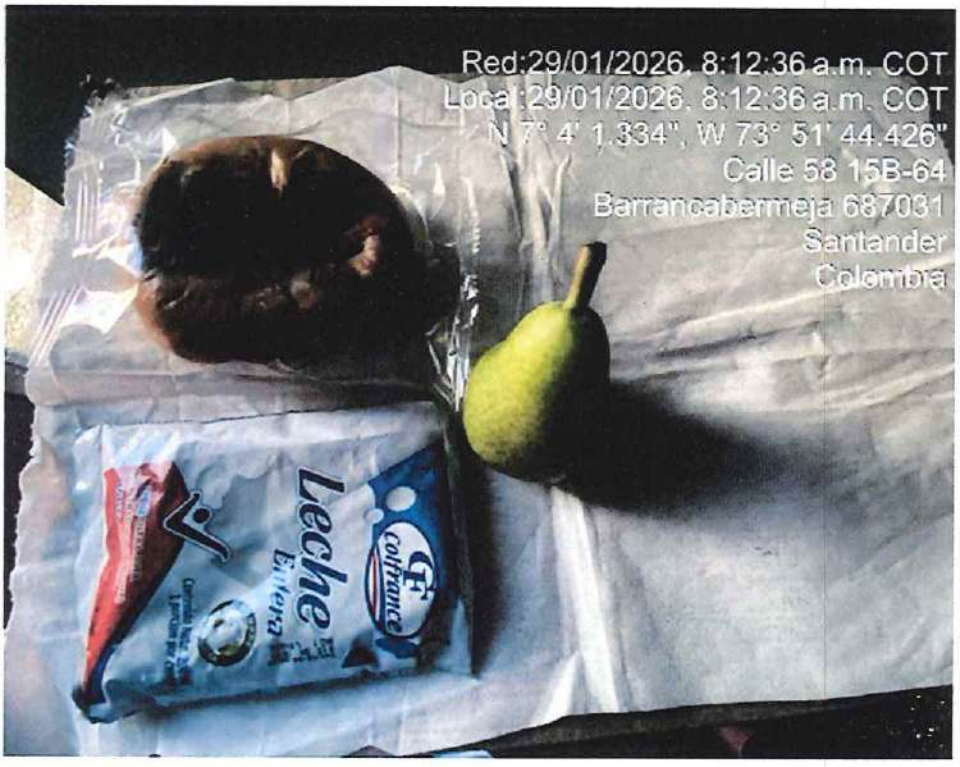

0257

5.PERSONAL MANIPULADOR	
6. PUBLICACIÓN DE CICLO DE MENÚS	
7. DISPOSICIÓN DE DESECHOS	

cornutrir Corporación para el Desarrollo Nutricional	ACTA DE VISITA	Alcaldía Distrital de Barrancabermeja Barrancabermeja MINEDUCACIÓN PAE TODOS POR UN NUEVO PAÍS Alimentos para Aprender

Desarrollo de la Agenda
ACTA DE ENTREGA DE COMPLEMENTO ESCOLAR P.A.E
En Barrancabermeja a los 26 días del mes de enero del 2026 se reunen en la institución educativa Diego Hernandez de Gallego el personal manipulador de alimentos con el fin de realizar entrega de complemento alimentaria PAE modalidad R.I de acuerdo con los lineamientos establecidos por la autoridad competente.
OBJETO DEL ACTA: Dejar constancia de la entrega y recepción de los alimentos destinados a los estandares de la ins. educ. Diego Hernandez de Gallego garantizando el cumplimiento de las condiciones de cantidades, calidad e inocuidad.
DESCRIPCIÓN DE LA ENTREGA: En la fecha indicada se realizó la entrega de los siguientes productos: Galleta chips chocolate con f.v 13/03/2026 lote 01325G, manzana roja, y yogurt colfrance con f.v 27/02/2026 y lote: 014, 520 unidades, en buenas condiciones de preparacion, presentacion y temperatura el personal manipulador de alimentos entrega cumpliendo con las condiciones higienico-sanitaria.
OBSERVACIONES: Realizar una focalización de niños que permita la entrega a todos los beneficiarios, se entrega a satisfaccion.

PARTICIPANTES

Nombre	Cargo	firma:	teléfono
manipuladora.	Georgina Bo	Georgina Bo	3112095022.
RODOLFO [illegible]	INSP DE CAMPO	[signature]	3202511005

FECHA: 26/01/2026
INSTITUCIÓN EDUCATIVA: DIEGO HERNANDEZ DE GALLEGO
COMEDOR ESCOLAR: DIEGO HERNANDEZ DE GALLEGO
MODALIDAD: R.I
PROFESIONAL QUE REALIZA LA VISITA: ROSILYS JIMENEZ RODRIGUEZ
HORA INICIO VISITA: 7:30 AM
HORA SALIDA VISITA: 10: 00 AM

1.FACHADA DE LA INSTITUCIÓN EDUCATIVA HORA DE LLEGADA	
2. FACHADA DE LA INSTITUCIÓN EDUCATIVA HORA DE SALIDA	

3. ÁREA DE DISTRIBUCIÓN O DE ALISTAMIENTO



4. PRODUCTO ENTREGADO Y/O SERVIDO -VIDA ÚTIL/FECHA DE VENCIMIENTO

MINUTA N°: 7		
PRODUCTO	**FECHA VENCIMIENTO**	**N° LOTE**
YOGURTH	27/02/2026	L014
GALLETA CHIPS DE CHOCOLATE	13/03/2026	01328G



5.PERSONAL MANIPULADOR	
6. PUBLICACIÓN DE CICLO DE MENÚS	
7. DISPOSICIÓN DE DESECHOS	