República de Colombia

Departamento del Cesar
Institución Educativa
"CIRO PUPO MARTINEZ"
La Paz – Cesar

Aprobado por la Secretaria de Educación
Departamental, Según Resolución N°.002106
de 28 de abril de 2020
TELEFONOS: 5770645-5771326
DANE: 120621000255
NIT: 800132116-4

INFORME DEL CONTRATISTA

1. DATOS DEL CONTRATO

Contrato No. 05-2026
Nombre: AMELIA CRISTINA PUMREJO RODRIGUEZ
Cedula: 1067818667
Clase de Contrato: ARREGLOS LOCATIVOS
Objeto: SERVCIOS DE MANTENIMIENTO DE EDIFICIOS A TRAVES DE LA CONSTRUCCION DE LA CUBIERTA Y REPARACION DE MURO DE LA INSTITUCION EDUCATIVA CIRO PUPO MARTINEZ SEDE 19 DE MARZO DEL MUNICIPIO DE LA PAZ DEPARTAMENTO CESAR.
Valor Inicial: VEINTIUN MILLONES SEISCIENTOS DOS MIL OCHO CIENTOS OCHENTA PESOS M/1. (21.602880) M/CTE
Plazo Inicial: VEINTE (20) DIAS
Fecha de Iniciación: 25/02/2026
Fecha de Terminación: 12/03/2026
Se adjunta(n) la(s) planilla(s) No. 4644360411 y certificación del pago, las cuales hacen parte integral de este informe, en cumplimiento del artículo 23 de la ley 1150 del 2007, como constancia de la verificación en mi condición de supervisor del cumplimiento del pago de la seguridad social integral.

2. DETALLE DE LOS BIENES Y/O SERVICIOS ADQUIRIDOS

Item	Descripción	Cant	Vr Unitario	Vr Total
1	CONSTRUCCION DE CUBIERTA EN LAMINA ONDULADA FIBRO CEMENTO	160	70.155	$11.224.800
	REOARACION DE MUROS EN MAL ESTADO	70	77.040	$5.392.800
	SUBTOTAL			$16.617.600
	ADMINISTRACION 25%		4.154.400	4.154.400
	IMPREVISTOS 1%		166.176	166.176
	UTILIDAD 4%		664.704	664.704
	TOTAL, AIU 30%			4.985.280
	Total			**$21.** 602.880

3. GARANTÍAS CONSTITUIDAS POR EL CONTRATISTA

Aseguradora	Póliza No.	Amparo	Vr Asegurado	Vigencia
SEGURO DEL ESTADO S. A	47-46-101034916	CUMPLIMIENTO AL CONTRATO	2,160,280.20	25/02/2026 AL 20/07/2026

4. BALANCE FINANCIERO
5. Periodo a legalizar del 25/02/2026 al 12/03/2026 (Igual al periodo que aparece en la parte de arriba)

VALOR INICIAL DEL CONTRATO	$21. 602.880

MAS: ADICIÓN	$0
VALOR TOTAL DEL CONTRATO	$21. 602.880
PAGOS REALIZADOS ( )	$0
VALOR A PAGAR	$21. 602.880
SALDO POR EJECUTAR	$0

6. CONSTRUCCION DE CUBIERTA EN LAMINA ONDULADA FIBRO CEMENTO, esta actividad se desarrollo en el tiempo previsto, la construcción de la cubierta en lamina ondulada fibro cemento para mejorar las áreas afectadas por la cubierta en mal estado de la institución educativa sede 19 de marzo fue un buen propósito con esta inversión el cual dio muy buen resultado.
7. REPARACIÓN DE MUROS EN MAL ESTADO, esta actividad se desarrolló también en el tiempo previsto, la reparación de los muros en mal estado para mejorar las áreas afectadas por el mal estado de paredes agrietadas presentando un inminente peligro para los niños de la institución educativa sede 19 de marzo.
8. CERTIFICACIÓN DE CUMPLIMIENTO A ENTERA SATISFACCIÓN

Se verificó el alcance del objeto contractual frente a las obligaciones del contratista recibiendo el informe de actividades, las cuales corresponden a la realidad y fueron efectivamente realizadas. Por todo lo anterior el (la) suscrito(a) en calidad de supervisor(a), CERTIFICA que AMELIA CRISTINA PUMREJO RODRIGUEZ cumplió a entera satisfacción con el desarrollo y ejecución de las actividades y obligaciones derivadas del objeto del contrato No. 05-2026, por el periodo comprendido del 25/02/2026 al 12/03/2026.

Se autoriza y ordena pagar la suma de VEINTIUN MILLONES SEISCIENTOS DOS MIL OCHO CIENTOS OCHENTA PESOS M/1. (21.602880) M/CTE

Dada en LA PAZ CESAR a los 12 días del mes de MARZO de 2026, para efectos del pago No. 1 del contrato, suscrito entre la I.E. JAVIER ARTURO NORIEGA JAIME y AMELIA CRISTINA PUMREJO RODRIGUEZ conforme se indica en el contrato No 05-2026

AMELIA PUMAREJO RODRIGUEZ
ARQUITECTA

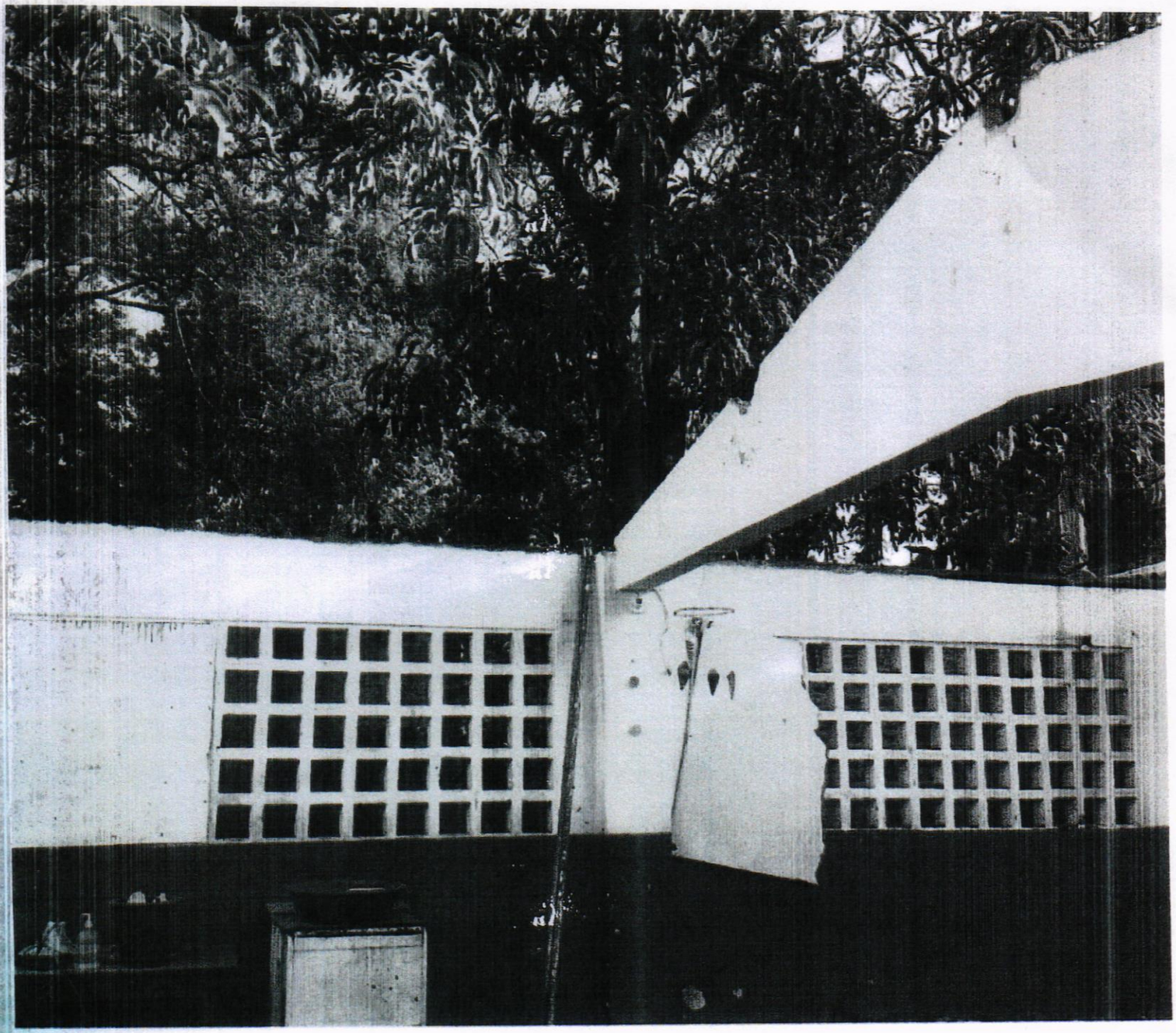

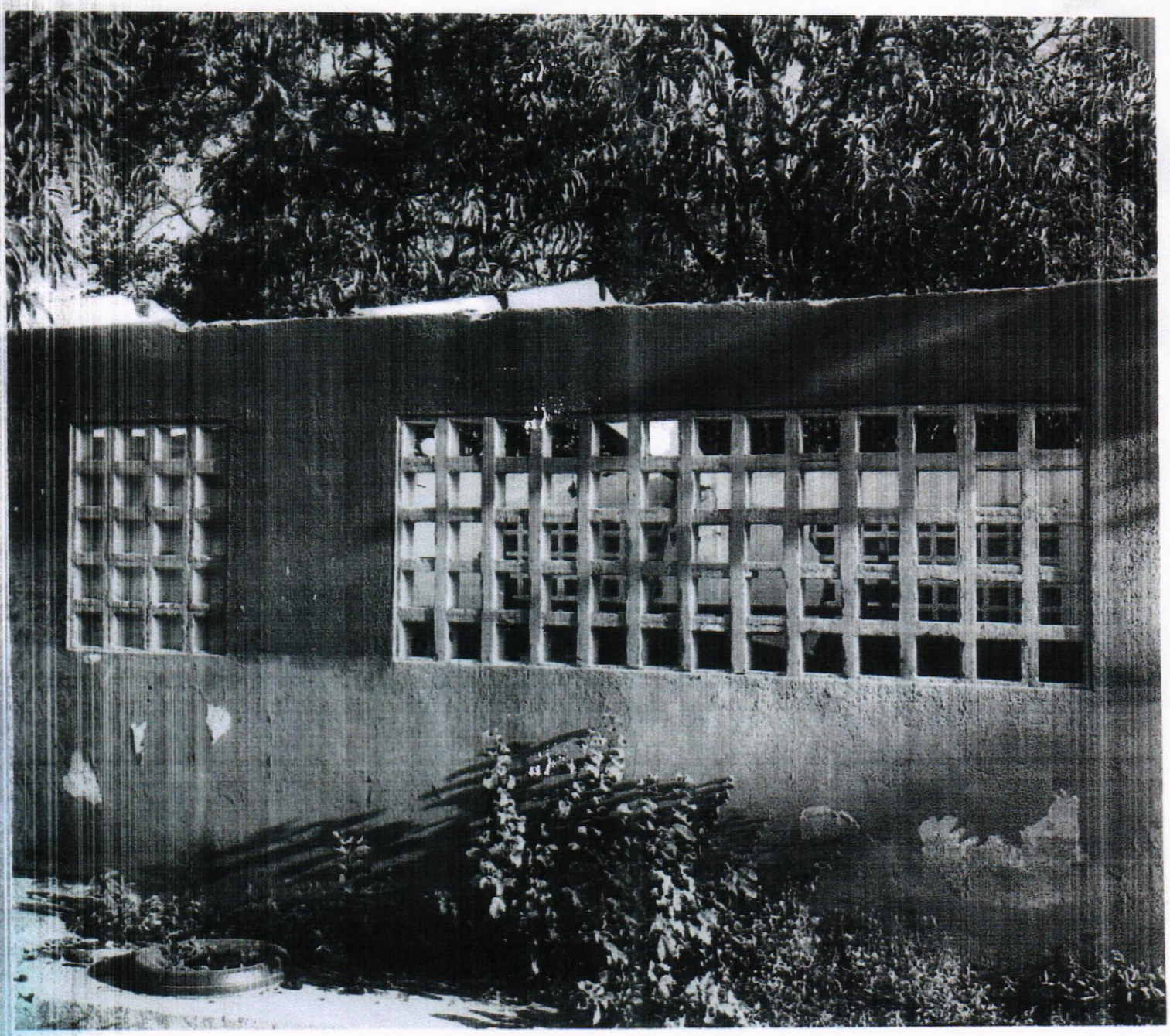

:e | AURA LIGHT

26m

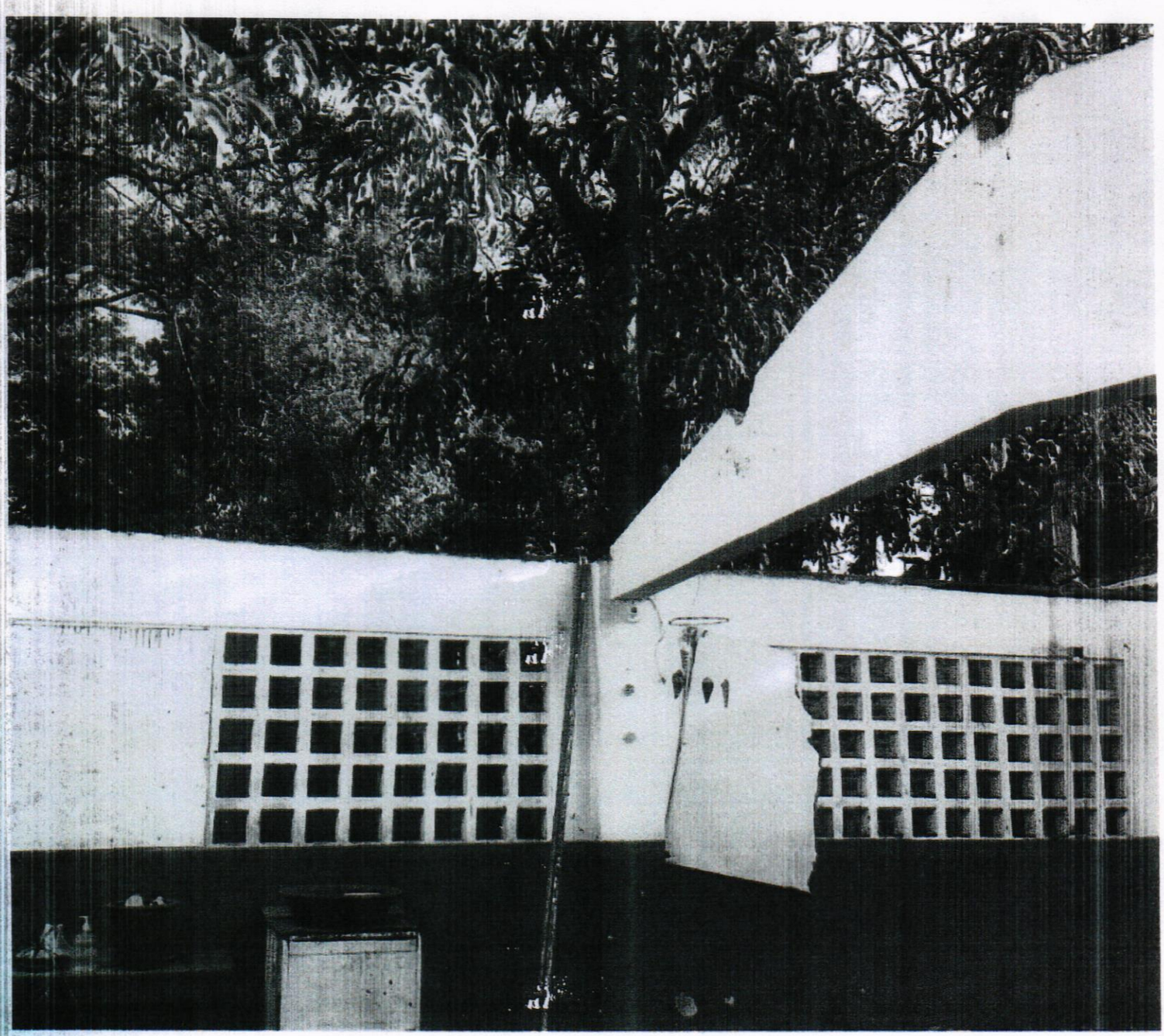

19 cm



:e SG | AURA LIGHT

26m

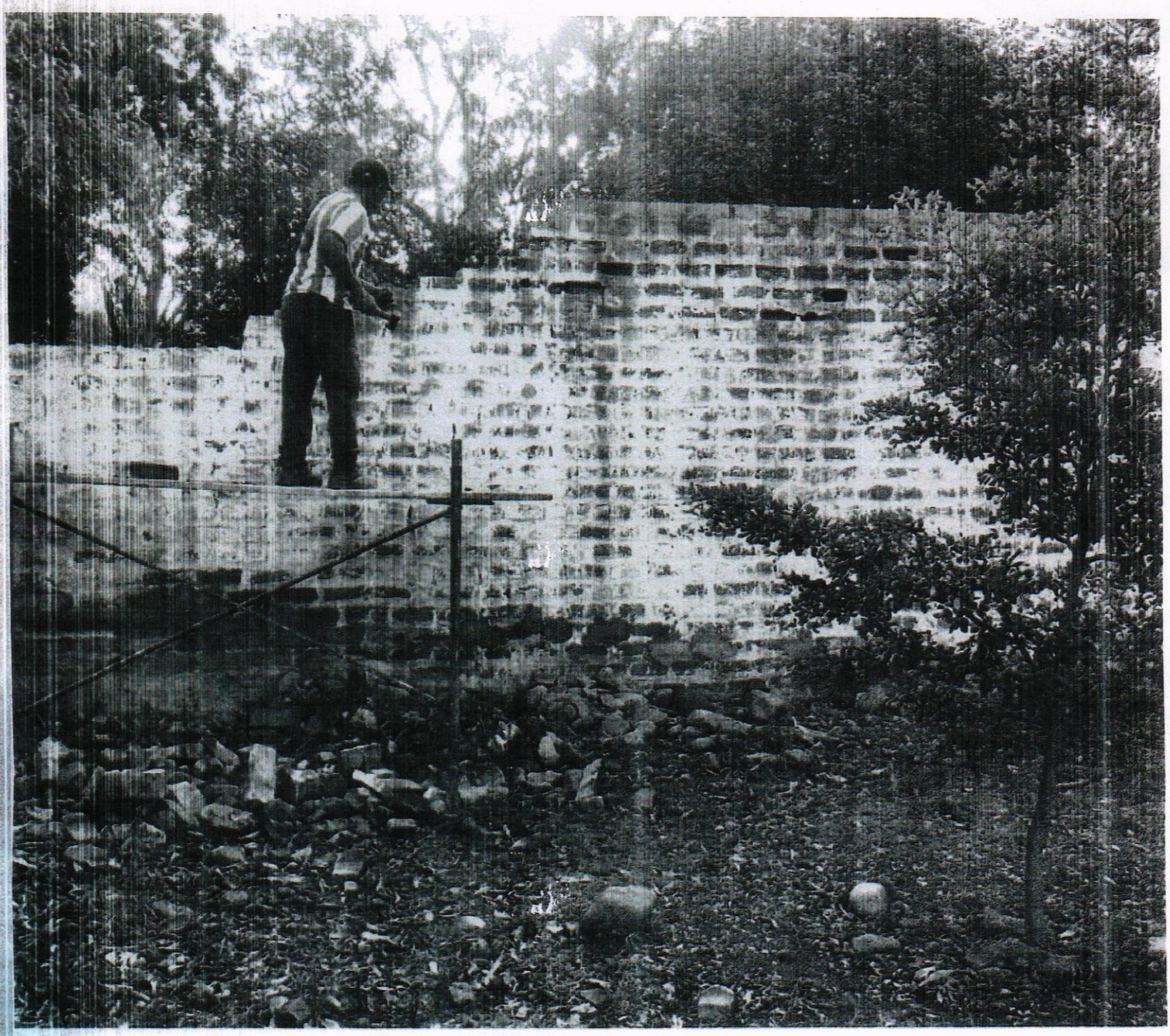

:e 5G | AURA LIGHT

26m



:e 5G | AURA LIGHT

26m

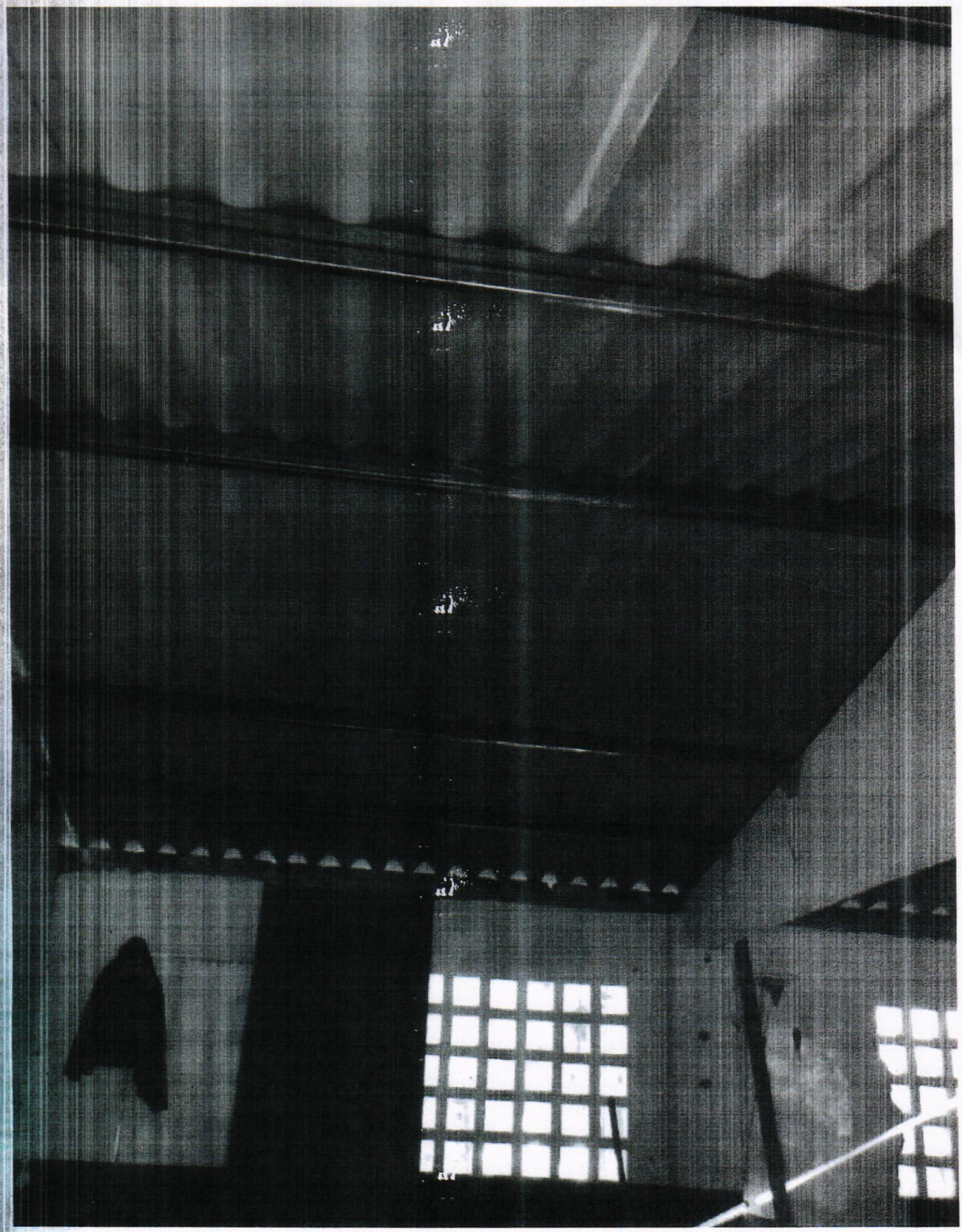



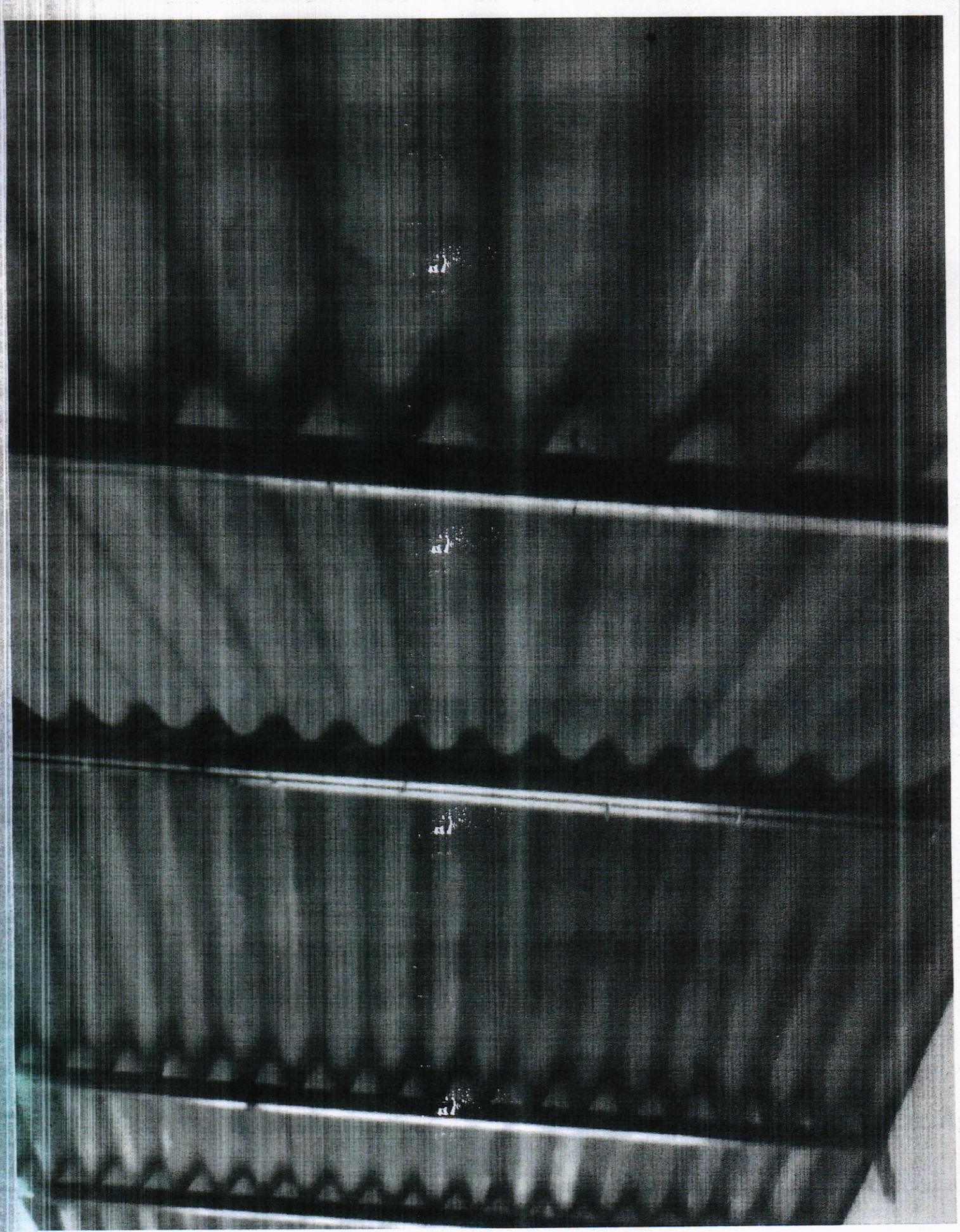

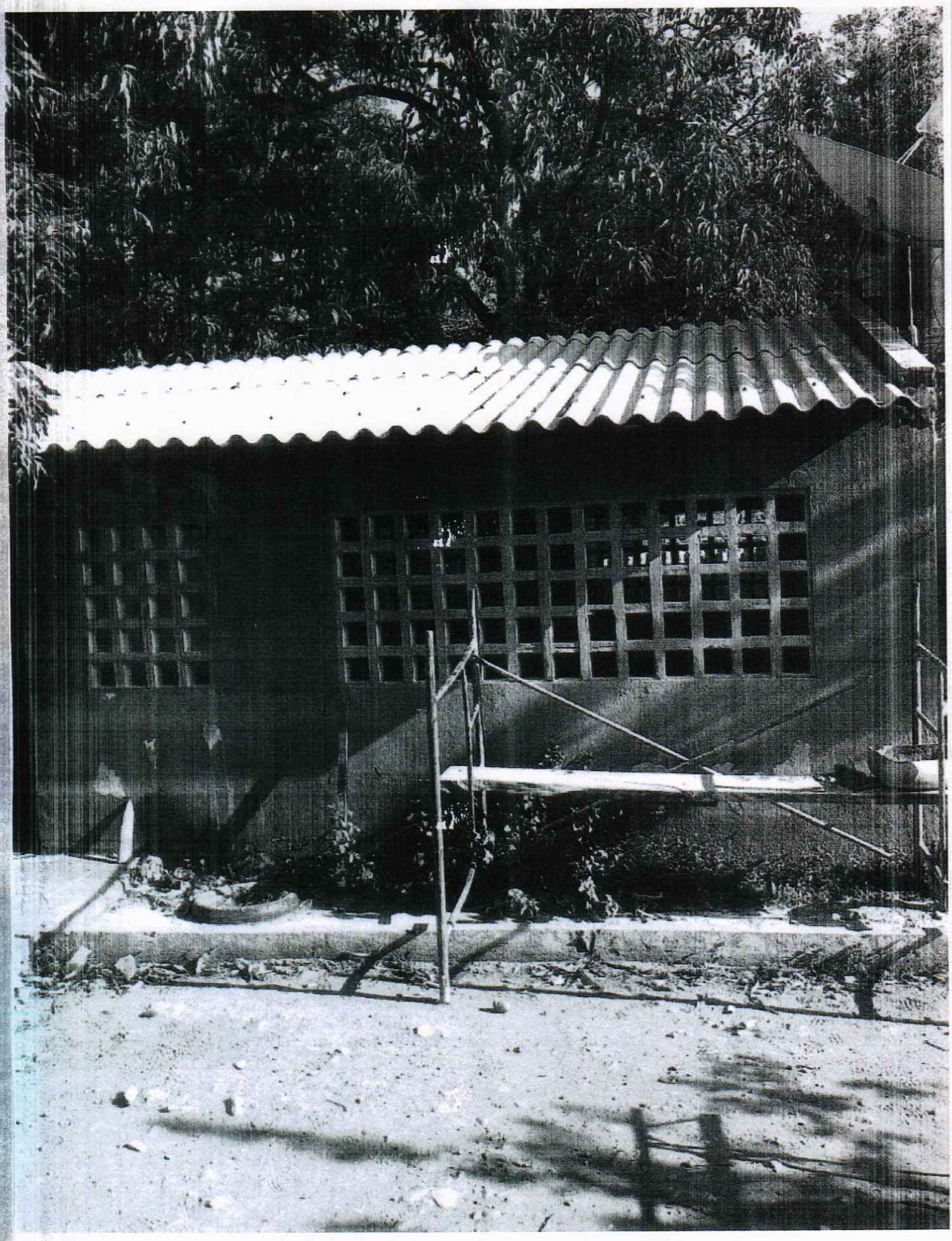

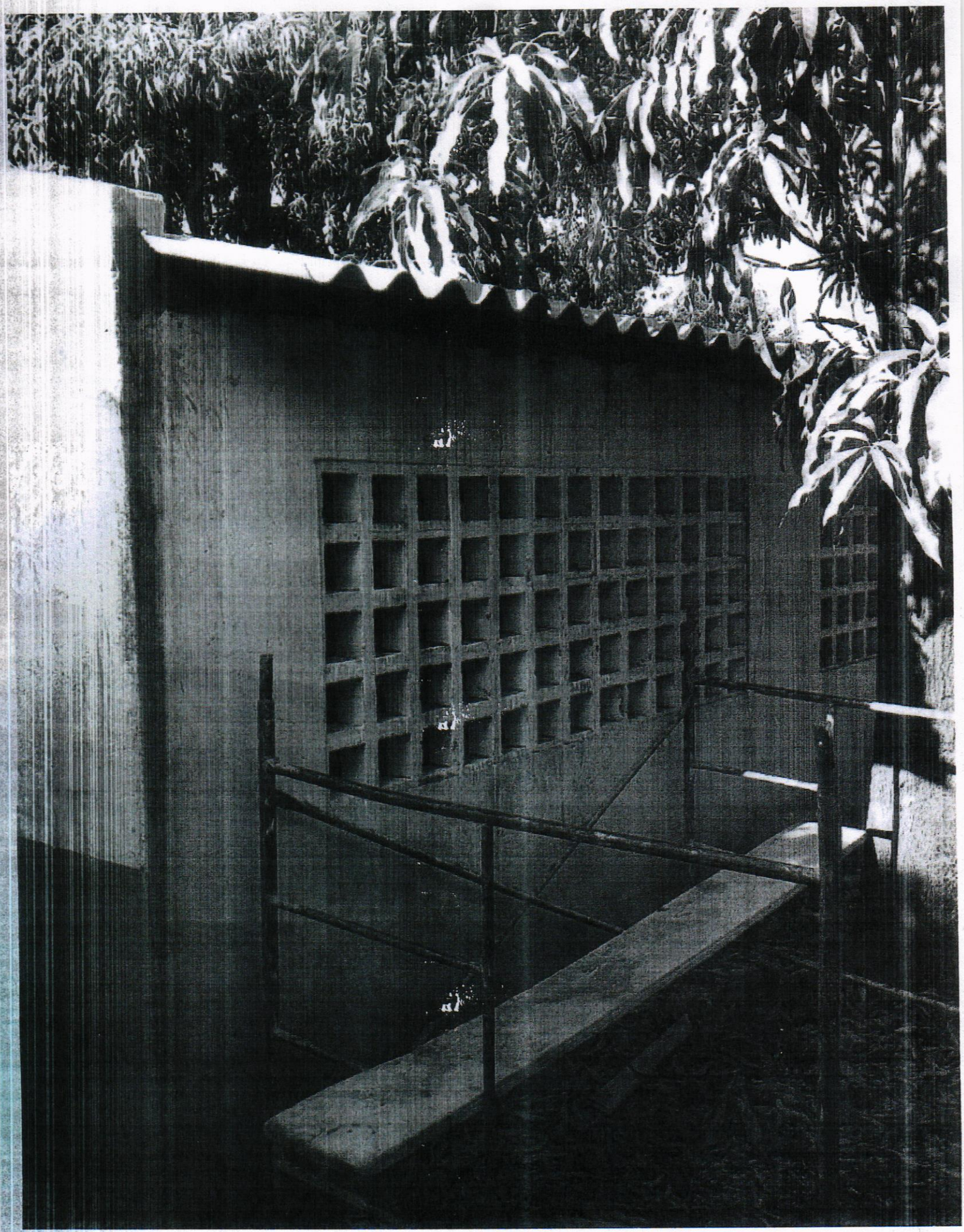



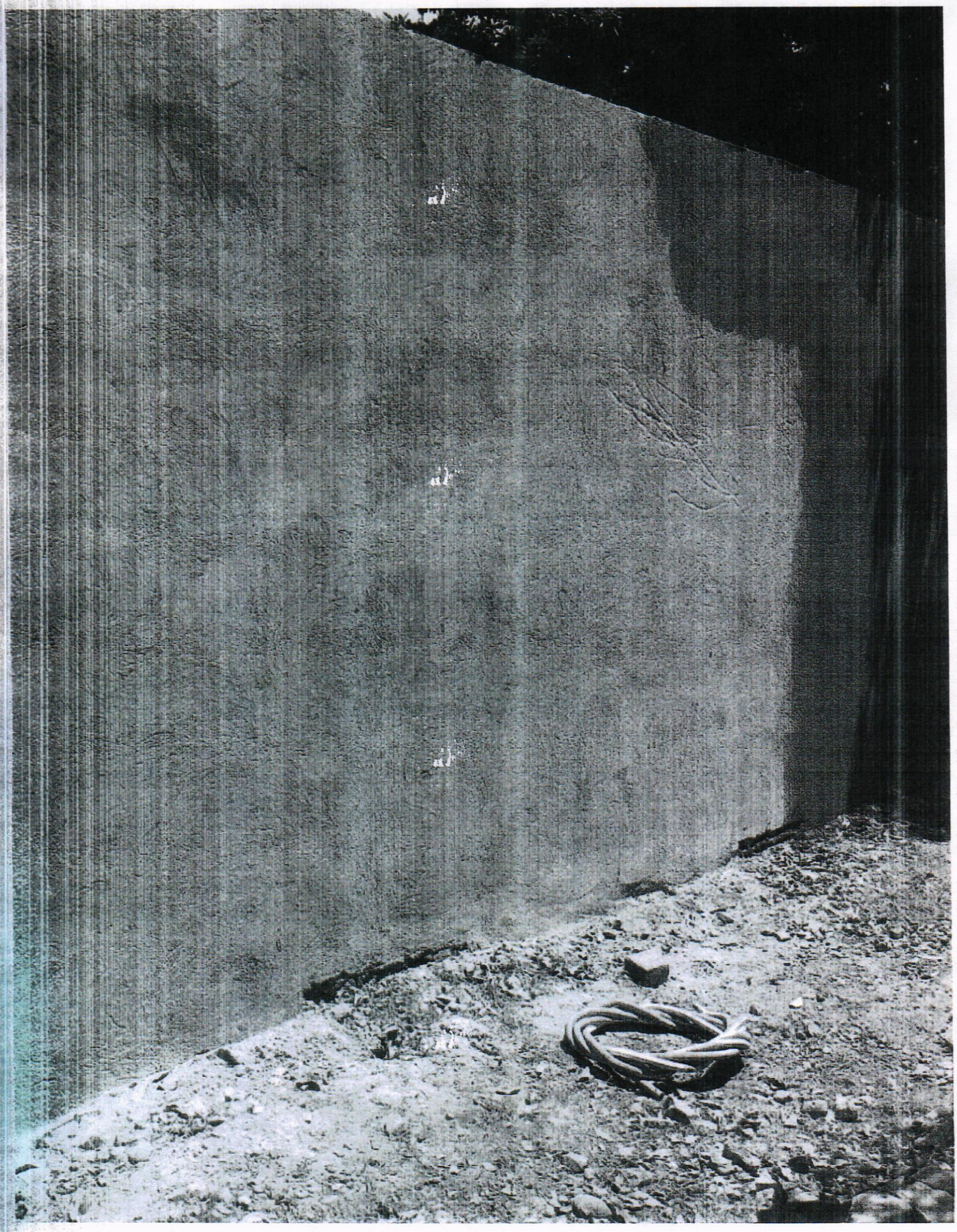

Mirage
LIFE+



