INFORME PARCIAL DE SUPERVISIÓN No 008
Fecha entrega del informe: 11/11/2025

I. Datos generales:

Contrato No:	EPMSC PACORA-MC-003-2025
Contratante:	**MARIA RUTH DIAZ DE DUQUE**
Contratista:	EPMSC PACORA
Tipo Contrato:	SERVICIO
Fecha de Contrato:	24/02/2025
Fecha Acta Inicio:	24/02/2025
Valor inicial del Contrato:	$7.000.000
Plazo de ejecución:	31/12/2025

Objeto:

CONTRATAR EL SERVICIO INTEGRAL DE FUMIGACIÓN, DESRATIZACIÓN Y CONTROL DE CALIDAD DE AGUA PARA EL ESTABLECIMIENTO PENITENCIARIO DE MEDIANA SEGURIDAD Y CARCELARIO DE PÁCORA-CALDAS

ADICIÓN:	SI ____ NO __X__	FECHA: _____
PRORROGA:	SI ____ NO __X__	FECHA: _____
MODIFICACIÓN:	SI ____ NO __X__	

Si aplica modificación por favor anexar documentos de la modificación.

II. Información del Contratista:

Incumplimiento del contratista o problemas en la ejecución atribuibles al contratista.	**Si** (justifique su respuesta)	**No** (justifique su respuesta) **X** El contrato se está ejecutando de acuerdo a lo establecido
Se están cumpliendo las funciones de supervisión conforme al manual de contratación y al contrato.	**Si** (justifique su respuesta) **X** Se realiza la supervisión del contrato de acuerdo a las funciones establecidas en el manual de contratación	**No** (justifique su respuesta)

III. Información del Contrato:

La ejecución del contrato está estructurada sobre un cronograma de actividades:

SI _____ NO __X__

AVANCE EJECUCION	PORCENTAJE PAGO	ACTIVIDAD REALIZADA
88,20%	**76,67%**	Servicio fumigación y lavado de tanques

El presente contrato muestra el siguiente balance financiero a la fecha:

FACTURA	VALOR	ORDEN PAGO	VALOR PAGO
FE-2760	1.057.000	101257725	1.057.000
FE-2822	807.000	135765525	807.000
FE-2905	1.082.000	200345325	1.082.000
FE-2938	807.000	274929325	807.000
FE-3009	807.000	346573325	807.000
FE-3084	807.000	370964425	807.000
FE-3149	807.000		

El contratista anexa certificación de pago por concepto de aportes a los sistemas de pensiones, riesgos profesionales y parafiscales.

JUAN DAVID VARGAS GIRALDO
C.C. 1.088.006.664
Dragoneante
Encargado SGSST
Supervisor Contrato


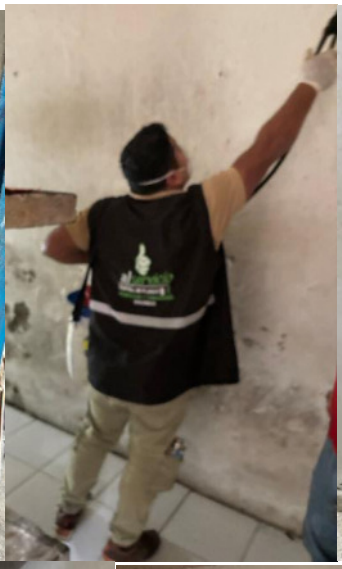


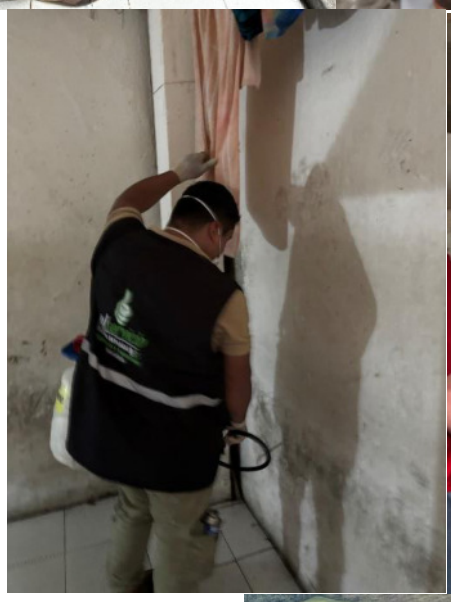
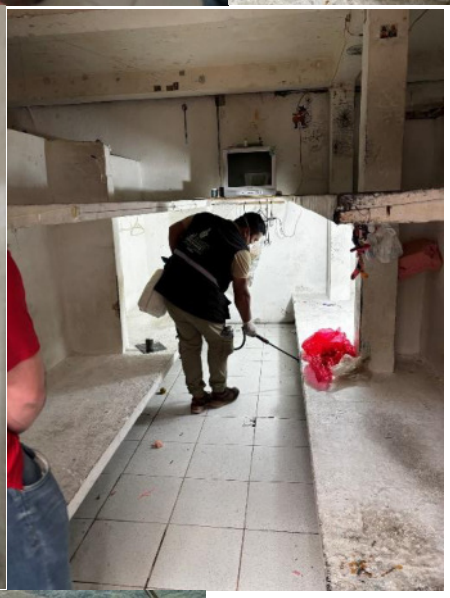


INSTITUTO NACIONAL PENITENCIARIO Y CARCELARIO-INPEC
Dirección: Kilometro 2 Vía a Salamina
Conmutador: (1)2347474 **Ext.** 60712
seguridadysalud.epcpacora@inpec.gov.co