



Factura Electrónica De Venta No

FVE No. 5218

Documento Oficial de Autorización de Numeración Facturación Electrónica
No. 18764098426461 que habilita desde FVE 4952 hasta FVE 10000. Vence
2026-03-10

VILORIA JIMENEZ DONALDO ENRIQUE

Nit 12722247 4

Responsable de IVA, Regimen Simple de Tributacion.

CLIENTE	CORPORACION AUTONOMA REGIONAL DEL CESAR			POR CONCEPTO DE			
NIT	892301483 2			FACTURA DE VENTA			
DIRECCIÓN		CIUDAD	TELÉFONO				
La Paz - FRENTE A LA FERIA		Valledupar	5733925				
FECHA FACTURA		FECHA VENCIMIENTO		VENDEDOR		FORMA DE PAGO	
03/12/2025		13/12/2025		VALERIA SOTO ROMERO		Credito	

Item	Descripción	Cantidad	U Medida	Valor Unitario	IVA	Valor IVA	Total
1	PRESTACION DE SERVICIOS SEGÚN CONTRATO N° 19-6-0180-0-2025 DEL 25 DE JULIO DE 2025 DURANTE EL MES DE NOVIEMBRE DE 2025. COPIAS E IMPRESIONES A B/N.	104.082	Und.	95	19%	18	9.883.417
2	COPIAS E IMPRESIONES A COLOR	11.143	Und.	304	19%	58	3.389.719

Valor en Letras	Total Items 2	SUBTOTAL	13.273.136
QUINCE MILLONES SETECIENTOS NOVENTA Y CINCO MIL TREINTA Y DOS PESOS M/CTE		DESCUENTO	0
		IVA	2.521.896
		TOTAL FACTURA	15.795.032



Representación Gráfica de la Factura de Venta Electrónica

Fecha y Hora de Generación: 03/12/2025 16:00:53

CL 17 10 33 BRR CENTRO Teléfono 5808382

Correo Electrónico: contabilidadescontinental@gmail.com

**INFORME DE ACTIVIDADES No. 004
CORRESPONDIENTE AL PERIODO DE NOVIEMBRE DE 2025**

1. INFORMACION GENERAL

No DE CONTRATO	19-6-0180-0-2025	CIUDAD Y FECHA	VALLEDUPAR, 03 DE DICIEMBRE DE 2025			
TIPO DE CONTRATO	ARRIENDAMIENTO DE EQUIPOS					
OBJETO	EL SERVICIO DE ALQUILER O ARRENDAMIENTO IN SITU DE DISPOSITIVOS MULTIFUNCIONALES DE ALTO RENDIMIENTO PARA ATENDER LA DEMANDA DE IMPRESIÓN, FOTOCOPIADO Y ESCANEADO DENTRO DE LAS INSTALACIONES DE LA CORPORACIÓN AUTÓNOMA REGIONAL DEL CESAR (CORPOCESAR) CON EL FIN DE APOYAR LAS ACTIVIDADES MISIONALES DE LA ENTIDAD EN TODAS SUS DEPENDENCIAS.					
CONTRATANTE	CORPORACIÓN AUTÓNOMA REGIONAL DEL CESAR "CORPOCESAR"					
NIT ESE	892.301.483 -2,					
CONTRATISTA	DONALDO ENRIQUE VILORIA JIMENEZ / ASESORIAS Y SERVICIOS CONTINENTAL					
Rep. Legal	DONALDO ENRIQUE VILORIA JIMENEZ					
NIT CONTRATISTA	12722247-4	NO CC REP. LEGAL	12722247			
PLAZO	HASTA EL 31 DE DICIEMBRE DE 2025	GARANTÍAS	SI	X	NO	
SUPERVISOR	MARÍA CRISTINA ROBAYO ABELLO	CARGO DE SUPERVISOR	SUBDIRECTORA GENERAL ÁREA DE PLANEACIÓN			
FECHA DE INICIO	29 DE JULIO DE 2025	ADICION	SI	X	NO	
FECHA DE TERMINACIÓN	31 DE DICIEMBRE DE 2025	SUSPENSIÓN	SI		NO X	
VALOR INICIAL DEL CONTRATO	SESENTA Y SIETE MILLONES DE PESOS (\$ 67.000.000,00)					
VALOR ADICIONAL AL CONTRATO	TREINTA Y TRES MILLONES QUINIENTOS MIL PESOS (\$33.500.000,00)					
VALOR TOTAL DEL CONTRATO	CIEN MILLONES QUINIENTOS MIL PESOS (\$100.500.000,00)					
FECHA ADICION DE CONTRATO	16 DE OCTUBRE DE 2025					

INFORMACIÓN PRESUPUESTAL

CONTRATO	Fecha CDP	Proyecto	Recursos	CDP No.	Valor
19-6-0180-0-2025	25 de Abril de 2025	FORTALECIMIENTO DE LAS TIC'S SEGÚN LINEAMIENTOS DE MINTICS Y LA POLÍTICA DE GOBIERNO DIGITAL, EN CORPOCESAR.	PROPIOS	390	\$67.000.000,00
19-6-0176-0-2024	08 de octubre de 2025	ADICION EN DINERO A LA EJECUCION DEL CONTRATO No. 19-6-0180-0-2025 DEL 25 DE JULIO DE 2025, EL CUAL TIENE POR OBJETO SERVICIO DE ALQUILER O ARRENDAMIENTO IN SITU DE DISPOSITIVOS MULTIFUNCIONALES DE ALTO RENDIMIENTO PARA ATENDER LA DEMANDA DE IMPRESION, FOTOCOPIADOY ESCANEADO DENTRO DE LAS INSTALACIONES DE LA CORPORACION AUTONOMA REGIONAL DEL CESAR (CORPOCESAR) CON EL FIN DE APOYAR LAS ACTIVIDADES MISIONALES DE LA ENTIDAD EN TODAS	PROPIOS	841	\$33.500.000,00

SUS DEPENDENCIAS

ACTIVIDADES EJECUTADAS
Se realiza Entrega, instalación y puesta en funcionamiento de las fotocopiadoras e impresoras, conforme al contrato y la propuesta presentada.
Se realizan mantenimientos preventivos y correctivos a los equipos en arrendamiento, reparaciones y atención a las llamadas hechas por las diferentes dependencias durante la vigencia del contrato.
Se realizó revisión permanente de equipos para verificar si cumplen con los requisitos para reemplazo, pero no ha sido necesario.
Se realizaron mantenimientos correctivos con respuesta inmediata (a más tardar dentro de la jornada siguiente).
Se atendieron todos los requerimientos técnicos y operativos reportados por los usuarios de CORPOCESAR con las impresoras instaladas en las diferentes dependencias
La realización de mantenimientos correctivos se realizó con repuestos incluidos, no hubo necesidad de reemplazo de equipos por falta de repuestos.
Se realizó capacitación técnica al personal de La Corporación sobre el uso de los equipos, con el fin de garantizar la adecuada operación y funcionamiento de los equipos.
Suministro e instalación de repuestos cuando el servicio lo ha demandado.
Se realizó revisión de las adecuaciones eléctricas para el perfecto funcionamiento de las máquinas fotocopiadoras e impresoras y de sus accesorios.
Póliza contra todo riesgo a nombre de DONALDO VILORIA JIMÉNEZ.
Cumplimiento estricto del pago de salarios, prestaciones sociales e indemnizaciones a que haya lugar del personal que se emplea en la ejecución del contrato, así como de la totalidad de las obligaciones con el sistema integral de seguridad social y parafiscal.
Cumplimiento de las obligaciones frente al sistema de seguridad social integral, parafiscales (Cajas de compensación Familiar, SENA e ICBF). Se presentó el pago de dichas obligaciones.
Se garantizó la calidad del servicio de fotocopiado e impresión y se respondió por ella.
Presentación de informe al supervisor del contrato permanentemente del estado de los equipos instalados.
Suministro de información necesaria para la elaboración de las actas que debe suscribir el supervisor del contrato.
Se garantizó la permanencia del servicio y se aseguró que no se viera afectado, con la disponibilidad de equipos para reemplazo en caso de que no hubiere en existencia algún repuesto.
Se mantuvieron habilitados todos los canales de comunicación (celular, whatsapp, correo electrónico, etc.) con los usuarios finales de CORPOCESAR para recibir sus solicitudes y reporte de incidentes.
Se contó con mínimo un (01) técnico, las 24 horas de lunes a domingo para garantizar la oportunidad en el servicio. Además, contamos con 7 técnicos para dar soporte en caso de ser necesario, todos idóneos, con experiencia comprobada en esta labor.

CUMPLIMIENTO DE LAS OBLIGACIONES DE SEGURIDAD SOCIAL Y PARAFISCALES			
OBLIGACIONES PRESTACIONALES	CUMPLIMIENTO DE LA SEGURIDAD SOCIAL Y PARAFISCALES		VALOR DEL I.B.C
			\$14.424.020
Mes de salud	NOVIEMBRE 2025	Mes de pensión	OCTUBRE 2025

SEGURIDAD SOCIAL	PLANILLA N° 35340438	VALOR DEL APOORTE \$ 3.687.000
Salud	\$ 577.400	
Pensión	\$ 2.308.200	
Riesgos Laborales	\$ 224.000	
PARAFISCALES	VALOR DEL APOORTE \$ 2.885.600	
Sena	\$ 0	
Icbf	\$ 0	
Caja de Compensación Familiar	\$ 577.400	

DECLARACIONES GENERALES

Manifiesto que he cumplido con las obligaciones derivadas del contrato y que las actividades mencionadas en el presente informe corresponden a las labores efectivamente desarrolladas en el periodo indicado, declarando que seré responsable por las afirmaciones contenidas en el presente documento, que sirve como soporte para certificar el cumplimiento del objeto del contrato.

También declaro que he cumplido con la obligación de realizar los aportes al Sistema General de Seguridad Social Integral – SGSSI en los periodos y valores señalados.

DECLARACIONES ESPECIALES

Que La CORPORACIÓN AUTÓNOMA REGIONAL DEL CESAR “CORPOCESAR”, debe por concepto de servicios prestados por ejecución de las obligaciones del contrato de la referencia, en el período de septiembre de 2025 la suma de **QUINCE MILLONES SETESIENTOS NOVENTA Y CINCO MIL TREINTA Y DOS PESOS (\$15.795.032, 00) MCTE**. El presente documento se asimila a soporte equivalente de pago o cuenta de cobro.

ANEXOS

- Planilla de pago aportes SGSS del mes de NOVIEMBRE DE 2025.
- Certificado de pago de seguridad social.
- Relación contadores equipos en renta.
- Póliza de cumplimiento y calidad en el servicio número 47-46-101027467.

DONALDO VIZORIA JIMÉNEZ
C.C. 12.722.247 de Valledupar
CONTRATISTA

CORPOCESAR

CONTRATO 19-6-0180-0-2025

ITEM	DEPENDENCIA	EQUIPO	MARCA	MODELO	SERIE	C. INICIO	C. FINAL	COPIAS B/N	INICIO	FINAL	COPIAS COLOR	TOTAL
1	CONTABILIDAD	MULTIFUNCION	RICOH	MPC4503	E173MA10163	517.248	527.027	9.779	63.915	65.919	2.004	11.783
2	JURIDICA AMBIENTAL	MULTIFUNCION	RICOH	MP501	G987XC56008	771.346	782.126	10.780			0	10.780
3	PLANEACION	MULTIFUNCION	RICOH	MPC4503	E174MA11529	362.709	372.121	9.412	63.759	65.811	2.052	11.464
4	DIRECCIÓN	MULTIFUNCION	RICOH	MPC307	C509P202180	123.813	130.379	6.566	32.331	35.417	3.086	9.652
5	SUBDIRECCIÓN GESTIO	MULTIFUNCION	RICOH	MPC4503	E174MB11330	239.550	248.713	9.163	291.517	295.518	4.001	13.164
6	RECURSOS HIDRICOS	MULTIFUNCION	RICOH	IM 550	3209X605175	8.146	14.280	6.134	0	0	0	6.134
7	JURIDICA	MULTIFUNCION	RICOH	MP501	G986XC24259	1.182.294	1.198.205	15.911	0	0	0	15.911
8	FINANCIERA	MULTIFUNCION	KYOCERA	M3655IDN	R4P1579918	399.831	416.133	16.302	0	0	0	16.302
9	VENTANILLA UNICA	MULTIFUNCION	RICOH	SP3710	5170ZA11227	101.264	106.120	4.856	0	0	0	4.856
10	LA JAGUA DE IBIRICO	MULTIFUNCION	RICOH	SP3710	5170ZA11380	21.187	24.943	3.756	0	0	0	3.756
11	CHIMICHAGUA	MULTIFUNCION	RICOH	SP3710	5170ZA11346	15.974	19.284	3.310	0	0	0	3.310
12	AGUACHICA	MULTIFUNCION	KYOCERA	M2135	VC59X03080	92.466	96.711	4.245	0	0	0	4.245
13	CURUMANI	MULTIFUNCION	RICOH	SP3710	5171z414282	53.694	57.562	3.868	0	0	0	3.868
TOTALES												
								COPIA A BLANCO Y NEGRO	104.082	COPIAS A COLOR	11.143	115.225
TOTAL FACTURADO								VALOR COPIA B/N	\$ 11.761.266	VALOR COPIA COLOF	\$ 4.033.766	15.795.032

TOTAL FACTURADO			
TIPO DE IMPRESIÓN	CANTIDAD	COSTO	TOTAL
NEGRO	104.082	113	\$ 11.761.266
COLOR	11.143	362	\$ 4.033.766
TOTAL			\$ 15.795.032



(https://www.kpax-manage.com)

Buscar en KPAX

Recepción
(https://ascontinental.kpax.cloud)

Cuentas
(https://ascontinental.kpax.cloud/accounts)

Agentes
(https://ascontinental.kpax.cloud/agents)

Dispositivos
(https://ascontinental.kpax.cloud/devices)

Reglas
(https://ascontinental.kpax.cloud/rules)

Estadística
(https://ascontinental.kpax.cloud/statistics)



CONTADORES
Y SUMINISTROS

RICOH
MP C4503

Número de serie: **E173MA10163**

Dirección MAC: **00:26:73:6E:D7:8C**

Dirección IP: **172.26.12.21 Q**

(http://172.26.12.21)

Ubicación: **CONTABILIDAD**

Fecha de instalación: **INDEFINIDO**

CORPOCESAR

ID de activo : **Indefinido**

Impresora multifunción Color Láser Doble/espalda

KPAX WIKI

Firmware	Nombre de host	Contacto	Ubicación
1.47	IMP-CONTABILIDAD		CONTABILIDAD

Resumen Metros Consumibles Volúmenes Campos personalizados Koins Reglas KPAX Wiki

CONSUMIBLES

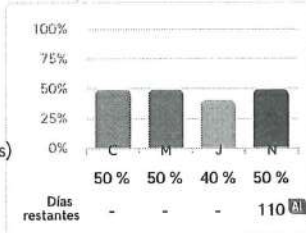

MEDIDORES PRINCIPALES

	Mono	Color	Total		
Impresión	380	53	434	Fax	287
	676	847	523		
Copiar	146	12	158	Escanear	743
	064	072	135		
A4	0	0	0		
A3	0	0	197		
Total	527	65	592		
	027	919	946		

PIEZAS DE MANTENIMIENTO

Recuperación
100%

Devolución (https://ascontinental.kpax.cloud/devices)



SELECCIÓN INTA

KPAX
(https://www.kpax-manager.com)

Buscar en KPAX



Recepción
(https://ascontinental.kpax.cloud)

Cuentas
(https://ascontinental.kpax.cloud/accounts)

Agentes
(https://ascontinental.kpax.cloud/agents)

Dispositivos
(https://ascontinental.kpax.cloud/devices)

Reglas
(https://ascontinental.kpax.cloud/rules)

Estadística
(https://ascontinental.kpax.cloud/statistics)



CONTADORES
Y SUMINISTROS

RICOH MP 501

Número de serie: **G987XC56008**

ID de activo : **Indefinido**

Dirección MAC: **00:26:73:E9:A6:B6**

Dirección IP: **172.26.12.11 Q**

(http://172.26.12.11)

Ubicación: **INDEFINIDO**

Fecha de instalación: **INDEFINIDO**

Impresora multifunción Mono Láser Doble/espalda

Firmware	Nombre de host	Contacto	Ubicación
1.09	RNP002673E9A6B6		d

Resumen Metros Consumibles Volúmenes Campos personalizados Koins Reglas KPAX Wiki

CONSUMIBLES

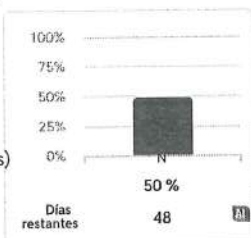

MEDIDORES PRINCIPALES

	Mono	Color	Total		
Impresión	663	0	663	Fax	0
	828	0	828		
Copiar	118	0	118	Escanear	18
	298	0	298		
A4	0	0	0		
A3	0	0	0		
Total	782	0	782		
	126	0	126		

PIEZAS DE MANTENIMIENTO

Recuperación

100%

Devolución (https://ascontinental.kpax.cloud/devices)



Buscar en KPAX

Recepción
 (https://ascontinental.kpax.cloud)

Cuentas
 (https://ascontinental.kpax.cloud/accounts)

Agentes
 (https://ascontinental.kpax.cloud/agents)

Dispositivos
 (https://ascontinental.kpax.cloud/devices)

Reglas
 (https://ascontinental.kpax.cloud/rules)

Estadística
 (https://ascontinental.kpax.cloud/statistics)



CONTADORES
 Y SUMINISTROS

RICOH
MP C4503

Número de serie: **E174MA11529**

Dirección MAC: **00:26:73:95:90:D7**

Dirección IP: **172.26.12.18 Q**

(http://172.26.12.18)

Ubicación: **SEGUIMIENTO AMBIENTAL ***

Fecha de instalación: **INDEFINIDO**

ID de activo : **Indefinido**

Impresora multifunción Color Láser Doble/espalda

KPAX Wiki

Firmware	Nombre de host	Contacto	Ubicación
1.18	IMP-PLANEACION		seguimiento AMBIENTAL

Resumen Metros Consumibles Volúmenes Campos personalizados Koins Reglas KPAX Wiki

CONSUMIBLES

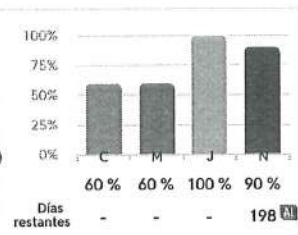

MEDIDORES PRINCIPALES

	Mono	Color	Total		
Impresión	217	51	269	Fax	0
	721	589	310		
Copiar	154	14	168	Escanear	150
	400	222	444		
A4	0	0	0		
A3	0	0	0		
Total	372	65	437		
	121	811	932		

PIEZAS DE MANTENIMIENTO

Recuperación

100%

Devolución (https://ascontinental.kpax.cloud/devices)

SELECCIÓN NTA



Buscar en KPAX

Recepción
(https://ascontinental.kpax.cloud)

Cuentas
(https://ascontinental.kpax.cloud/accounts)

Agentes
(https://ascontinental.kpax.cloud/agents)

Dispositivos
(https://ascontinental.kpax.cloud/devices)

Reglas
(https://ascontinental.kpax.cloud/rules)

Estadística
(https://ascontinental.kpax.cloud/statistics)



CONTADORES
Y SUMINISTROS

RICOH
MP C307

Número de serie: **C509P202180**
 Dirección MAC: **58:38:79:21:67:D9**
 Dirección IP: **172.26.12.216 Q**
 (http://172.26.12.216)
 Ubicación: **INDEFINIDO**
 Fecha de instalación: **INDEFINIDO**

CORPOCESAR

ID de activo : **Indefinido**

Impresora multifunción Color Láser Doble/espalda
 ● KPAX Wiki

Firmware	Nombre de host	Contacto	Ubicación
1.15	RNP5838792167D9		

Resumen Metros Consumibles Volúmenes Campos personalizados Koins Reglas KPAX Wiki

CONSUMIBLES

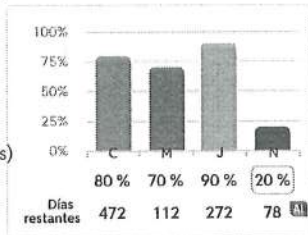

MEDIDORES PRINCIPALES

	Mono	Color	Total		
Impresión	104	34	138	Fax	0
	394	529	923		
Copiar	25	888	26	Escanear	17
	985	873	369		
A4	130	35	165		
	379	417	796		
A3	0	0	0		
Total	130	35	165		
	379	417	796		

PIEZAS DE MANTENIMIENTO

Recuperación
100%

Devolución (https://ascontinental.kpax.cloud/devices)



Buscar en KPAX



RICOH MP C4503

Número de serie: **E174MB11330**
Dirección MAC: 00:26:73:96:38:98
Dirección IP: 172.26.12.12 Q
(http://172.26.12.12)
Ubicación: **INDEFINIDO**
Fecha de instalación: **INDEFINIDO**

CORPOCESAR

ID de activo : **Indefinido**

Impresora multifunción Color Láser Doble/espalda

KPAX Wiki

CONTADORES
Y SUMINISTROS

Firmware	Nombre de host	Contacto	Ubicación
1.18	RNP002673963898		d

Recepción
(https://ascontinental.kpax.cloud)

Cuentas
(https://ascontinental.kpax.cloud/accounts)

Agentes
(https://ascontinental.kpax.cloud/agents)

Resumen Metros Consumibles Volúmenes Campos personalizados Koins Reglas KPAX Wiki

Dispositivos
(https://ascontinental.kpax.cloud/devices)

Reglas
(https://ascontinental.kpax.cloud/rules)

Estadística
(https://ascontinental.kpax.cloud/statistics)

CONSUMIBLES

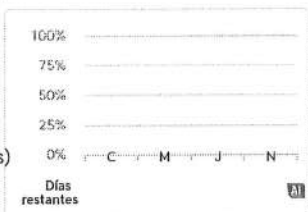

MEDIDORES PRINCIPALES

	Mono	Color	Total		
Impresión	166	189	355	Fax	0
	396	269	665		
Copiar	82	106	188	Escanear	178
	317	249	566		994
A4	0	0	0		
A3	0	0	726		
Total	248	295	544		
	713	518	231		

PIEZAS DE MANTENIMIENTO

Recuperación
100%

Devolución (https://ascontinental.kpax.cloud/devices)

Última actualización 2025-11-27 17:00:01

SELECCIÓN DE CUENTA



Buscar en KPAX



Recepción
(https://ascontinental.kpax.cloud)

Cuentas
(https://ascontinental.kpax.cloud/accounts)

Agentes
(https://ascontinental.kpax.cloud/agents)

Dispositivos
(https://ascontinental.kpax.cloud/devices)

Reglas
(https://ascontinental.kpax.cloud/rules)

Estadística
(https://ascontinental.kpax.cloud/statistics)



CONTADORES
Y SUMINISTROS

RICOH
IM 550

Número de serie: **3209X605175**
 Dirección MAC: **58:38:79:26:73:5B**
 Dirección IP: **172.26.12.13 Q**
 (http://172.26.12.13)
 Ubicación: **INDEFINIDO**
 Fecha de instalación: **INDEFINIDO**

CORPOCESAR

ID de activo : **Indefinido**

Impresora multifunción Mono Láser Doble/espalda

Firmware	Nombre de host	Contacto	Ubicación	d
1.02	RNP58387926735B			

Resumen Metros Consumibles Volúmenes Campos personalizados Koins Reglas KPAX Wiki

CONSUMIBLES

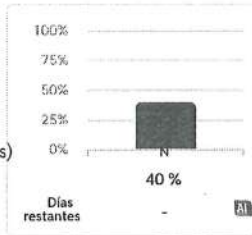

MEDIDORES PRINCIPALES

	Mono	Color	Total		
Impresión	13 467	0	13 467	Fax	0
Copiar	813	0	813	Escanear	1 103
A4	14 280	0	14 280		
A3	0	0	0		
Total	14 280	0	14 280		

PIEZAS DE MANTENIMIENTO

Recuperación
100%

Devolución (https://ascontinental.kpax.cloud/devices)



Buscar en KPAX



RICOH
MP 501

Número de serie: **G986XC24259**
 Dirección MAC: **00:26:73:CB:27:09**
 Dirección IP: **172.26.12.211 Q**
 (http://172.26.12.211)
 Ubicación: **INDEFINIDO**
 Fecha de instalación: **INDEFINIDO**

CORPOCESAR

ID de activo : **Indefinido**

Impresora multifunción Mono Láser Doble/espalda

CONTADORES
Y SUMINISTROS

Firmware	Nombre de host	Contacto	Ubicación	d
1.03	IMP-JURIDICA			

Recepción
(https://ascontinental.kpax.cloud)

Cuentas
(https://ascontinental.kpax.cloud/accounts)

Agentes
(https://ascontinental.kpax.cloud/agents)

Resumen Metros Consumibles Volúmenes Campos personalizados Koins Reglas KPAX Wiki

Dispositivos
(https://ascontinental.kpax.cloud/devices)

Reglas
(https://ascontinental.kpax.cloud/rules)

Estadística
(https://ascontinental.kpax.cloud/statistics)

CONSUMIBLES

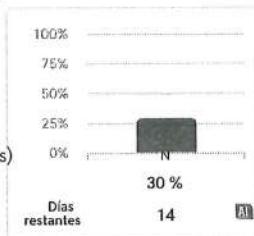

MEDIDORES PRINCIPALES

	Mono	Color	Total		
Impresión	834 536	0	834 536	Fax	0
Copiar	363 669	0	363 669	Escanear	21 065
A4	0	0	0		
A3	0	0	0		
Total	1 198 205	0	1 198 205		

PIEZAS DE MANTENIMIENTO

Recuperación
100%

Devolución (https://ascontinental.kpax.cloud/devices)

SELECCIÓN NTA



Buscar en KPAX



Recepción
(https://ascontinental.kpax.cloud)

Cuentas
(https://ascontinental.kpax.cloud/accounts)

Agentes
(https://ascontinental.kpax.cloud/agents)

Dispositivos
(https://ascontinental.kpax.cloud/devices)

Reglas
(https://ascontinental.kpax.cloud/rules)

Estadística
(https://ascontinental.kpax.cloud/statistics)



CONTADORES
Y SUMINISTROS

KYOCERA

ECOSYS M3655idn

Número de serie: **R4P1579918**
 Dirección MAC: 00:17:C8:C2:D6:08
 Dirección IP: 172.26.12.1 Q
 (http://172.26.12.1)
 Ubicación: ADMINISTRATIVA Y
FINANCIERA
 Fecha de instalación: **INDEFINIDO**

CORPOCESAR

ID de activo : **Indefinido**

Impresora multifunción Mono Láser Doble/espalda

Firmware	Nombre de host	Contacto	Ubicación
2TA_S000.002.B01	IMP-ADMINISTRATIVA		ADMINISTRATIVA Y FINANCIER

Resumen Metros Consumibles Volúmenes Campos personalizados Koins Reglas KPAX Wiki

CONSUMIBLES

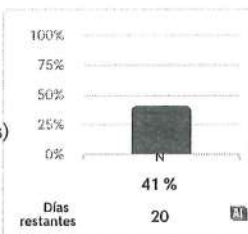

MEDIDORES PRINCIPALES

	Mono	Color	Total		
Impresión	345	0	345	Fax	0
	216		216		
Copiar	70 917	0	70 917	Escanear	204
					345
A4	0	0	416		
			133		
A3	0	0	0		
Total	416	0	416		
	133		133		

PIEZAS DE MANTENIMIENTO

No hay datos disponibles

Devolución (https://ascontinental.kpax.cloud/devices)



SELECCIÓN NTA

KPAX
(<https://www.kpax-manage.com>)

Buscar en KPAX



Recepción
(<https://ascontinental.kpax.cloud>)

Cuentas
(<https://ascontinental.kpax.cloud/accounts>)

Agentes
(<https://ascontinental.kpax.cloud/agents>)

Dispositivos
(<https://ascontinental.kpax.cloud/devices>)

Reglas
(<https://ascontinental.kpax.cloud/rules>)

Estadística
(<https://ascontinental.kpax.cloud/statistics>)



CONTADORES
Y SUMINISTROS

RICOH
SP 3710SF

Número de serie: **5170ZA11227**
 Dirección MAC: **58:38:79:31:F6:30**
 Dirección IP: **172.26.8.199 Q**
 (http://172.26.8.199)
 Ubicación: **INDEFINIDO**
 Fecha de instalación: **INDEFINIDO**

CORPOCESAR

ID de activo : **Indefinido**

Impresora multifunción Mono Láser Doble/espalda

Firmware	Nombre de host	Contacto	Ubicación
V1.10	3710SF-31F630		

Resumen Metros Consumibles Volúmenes Campos personalizados Koins Reglas KPAX Wiki

CONSUMIBLES

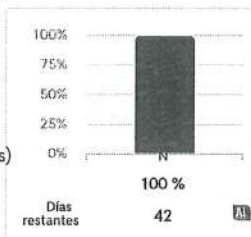

MEDIDORES PRINCIPALES

	Mono	Color	Total		
Impresión	103 487	0	103 487	Fax	0
Copiar	2 596	0	2 596	Escanear	18
A4	106 120	0	106 120		
A3	0	0	0		
Total	106 120	0	106 120		

PIEZAS DE MANTENIMIENTO

Unidad de rodillos de tran...

5%

Devolución (<https://ascontinental.kpax.cloud/devices>)

RICOH SP 3710SF - 192.168.50.100

X

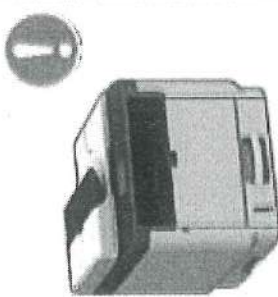

Lista
No hay tóner. El tóner casi se ha acabado. En breve la impresión no estará disponible. Tenga un cartucho de impresión a mano.

Conectar impresora Actualizar: 3s

Estado Registro errores Herramientas usuario

Ítem	Información
... RICOH SP 3710SF	24943
... Cartucho de imp	3325
... Bandeja entrada	
... Mantenim.	
... Sistema	
... Contador	
... Red	

Acerca de...

Minimizar

Cerrar

Jagua de Ibinco.

Page Counter

	Total	Color	Black
Printer	16863	0	16863
Scanner	6250	414	5836
Copier	2348	0	2348

	Total	Reception	Transmission
Fax	0	0	0

Print Counter

■ Page Total

19284

Duplex

■ Duplex Total Page

1848

Chimichagua.

71

Inicio

Inicio de sesión de administrador

Nombre usuario

Contraseña

Inicio de sesión

Configuración

Control

Avanza de comandos Center RX

Estado del trabajo >

Libr. direc. >

Enlaces

← Información del dispositivo: Contador C

Ult. actualiz. 2025/12/01 17:53:55

Páginas impresas

Tipo	Páginas impresas por función ▼		
Función	Blanco & Negro	Total	Total
Copia	1122	1122	1122
Impresora	95589	95589	95589
Total	96711	96711	96711

Páginas escaneadas

Función	Páginas de originales	Total
Copia	1064	1064
Otro	2125	2125
Total	3189	3189

Aguachica.

- - - - Referencia sistema

Nombre modelo : RICOH SP 3710SF
 Dirección MAC : 58:38:79:50:8c:f1
 Memoria total : 256MB
 Ver.CargadorArranque : V1.00
 Versión firmware : V1.11
 Ver. FW dispositivo : 1.02

- - - - Entrada papel

- - - Bandeja 1
 Formato de papel : 8 1/2 x 11
 Tipo de papel : Papel normal

- - - Band. bypass

Formato de papel : 8 1/2 x 14
 Tipo de papel : Papel normal

- - - - Estado consumibles

Cartucho impresión : ■■■■ (H)

- - - - Llamar Serv.técnico

01: 11:
 02: 12:
 03: 13:
 04: 14:
 05: 15:
 06: 16:
 07: 17:
 08: 18:
 09: 19:
 10: 20:

192.168.50.150



- - - - Contador

- - - Contador total
 Total páginas : 57562
 Cobertura de puntos (0-: : 8389
 Cobertura de puntos (3-: : 11171
 Cobertura de puntos (5-: : 22264
 Cobertura de puntos (8-: : 8335
 Cobertura de puntos (10-: : 6539
 Cobertura de puntos (20-: : 705%)
 Cobertura de puntos (30-: : 177%)
 Información P/J (PROMED.: : 3.5

- - - Engine escáner

Total páginas : 12162
 Color : 3209
 Negro : 8953
 ADF utilizado : 10647
 Piezas ADF : 10647

- - - Impresora

Total págs. impr. : 50238

- - - Escáner

Total páginas : 5547
 Color : 3179
 Negro : 2368

- - - Copiadora

Total páginas : 7315

- - - Fax

Total páginas : 0
 TX Fax : 0
 RX Fax : 0

- - - Atasco de papel

Total atascos papel : 165
 ADF : 76
 Bandeja estándar : 6
 Bandeja 1 : 51
 Band. bypass : 15
 - - - Interno
 Entrada de papel : 5
 Antes de salida papel : 8
 Salida de papel : 6
 Antes de unidad dúplex : 4

Curumaní,

0600 3B10000000 00 3230323530393032 3030303030303030 31383036524730333036303430300000
 353137315A34313432383220 4700 0000 0000 00 1415 12695 0000

DONALDO ENRIQUE VILORIA JIMENEZ

CERTIFICACIÓN DE CUMPLIMIENTO

Artículo 50 Ley 789 DE 2002

**EL SUSCRITO DONALDO ENRIQUE VILORIA JIMENEZ EN CALIDAD DE
PERSONA NATURAL Y CONTADOR PUBLICO**

CERTIFICA QUE:

Yo **DONALDO ENRIQUE VILORIA JIMENEZ**, identificado con cedula de ciudadanía No. **12.722.247-4** en calidad de persona natural comerciante, actuando en mi propio nombre y bajo la gravedad de juramento, me permito manifestar que:

durante los últimos seis meses y me encuentro al día con mis obligaciones provenientes del sistema de salud, Riesgos Profesionales, pensiones y aportes a las Cajas de Compensación Familiar, Instituto Colombiano de Bienestar Familiar y Servicio Nacional de Aprendizaje SENA; según planillas N° 33698826, 33903195, 34211648 34658581, 35018769, 35340438 y que estas han sido canceladas en su totalidad a las respectivas empresas receptoras de dichos aportes.

La anterior certificación se expide el día tres (03) del mes de diciembre del 2025 para efectos de dar cumplimiento al Artículo 50 de la ley 789 de 2002.



DONALDO VILORIA JIMENEZ
C.C 12.722.247



JESUS JOHAN GONZALEZ RIVERA
Contador Público
TP. 140579-T

UNIDAD ADMINISTRATIVA ESPECIAL **JUNTA CENTRAL DE CONTADORES**



Certificado No:

898252CF8806198R

LA REPUBLICA DE COLOMBIA
MINISTERIO DE COMERCIO, INDUSTRIA Y TURISMO
UNIDAD ADMINISTRATIVA ESPECIAL
JUNTA CENTRAL DE CONTADORES

CERTIFICA A:
QUIEN INTERESE

Que el contador público **JESUS JOHAN GONZALEZ RIVERA** identificado con CÉDULA DE CIUDADANÍA No 12643871 de VALLEDUPAR (CESAR) Y Tarjeta Profesional No 140579-T SI tiene vigente su inscripción en la Junta Central de Contadores y desde la fecha de Inscripción.

NO REGISTRA ANTECEDENTES DISCIPLINARIOS

Dado en BOGOTA a los 13 días del mes de Noviembre de 2025 con vigencia de (3) Meses, contados a partir de la fecha de su expedición.

SANDRA MILENA BARRIOS PULIDO
DIRECTOR GENERAL

ESTE CERTIFICADO DIGITAL TIENE PLENA VALIDEZ DE CONFORMIDAD CON LO ESTABLECIDO EN EL ARTICULO 2 DE LA LEY 527 DE 1999, DECRETO UNICO REGLAMENTARIO 1074 DE 2015 Y ARTICULO 6 PARAGRAFO 3 DE LA LEY 962 DEL 2005

Para confirmar los datos y veracidad de este certificado, lo puede consultar en la página web www.jcc.gov.co digitando el número del certificado



**VALIDO UNICAMENTE
PARA CERTIFICADO DE
APORTES DE ASESORIAS**



RAZÓN SOCIAL :	VILORIA JIMENEZ DONALDO ENRIQUE
IDENTIFICACIÓN:	CC-12722247
COD. DEPENDENCIA O SUCURSAL:	0
NOM. DEPENDENCIA O SUCURSAL:	0
FECHA GENERACION REPORTE:	2025-12-03
FECHA LÍMITE DE PAGO:	2025-11-13
FECHA DE PAGO:	2025-11-13
ENTIDAD DE PAGO:	BANCOLOMBIA
PERÍODO PENSIÓN:	2025-10
PERÍODO SALUD:	2025-11
NÚMERO PLANILLA:	35340438
TOTAL COTIZANTES:	10
REFERENCIA DE PAGO (PIN):	35340438
TIPO DE PLANILLA:	E

CÓDIGO ENTIDAD	NIT	NOMBRE	NÚMERO AFILIADOS	FONDO SOLIDARIDAD	FONDO SUBSISTENCIA	TOTAL INTERESES	VALOR PAGAR SIN INTERESES	VALOR PAGAR
CCFC55	901543211	EPS CAJACOPI	1	\$ 0	\$ 0	\$ 0	\$ 9.500	\$ 9.500
EPS002	800130907	SALUD TOTAL	6	\$ 0	\$ 0	\$ 0	\$ 396.900	\$ 396.900
EPS005	800251440	SANITAS	2	\$ 0	\$ 0	\$ 0	\$ 114.000	\$ 114.000
MIN002	901037916	MIN002 - ADRES	1	\$ 0	\$ 0	\$ 0	\$ 57.000	\$ 57.000
Subtotal Salud		4	10	\$ 0	\$ 0	\$ 0	\$ 577.400	\$ 577.400
230201	800229739	PROTECCION	1	\$ 0	\$ 0	\$ 0	\$ 227.800	\$ 227.800
230301	800224808	PORVENIR	4	\$ 0	\$ 0	\$ 0	\$ 770.300	\$ 770.300
231001	800227940	COLFONDOS	3	\$ 0	\$ 0	\$ 0	\$ 823.600	\$ 823.600
25-14	900336004	COLPENSIONES	2	\$ 0	\$ 0	\$ 0	\$ 486.500	\$ 486.500
Subtotal Pensión		4	10	\$ 0	\$ 0	\$ 0	\$ 2.308.200	\$ 2.308.200
14-4	860002183	SEGUROS COLPATRIA	10	\$ 0	\$ 0	\$ 0	\$ 224.000	\$ 224.000
Subtotal ARL		1	10	\$ 0	\$ 0	\$ 0	\$ 224.000	\$ 224.000
CCF15	892399989	COMFACESAR	10	\$ 0	\$ 0	\$ 0	\$ 577.400	\$ 577.400
Subtotal CCF		1	10	\$ 0	\$ 0	\$ 0	\$ 577.400	\$ 577.400
Total a pagar				\$ 0	\$ 0	\$ 0	\$ 3.687.000	\$ 3.687.000

FECHA DE PAGO DEL SIGUIENTE MES:	11/12/2025
----------------------------------	------------

PLANILLA DE AUTOLIQUIDACIÓN DE APORTES
 PLANILLA NRO. 35340438
 REFERENCIA DE PAGO (PIN):
 Fecha Pago Planilla: 2025-11-13

PAGADA

DATOS DEL APORTANTE						
RAZÓN SOCIAL	VILORIA JIMENEZ DONALDO ENRIQUE	TIPO DE PERSONA	Natural	TIPO DE DOCUMENTO	Cédula de Ciudadanía	
Nro. DE IDENTIFICACIÓN	12722247	D.V.	0	TIPO DE APORTANTE	B menor a 200 empleados	
DIRECCIÓN DE CORRESPONDENCIA	CALLE 17 NO 10 33	DEPARTAMENTO	CESAR	MUNICIPIO	VALLEDUPAR	
ACTIVIDAD ECONOMICA	8299	CORREO ELECTRÓNICO	CONTABILIDADASCO NTINENTAL@GMAIL.COM	TELÉFONO	3174322955	
FAX	5706748	SUCURSAL	0	NOMBRE SUCURSAL	0	
TIPO DE ENTIDAD	Privada	ARL	SEGUROS COLPATRIA	Tipo de aportante	Empleador	

REPRESENTANTE LEGAL		
Nro. DE IDENTIFICACIÓN	PRIMER APELLIDO	SEGUNDO APELLIDO
PRIMER NOMBRE	SEGUNDO NOMBRE	

PERÍODO COTIZACIÓN PENSIÓN		PERÍODO COTIZACIÓN SALUD		FORMA DE PRESENTACIÓN
Año: 2025	Mes: 10	Año: 2025	Mes: 11	Único
Nro. DE TRABAJADORES		Vlr. TOTAL NÓMINA		Nro. DE RADICACIÓN
10		\$14.424.020		35340438

IDENTIFICACION DEL AFILIADO										Salario	
Identificación	Tipo Vinculación	Sub tipo o Cot	Ext no obl	Colombiano ext	Dpto	Mun	Actividad Eco	Tipo de Salario	Nombres		Salario Básico
CC-49788972	01	No	No	No	20	1	1476101	Fijo	BOLAÑO NEGRETE GELTRUDY MARIA		\$1.729.350
CC-1067590704	01	No	No	No	20	1	1476101	Fijo	DE AVILA BOLAÑO LAURA DANIELA		\$1.423.500
CC-72005766	01	No	No	No	20	1	5331201	Fijo	MAESTRE JOSE GREGORIO		\$2.300.000
CC-15172200	01	No	No	No	20	1	1476101	Fijo	MENDOZA RAMOS BUDIS EDILBER		\$1.423.500
CC-77185011	01	No	No	No	20	1	1476101	Fijo	MOLINA VILLAZON UBEINAR JOSE		\$1.423.500
CC-73267797	01	No	No	No	20	1	1476101	Fijo	TAPIA JIMENEZ JORGE GUSTAVO		\$1.423.500
CC-77155236	01	No	No	No	20	1	1476101	Fijo	TORRES JULIO JUAN ALBERTO		\$1.423.500
CC-1081003171	01	No	No	No	20	1	1476101	Fijo	TOVAR SIERRA MILLER SMITH		\$1.423.500
CC-15170753	01	No	No	No	20	1	1476101	Fijo	VARGAS CUETO EVER DAVID		\$1.616.420
CC-1067590572	01	No	No	No	20	1	1476101	Fijo	VIEIRA DONADO JULIO ADRIAN		\$1.423.500

NOVEDADES																			
Identificación	I N G	R E T	T T D A E	T T D A E	D i a s C o t i z a d o s	IBC pensión	Tarifa	Cot Obl	Cot Vol Afil	Cot Vol Aport	Total Cot	Fondo Sol	Fondo Subsistenci a	Vlr no ret					
CC - 49788972					30	\$1.729.350	0.1600000	\$276.700	\$0	\$0	\$276.700	\$0	\$0	\$0					
CC - 1067590704					30	\$1.423.500	0.1600000	\$227.800	\$0	\$0	\$227.800	\$0	\$0	\$0					
CC - 72005766					30	\$2.300.000	0.1600000	\$368.000	\$0	\$0	\$368.000	\$0	\$0	\$0					
CC - 15172200					30	\$1.423.500	0.1600000	\$227.800	\$0	\$0	\$227.800	\$0	\$0	\$0					
CC - 77185011					30	\$1.423.500	0.1600000	\$227.800	\$0	\$0	\$227.800	\$0	\$0	\$0					
CC - 73267797					30	\$1.423.500	0.1600000	\$227.800	\$0	\$0	\$227.800	\$0	\$0	\$0					
CC - 77155236					30	\$1.423.500	0.1600000	\$227.800	\$0	\$0	\$227.800	\$0	\$0	\$0					
CC - 1081003171	X				30	\$1.423.500	0.1600000	\$227.800	\$0	\$0	\$227.800	\$0	\$0	\$0					
CC - 15170753					30	\$1.423.500	0.1600000	\$227.800	\$0	\$0	\$227.800	\$0	\$0	\$0					
CC - 1067590572					30	\$1.423.500	0.1600000	\$227.800	\$0	\$0	\$227.800	\$0	\$0	\$0					

SISTEMA GENERAL DE PENSIONES														
Identificación	AFP	Dias Cotizados	IBC pensión	Tarifa	Cot Obl	Cot Vol Afil	Cot Vol Aport	Total Cot	Fondo Sol	Fondo Subsistenci a	Vlr no ret			
CC - 49788972	PORVENIR	30	\$1.729.350	0.1600000	\$276.700	\$0	\$0	\$276.700	\$0	\$0	\$0			
CC - 1067590704	COLFONDOS	30	\$1.423.500	0.1600000	\$227.800	\$0	\$0	\$227.800	\$0	\$0	\$0			
CC - 72005766	COLFONDOS	30	\$2.300.000	0.1600000	\$368.000	\$0	\$0	\$368.000	\$0	\$0	\$0			
CC - 15172200	PORVENIR	30	\$1.423.500	0.1600000	\$227.800	\$0	\$0	\$227.800	\$0	\$0	\$0			
CC - 77185011	COLPENSIONES	30	\$1.423.500	0.1600000	\$227.800	\$0	\$0	\$227.800	\$0	\$0	\$0			

SISTEMA GENERAL DE PENSIONES

Identificación	AFP	Días Cotizados	IBC pensión	Tarifa	Cot Obl	Cot Vol Afil	Cot Vol Aport	Total Cot	Fondo Sol	Fondo Subsistencia	Vlr no ret
CC - 73267797	PROTECCION	30	\$1.423.500	0.1600000	\$227.800	\$0	\$0	\$227.800	\$0	\$0	\$0
CC - 77155236	PORVENIR	30	\$1.423.500	0.1600000	\$227.800	\$0	\$0	\$227.800	\$0	\$0	\$0
CC - 1081003171	PORVENIR	5	\$237.250	0.1600000	\$38.000	\$0	\$0	\$38.000	\$0	\$0	\$0
CC - 15170753	COLPENSIONES	30	\$1.616.420	0.1600000	\$258.700	\$0	\$0	\$258.700	\$0	\$0	\$0
CC - 1067590572	COLFONDOS	30	\$1.423.500	0.1600000	\$227.800	\$0	\$0	\$227.800	\$0	\$0	\$0

SISTEMA GENERAL DE SALUD

Identificación	EPS	Días Cotizados	IBC salud	Tarifa	Cot Obl	UPC Adic	Núm Aut EG	Valor EG	Núm Aut Lic	Valor Lic	Días Cot	SISTEMA GENERAL DE RIESGOS PROFESIONALES		
												IBC Riesgos	Tarifa	Cot Obl
CC - 49788972	SALUD TOTAL	30	\$1.729.350	0.0400000	\$69.200	\$0	0	\$0	0	\$0	30	\$1.729.350	0.0052200	\$9.100
CC - 1067590704	SALUD TOTAL	30	\$1.423.500	0.0400000	\$57.000	\$0	0	\$0	0	\$0	30	\$1.423.500	0.0052200	\$7.500
CC - 72005766	SALUD TOTAL	30	\$2.300.000	0.0400000	\$92.000	\$0	0	\$0	0	\$0	30	\$2.300.000	0.0696000	\$160.100
CC - 15172200	SALUD TOTAL	30	\$1.423.500	0.0400000	\$57.000	\$0	0	\$0	0	\$0	30	\$1.423.500	0.0052200	\$7.500
CC - 77185011	SALUD TOTAL	30	\$1.423.500	0.0400000	\$57.000	\$0	0	\$0	0	\$0	30	\$1.423.500	0.0052200	\$7.500
CC - 73267797	SANITAS	30	\$1.423.500	0.0400000	\$57.000	\$0	0	\$0	0	\$0	30	\$1.423.500	0.0052200	\$7.500
CC - 77155236	MIN002 - ADRES	30	\$1.423.500	0.0400000	\$57.000	\$0	0	\$0	0	\$0	30	\$1.423.500	0.0052200	\$7.500
CC - 1081003171	EPS CAJACOPI	5	\$237.250	0.0400000	\$9.500	\$0	0	\$0	0	\$0	5	\$237.250	0.0052200	\$1.300
CC - 15170753	SALUD TOTAL	30	\$1.616.420	0.0400000	\$64.700	\$0	0	\$0	0	\$0	30	\$1.616.420	0.0052200	\$8.500
CC - 1067590572	SANITAS	30	\$1.423.500	0.0400000	\$57.000	\$0	0	\$0	0	\$0	30	\$1.423.500	0.0052200	\$7.500

APORTES PARAFISCALES

Identificación	CCF	Días Cotizados	IBC Cajas	Tarifa CCF	Aporte CCF	Tarifa SENA	Aporte SENA	Tarifa ICBF	Aporte ICBF	Tarifa ESAP	Aporte ESAP	Tarifa Min Edu	Aporte Min Edu
CC-49788972	COMFACESAR	30	\$1.729.350	0.0400000	\$69.200	\$0	\$0	0.0000000	\$0	0.0000000	\$0	0.0000000	\$0
CC-1067590704	COMFACESAR	30	\$1.423.500	0.0400000	\$57.000	\$0	\$0	0.0000000	\$0	0.0000000	\$0	0.0000000	\$0

APORTES PARAFISCALES													
Identificación	CCF	Días Cot a CCF	IBC Cajas	Tarifa CCF	Aporte CCF	Tarifa SENA	Aporte SENA	Tarifa ICBF	Aporte ICBF	Tarifa ESAP	Aporte ESAP	Tarifa Min Edu	Aporte Min Edu
CC-72005766	COMPACESAR	30	\$2.300.000	0.04000000	\$92.000	0.00000000	\$0	0.00000000	\$0	0.00000000	\$0	0.00000000	\$0
CC-15117200	COMPACESAR	30	\$1.423.500	0.04000000	\$57.000	0.00000000	\$0	0.00000000	\$0	0.00000000	\$0	0.00000000	\$0
CC-77185011	COMPACESAR	30	\$1.423.500	0.04000000	\$57.000	0.00000000	\$0	0.00000000	\$0	0.00000000	\$0	0.00000000	\$0
CC-732267797	COMPACESAR	30	\$1.423.500	0.04000000	\$57.000	0.00000000	\$0	0.00000000	\$0	0.00000000	\$0	0.00000000	\$0
CC-77155236	COMPACESAR	30	\$1.423.500	0.04000000	\$57.000	0.00000000	\$0	0.00000000	\$0	0.00000000	\$0	0.00000000	\$0
CC-1081003171	COMPACESAR	5	\$237.250	0.04000000	\$9.500	0.00000000	\$0	0.00000000	\$0	0.00000000	\$0	0.00000000	\$0
CC-151170753	COMPACESAR	30	\$1.616.420	0.04000000	\$64.700	0.00000000	\$0	0.00000000	\$0	0.00000000	\$0	0.00000000	\$0
CC-1067590572	COMPACESAR	30	\$1.423.500	0.04000000	\$57.000	0.00000000	\$0	0.00000000	\$0	0.00000000	\$0	0.00000000	\$0

TOTALES PARA EL PERÍODO 2025 - 10

TOTAL APORTES DEL PERÍODO A PENSIÓN POR ADMINISTRADORA													
ADMINISTRADORA	NÚM AFIL	VLR TOTAL COT OBL	VLR COTIZACIÓN VOL AFIL	VLR COTIZACIÓN VOL APOR	VLR APOORTE FONDO PENSIÓN SOL	VLR APOORTE FONDO PENSIÓN SUBS	DÍAS MORA	VLR INTERESES	VLR INTERESES FONDO DE SOLIDARIDAD	VLR INTERESES FONDO DE SUBSISTENCIA	TOTAL PAGAR	Tarifa Min Edu	Aporte Min Edu
PORVENIR	4	\$770.300	\$0	\$0	\$0	\$0	0	\$0	\$0	\$0	\$770.300		
COLFONDOS	3	\$823.600	\$0	\$0	\$0	\$0	0	\$0	\$0	\$0	\$823.600		
PROTECCION	1	\$227.800	\$0	\$0	\$0	\$0	0	\$0	\$0	\$0	\$227.800		
COLPENSIONES	2	\$486.500	\$0	\$0	\$0	\$0	0	\$0	\$0	\$0	\$486.500		

TOTAL APORTES DEL PERÍODO A SALUD POR ADMINISTRADORA

ADMINISTRADORA	NÚM AFIL	VLR TOTAL COT OBL	VLR AUT. IGE LMA	VLR IGE LMA	VLR NETO APORTES DE COT	DÍAS MORA	VLR INTERESES COT OBL	VLR INTERESES COT OBL	SUBTOT AL APOORTE S COT	SUBTOT AL APOORTE S COT	RADICACION AUTOLIBRO O INICIA OBL	SALDO FAVOR PERÍODO ANTERIOR OBL	SALDO FAVOR PERÍODO ANTERIOR OBL	TOTAL PAGAR COT OBL	TOTAL PAGAR UPC	FONDO DE SOL SALUD	TOTAL PAGAR
SALUD TOTAL	6	\$396.900	0	\$0	\$396.900	0	\$0	\$0	\$396.900	\$0	0	\$0	\$0	\$396.900	\$0	\$0	\$396.900
MIN002 - ADRES	1	\$57.000	0	\$0	\$57.000	0	\$0	\$0	\$57.000	\$0	0	\$0	\$0	\$57.000	\$0	\$0	\$57.000

TOTAL APORTES DEL PERÍODO A SALUD POR ADMINISTRADORA

ADMINISTRADORA	NÚM AFIL	VLR TOTAL COT OBL	VLR UPC	AUT. IGE	VLR IGE	AUT. DESC LMA	VLR LMA	VLR NETO APORTES DE COT	DÍAS MORA	VLR INTERESES COT OBL	VLR INTERESES UPC	SUBTOT APORTES COT	SUBTOT APORTES S COT	RADICACIÓN AUTOLIQÜIDACION INICIAL	SALDO FAVOR PERÍODO ANTERIOR OBL	SALDO FAVOR PERÍODO ANTERIOR OBL	TOTAL PAGAR COT OBL	TOTAL PAGAR UPC	FONDO DE SOL SALUD	TOTAL PAGAR
EPS CAJACOPI	1	\$9.500	\$0	0	\$0	0	\$0	\$9.500	0	\$0	\$0	\$0	\$9.500	0	\$0	\$0	\$9.500	\$0	\$0	\$9.500
SANITAS	2	\$114.000	\$0	0	\$0	0	\$0	\$114.000	0	\$0	\$0	\$0	\$114.000	0	\$0	\$0	\$114.000	\$0	\$0	\$114.000

TOTAL APORTES DEL PERÍODO A RIESGOS PROFESIONALES POR ADMINISTRADORA

ADMINISTRADORA	NÚM AFIL	VLR TOTAL COT OBL	NÚM AUT PAGO INCAPACIDAD DES	VLR INCAPACIDAD DES	VLR APORTES PAGADOS A OTROS RIESGOS	VLR NETO APORTES COTIZACIÓN	DÍAS MORA	INT MORA COT OBL	SUBTOTAL APORTES COT	NÚM RAD AUTOLIQÜIDACION INICIAL	SALDO A FAVOR PERÍODO ANTERIOR	FONDO SOL RIESGOS PROFESIONALES	TOTAL PAGAR
SEGUROS COLPATRIA	10	\$224.000	0	\$0	\$0	\$224.000	0	\$0	\$224.000	0	\$0	\$0	\$224.000

TOTAL APORTES PARAFISCALES

NOMBRE ENTIDAD	NÚM DE AFIL	VLR TOTAL APORTES	DÍAS MORA	INTERESES MORA	TOTAL A PAGAR
COMFACESAR	10	\$577.400	0	\$0	\$577.400
SENA	0	\$0	0	\$0	\$0
ICBF	0	\$0	0	\$0	\$0
ESAP	0	\$0	0	\$0	\$0
MinEdu	0	\$0	0	\$0	\$0

TOTAL A PAGAR

CONCEPTO	TOTAL ENTIDADES	VALOR
SALUD	4	\$577.400
PENSIONES	4	\$2.308.200
RIESGOS PROFESIONALES	1	\$224.000
CAJAS DE COMPENSACIÓN	1	\$577.400
SENA	1	\$0
ICBF	1	\$0
ESAP	1	\$0
MINISTERIO DE EDUCACIÓN	1	\$0
GRAN TOTAL	1	\$3.687.000

