REPUBLICA DE COLOMBIA
DEPARTAMENTO DE ANTIOQUIA
SECRETARIA DE HACIENDA
MUNICIPIO DE CISNEROS
Nit: 890.910.913

COMPROBANTE DE EGRESO CE Nº 00191

FECHA DE EXPEDICIÓN: 06/03/2026

Documentos Asignados	
Num Doc.	Fecha Doc.
00196	06/03/2026

Documento de Identidad:	900.060.894
Nombre:	CUERPO DE BOMBEROS VOLUNTARIOS CISNEROS

CONCEPTO DE ESTE COMPROBANTE

SE GENERA COMPROBANTE DE EGRESO ACTA 1 PARA CONVENIO NRO.CONV-ASO -001-2026 CON EL CUERPO DE BOMBEROS VOLUNTARIOS DE TRANSFERENCIA DE RECURSO DE SOBRETASA BOMBERIL. EN CUMPLIMIENTO DE LA NORMA PARA SERVICIOS DE ATENCION A EMERGENCIA Y DESASTRES EN EL MUNICIPIO EN EL MARCO DE LA LINEA DEL PDM 2 SECTOR 2.4 PORGRAMA 2.4.1 CON INDICADOR DE PRODUCTO-Cuerpos de bomberos disponibles para la prevención y control de incendios en la entidad territorial,CON BPIM 202500000011627 Fortalecimiento del cuerpo de bomberos voluntarios del municipio de Cisneros

Rubro		Descripción	Valor Rubro
2.3.2.02.02.009		**SERVICIOS PARA LA COMUNIDAD, SOCIALES Y PERSONALES**	**7.000.000,00**
CCPET01 - CPC V2.1 AC	91250	Servicios de defensa civil	7.000.000,00
CCPET02 - UNIDAD EJECUTORA	16.0	ENTIDADES TERRITORIALES - ADMINISTRACION CENTRAL	7.000.000,00
CCPET05 - FUENTES DE FINANCIACIÓN	1.2.3.1.14	SOBRETASA BOMBERIL	7.000.000,00
CCPET80 - LÍNEA ESTRATÉGICA	LE2	INFRAESTRUCTURA, ORDENAMIENTO TERRITORIAL Y DESARROLLO URBANO	7.000.000,00
CCPET81 - PRODUCTO DE INVERSIÓN	4503004	Servicio de atencion a emergencias y desastres4503004 GOBIERNO TERRITORIAL Gestion del riesgo de desastres y emergencias	7.000.000,00
CCPET83 - ATRIBUTO EJECUCIÓN CON / SIN SITUACIÓN DE FONDOS	C	Con Situación de Fondos	7.000.000,00
CCPET85 - INDICADOR DE INVERSIÓN	450303500	Cuerpos de bomberos disponibles para la prevención y control de incendios en la entidad territorial	7.000.000,00
CCPET84 - ATRIBUTO DESTINACIÓN DE LA RENTA	120219	LEY|322|04-10-1996|100% Sobretasa bomberil	7.000.000,00
CCPET03 - CLASIFICADOR PROGRAMÁTICO DE LA INVERSIÓN PÚBLICA	202500000011627	Fortalecimiento del cuerpo de bomberos voluntarios del municipio de Cisneros	7.000.000,00

TOTAL PRESENTE ORDEN

C362121E82917A78ECF644F32AF8692A

TOTAL RETENCIONES	TOTAL A PAGAR
0,00	7.000.000,00

7.000.000,00

VALOR EN LETRAS: SIETE MILLONES DE PESOS PESOS M/L xxxxxxxxxxxxxxxxxxxxxxxxxx

Detalle de Movimiento de Bancos y Caja

Codigo	Detalle	Documento	Valor
037600098695	Transferencia Sobretasa Bomberil	0010313088	7.000.000,00

FIRMAS

Secretario de Hacienda

Mónica Bte

43482148 Interesado Nit: c.c.

Desarrollado por Sistemas Aries S.A.S. Reservados todos los derechos - 19_ce_cisneros_CCPET.rdlc

Impreso por: RUBIELA DEL CARMEN LOPEZ MORALES, el día: sábado, 7 de marzo de 2026 siendo las: 10:22:04

COMPROBANTE ORDEN DE PAGO

OP Nº 0000196

Documentos Asignados	
Num Doc.	Fecha Doc.
00110	29/01/2026

FECHA DE EXPEDICION : **06/03/2026**

Documento de Identidad:	900.060.894
Nombre:	CUERPO DE BOMBEROS VOLUNTARIOS CISNEROS

CONCEPTO DE LA ORDEN:

6E59C9B8592896E2A36839AD52E5212A

SE GENERA ORDEN DE PAGO ACTA 1 PARA CONVENIO NRO.CONV-ASO -001-2026 CON EL CUERPO DE BOMBEROS VOLUNTARIOS DE TRANSFERENCIA DE RECURSO DE SOBRETASA BOMBERIL. EN CUMPLIMIENTO DE LA NORMA PARA SERVICIOS DE ATENCION A EMERGENCIA Y DESASTRES EN EL MUNICIPIO EN EL MARCO DE LA LINEA DEL PDM 2 SECTOR 2.4 PORGRAMA 2.4.1 CON INDICADOR DE PRODUCTO-Cuerpos de bomberos disponibles para la prevención y control de incendios en la entidad territorial,CON BPIM 202500000011627 Fortalecimiento del cuerpo de bomberos voluntarios del municipio de Cisneros

Rubro		Descripción	Valor Rubro
2.3.2.02.02.009	**SERVICIOS PARA LA COMUNIDAD, SOCIALES Y PERSONALES**		**7.000.000,00**
CCPET01 - CPC V2.1 AC	91250	Servicios de defensa civil	7.000.000,00
CCPET02 - UNIDAD EJECUTORA	16.0	ENTIDADES TERRITORIALES - ADMINISTRACION CENTRAL	7.000.000,00
CCPET05 - FUENTES DE FINANCIACIÓN	1.2.3.1.14	SOBRETASA BOMBERIL	7.000.000,00
CCPET80 - LÍNEA ESTRATÉGICA	LE2	INFRAESTRUCTURA, ORDENAMIENTO TERRITORIAL Y DESARROLLO URBANO	7.000.000,00
CCPET81 - PRODUCTO DE INVERSIÓN	4503004	Servicio de atencion a emergencias y desastres4503004 GOBIERNO TERRITORIAL Gestion del riesgo de desastres y emergencias	7.000.000,00
CCPET83 - ATRIBUTO EJECUCIÓN CON / SIN SITUACIÓN DE FONDOS	C	Con Situación de Fondos	7.000.000,00
CCPET85 - INDICADOR DE INVERSIÓN	450303500	Cuerpos de bomberos disponibles para la prevención y control de incendios en la entidad territorial	7.000.000,00
CCPET84 - ATRIBUTO DESTINACIÓN DE LA RENTA	120219	LEY|322|04-10-1996|100% Sobretasa bomberil	7.000.000,00
CCPET03 - CLASIFICADOR PROGRAMÁTICO DE LA INVERSIÓN PÚBLICA	202500000011627	Fortalecimiento del cuerpo de bomberos voluntarios del municipio de Cisneros	7.000.000,00

VALOR LETRAS: SIETE MILLONES DE PESOS M/L xxxxxxxxxxxxxxxxxxxxxxxxxx

TOTAL ORDEN	TOTAL RETENCIONES Y DEDUCC	TOTAL
7.000.000,00	0,00	7.000.000,00

FIRMAS

Alcalde Municipal **Secretario de Hacienda**

DAVIVIENDA

Bienvenido: Señor(a) Gladys Margarita Valencia
NIT 8909109133 - MUNICIPIO DE CISNEROS

viernes 6 de marzo de 2026

Consulta Proceso de Pago de Proveedores

Encabezado del Pago			
Nombre del Proceso de Pago	DESEMBOLSO 1 TRANSFERENCIA BOMBEROS	Estado del Pago	Pendiente de Respuesta
Producto Origen de los Fondos	0550037600098695	Tipo Producto Origen de los Fondos	Cuenta de Ahorros
No. Proceso de Pago	10313088	Fecha de Creación	06/03/2026
Servicio	Pago a Proveedores	Tipo de Abono	Uno a Varios
Fecha de Pago	06/03/2026	Hora de Pago	18:33
Total de Registros	1	Monto Total	$ 7.000.000,00
Registros Ingresados	1	Monto Ingresado	$ 7.000.000,00
Valida Inscripción	No		
No. Pagos Davivienda	0	No. Pagos ACH	1
No. Pagos Rechazados Davivienda	0	No. Pagos Rechazados ACH	0
Valor Pagos Davivienda	$ 0,00	Valor Pagos ACH	$ 7.000.000,00
Valor Rechazados Davivienda	$ 0,00	Valor Rechazados ACH	$ 0,00
Valor Cobrado Proceso Davivienda	$ 0,00	Valor Cobrado Proceso ACH	$ 0,00
Valor Cobro por Transacción Davivienda	$ 0,00	Valor Cobro por Transacción ACH	$ 0,00
No. Pagos Tarjeta Prepago Maestro	0	No. Pagos Daviplata	0
No. Pagos Rechazados Tarjeta Prepago Maestro	0	No. Pagos Rechazados Daviplata	0
Valor Pagos Tarjeta Prepago Maestro	$ 0,00	Valor Pagos Daviplata	$ 0,00
Valor Rechazados Tarjeta Prepago Maestro	$ 0,00	Valor Rechazados Daviplata	$ 0,00
Valor Cobrado Proceso Tarjeta Prepago Maestro	$ 0,00	Valor Cobrado Proceso Daviplata	$ 0,00
Valor Cobro Por Transacción Exitoso Tarjeta Prepago Maestro	$ 0,00	Valor Cobro Por Transacción Exitoso Daviplata	$ 0,00
Valor Reintegro Cobro por Rechazos Tarjeta Prepago Maestro	$ 0,00	Valor Reintegro Cobro por Rechazos Daviplata	$ 0,00
No. Pagos Depósitos Electrónicos	0	No. Pagos Rechazados Depósitos Electrónicos	0
Valor Pagos Depósitos Electrónicos	$ 0,00	Valor Rechazados Depósitos Electrónicos	$ 0,00
Valor Cobro Transacción Depósitos Electrónicos	$ 0,00	Valor Cobrado Proceso Depósitos Electrónicos	$ 0,00
Valor Aplicado	$ 7.000.000,00		

Nit Destino	Nombre	Referencia	Tipo Producto o Servicio Destino	No. Producto o Servicio Destino	Banco	Valor	Estado	Motivo Rechazo
900060894	CUERPO DE BOMBEROS		Cuenta de Ahorros Otros Bancos	31100000719	BANCOLOMBIA	$ 7.000.000,00	Pendiente de Respuesta otros bancos	

© 2026 Davivienda. Todos los derechos reservados.
Portal Empresarial

ALCALDÍA DE CISNEROS
Departamento de Antioquia

Código	FO
Fecha de Aprobación	17/03/2021
Versión	

DOCUMENTO SOPORTE FACTURA ELECTRONICA

DOCUMENTO SOPORTE EN ADQUISICIONES EFECTUADAS A NO OBLIGADOS A FACTURAR

(Art. 1.6.1.4.12 Decreto 1625 de 2016)

CONSECUTIVO: 4654

MUNICIPIO DE CISNEROS ANTIOQUIA
NIT: 890.910.913

Autorización de numeración documento soporte 18764078807591 del 04 de septiembre del 2024 Rango autorizado del numero 3001 al 5000

Ciudad y fecha de la operación	4	3	2026
Apellidos y nombres o razón social del vendedor o de quien presta el servicio	CUERPO DE BOMBEROS VOLUNTARIOS DEL MUNICIPIO DE CISNEROS CON NIT 900.060.894-9, representado legalmente por la señora MONICA PATRICIA BUSTAMANTE QUERUBIN, identificada con cédula número 43.482.148		
Telefono Beneficiario del pago	313 6423016		
NIT del vendedor o de quién presta el servicio	900.060.894-9		

DESCRIPCIÓN ESPECÍFICA DEL BIEN Y/O DEL SERVICIO PRESTADO	VALOR TOTAL DE LA OPERACIÓN
"CONVENIO ASOCIATIVO CON COOPERACION DE ESFUERZOS INSTITUCIONALES, PARA LA PRESTACIÓN DEL SERVICIO PÚBLICO DE PREVENCIÓN Y CONTROL DE INCENDIOS de CALAMIDADES CONEXAS Y EJECUCIÓN DE ACCIONES ENCAMINADAS A LA PREVENCIÓN Y ATENCIÓN DE DESASTRES NATURALES O ANTRÓPICOS A TRAVÉS DE LA PLANEACIÓN, DIVULGACIÓN, Y EDUCACIÓN DE LA COMUNIDAD CISNEREÑA" - Periodo a cobrar del 29 de enero al 28 de febrero del 2026 - por favor consignar a la cuenta de ahorros bancolombia N° 311000007-19	$ 8,032,880
TOTAL	$ 8,032,880

Mónica B/tO

Firma Beneficiario del pago

CC: 43.482.148

De acuerdo a lo establecido en el artículo 383 parágrafo 2 del Estatuto Tributario Nacional, informo que no tengo a dos o mas personas vinculadas a mi actividad económica.

LISTA DE CHEQUEO DOCUMENTOS PRIMER DESEMBOLSO				
CONTRATISTA: CUERPO DE BOMBEROS VOLUNTARIOS DEL MUNICIPIO DE CISNEROS CON NIT 900.060.894-9,				
TIPO DE CONTRATO: PRESTACION DE SERVICIOS				
NUMERO DEL CONTRATO: CONV-ASO-001-2026 DEL 29 DE ENERO				
OBJETO DEL CONTRATO: CONVENIO ASOCIATIVO CON COOPERACION DE ESFUERZOS INSTITUCIONALES, PARA LA PRESTACIÓN DEL SERVICIO PÚBLICO DE PREVENCIÓN Y CONTROL DE INCENDIOS CALAMIDADES CONEXAS Y EJECUCIÓN DE ACCIONES ENCAMINADAS A LA PREVENCIÓN Y ATENCIÓN DE DESASTRES NATURALES O ANTRÓPICOS A TRAVÉS DE LA PLANEACIÓN, DIVULGACIÓN, Y EDUCACIÓN DE LA COMUNIDAD CISNEREÑA				
DOCUMENTO	**REQUIERE**		**CUMPLE**	
	SI	**NO**	**SI**	**NO**
Solicitud pago cuenta	X		X	
Certificado procedimiento retención en la fuente	X		X	
Certificado no responsable IVA, ni facturador electrónico	X		X	
Constancia de pago de la seguridad social integral (salud, pensiones y riesgos profesionales	X		X	
Cuenta de cobro	X		X	
Informe de supervisión	X		X	
Informe de actividades	X		X	
Evidencias	X		X	
Constancia publicación contrato GESTION TRANSPARENTE	X		X	
Constancia publicación contrato secop II	X		X	
Afiliación ARL	X		X	
Acta de inicio	X		X	
Certificación no exigencia de garantías	X		X	
Certificación documentos legales	X		X	
Certificado de idoneidad y experiencia	X		X	
Comunicación supervisión	X		X	
Acto administrativo Delegación de supervisión	X		X	
Registro presupuestal	X		X	
Contrato	X		X	
Certificado de no necesidad de obtener varias ofertas	X		X	
Certificación falta de personal	X		X	
carta de presentación de la Propuesta Económica	X		X	
Formato único de hoja de vida -Hoja de Vida (SIGEP II) actualizada con corte a 31 de diciembre de 2025	X		X	
Formato único de declaración juramentada de bienes y rentas y registro de conflictos de interés actualizada con corte a 31 de diciembre de 2025. Ley 2013, Ley 1437 de 2011, 734 de 2002 y 2003 de 2019 (aplicativo por la integridad pública)	X		X	
Fotocopia Registro Único Tributario – RUT	X		X	
Copia del documento de identificación al 150%	X		X	
Documento que acredite la definición de la situación militar		X	X	
Documentos que acrediten la formación académica	X		X	

Copia de la tarjeta o matrícula profesional y vigencia de la misma		X		
Certificaciones que acrediten la experiencia o idoneidad	X		X	
Certificado de antecedentes disciplinarios (Procuraduría)	X		X	
Certificado de antecedentes fiscales (Contraloría)	X		X	
Certificado de antecedentes judiciales (Policía)	X		X	
Certificado consulta en línea de inhabilidades de delitos sexuales expedido por la policía nacional	X		X	
Consulta del certificado de deudores alimentarios morosos REDAM	X		X	
Registro de Identificación Tributaria–RIT (Certificado de orden municipal, personas naturales y jurídicas que desarrollan actividades comerciales, industriales o de servicios		X	X	
Constancia de pago o afiliación a seguridad social integral (Salud, Pensión y ARL)	X		X	
Examen Ocupacional vigente no superior a un año	X		X	
Certificado de trabajo en alturas (Cuando aplique)		X		
certificado curso MIPG VERSION II (2021) actualizado	X		X	
certificado curso integridad, transparencia, y lucha contra la corrupción actualizado	X		X	
Certificación de no estar incurso en inhabilidades e incompatibilidades consagradas en la constitución o la ley para suscribir el correspondiente contrato. (formato dispuesto por la Entidad)	X		X	
Certificado de (multas y sanciones) formato dispuesto por la Entidad	X		X	
certificado pacto de integridad y transparencia, formato dispuesto por la Entidad	X		X	
certificado compromiso anticorrupción, formato dispuesto por la Entidad	X		X	
Certificación bancaria	X		X	
Paz y Salvo Municipal	X		X	
Estudios previos	X		X	
Análisis del sector	X		X	
Copia eco	X		X	
Disponibilidad presupuestal	X		X	

FECHA		
DD	MM	AA
04	03	2026

LA SECRETARIA GENERAL Y DE GOBIERNO

CERTIFICA QUE:

Que para atender y cancelar los gastos relacionados con el contrato Nro. **CONV-ASO-001-2026 del 29 de enero**, del Cuyo objeto es: **"CONVENIO ASOCIATIVO CON COOPERACION DE ESFUERZOS INSTITUCIONALES, PARA LA PRESTACIÓN DEL SERVICIO PÚBLICO DE PREVENCIÓN Y CONTROL DE INCENDIOS de CALAMIDADES CONEXAS Y EJECUCIÓN DE ACCIONES ENCAMINADAS A LA PREVENCIÓN Y ATENCIÓN DE DESASTRES NATURALES O ANTRÓPICOS A TRAVÉS DE LA PLANEACIÓN, DIVULGACIÓN, Y EDUCACIÓN DE LA COMUNIDAD CISNEREÑA"** se hace necesario cancelar estos servicios realizados en el tiempo comprendido entre el **29 de enero al 28 de febrero del 2026**, y recibidos a entera satisfacción.

NOTA: La demás documentación reposa en la carpeta del contrato.

Por lo anterior el Municipio de Cisneros - Antioquia, debe a: **CUERPO DE BOMBEROS VOLUNTARIOS DEL MUNICIPIO DE CISNEROS CON NIT 900.060.894-9, representado legalmente por la señora MONICA PATRICIA BUSTAMANTE QUERUBIN, identificada con cédula número 43.482.148.**, la suma de: **OCHO MILLONES TREINTA Y DOS MIL OCHOCIENTOS OCHENTA MIL PESOS M/L ($8`032.880), Según registro presupuestal número 110 del 29 de enero del 2026,** cargada a los rubros presupuestales 2.3.2.02.02.009 servicios para la comunidad sociales y personales.

RESPONSABLE	JUAN SEBASTIAN CARDONA AGUILAR secretario general y de gobierno

Es responsabilidad del Supervisor verificar que el expediente contractual y de pagos este completo y mantener el formato sin modificaciones (favor no agregar o quitar campos) Ley 80 de 1993 Numeral 32, Ley 1474 de 2011 art.83-85 y Decreto 1082/2015.

	NOMBRE	FIRMA	FECHA
Elaboró	Juan Sebastián Cardona Aguilar - Secretario General Y De Gobierno		04-03-2026
Revisó	Juan Sebastián Cardona Aguilar - Secretario General Y De Gobierno		04-03-2026
Aprobó	Juan Sebastián Cardona Aguilar - Secretario General Y De Gobierno		04-03-2026

Los arriba firmantes declaramos que hemos revisado el documento y lo encontramos ajustado a las normas y disposiciones legales vigentes y por lo tanto bajo nuestra responsabilidad lo presentamos para firmar.

Certificado
Bancario

miércoles, 14 de enero de 2026

A quien pueda interesar

BANCOLOMBIA S.A. Se permite informar que CUERPO DE BOMBEROS CISNEROS identificado (a) con NIT 900060894 a la fecha de expedición de ésta certificación, tiene con el Banco los siguientes productos:

Nombre Producto	No producto	Fecha apertura	Estado
COP CUENTA DE AHORROS	31100000719	25/02/2020	CXC PENDIENTES

El manejo de este(os) productos es adecuado y responde a las condiciones y compromisos adquiridos con BANCOLOMBIA.
***Importante**: Esta constancia sólo hace referencia a los productos mencionado anteriormente.

*Si desea verificar esta información, puede comunicarse con la Sucursal Telefónica Bancolombia a los siguientes números: Medellín - Local: (57 - 4) 510 90 00 - Bogotá - Local(57 - 1) 343 00 00 - Barranquilla - Local: (57 - 5) 361 88 88 - Cali - Local: (57 - 2) 554 05 05 - Resto del Pais: 01800 09 12345. Sucursal telefónica en el exterior: España(34) 900 995 717 - Estados Unidos(1) 1 866 379 97 14.

Catalina Cortés Uribe.
Gerente Servicios Contact Center & BPO.

Bancolombia

AnyScanner

SOLICITUD DE APLICACIÓN PROCEDIMIENTO RETENCIÓN EN LA FUENTE 2026

Cisneros, 03 de marzo del 2026

Señores
SECRETARIA DE HACIENDA

Asunto: aplicación de procedimiento de retención en la fuente para el año gravable 2026.

Yo, **MONICA PATRICIA BUSTAMANTE QUERUBIN**, identificado con cédula de ciudadanía número 43.482.148, con domicilio principal en la ciudad de Cisneros, Antioquia, solicito que la aplicación del procedimiento de retención en la fuente sobre mis ingresos sea por el método:

Rentas exentas Art. 383	[x]
Costos y deducciones	[ ]

Autorizo que el procedimiento se efectúe a partir del mes siguiente a la radicación de la presente solicitud, en la liquidación del pago.

Cordialmente,

Mónica Bustamante

MONICA PATRICIA BUSTAMANTE QUERUBIN

CC:43.482.148 de Cisneros, Antioquia

Cisneros, 3 de marzo de 2026

Señores:

Secretaria de Hacienda

Cisneros Antioquia

Asunto: Declaración juramentada de régimen no responsable de IVA y no obligado a facturar electrónicamente.

Yo **MONICA PATRICIA BUSTAMANTE QUERUBIN**, identificado (a) con la cédula No. **43.482.148**, expedida en Cisneros Antioquia, y de conformidad con lo establecido en el Estatuto tributario, informo a ustedes que no estoy obligado a facturar electrónicamente por el año gravable 2026 ,según las siguientes condiciones:

1. Soy persona natural que durante este año fiscal no he enajenado bienes y/o servicios con ingresos brutos superiores a 3.500 UVT ($183.309.000)
2. Soy una persona natural que durante este año fiscal no he contratado con el Estado ingresos brutos superiores a 4.500 UVT ($235.683.000)
3. No poseo más de un establecimiento de comercio
4. No Exploto Intangibles
5. No soy usuario aduanero

Cordialmente,

FIRMA Mònica Bfe

NOMBRE COMPLETO: MONICA PATRICIA BUSTAMANTE QUERUBIN

No. DOCUMENTO DE IDENTIDAD: 43482148

DIRECCION DE CORRESPONDENCIA: CALLE 19 23B 70 FLORENCIA

EMAIL: monicabustamante797@gmail.com

TELÉFONO: 3136423016

SuAporte | REPORTE INDIVIDUAL

Fecha creación reporte 2026-02-24, 09:36:12 AM **Tipo Planilla** E **Número Planilla** 83881394

Periodo Cotización 202601 **Periodo Servicio** 202602

Cliente: NI901054658 GRUPO SOLUCIONES ADMINISTRATIVO SAS

PAGADA 2026-02-24

I. DATOS DEL APORTANTE

Razón Social	GRUPO SOLUCIONES ADMINISTRATIVO SAS				
Documento	NI 901054658	**Dirección**	CLL 57 # 69 -227		
Tipo de Empresa	EMPLEADOR	**Teléfono**	3013985546		
Tipo Persona	JURÍDICA	**Forma Presentación**	SUCURSAL	**Total Afiliados**	1
Ciudad	MEDELLIN	**Departamento**	ANTIOQUIA		
Representante Legal	DUQUE RIOS JORGE MARIO	**Identificación**	CC 1037071217		

II. DATOS DEL AFILIADO

Documento			Residente		Exonerado		Apellidos y Nombres	Código Ciudad - Departamento	Centro de Trabajo	Ubicación Laboral
	CC 43482148									
Tipo Cotizante	01	03				S	BUSTAMANTE QUERUBIN MONICA PATRICIA	5001000 - 5	000000001	ANTIOQUIA

III. APORTE POR CADA UNA DE LAS ADMINISTRADORAS ASOCIADAS AL AFILIADO:

Novedades																								Extranjero	Tipo salario	Salario	Pensión							Salud						Riesgos						Caja				Parafiscales			
ING	RET	TDE	TAE	TDP	TAP	VSP	COR	VST	SLN	IGE	LMA	VAC	AVP	VCT	IRP	Días AFP	Días EPS	Días ARP	Días CCF							Código AFP	Código Tras. AFP	Tarifa AFP	IBC	Total Aporte AFP	Total Aporte FSP	Total Aporte FSPS	Código EPS	Código Tras. EPS	Tarifa EPS	IBC EPS	Aporte Salud	Aporte UPC	Código ARL	Clase Riesgo	Tarifa ARL	IBC ARL	Aporte Riesgos	Código CCF	Tarifa CCF	IBC CCF	Aporte Caja	Tarifa SENA	Aporte SENA	Tarifa ICBF	Apo ICB
																0	0	30	30	30				F	$ 1.750.905	NIN-AF		0 %	$ 0	$ 0	$ 0	$ 0	EPS002		4 %	$ 1.750.905	$ 70.100	$ 0	14-4	1	0,522 %	$ 1.750.905	$ 9.200	CCF04	4 %	$ 1.750.905	$ 70.100	0 %	$ 0	0 %	$

IV.TOTALES

Total Aportes Pensión	Total Aportes FSP	Total Aportes FSPS	Total Aportes Salud	Total Aportes Riesgos	Total Aportes Cajas	Total Aportes SENA	Total Aportes ICBF	Total Aportes ESAP	Total Aportes MEN	Total Final
NINGUNA AFP	FSP SOLIDARIDAD	FSP SUBSISTENCIA	SALUD TOTAL EPS	SEGUROS DE VIDA COLPATRIA S.A.	COMFAMA	SENA	ICBF	ESAP	MEN	
$ 0	$ 0	$ 0	$ 70.100	$ 9.200	$ 70.100	$ 0	$ 0	$ 0	$ 0	$ 149.400

Enlace Operativo, Línea Expertos en PILA: Barranquilla: 385 24 44 - Bogotá: 485 4485 - Bucaramanga: 697 87 27 - Cali: 485 9444 - Cartagena: 693 77 27 - Pereira: 340 13 27 - Manizales: 892 80 27 - Medellín: 604 2727 - Desde otras ciudades: 018000 51 99 77.

Cisneros, 04 de marzo del 2026

INFORMACIÓN GENERAL DEL CONTRATO				
Contrato:	X	Convenio:		
Contrato N.	CONV-ASO-001-2026 del 29 de enero		Año:	2026

OBJETO DEL CONTRATO: "CONVENIO ASOCIATIVO CON COOPERACION DE ESFUERZOS INSTITUCIONALES, PARA LA PRESTACIÓN DEL SERVICIO PÚBLICO DE PREVENCIÓN Y CONTROL DE INCENDIOS de CALAMIDADES CONEXAS Y EJECUCIÓN DE ACCIONES ENCAMINADAS A LA PREVENCIÓN Y ATENCIÓN DE DESASTRES NATURALES O ANTRÓPICOS A TRAVÉS DE LA PLANEACIÓN, DIVULGACIÓN, Y EDUCACIÓN DE LA COMUNIDAD CISNEREÑA"

Nombre y cargo del Supervisor:	JUAN SEBASTIAN CARDONA AGUILAR - secretario general y de gobierno
Nombre de contratista:	CUERPO DE BOMBEROS VOLUNTARIOS DEL MUNICIPIO DE CISNEROS CON NIT 900.060.894-9, representado legalmente por la señora MONICA PATRICIA BUSTAMANTE QUERUBIN, identificada con cédula número 43.482.148.
Valor del convenio	CINCUENTA MILLONES SEISCIENTOS MIL PESOS M/L ($50´600.000)
Valor adicionado	N/A
Valor final del convenio	CINCUENTA MILLONES SEISCIENTOS MIL PESOS M/L ($50´600.000)
Esfuerzo del municipio	CUARENTA Y NUEVE MILLONES SEISCIENTOS MIL PESOS M/L ($49´600.000)
Esfuerzo de bomberos	UN MILLON DE PESOS M/L ($1´000.000)
duración inicial del contrato:	NUEVE (9) MESES Y DIECINUEVE (19) DIAS, contados a partir de la suscripción del Acta de Inicio.
plazo prorrogado	N/A
Plazo final del contrato	NUEVE (9) MESES Y DIECINUEVE (19) DIAS, contados a partir de la suscripción del Acta de Inicio.
Fecha final de ejecución del contrato	del 29 de enero al 15 de noviembre del 2026
Valor del acta	$8`032.880

DESARROLLO DE LA SUPERVISION

Avance – Financiero

Balance General del Contrato

Concepto	Valor
Valor inicial del Convenio	$50´600.000
Valor aporte Municipio	$49´600.000
Valor aporte bomberos	$1´000.000
Valor Total del Convenio	$50´600.000
Valor pagado Municipio	$0
Porcentaje ejecutado Pagado municipio	0%
Valor pagado bomberos	$0

Pagos realizados al contratista

Concepto (Anticipo, actas, pagos)	Egreso	Fecha	Valor
Acta N°1			$8`032.880
Acta N°2			
Acta N°3			
Acta N°4			
Acta N°5			
Acta N°6			
Acta N°7			

Porcentaje ejecutado Pagado bomberos	0%	Acta N°8			
Valor causado que no se ha pagado municipio	$8`032.880	Acta N°9			
Valor total ejecutado municipio	$8`032.880	Acta N°10			
Porcentaje total ejecutado municipio	16.20%				
Valor total ejecutado bomberos	$0				
Porcentaje total ejecutado bomberos	%0				
Valor total ejecutado	$8`032.880				
Porcentaje total ejecutado	16.20%				
Valor saldo por ejecutar municipio	$41`567.120				
Porcentaje por ejecutar municipio	83.80%				
Valor saldo por ejecutar convenio	$42`567.120				
Porcentaje por ejecutar convenio	84.12%				
Valor saldo por ejecutar bomberos	$1`000.000				
Porcentaje por ejecutar bomberos	100%				

INFORMACIÓN DEL SUPERVISOR
Verificación del Cumplimiento de las actividades o productos contractuales y evaluación final del contratista **Cumplimiento al objeto del contrato:** El contratista cumplió satisfactoriamente con las actividades o productos estipulados dentro del contrato y en el periodo: del **29 de enero al 28 de febrero del 2026** El Cuerpo de Bomberos Voluntarios del municipio de Cisneros se encuentra siempre disponible para atender de manera inmediata todas las emergencias que se presenten en el territorio, tales como inundaciones, accidentes en todas sus modalidades, incendios en la zona urbana y rural, rescate de animales y demás calamidades que se presenten, además se da a conocer a la comunidad sobre su disponibilidad, especialmente durante los fines de semana, con el fin de mantener vigilancia y presencia en diferentes sectores del municipio como charcos, piscinas y otras áreas que requieren especial atención. Además, el Cuerpo de Bomberos desarrolla capacitaciones dirigidas a la comunidad e instituciones, orientadas a la prevención y a la gestión del riesgo frente a posibles eventualidades. Por su parte, la Administración Municipal garantiza el pago oportuno de la sobretasa bomberil mediante actas de avance mensual, asegurando así la continuidad del servicio y la atención inmediata con el personal de apoyo. Todo esto se evidencia en el informe de actividades y constancias aportadas Calidad de las especificaciones del bien o servicio: Las actividades o especificaciones contempladas en el contrato objeto de supervisión vienen siendo realizadas con la calidad en las especificaciones técnica requerida y exigencias acordadas tanto por el contratista como por la entidad contratante. Cumplimiento de la entrega: dentro del periodo reportado cumplió con las actividades contempladas en el contrato y en el periodo comprendido entre el **29 de enero al 28 de febrero del 2026.** Atención y cumplimiento a los requerimientos entregados al contratista: El contratista viene acatando las sugerencias hechas por parte de la entidad contratante y del supervisor.
CERTIFICACION DEL SUPERVISOR PARA PAGO
CONCLUSIONES
Concepto del Supervisor.
El contratista viene cumpliendo a cabalidad con cada una de las actividades estipuladas en el contrato y en el periodo correspondiente entre el **29 de enero al 28 de febrero del 2026,** se procede a autorizar el **primer desembolso** al contratista. El contratista adjunto: • Cuenta de cobro. • Informe de actividades. • El recibo de pago y la planilla de la seguridad social en original: (salud, pensión y riesgos), verificados por el Supervisor.

Es responsabilidad del Supervisor verificar que el expediente contractual y de pagos este completo y mantener el formato sin modificaciones (favor no agregar o quitar campos) Ley 80 de 1993 Numeral 32, Ley 1474 de 2011 art.83-85 y Decreto 1082/2015.

JUAN SEBASTIAN CARDONA AGUILAR
secretario general y de gobierno
supervisor

	NOMBRE	FIRMA	FECHA
Elaboró	Juan Sebastián Cardona Aguilar - Secretario General Y De Gobierno		04-03-2026
Revisó	Juan Sebastián Cardona Aguilar - Secretario General Y De Gobierno		04-03-2026
Aprobó	Juan Sebastián Cardona Aguilar - Secretario General Y De Gobierno		04-03-2026
Los arriba firmantes declaramos que hemos revisado el documento y lo encontramos ajustado a las normas y disposiciones legales vigentes y por lo tanto bajo nuestra responsabilidad lo presentamos para firmar.			

INFORME DE ACTIVIDADES

Cisneros, 03 de marzo del 2026

Contratista:	CUERPO DE BOMBEROS VOLUNTARIOS DEL MUNICIPIO DE CISNEROS CON NIT 900.060.894-9, representado legalmente por la señora MONICA PATRICIA BUSTAMANTE QUERUBIN, identificada con cédula número 43.482.148.
No. de Contrato:	CONV-ASO-001-2026 del 29 de enero
Objeto del Contrato:	CONVENIO ASOCIATIVO CON COOPERACION DE ESFUERZOS INSTITUCIONALES, PARA LA PRESTACIÓN DEL SERVICIO PÚBLICO DE PREVENCIÓN Y CONTROL DE INCENDIOS de CALAMIDADES CONEXAS Y EJECUCIÓN DE ACCIONES ENCAMINADAS A LA PREVENCIÓN Y ATENCIÓN DE DESASTRES NATURALES O ANTRÓPICOS A TRAVÉS DE LA PLANEACIÓN, DIVULGACIÓN, Y EDUCACIÓN DE LA COMUNIDAD CISNEREÑA
Valor del convenio	CINCUENTA MILLONES SEISCIENTOS MIL PESOS M/L ($50´600.000)
Valor adicionado	N/A
Valor final del convenio	CINCUENTA MILLONES SEISCIENTOS MIL PESOS M/L ($50´600.000)
Esfuerzo del municipio	CUARENTA Y NUEVE MILLONES SEISCIENTOS MIL PESOS M/L ($49´600.000)
Esfuerzo de bomberos	UN MILLON DE PESOS M/L ($1´000.000)
duración inicial del contrato:	NUEVE (9) MESES Y DIECINUEVE (19) DIAS, contados a partir de la suscripción del Acta de Inicio.
plazo prorrogado	N/A
Plazo final del contrato	NUEVE (9) MESES Y DIECINUEVE (19) DIAS, contados a partir de la suscripción del Acta de Inicio.
Fecha de inicio del contrato	Del 29 de enero 2026
Fecha de terminación del contrato	15 de noviembre 2026
Periodo a cobrar:	Del 29 de enero al 28 de febrero del 2026
Valor a cobrar	$8`032.880
Nombre del Supervisor	JUAN SEBASTIAN CARDONA AGUILAR
Cargo del Supervisor	secretario general y de gobierno

CUMPLIMIENTO DE ACTIVIDADES DEL PLAN DE TRABAJO		
Actividades o productos definidos en el contrato	**Actividades o productos realizados**	**Evidencia**
1. Atender oportunamente las emergencias relacionadas con incendios, explosiones y	Durante el período informado, se atendieron de manera oportuna las emergencias relacionadas con incendios, explosiones y calamidades conexas, actuando conforme a los protocolos establecidos y a las instrucciones recibida	ANEXO 1

emergencias relacionadas con incendios, explosiones y calamidades conexas y las instrucciones que reciban al efecto.	explosiones y calamidades conexas, actuando conforme a los protocolos establecidos y a las instrucciones recibida - Se brinda atención prehospitalaria a paciente involucrada en accidente de tránsito en el sector El Reposo; posteriormente es trasladado a la E.S.E. Hospital San Antonio. - Se atiende paciente con lesiones leves derivadas de accidente en el sector El Ciprés. - Se realiza captura de zarigüeya al interior de vivienda ubicada en el sector La Transversal; el ejemplar es liberado en su hábitat natural, garantizando condiciones adecuadas de bioseguridad. - Se brinda atención y traslado asistencial a paciente con lesión secundaria a caída de caballo, desde la vereda Sabanalarga hasta la E.S.E. Hospital San Antonio. - Se efectúa traslado asistencial de paciente desde el sector La Represa hacia la E.S.E. Hospital San Antonio.	
2. Investigar las causas de las emergencias relacionadas que atiendan y presentar un informe oficial a las autoridades correspondientes.	Durante el periodo reportado no se registraron emergencias que requirieran atención operativa. No obstante, se mantiene seguimiento preventivo y monitoreo permanente frente a posibles eventos adversos en la jurisdicción.	
3. Desarrollar campañas públicas y programas de prevención de incendios, desastres y otras calamidades conexas, promoción de hábitos correctos, capacitación de personal propio, brigadas de estudiantes, comunidad; mantener correctiva y preventivamente sus equipos; administrar y mantener el correcto funcionamiento de instalaciones y servicios; todo ello, incluyendo los créditos al Municipio como copartícipe de las mismas.	Durante el periodo reportado se desarrollaron campañas públicas y programas orientados a la prevención de incendios, desastres y demás calamidades conexas, con hábitos seguros en la comunidad, además se realizan brigadas estudiantiles y comunidad en general, fortaleciendo la cultura de la prevención y la respuesta ante emergencias. Adicionalmente se realizan las diferentes charas y capacitaciones: - Se brinda apoyo logístico a la Comisaría de Familia mediante el traslado de personal hacia la ciudad de Medellín. - Se realiza traslado asistencial de paciente desde el barrio Cera Larga hasta la E.S.E. Hospital San Antonio. - Se presta apoyo a la autoridad de tránsito en el traslado de motocicleta inmovilizada hasta el sector El Castillo, conforme a procedimiento establecido. - Se brinda apoyo logístico a la Administración Municipal en el transporte de silletería desde la sede del Adulto	ANEXO 2

	Mayor hasta la Estación del Ferrocarril.	
4. Promover ante las autoridades competentes, con la debida autorización de su representante legal, aportando las pruebas respectivas, investigaciones penales o disciplinarias contra quienes hayan causado perjuicio con ocasión de los incendios y/o calamidades conexas a cargo de la Institución Bomberil. Esta función será solamente en ejercicio del servicio.	Durante el periodo reportado no se presentaron hechos relacionados con incendios y/o calamidades conexas que generaran perjuicio institucional y que ameritaran la promoción de acciones penales o disciplinarias ante las autoridades competentes.	
5. Presentar bimestralmente o inmediatamente después de atendido un evento siniestro, informe de ejecución de los recursos transferidos mediante el presente Convenio, dirigido al Despacho de la Alcaldesa.	En cumplimiento de lo establecido en el Convenio, se presentó oportunamente al Despacho de la alcaldesa el informe bimestral de ejecución de los recursos transferidos. En caso de atención de evento siniestro, el informe correspondiente será remitido de manera inmediata.	
6. Cumplir los requisitos legales y de ejecución del presente convenio, a su cargo, en el plazo máximo de cinco (5) días calendario.	Durante el periodo reportado se dio cumplimiento oportuno a los requisitos legales y de ejecución establecidos en el Convenio, dentro del plazo máximo de cinco (5) días calendario, conforme a las obligaciones a cargo de la Institución.	
7. A mantener vigentes amparos ante la contingencia de infidelidad o incorrecto manejo de los recursos transferidos por parte del encargado dentro de su entidad, en cuantía suficiente y con relación al valor girado.	Durante el periodo reportado se mantuvieron vigentes los amparos y garantías correspondientes, a cubrir contingencias, manejo adecuado de los recursos transferidos, conforme a lo establecido en el Convenio.	
8. A mantener una infraestructura adecuada a la función encomendada, invirtiendo los recursos según instrucciones del Municipio y en equipos, insumos y gastos directos y estrictamente relacionados con su misión.	Durante el periodo reportado se garantizó el mantenimiento de una infraestructura adecuada para el cumplimiento de la función encomendada, realizando la inversión de los recursos exclusivamente a equipos, insumos y gastos directos estrictamente relacionados con la misión institucional.	

ANEXO 1











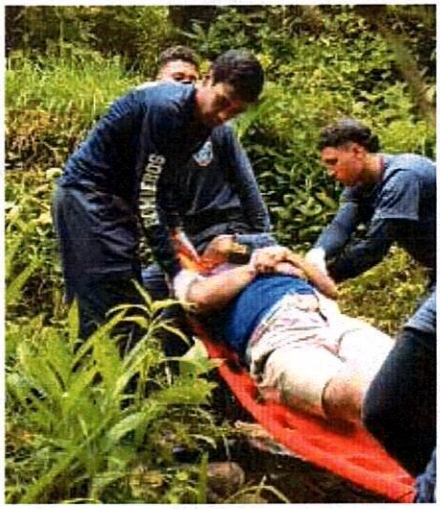

ANEXO 2











Mónica Bte

MONICA PATRICIA BUSTAMANTE QUERUBIN
Cedula: 43.482.148. de Cisneros, Antioquia
Celular: 313 6423016