Belén Alcaldía Municipal	GESTION FINANCIERA	Código: GF-SH-F008
	SECRETARIA DE HACIENDA	Versión: 01
	COMPROBANTE DE EGRESO	Fecha de Aprobación: 27/02/2025

COMPROBANTE DE EGRESO Nro: EGR - 2025000595

jueves, 4 de diciembre de 2025

Comprobante Afectado				Fecha
COM		2025000541		04-dic.-25

1. DATOS DEL BENEFICIARIO

NOMBRE	GARCIA GONZALEZ HECTOR		CC o NIT	5888679	DV 1
DIRECCION	CR 10 N 15 04		CELULAR	7729500	
BANCO		CUENTA	TIPO CUENTA	CTA AH	
CHEQUE No	PAGO ELECTRONICO		VALOR PAGO	5,664,339.00	

DESCRIPCION

PAGO ACTA DE LIQUIDACION DEL CONTRATO N° 109 DE 2025 CUYO OBJETO ES EL DE AUNAR ESFUERZOS QUE PERMITAN GARANTIZAR EL MEJORAMIENTO DEL SISTEMA PENITENCIARIO Y CARCELARIO PARA EL ESTABLECIMIENTO PENITENCIARIO DE MEDIANA SEGURIDAD Y CARCELARIO DE SANTA ROSA DE VITERBO BOYACÁ, EN CUMPLIMIENTO DE LOS ARTÍCULOS 17,19 Y 87 DE LA LEY 65 DE 1993.

Valor Pago en Letras: CINCO MILLONES SEISCIENTOS SESENTA Y CUATRO MIL TRESCIENTOS TREINTA Y NUEVE PESOS MC.

2. MOVIMIENTO FINANCIERO Y CONTABLE

CUENTA	RUBRO PPTAL	NOMBRE	DEBITOS	CREDITOS	RETENCIONES TIPO	BASE	%
1110050819		Bancolombia Cta. 26223471770 Fto. M. Belen	00.00	5,664,339.00			
24360805		Rte. Fte. Compras 2.5% Declarantes	00.00	139,000.00	Fuente	5,546,050.00	2.500
13110109	1.1.01.02.218.1.	Tasa pro Deporte y Recreación	00.00	139,000.00	Tasa Pro De	5,546,050.00	2.500
13058801	1.1.01.02.300.55	Est. Pro Cultura 2%	00.00	111,000.00	Est. Pro Cu	5,546,050.00	2.000
13058802	1.1.01.02.300.01	Est. Pro Anciano 4%	00.00	222,000.00	Est. Pro An	5,546,050.00	4.000
13058804	1.1.01.02.300.61	Estampilla para la Justicia Familiar 2%	00.00	111,000.00	Est. Justic	5,546,050.00	2.000
24362501		Retención de IVA Compras 15%	00.00	158,000.00	I.V.A.	1,053,750.00	15.000
1305080104	1.1.01.02.200.03	ICA Contratista 10*1000	00.00	55,461.00	I.C.A.	5,546,050.00	1.000
24010201 5888679 001	2.3.12.1206.0800.1206007	Proyectos de inversión GARCIA GONZALEZ HECTOR	6,599,800.00	00.00			
		SUMAS IGUALES	6,599,800.00	6,599,800.00			

3. MOVIMIENTO PRESUPUESTAL VIGENCIA

CDP	REGISTRO	RUBRO	NOMBRE	VALOR
2025000085	2025000313	2.3.12.1206.0800.1206007.2.3.2.02.0 2.009.91270 95-12.1.2.1.0.00	Servicio de bienestar a la poblacion privada de libertad.JUSTICIA Y DEL DERECHOsistema penitenciario y carcelario en el marco de los derechos humanos . FUENTE: 1.2.1.0.00-INGRESOS CORRIENTES DE LIBRE DESTINACION	6,599,800.00

95-12 Personas privadas de la libertad con Servicio de bienestar

TOTAL PRESUPUESTO 6,599,800.00

Elaboró: TESORERIA MUNICIPAL - SECRETARIA DE HACIENDA Aprobo:	Modifico: Reviso:	Firma y Sello Beneficiario
CABETO PEREZ DIAZ ALCALDE MUNICIPAL	HEIDY DANIELA CASTRO DIAZ SECRETARIA DE HACIENDA MUNICIPAL	NOMBRE c.c ó Nit

Nit: 800099199-4
Carrera 6 N° 6 - 22. Belén , Boyacá. - Parque Principal Los Fundadores.
alcaldia@belen-boyaca.gov.co I www.belen-boyaca.gov.co I Tel 313 243 96 52

Belén Alcaldía Municipal	GESTION FINANCIERA	Código: GF-SH-F008
	SECRETARIA DE HACIENDA	Versión: 01
	ORDEN DE PAGO	Fecha de Aprobación: 27/02/2025

ORDEN DE PAGO No. COM-2025000541

jueves, 4 de diciembre de 2025

1. DATOS DEL BENEFICIARIO

NOMBRE	GARCIA GONZALEZ HECTOR	CC o NIT	5888679	DV	1
DIRECCION	CR 10 N 15 04	CELULAR	7729500		
DESCRIPCION	PAGO ACTA DE LIQUIDACION DEL CONTRATO N° 109 DE 2025 CUYO OBJETO ES EL DE AUNAR ESFUERZOS QUE PERMITAN GARANTIZAR EL MEJORAMIENTO DEL SISTEMA PENITENCIARIO Y CARCELARIO PARA EL ESTABLECIMIENTO PENITENCIARIO DE MEDIANA SEGURIDAD Y CARCELARIO DE SANTA ROSA DE VITERBO BOYACÁ, EN CUMPLIMIENTO DE LOS ARTÍCULOS 17,19 Y 87 DE LA LEY 65 DE 1993.				

2. MOVIMIENTO FINANCIERO Y CONTABLE

CUENTA	NOMBRE DE LA CUENTA	DEBITOS	CREDITOS
55070606	Centros de Reclusion	6,599,800.00	00.00
24010201	Proyectos de inversión GARCIA GONZALEZ HECTOR	00.00	6,599,800.00
	SUMAS IGUALES	6,599,800.00	6,599,800.00

Documento		Valor a Girar	6,599,800.00

3. MOVIMIENTO PRESUPUESTAL VIGENCIA

CDP	REGISTRO	RUBRO	NOMBRE	VALOR
2025000085	2025000313	2.3.12.1206.0800.1206007.2.3.2.02.02.009.91270.95-12.1.2.1.0.00	Servicio de bienestar a la poblacion privada de libertadJUSTICIA Y DEL DERECHOsistema penitenciario y carcelario en el marco de los derechos humanos . FUENTE: 1.2.1.0.00-INGRESOS CORRIENTES DE LIBRE DESTINACION	6,599,800.00

95-12	Personas privadas de la libertad con Servicio de bienestar		
		TOTAL PRESUPUESTO	6,599,800.00

CABETO PEREZ DIAZ
ALCALDE MUNICIPAL

Elaboró: -
Revisó: HEIDY DANIELA CASTRO DIAZ - SECRETARIA DE HACIENDA

Nit: 800099199-4
Carrera 6 N° 6 - 22. Belén , Boyacá. - Parque Principal Los Fundadores.
alcaldia@belen-boyaca.gov.co I www.belen-boyaca.gov.co I Tel 313 243 96 52

HECTOR GARCIA GONZALEZ
NIT 5.888.679-1
CRA 10 # 15 04 y CRA 10 # 16-37
Tel: (608) 7729500
Sogamoso - Colombia
expodistribuciones@gmail.com

Factura electrónica de venta
No. FESI 25431

Señores	MUNICIPIO DE BELEN		
NIT	800.099.199-4	**Teléfono**	(000) 3132439652 - Ext. 000
Dirección	CRA 6#6-22	**Ciudad**	Belén - Colombia

Fecha y hora Factura

Generación	28/08/2025, 18:43
Expedición	28/08/2025, 18:43
Vencimiento	31/12/2025

Ítem	Código	Descripción	Cantidad	Unidad de medida	Vr. Unitario	Impto. Cargo	Valor Impto.Cargo	% Desc.	Vr. Total
1	BE001	TRAPERO COMPLETO CON MANGO (palo) Trapero Mecha fabricado con microfibra, Su diseño incluye un cabezal giratorio que facilita el acceso a rincones difíciles y permite una limpieza más eficiente, colores variados, incluido Bastón de madera 120 cm de alto, para enroscar el trapero	181.00		7,394.96	19 %	254,312.61	0 %	1,592,800.00
2	BE002	ESCOBA DURA COMPLETA CON MANGO (palo) Cerdas de PVC con puntas tipo orzuela para atrapar pelusas y cabellos; incluido bastón de madera de 120 centímetros de largo, resistente y dura Colores azul, Medidas del cepillo: 24 cm x 5 cm x 14 cm, altura de las cerdas once centímetros	180.00		6,386.55	19 %	218,420.17	0 %	1,368,000.00
3	BE003	JABÓN DE POLVO BOLSA X 1 KG Detergente en polvo multiusos con aroma a limón, bolsa por un kilogramo, antibacterial, removedor de manchas, detergente, apto para lavar a mano.	335.00		4,873.95	19 %	310,226.89	0 %	1,943,000.00
4	BE004	HIPOCLORITO AL 13% BOTELLA DE UN LITRO hipoclorito de sodio al 13% para limpieza y de desinfección de toda clase de superficies y equipos, elimina el 99,9% de bacterias y hongos	200.00		3,529.41	19 %	134,117.65	0 %	840,000.00
5	BE005	BOLSAS DE BASURA BIODEGRADABLES Medidas: ancho 70 centímetros, largo 120centimetros, Paquete Por 100 Unidades, color negro, Calidad reciclable, resistente, duradera y con garantía, para carga pesada, con capacidad de aproximadamente de 100 Litros; uso en basureros.	8.00		3,193.28	19 %	4,853.78	0 %	30,400.00
6	BE006	GUANTES RESIDUOS BIOLÓGICOS TALLA 10, 12 Guantes de color negro, que cubren totalmente la mano, evitando posibles riesgos de amputación, quemaduras, cortes, fracturas, abrasiones, etc. protegen frente a infecciones, ayudan a desarrollar mejor el trabajo, gracias al agarre antideslizante, guantes industrial calibre 25	129.00		5,378.15	19 %	131,818.49	0 %	825,600.00

RECIBIDO
SECRETARÍA DE HACIENDA
Belén
POR:
FECHA: 04/11/25 HORA: 11:28 am

Fabricante Software y Proveedor tecnológico: Siigo SAS - Nit 830.048.145-8. Nombre Software: Siigo Nube. Firma electrónica: ver en el XML

Total items: 6

Total Bruto	5,546,050.41
IVA 19%	1,053,749.59
Total a Pagar	6,599,800.00

Valor en Letras:
Seis millones quinientos noventa y nueve mil ochocientos pesos m/cte

Forma de pago:
Crédito

Medio de pago:
Otro - Crédito - Cuota No. 001 vence el 2025-12-31 por $ 6,599,800.00

Observaciones:
no somos Grandes contribuyentes ni Autoretenedores de renta. Somos regimen comun. Para facturas de credito el incumplimiento de su pago en la fecha otorgada genera intereses de mora .esta factura se asimila en todos sus efectos a una letra de cambio segun articulo 774 del codigo de comercio. Esta factura es un titulo valor y presta merito ejecutivo ley 1231 de 2008. Somos una empresa Colombiana.

Orden de entrega: - Fecha:

A esta factura de venta aplican las normas relativas a la letra de cambio (artículo 5 Ley 1231 de 2008). Con esta el Comprador declara haber recibido real y materialmente las mercancías o prestación de servicios descritos en este título - Valor. **Número Autorización Electrónica 18764092925907 aprobado en 20250507 prefijo FESI desde el número 25118 al 30000 Vigencia: 6 Meses**
Responsable de IVA - Actividad Económica 4649 Comercio al por mayor de otros utensilios domésticos n.c.p. Tarifa 0.06
CUFE: 4e81e37b44ee1fdde08c4ee8d39b2dfb7a054fee2416a121750f62726f3e57deaa7a28ac33ebeeb950d4b740030d76f6

Belén Alcaldía Municipal	GESTIÓN FINANCIERA	Código: GF-SH-FO22
	SECRETARÍA DE HACIENDA	Versión: 01
	ACTA LIQUIDACIÓN	Fecha de aprobación: 26/Jun/2025

1. DATOS DEL CONTRATISTA

Ciudad y Fecha	BELÉN, 26 DE NOVIEMBRE DE 2025					
Contratista	HECTOR GARCIA GONZALEZ			**C.C. o NIT**	5,888,679	
Representante legal	N/A			**C.C.**	N/A	
Tipo de contrato	COMPRAVENTA	**N° Contrato**	109	**Año**	2025	
Fecha de inicio	21 DE AGOSTO DE 2025	**Fecha de fin**	28 DE AGOSTO DE 2025			
Periodo de Pago	**Desde** 21-ago-25	**Hasta**	28-ago-25	**Pago N°**	1	
Vigencia de Poliza	**Desde** N/A	**Hasta**	N/A	**Poliza N°**	-	
Objeto del contrato	ADQUISICIÓN DE ELEMENTOS DE ASEO PARA ZONAS COMUNES CON DESTINO AL ESTABLECIMIENTO PENITENCIARIO DE MEDIANA SEGURIDAD Y CARCELARIO DE SANTA ROSA DE VITERBO. "					
Nombre y Cargo del supervisor	YESMI ELIZABETH GALLO GUERRERO					
Registro Presupuesta	RES- 2025000313					

2. ESTADO DE CUENTA DEL CONTRATO

DETALLE	(+)	(-)
(+) Valor inicial del contrato	$ 6,600,000	
(+) Valor adiciones	$ -	
VALOR TOTAL CONTRATADO	$ 6,600,000	
(-) Anticipo		$ -
(-) Valor pagos parciales		$ -
(-) Valor a pagar		$ 6,599,800,00
(-) Valor pendiente de ejecució		$ 200,00
SUMAS IGUALES	**$ 6.600.000,00**	$ 6,600,000,00
VALOR A PAGAR EN LETRAS	SEIS MILLONES QUINIENTOS NOVENTA Y NUEVE OCHOCIENTOS PESOS M/CTE	

3. OBSERVACIONES

Firma del contratista	**Firma del supervisor**

NIT. 800.099.199-4
Carrera 6 N°6 – 22 Belén, Boyacá - Parque Principal Los Fundadores
alcaldia@belen-boyaca.gov.co | www.belen-boyaca.gov.co | Tel. 313 243 9652

1. DATOS DEL CONTRATISTA

Ciudad y Fecha	Belen, 26 de noviembre de 2025					
Contratista	HECTOR GARCIA GONZALEZ		**C.C. o NIT**	5.888.679	**Responsable IVA:**	SI
Representante legal	HECTOR GARCIA GONZALEZ		**C.C.**	**5.888.679**		
Tipo de contrato	COMPRAVENTA		**N° Contrato**	109	**Año**	2025
Fecha de inicio	21 DE AGOSTO DE 2025		**Fecha de fin**	28 DE AGOSTO DE 2025		
Periodo de Pago	**Desde**	21 DE AGOSTO DE 2025	**Hasta**	28 DE AGOSTO DE 2025	**Pago N°**	1
Objeto del contrato	ADQUISICIÓN DE ELEMENTOS DE ASEO PARA ZONAS COMUNES CON DESTINO AL ESTABLECIMIENTO PENITENCIARIO DE MEDIANA SEGURIDAD Y CARCELARIO DE SANTA ROSA DE VITERBO. "					
Nombre y Cargo del supervisor	YESMI ELIZABETH GALLO GUERRERO					

2. INFORME DE ACTIVIDADES

Obligaciones especificas contractuales	Actividades realizadas	Fuente de verificación
TRAPERO COMPLETO CON MANGO (palo) Trapero Mecha fabricado con microfibra, Su diseño incluye un cabezal giratorio que facilita el acceso a rincones difíciles y permite una limpieza más eficiente, colores variados, incluido Bastón de madera 120 cm de alto, para enroscar el trapero.	se realizó entrega de forma oportuna cumpliendo con las especificaciones tecnicas y la calidad de los bienes solicitados	Fotos y remisiones
ESCOBA DURA COMPLETA CON MANGO (palo) Cerdas de PVC con puntas tipo orzuela para atrapar pelusas y cabellos; incluido bastón de madera de 120 centímetros de largo, resistente y dura Colores azul, Medidas del cepillo: 24 cm x 5 cm x 14 cm, altura de las cerdas once centímetros.	se realizó entrega de forma oportuna cumpliendo con las especificaciones tecnicas y la calidad de los bienes solicitados	Fotos y remisiones
JABÓN DE POLVO BOLSA X 1 KG Detergente en polvo multiusos con aroma a limón, bolsa por un kilogramo, antibacterial, removedor de manchas, detergente, apto para lavar a mano.	se realizó entrega de forma oportuna cumpliendo con las especificaciones tecnicas y la calidad de los bienes solicitados	Fotos y remisiones
HIPOCLORITO AL 13% BOTELLA DE UN LITRO hipoclorito de sodio al 13% para limpieza y de desinfección de toda clase de superficies y equipos, elimina el 99,9% de bacterias y hongos.	se realizó entrega de forma oportuna cumpliendo con las especificaciones tecnicas y la calidad de los bienes solicitados	Fotos y remisiones
BOLSAS DE BASURA BIODEGRADABLES Medidas: ancho 70 centímetros, largo 120centimetros, Paquete Por 100 Unidades, color negro, Calidad reciclable, resistente, duradera y con garantía, para carga pesada, con capacidad de aproximadamente de 100 Litros; uso en basureros.	se realizó entrega de forma oportuna cumpliendo con las especificaciones tecnicas y la calidad de los bienes solicitados	Fotos y remisiones
GUANTES RESIDUOS BIOLÓGICOS TALLA 10, 12 Guantes de color negro, que cubren totalmente la mano, evitando posibles riesgos de amputación, quemaduras, cortes, fracturas, abrasiones, etc. protegen frente a infecciones, ayudan a desarrollar mejor el trabajo, gracias al agarre antideslizante, guantes industrial calibre 25.	se realizó entrega de forma oportuna cumpliendo con las especificaciones tecnicas y la calidad de los bienes solicitados	Fotos y remisiones

Nota: Los soportes mencionados, deben ser presentados fisicos o magneticos (CD), para su verifcación si aplica.

En mi calidad de contratista certifico bajo la gravedad de juramento, que los documentos soporte del pago de los aportes obligatorios al Sistema General de Seguridad Social corresponden a ingresos provenientes del presente contrato, sujeto a retención en la fuente a título de renta. Decreto 2271 de junio 18 de 2009, articulo 4, parágrafo 1.

Firma del contratista

3. CERTIFICACIÓN DEL SUPERVISOR Y/O INTERVENTOR DEL CONTRATO

NIT. 800.099.199-4
Carrera 6 N°6 – 22 Belén, Boyacá - Parque Principal Los Fundadores
alcaldia@belen-boyaca.gov.co | www.belen-boyaca.gov.co | Tel. 313 243 9652

2. INFORME DE ACTIVIDADES		
Obligaciones especificas contractuales	**Actividades realizadas**	**Fuente de verificación**
En mi calidad de supervisor y/o interventor del Contrato arriba relacionado, certifico el cumplimiento de las obligaciones establecidas según las evidencias verificadas, para el periodo del informe.		
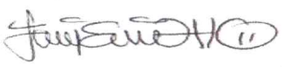 **Firma del supervisor y/o interventor**		

NIT. 800.099.199-4
Carrera 6 N°6 – 22 Belén, Boyacá - Parque Principal Los Fundadores
alcaldia@belen-boyaca.gov.co | www.belen-boyaca.gov.co | Tel. 313 243 9652

EXPO DISTRIBUCIONES	*HECTOR GARCIA GONZALEZ* *NIT: 5888679-1* *expodistribuciones@gmail.com*
	INFORME DE ACTIVIDADES DE CONTRATO DE SUMINISTRO

CARTA DE PRESENTACIÓN DEL INFORME

Sogamoso, 30 de agosto de 2025

Señores:
MUNICIPIO DE BELEN

Referencia: Contratación/ **CONTRATO No. 109 DE 2025**

OBJETO: "ADQUISICIÓN DE ELEMENTOS DE ASEO PARA ZONAS COMUNES CON DESTINO AL ESTABLECIMIENTO PENITENCIARIO DE MEDIANA SEGURIDAD Y CARCELARIO DE SANTA ROSA DE VITERBO"

Cordial saludo.

Por medio de la presente remito a su despacho informe de ejecución correspondiente al 100% del proceso en referencia.

Sin otro particular, atentamente,

HECTOR GARCIA GONZALEZ
CC. 5.888.679
Contratista

- CUMPLIMIENTO DE OBLIGACIONES DEL CONTRATISTA PLANTEADAS POR LA ENTIDAD

OBLIGACIONES GENERALES	CUMPLE	NO CUMPLE
Dar cumplimiento a los derechos y deberes consagrados en el artículo 5° de la Ley 80 de 1993.	X	
Ejecutar y cumplir el objeto del contrato, de acuerdo con lo estipulado en los estudios, las cláusulas del contrato y la oferta presentada por el contratista, siempre que no se opongan a los mismos.	X	
Obrar con diligencia y cuidado necesario en los asuntos que le asigne el supervisor del contrato.	X	
Seguir las indicaciones que el supervisor del contrato realice por escrito.	X	
Obrar con lealtad y buena fe en cada una de las etapas contractuales, evitando dilataciones y entrabamientos.	X	
Constituir las garantías a que haya lugar, si así se hubiere pactado en el contrato.	X	
Cumplir con las obligaciones con los sistemas de salud, riesgos profesionales, pensiones y aportes a las Cajas de Compensación Familiar, Instituto Colombiano de Bienestar Familiar y Servicio Nacional de Aprendizaje, cuando a ello haya lugar. El pago de los aportes de sus empleados, a los sistemas mencionados se acreditará mediante certificación expedida por el revisor fiscal, cuando este exista de acuerdo con los requerimientos de ley, o por el representante legal del contratista.	X	
El objeto del presente CONTRATO no podrá ser subcontratado.	X	

El presente CONTRATO no podrá ser cedido por el Contratista, salvo que medie autorización previa, escrita y expresa del Municipio de Belén, cuyo otorgamiento es discrecional. En caso que se autorice la cesión el cesionario, deberá acreditar los mismos requisitos que se exigieron al contratista para la suscripción del contrato.	X	
Mantener la reserva sobre la información que le sea suministrada para el desarrollo del objeto del contrato.	X	
En general, se obliga a todas aquellas prestaciones que surjan del natural desarrollo del contrato y de la oferta de prestación de servicios presentada al Municipio, la cual forma parte integral del contrato, siempre que no se oponga a sus cláusulas.	X	
Las demás inherentes al cumplimiento del objeto contratado y que sean determinadas por el Supervisor.	X	

OBLIGACIONES ESPECIFICAS	CUMPLE	NO CUMPLE
1. Garantizar el suministro de los elementos de necesarios cumpliendo con las especificaciones estrictas descritas por el EPMSC-SR VITERBO y garantizando que los mismos deben ser de buena calidad y de marcas reconocidas en el mercado.	X	
2. Suministrar los elementos de acuerdo con los requerimientos realizados y en las fechas indicadas por la entidad.	X	

3. Reponer de manera oportuna los elementos que sean devueltos por problemas de calidad y cantidad.	X	
4. Reportar con oportunidad las novedades que se puedan presentar en el suministro de los elementos.	X	
5.El contratista debe entregar en las instalaciones de la alcaldía municipal, los insumos de acuerdo a las especificaciones.	X	
6. Asumir gastos que se ocasionen de transporte necesario para garantizar la entrega de los bienes a suministrados.	X	

El día 19 de agosto del año 2025 se comunicó la **CONTRATO No. 109 de 2025** Contratación de Compraventa por lo cual, se llevó a cabo la entrega de los elementos estipulados en el mismo, acorde a las siguientes características:

DESCRIPCIÓN	CANTIDAD	VALOR UNITARIO CON IVA	VALOR TOTAL CON IVA
TRAPERO COMPLETO CON MANGO (palo)	**100 unidades**	**$ 8.800**	**$ 880.000**

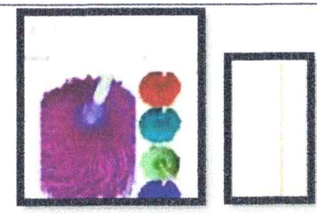 Trapero Mecha fabricado con microfibra, Su diseño incluye un cabezal giratorio que facilita el acceso a rincones difíciles y permite una limpieza más eficiente, colores variados, incluido Bastón de madera 120 cm de alto, para enroscar el trapero			
ESCOBA DURA COMPLETA CON MANGO (palo) 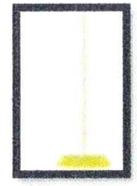 Cerdas de PVC con puntas tipo orzuela para atrapar pelusas y cabellos; incluido bastón de madera de 120 centímetros de largo, resistente y dura	**100 Unidades** Color azul.	**$ 7.600**	**$ 760.000**

Colores azul, Medidas del cepillo: 24 cm x 5 cm x 14 cm, altura de las cerdas once centímetros			
JABÓN DE POLVO BOLSA X 1 KG  Detergente en polvo multiusos con aroma a limón, bolsa por un kilogramo, antibacterial, removedor de manchas, detergente, apto para lavar a mano.	**200** bolsas de un kilogramo	**$ 5.800**	**$ 1.160.000**
HIPOCLORITO AL 13% BOTELLA DE UN LITRO  hipoclorito de sodio al 13% para limpieza y de desinfección de toda clase de superficies y equipos, elimina el 99,9% de bacterias y hongos	**200** botellas de un litro cada una	**$ 4.200**	**$ 840.000**

BOLSAS DE BASURA BIODEGRADABLES  Medidas: ancho 70 centímetros, largo 120centimetros, Paquete Por 100 Unidades, color negro, Calidad reciclable, resistente, duradera y con garantía, para carga pesada, con capacidad de aproximadamente de 100 Litros; uso en basureros.	**8** paquetes x 100 unidades cada paquete, color negro	**$ 3.800**	**$ 30.400**
GUANTES RESIDUOS BIOLÓGICOS TALLA 10, 12  Guantes de color negro, que cubren totalmente la mano, evitando posibles	**98 pares**	**$ 6.400**	**$ 627.200**

riesgos de amputación, quemaduras, cortes, fracturas, abrasiones, etc. protegen frente a infecciones, ayudan a desarrollar mejor el trabajo, gracias al agarre antideslizante, guantes industrial ***calibre 25***			
TOTAL			**$ 4.297.600**

ADICIONAL

VALOR : CUATRO MILLONES DOSCIENTOS NOVENTA Y SIETE MIL SEISCIENTOS ($4.297.600.00) M/CTE

DESCRIPCIÓN	CANTIDAD	VALOR UNITARIO CON IVA	VALOR TOTAL CON IVA
TRAPERO COMPLETO CON MANGO (palo)	**81 unidades**	**$ 8.800**	**$ 712.800**

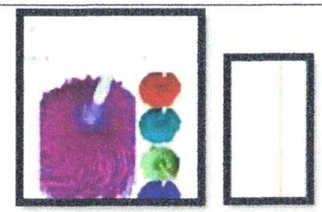 Trapero Mecha fabricado con microfibra, Su diseño incluye un cabezal giratorio que facilita el acceso a rincones difíciles y permite una limpieza más eficiente, colores variados, incluido Bastón de madera 120 cm de alto, para enroscar el trapero			
ESCOBA DURA COMPLETA CON MANGO (palo) 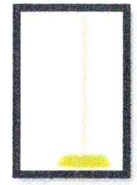 Cerdas de PVC con puntas tipo orzuela para atrapar pelusas y cabellos; incluido bastón de madera de 120 centímetros de largo, resistente y dura	**80 Unidades** Color azul.	**$ 7.600**	**$ 608.000**

Colores azul, Medidas del cepillo: 24 cm x 5 cm x 14 cm, altura de las cerdas once centímetros			
JABÓN DE POLVO BOLSA X 1 KG  Detergente en polvo multiusos con aroma a limón, bolsa por un kilogramo, antibacterial, removedor de manchas, detergente, apto para lavar a mano.	**135** bolsas de un kilogramo	**$ 5.800**	**$ 783.000**
GUANTES RESIDUOS BIOLÓGICOS TALLA 10, 12  Guantes de color negro, que cubren totalmente la mano, evitando posibles riesgos de amputación, quemaduras, cortes, fracturas, abrasiones, etc. protegen frente a infecciones, ayudan a desarrollar mejor el trabajo, gracias al	**31 pares**	**$ 6.400**	**$ 198.400**

agarre antideslizante, guantes industrial ***calibre 25***			
TOTAL			**$ 2.302.200**

VALOR : DOS MILLONES TRESCIENTOS DOSMIL DOSCIENTOS PESOS ($2.302.000.00) M/CTE

VALOR TOTAL: SEIS QUINIENTOS NOVENTA Y NUEVE MIL OCHOCIENTOS PESOS (6.599.800.00) M/CTE

FORMA DE PAGO:

El municipio se compromete a pagar al contratista el valor del contrato resultante del presente proceso, mediante un (1) pago vencido, el cual se hará previa presentación del informe respectivo por parte del contratista con visto bueno de la Supervisión, expedición del certificado de cumplimiento a satisfacción por parte del supervisor, constancia de pago al Sistema General de Seguridad Social en Salud, Pensión y Parafiscales, de conformidad con la normatividad vigente. No obstante, los anteriores pagos están sujetos a las disponibilidades del Programa Anual Mensualizado de Caja - PAC.
Para tramitar cualquiera de los pagos, se deberá acreditar los siguientes documentos: Pago de aportes parafiscales (ICBF, SENA, Caja de compensación familia y ARP) y de aportes al sistema de seguridad social (pago de aporte de pensión, salud y riesgos profesionales), mediante certificación expedida por el revisor fiscal de la empresa o representante legal de la misma, en cumplimiento del artículo 50 de la ley 789 de 2002 y 828 de 2003, y el artículo 23 de la Ley 1150 de 2007 del mes correspondiente
Nota 1: En el valor se entienden incluidos los costos directos e indirectos que ocasione la ejecución del contrato.

CONTROL TECNICO

La entrega de los elementos se realizó en el mes de AGOSTO de 2025, entregando en perfecto estado y a satisfacción de la entidad los elementos mencionados, como se evidencia en el registro fotográfico, celebrando el Contrato de Compraventa No **109 de 2025**:



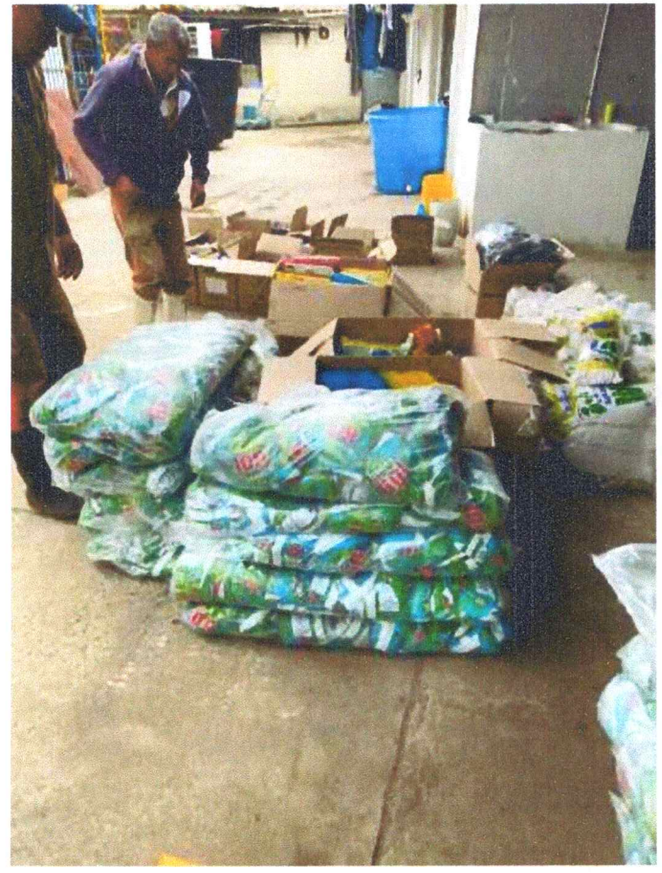

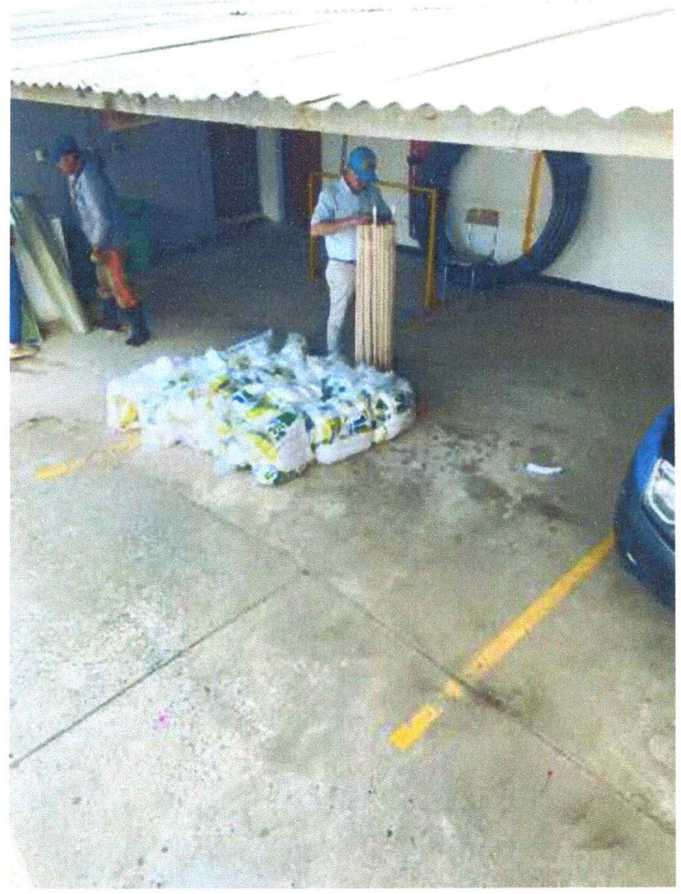







CONTROL PRESUPUESTAL Y FINANCIERO

RELACIÓN DE PAGOS

Municipio:	**BELEN - BOYACA**	
No. Comunicación:	**109 de 2025**	
Objeto:	**"ADQUISICIÓN DE ELEMENTOS DE ASEO PARA ZONAS COMUNES CON DESTINO AL ESTABLECIMIENTO PENITENCIARIO DE MEDIANA SEGURIDAD Y CARCELARIO DE SANTA ROSA DE VITERBO. "**	
Valor Contrato:	**SEIS QUINIENTOS NOVENTA Y NUEVE MIL OCHOCIENTOS PESOS (6.599.800.00) M/CTE**	
Valor ADICION	**DOS MILLONES TRESCIENTOS DOS MIL PESOS M/CTE $2.302.000.00**	
ACTA N° 1	**TOTAL**	**ACUMULUADO**
VALOR CONTRATO	$4.297.600.00	$4.297.600.00
VALOR ADICION	$2.302.000.00	(6.599.800.00
Valor presente acta	**SEIS QUINIENTOS NOVENTA Y NUEVE MIL OCHOCIENTOS PESOS (6.599.800.00) M/CTE**	

Contratista

HECTOR GARCIA GONZALEZ
CC. 5.888.679 DE CHAPARRAL, TOLIMA

Supervisor Contrato

EXPODISTRIBUCIONES

HECTOR GARCIA GONZALEZ
NIT: 5888679-1
expodistribuciones@gmail.com

FORMATO - CERTIFICACIÓN DE PAGOS DE APORTES AL SISTEMA DE SEGURIDAD SOCIAL Y PARAFISCALES - PERSONA JURÍDICA O NATURAL

Yo, **EDWIN MAURICIO BERNAL BENITEZ**, identificado con CC: **1053334885**, y con Tarjeta Profesional No. **232901-T** de la JuntaCentral de Contadores de Colombia, en mi condición de contador de la **PERSONA NATURAL – HECTOR GARCIA GONZALEZ,** identificada con CC: **5.888.679**, debidamente inscrita en la Cámara de Comercio de **SOGAMOSO - BOYACA**, de acuerdo con las normas de auditoria generalmente aceptadas en Colombia luego de examinar los estados financieros de la compañía, certifico el pago de los aportes realizados por la compañía durante los últimos seis (6) meses calendario legalmente exigibles a la fecha de presentación de la propuesta para el presente proceso de selección, por los conceptos de salud, pensiones, riesgos profesionales, cajas de compensación familiar, Instituto Colombiano de Bienestar familiar (ICBF) y Servicio Nacional de Aprendizaje (SENA)

Dada en **SOGAMOSO**, a los (29) días del mes de agosto de **2025.**

*Firma **PERSONA NATURAL***
*NOMBRE: **HECTOR GARCIA GONZALEZ***
*CC: **5.888.679***

Firma del Contador
*Nombre: **EDWIN MAURICIO BERNAL B.***
*CC: **1053334885***
*T.P: **232901-T***

enlace operativo

SuAporte | CERTIFICADO DE PAGO ANUAL

Fecha Creación sábado, 09 de agosto de 2025 10:22:12 AM

Empresa HECTOR GARCIA GONZALEZ **Nit** 5888679

Período de consulta: 2025

HECTOR GARCIA GONZALEZ, fecha de consulta: 2025

Fecha de pago	2025-08-09		
Referencia pago/ Número planilla	78905364	**Planilla Corregida**	
Período de Cotización	202507	**Nombre de la Sucursal**	
Período de Servicio	202508	**Código de la Sucursal**	
Planilla de tipo	(E) PLANILLA EMPLEADOS EMPRESAS.	**Tipo de Empleados**	ACTIVO

Nit	Código	Nombre Administradora	Afiliados	Valor Mora	Valor Aporte	Valor Pagado
N800224808	230301	PORVENIR	5	$ 0	$ 1.555.900	$ 1.555.900
N800251440	EPS005	EPS SANITAS	1	$ 0	$ 80.000	$ 80.000
N830003564	EPS017	FAMISANAR EPS	1	$ 0	$ 55.100	$ 55.100
N860011153	14-23	POSITIVA DE SEGUROS	9	$ 0	$ 167.900	$ 167.900
N891800213	CCF10	COMFABOY	9	$ 0	$ 640.100	$ 640.100
N900156264	EPS037	NUEVA EPS	7	$ 0	$ 505.000	$ 505.000
N900336004	25-14	COLPENSIONES	4	$ 0	$ 1.003.400	$ 1.003.400
					Total Pagado	$ 4.007.400

Fecha de pago	2025-08-09		
Referencia pago/ Número planilla	79718822	**Planilla Corregida**	
Período de Cotización	202508	**Nombre de la Sucursal**	
Período de Servicio	202508	**Código de la Sucursal**	
Planilla de tipo	(I) PLANILLA INDEPENDIENTES	**Tipo de Empleados**	ACTIVO

Nit	Código	Nombre Administradora	Afiliados	Valor Mora	Valor Aporte	Valor Pagado
N860011153	14-23	POSITIVA DE SEGUROS	1	$ 0	$ 119.600	$ 119.600
N900156264	EPS037	NUEVA EPS	1	$ 0	$ 2.862.500	$ 2.862.500
N900336004	25-14	COLPENSIONES	1	$ 0	$ 3.938.800	$ 3.938.800
					Total Pagado	$ 6.920.900

Fecha de pago	2025-07-02		
Referencia pago/ Número planilla	78905129	**Planilla Corregida**	
Período de Cotización	202507	**Nombre de la Sucursal**	
Período de Servicio	202507	**Código de la Sucursal**	
Planilla de tipo	(I) PLANILLA INDEPENDIENTES	**Tipo de Empleados**	ACTIVO

Nit	Código	Nombre Administradora	Afiliados	Valor Mora	Valor Aporte	Valor Pagado
N860011153	14-23	POSITIVA DE SEGUROS	1	$ 0	$ 126.400	$ 126.400
N900156264	EPS037	NUEVA EPS	1	$ 0	$ 3.025.000	$ 3.025.000
N900336004	25-14	COLPENSIONES	1	$ 0	$ 4.210.800	$ 4.210.800
					Total Pagado	$ 7.362.200

Fecha de pago	2025-07-02		
Referencia pago/ Número planilla	78403509	**Planilla Corregida**	
Período de Cotización	202506	**Nombre de la Sucursal**	
Período de Servicio	202507	**Código de la Sucursal**	
Planilla de tipo	(E) PLANILLA EMPLEADOS EMPRESAS.	**Tipo de Empleados**	ACTIVO

Nit	Código	Nombre Administradora	Afiliados	Valor Mora	Valor Aporte	Valor Pagado
N800224808	230301	PORVENIR	5	$ 0	$ 1.634.300	$ 1.634.300
N800229739	230201	PROTECCION	1	$ 0	$ 45.600	$ 45.600
N800251440	EPS005	EPS SANITAS	2	$ 0	$ 91.400	$ 91.400
N860011153	14-23	POSITIVA DE SEGUROS	10	$ 0	$ 83.600	$ 83.600
N891800213	CCF10	COMFABOY	10	$ 0	$ 671.100	$ 671.100
N900156264	EPS037	NUEVA EPS	7	$ 0	$ 505.000	$ 505.000
N900156264	EPS041	NUEVA EPS S.A. MOVILIDAD	1	$ 0	$ 74.700	$ 74.700
N900336004	25-14	COLPENSIONES	4	$ 0	$ 1.003.500	$ 1.003.500
					Total Pagado	$ 4.109.200

Enlace Operativo, Linea Expertos en PILA: Barranquilla: 385 24 44 - Bogotá: 485 4485 - Bucaramanga: 697 87 27 - Cali: 485 9444 - Cartagena: 693 77 27 - Pereira: 340 13 27 - Manizales: 892 80 27 - Medellín: 604 2727 - Desde otras ciudades: 018000 51 99 77.

Antes de imprimir, asegúrese que sea realmente necesario. Proteger el medio ambiente está en nuestras manos.

EXPERTOS en PILA

Fecha de pago	2025-07-02		
Referencia pago/ Número planilla	78403475	**Planilla Corregida**	
Período de Cotización	202506	**Nombre de la Sucursal**	
Período de Servicio	202506	**Código de la Sucursal**	
Planilla de tipo	(I) PLANILLA INDEPENDIENTES	**Tipo de Empleados**	ACTIVO

Nit	Código	Nombre Administradora	Afiliados	Valor Mora	Valor Aporte	Valor Pagado
N860011153	14-23	POSITIVA DE SEGUROS	1	$ 0	$ 112.300	$ 112.300
N891800213	CCF10	COMFABOY	1	$ 0	$ 129.000	$ 129.000
N900156264	EPS037	NUEVA EPS	1	$ 0	$ 2.687.500	$ 2.687.500
N900336004	25-14	COLPENSIONES	1	$ 0	$ 3.655.000	$ 3.655.000
					Total Pagado	$ 6.583.800

Fecha de pago	2025-06-06		
Referencia pago/ Número planilla	77592639	**Planilla Corregida**	
Período de Cotización	202505	**Nombre de la Sucursal**	
Período de Servicio	202506	**Código de la Sucursal**	
Planilla de tipo	(E) PLANILLA EMPLEADOS EMPRESAS.	**Tipo de Empleados**	ACTIVO

Nit	Código	Nombre Administradora	Afiliados	Valor Mora	Valor Aporte	Valor Pagado
N800224808	230301	PORVENIR	5	$ 0	$ 1.655.600	$ 1.655.600
N800229739	230201	PROTECCION	1	$ 0	$ 227.800	$ 227.800
N800251440	EPS005	EPS SANITAS	1	$ 0	$ 80.000	$ 80.000
N860011153	14-23	POSITIVA DE SEGUROS	10	$ 0	$ 94.800	$ 94.800
N891800213	CCF10	COMFABOY	10	$ 0	$ 722.000	$ 722.000
N900156264	EPS037	NUEVA EPS	8	$ 0	$ 562.000	$ 562.000
N900156264	EPS041	NUEVA EPS S.A. MOVILIDAD	1	$ 0	$ 80.000	$ 80.000
N900336004	25-14	COLPENSIONES	4	$ 0	$ 1.003.400	$ 1.003.400
					Total Pagado	$ 4.425.600

Fecha de pago	2025-06-06		
Referencia pago/ Número planilla	77591595	**Planilla Corregida**	
Período de Cotización	202505	**Nombre de la Sucursal**	
Período de Servicio	202505	**Código de la Sucursal**	
Planilla de tipo	(I) PLANILLA INDEPENDIENTES	**Tipo de Empleados**	ACTIVO

Nit	Código	Nombre Administradora	Afiliados	Valor Mora	Valor Aporte	Valor Pagado
N800227940	231001	COLFONDOS	1	$ 0	$ 3.655.000	$ 3.655.000
N860011153	14-23	POSITIVA DE SEGUROS	1	$ 0	$ 112.300	$ 112.300
N900156264	EPS037	NUEVA EPS	1	$ 0	$ 2.687.500	$ 2.687.500
					Total Pagado	$ 6.454.800

Fecha de pago	2025-05-02		
Referencia pago/ Número planilla	77588887	**Planilla Corregida**	
Período de Cotización	202504	**Nombre de la Sucursal**	
Período de Servicio	202505	**Código de la Sucursal**	
Planilla de tipo	(E) PLANILLA EMPLEADOS EMPRESAS.	**Tipo de Empleados**	ACTIVO

Nit	Código	Nombre Administradora	Afiliados	Valor Mora	Valor Aporte	Valor Pagado
N800224808	230301	PORVENIR	5	$ 0	$ 1.623.600	$ 1.623.600
N800229739	230201	PROTECCION	1	$ 0	$ 227.800	$ 227.800
N800251440	EPS005	EPS SANITAS	1	$ 0	$ 72.000	$ 72.000
N860011153	14-23	POSITIVA DE SEGUROS	10	$ 0	$ 92.600	$ 92.600
N891800213	CCF10	COMFABOY	10	$ 0	$ 706.000	$ 706.000
N900156264	EPS037	NUEVA EPS	8	$ 0	$ 562.000	$ 562.000
N900156264	EPS041	NUEVA EPS S.A. MOVILIDAD	1	$ 0	$ 72.000	$ 72.000
N900336004	25-14	COLPENSIONES	4	$ 0	$ 971.400	$ 971.400
					Total Pagado	$ 4.327.400

Enlace Operativo, Línea Expertos en PILA: Barranquilla: 385 24 44 - Bogotá: 485 4485 - Bucaramanga: 697 87 27 - Cali: 485 9444 - Cartagena: 693 77 27 - Pereira: 340 13 27 - Manizales: 892 80 27 - Medellín: 604 2727 - Desde otras ciudades: 018000 51 99 77.

Antes de imprimir, asegúrese que sea realmente necesario. Proteger el medio ambiente está en nuestras manos.

Fecha de pago	2025-05-02		
Referencia pago/ Número planilla	76655735	**Planilla Corregida**	
Período de Cotización	202504	**Nombre de la Sucursal**	
Período de Servicio	202504	**Código de la Sucursal**	
Planilla de tipo	(I) PLANILLA INDEPENDIENTES	**Tipo de Empleados**	ACTIVO

Nit	Código	Nombre Administradora	Afiliados	Valor Mora	Valor Aporte	Valor Pagado
N800227940	231001	COLFONDOS	1	$ 0	$ 3.373.800	$ 3.373.800
N860011153	14-23	POSITIVA DE SEGUROS	1	$ 0	$ 103.600	$ 103.600
N900156264	EPS037	NUEVA EPS	1	$ 0	$ 2.480.700	$ 2.480.700
					Total Pagado	$ 5.958.100

Fecha de pago	2025-04-05		
Referencia pago/ Número planilla	77165914	**Planilla Corregida**	
Período de Cotización	202503	**Nombre de la Sucursal**	
Período de Servicio	202504	**Código de la Sucursal**	
Planilla de tipo	(E) PLANILLA EMPLEADOS EMPRESAS.	**Tipo de Empleados**	ACTIVO

Nit	Código	Nombre Administradora	Afiliados	Valor Mora	Valor Aporte	Valor Pagado
N800224808	230301	PORVENIR	5	$ 0	$ 1.623.600	$ 1.623.600
N800229739	230201	PROTECCION	1	$ 0	$ 227.800	$ 227.800
N800251440	EPS005	EPS SANITAS	1	$ 0	$ 72.000	$ 72.000
N860011153	14-23	POSITIVA DE SEGUROS	11	$ 0	$ 100.100	$ 100.100
N891800213	CCF10	COMFABOY	11	$ 0	$ 763.000	$ 763.000
N900156264	EPS037	NUEVA EPS	9	$ 0	$ 619.000	$ 619.000
N900156264	EPS041	NUEVA EPS S.A. MOVILIDAD	1	$ 0	$ 72.000	$ 72.000
N900336004	25-14	COLPENSIONES	5	$ 0	$ 1.199.200	$ 1.199.200
					Total Pagado	$ 4.676.700

Fecha de pago	2025-03-21		
Referencia pago/ Número planilla	76595888	**Planilla Corregida**	
Período de Cotización	202502	**Nombre de la Sucursal**	
Período de Servicio	202503	**Código de la Sucursal**	
Planilla de tipo	(E) PLANILLA EMPLEADOS EMPRESAS.	**Tipo de Empleados**	ACTIVO

Nit	Código	Nombre Administradora	Afiliados	Valor Mora	Valor Aporte	Valor Pagado
N800130907	EPS002	SALUD TOTAL EPS	1	$ 100	$ 57.000	$ 57.100
N800224808	230301	PORVENIR	5	$ 2.100	$ 1.655.600	$ 1.657.700
N800229739	230201	PROTECCION	2	$ 600	$ 455.700	$ 456.300
N800251440	EPS005	EPS SANITAS	1	$ 200	$ 80.000	$ 80.200
N860011153	14-23	POSITIVA DE SEGUROS	17	$ 200	$ 136.100	$ 136.300
N891800213	CCF10	COMFABOY	17	$ 1.400	$ 1.071.600	$ 1.073.000
N900156264	EPS037	NUEVA EPS	14	$ 1.100	$ 854.600	$ 855.700
N900156264	EPS041	NUEVA EPS S.A. MOVILIDAD	1	$ 200	$ 80.000	$ 80.200
N900336004	25-14	COLPENSIONES	10	$ 2.800	$ 2.172.700	$ 2.175.500
					Total Pagado	$ 6.572.000

Fecha de pago	2025-03-07		
Referencia pago/ Número planilla	76206222	**Planilla Corregida**	
Período de Cotización	202503	**Nombre de la Sucursal**	
Período de Servicio	202503	**Código de la Sucursal**	
Planilla de tipo	(I) PLANILLA INDEPENDIENTES	**Tipo de Empleados**	ACTIVO

Nit	Código	Nombre Administradora	Afiliados	Valor Mora	Valor Aporte	Valor Pagado
N800227940	231001	COLFONDOS	1	$ 0	$ 1.436.600	$ 1.436.600
N860011153	14-23	POSITIVA DE SEGUROS	1	$ 0	$ 44.200	$ 44.200
N900156264	EPS037	NUEVA EPS	1	$ 0	$ 1.056.300	$ 1.056.300
					Total Pagado	$ 2.537.100

Enlace Operativo, Línea Expertos en PILA: Barranquilla: 385 24 44 - Bogotá: 485 4485 - Bucaramanga: 697 87 27 - Cali: 485 9444 - Cartagena: 693 77 27 - Pereira: 340 13 27 - Manizales: 892 80 27 - Medellín: 604 2727 - Desde otras ciudades: 018000 51 99 77.

Antes de imprimir, asegúrese que sea realmente necesario. Proteger el medio ambiente está en nuestras manos.

EXPERTOS en PILA

Fecha de pago	2025-02-24		
Referencia pago/ Número planilla	75900885	**Planilla Corregida**	
Período de Cotización	202501	**Nombre de la Sucursal**	
Período de Servicio	202502	**Código de la Sucursal**	
Planilla de tipo	(E) PLANILLA EMPLEADOS EMPRESAS.	**Tipo de Empleados**	ACTIVO

Nit	Código	Nombre Administradora	Afiliados	Valor Mora	Valor Aporte	Valor Pagado
N800224808	230301	PORVENIR	5	$ 4.400	$ 1.101.200	$ 1.105.600
N800229739	230201	PROTECCION	1	$ 1.000	$ 227.800	$ 228.800
N800251440	EPS005	EPS SANITAS	1	$ 700	$ 160.000	$ 160.700
N860011153	14-23	POSITIVA DE SEGUROS	11	$ 400	$ 91.600	$ 92.000
N891800213	CCF10	COMFABOY	11	$ 2.800	$ 697.600	$ 700.400
N900156264	EPS037	NUEVA EPS	9	$ 2.100	$ 503.400	$ 505.500
N900156264	EPS041	NUEVA EPS S.A. MOVILIDAD	1	$ 200	$ 34.200	$ 34.400
N900336004	25-14	COLPENSIONES	5	$ 5.900	$ 1.460.100	$ 1.466.000
					Total Pagado	$ 4.293.400

Fecha de pago	2025-02-17		
Referencia pago/ Número planilla	76205474	**Planilla Corregida**	
Período de Cotización	202502	**Nombre de la Sucursal**	
Período de Servicio	202502	**Código de la Sucursal**	
Planilla de tipo	(I) PLANILLA INDEPENDIENTES	**Tipo de Empleados**	ACTIVO

Nit	Código	Nombre Administradora	Afiliados	Valor Mora	Valor Aporte	Valor Pagado
N800227940	231001	COLFONDOS	1	$ 0	$ 1.615.000	$ 1.615.000
N860011153	14-23	POSITIVA DE SEGUROS	1	$ 0	$ 49.600	$ 49.600
N900156264	EPS037	NUEVA EPS	1	$ 0	$ 1.187.500	$ 1.187.500
					Total Pagado	$ 2.852.100

Fecha de pago	2025-01-10		
Referencia pago/ Número planilla	75279450	**Planilla Corregida**	
Período de Cotización	202501	**Nombre de la Sucursal**	
Período de Servicio	202501	**Código de la Sucursal**	
Planilla de tipo	(I) PLANILLA INDEPENDIENTES	**Tipo de Empleados**	ACTIVO

Nit	Código	Nombre Administradora	Afiliados	Valor Mora	Valor Aporte	Valor Pagado
N800227940	231001	COLFONDOS	1	$ 0	$ 1.360.300	$ 1.360.300
N860011153	14-23	POSITIVA DE SEGUROS	1	$ 0	$ 41.800	$ 41.800
N900156264	EPS037	NUEVA EPS	1	$ 0	$ 1.000.100	$ 1.000.100
					Total Pagado	$ 2.402.200

Enlace Operativo, Línea Expertos en PILA: Barranquilla: 385 24 44 - Bogotá: 485 4485 - Bucaramanga: 697 87 27 - Cali: 485 9444 - Cartagena: 693 77 27 - Pereira: 340 13 27 - Manizales: 892 80 27 - Medellín: 604 2727 - Desde otras ciudades: 018000 51 99 77.

Antes de imprimir, asegúrese que sea realmente necesario. Proteger el medio ambiente está en nuestras manos.

EXPERTOS en PILA

Certificado
Bancario

Sabado, 01 de noviembre de 2025

Señor(a)
A QUIEN PUEDA INTERESAR

BANCOLOMBIA S.A. se permite informar que HECTOR GARCIA GONZALEZ identificado(a) con CC 5888679, a la fecha de expedición de esta certificación, tiene con el banco los siguientes productos:

Producto	No. Producto	Fecha Apertura	Estado
CUENTA DE AHORROS	35805199553	2000/08/25	ACTIVA
CUENTA CORRIENTE	35803745864	1999/12/10	ACTIVA

***Importante:** Esta constancia solo hace referencia a los productos mencionados anteriormente.

*Si desea verificar la veracidad de esta información, puede comunicarse con la Sucursal Telefónica Bancolombia los siguientes números: Medellín - Local: (60-4) 510 90 00 - Bogotá - Local: (60-1) 343 00 00 - Barranquilla - Local: (60-5) 361 88 88 - Cali - Local: (60-2) 554 05 05 - Resto del país: 01800 09 12345. Sucursales Telefónicas en el exterior: España (34) 900 995 717 - Estados Unidos (1) 1 866 379 97 14.

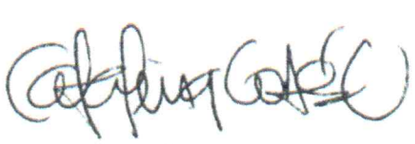

Catalina Cortés Uribe.
Gerente Servicios Contact Center & BPO.

Bancolombia

Responsable de IVA - Actividad Económica 4649. Comercio al por mayor de otros utensilios domésticos n.c.p. Tarifa 0.06

CUFE: c0e7584ff51efbffde6983d9430322187864f62e47a0c9b3a32897d49b7c30bbd4f803b04e1367d8b49b4e088bf85800

DIAN

Formulario del Registro Único Tributario

001

2. Concepto 0 2 Actualización

4. Número de formulario 141193232987

(415)7707212489984(8020) 000014119323298 7

5. Número de Identificación Tributaria (NIT)	6. DV	12. Dirección seccional	14. Buzón electrónico
5 8 8 8 6 7 9	1	Impuestos y Aduanas de Sogamoso 2 6	

IDENTIFICACIÓN

24. Tipo de contribuyente	25. Tipo de documento	26. Número de Identificación	
Persona natural o sucesión ilíquida 2	Cédula de Ciudadanía 1 3	5 8 8 8 6 7 9	

Lugar de expedición / 28. País	29. Departamento	30. Ciudad/Municipio
COLOMBIA 1 6 9	Tolima 7 3	Chaparral 1 6 8

31. Primer apellido	32. Segundo apellido	33. Primer nombre	34. Otros nombres
GARCIA	GONZALEZ	HECTOR	

35. Razón social

36. Nombre comercial	37. Sigla

UBICACIÓN

38. País	39. Departamento	40. Ciudad/Municipio
COLOMBIA 1 6 9	Boyacá 1 5	Sogamoso 7 5 9

41. Dirección principal: CR 10 15 04

42. Correo electrónico: expodistribuciones@gmail.com

43. Código postal	44. Teléfono 1	45. Teléfono 2
	3 2 0 8 3 1 6 6 5 0	6 0 1 7 7 2 9 5 0 0

CLASIFICACIÓN

Actividad económica				Ocupación	
Actividad principal		Actividad secundaria		Otras actividades			
46. Código	47. Fecha inicio actividad	48. Código	49. Fecha inicio actividad	50. Código	1	2	51. Código	52. Número establecimientos
4 6 4 9	1 9 9 8 0 7 1 0	4 6 5 1	1 9 9 8 0 7 1 0		4 7 5 4	4 6 3 1	1 3 1 4	6

Responsabilidades, Calidades y Atributos

	1	2	3	4	5	6	7	8	9	10	11	12	13	14	15	16	17	18	19	20	21	22	23	24	25	26
53. Código	5	7	9	1 0	1 4	2 3	3 4	2 4	8 5	2																

05- Impto. renta y compl. régimen ordinar
07- Retención en la fuente a título de rent
09- Retención en la fuente en el impuesto
10- Obligado aduanero
14- Informante de exogena
22- Obligado a cumplir deberes formales a
33- Impuesto nacional al consumo
42- Obligado a llevar contabilidad
48 - Impuesto sobre las ventas - IVA
52 - Facturador electrónico

Usuarios aduaneros										
	1	2	3	4	5	6	7	8	9	10
54. Código	2 2									
	11	12	13	14	15	16	17	18	19	20

Exportadores						
55. Forma	56. Tipo	Servicio	1	2	3
3	1	57. Modo			
		58. CPC			

IMPORTANTE: Sin perjuicio de las actualizaciones a que haya lugar, la inscripción en el Registro Único Tributario -RUT-, tendrá vigencia indefinida y en consecuencia no se exigirá su renovación

Para uso exclusivo de la DIAN

59. Anexos SI [ ] NO [X] 60. No. de Folios: 0

La información suministrada a través del formulario oficial de inscripción, actualización, suspensión y cancelación del Registro Único Tributario (RUT), deberá ser exacta y veraz; en caso de constatar inexactitud en alguno de los datos suministrados se adelantarán los procedimientos administrativos sancionatorios o de suspensión, según el caso, Parágrafo del artículo 1.6.1.2.6 del Decreto 1625 del 2016. De igual manera al formalizar el trámite el usuario fue informado y acepta la política de tratamiento de datos ley 1581 de 2012.

Firma del solicitante:

Sin perjuicio de las verificaciones que la DIAN realice.

Firma autorizada:

984. Nombre GARCIA GONZALEZ HECTOR

985. Cargo CONTRIBUYENTE

COPIA CERTIFICADO DOCUMENTO SIN COSTO

Fecha generación documento PDF: 02-08-2025 10:48:02AM

DIAN

Formulario del Registro Único Tributario

001

Espacio reservado para la DIAN

4. Número de formulario: 141193232987

(415)7707212489984(8020) 000014119323298 7

5. Número de Identificación Tributaria (NIT)	6. DV	12. Dirección seccional		14. Buzón electrónico
5 8 8 8 6 7 9	1	Impuestos y Aduanas de Sogamoso	2 6	

Características y formas de las organizaciones

62. Naturaleza		63. Formas asociativas		64. Entidades o institutos de derecho público de orden nacional, departamental, municipal y descentralizados	
65. Fondos		66. Cooperativas		67. Sociedades y organismos extranjeros	
68. Sin personería jurídica		69. Otras organizaciones no clasificadas		70. Beneficio	

Constitución, Registro y Última Reforma

Documento	1. Constitución	2. Reforma
71. Clase		
72. Número		
73. Fecha		
74. Número de notaría		
75. Entidad de registro		
76. Fecha de registro		
77. No. Matrícula mercantil		
78. Departamento		
79. Ciudad/Municipio		
Vigencia		
80. Desde		
81. Hasta		

Composición del Capital

82. Nacional ____ %

83. Nacional público ____ %

84. Nacional privado ____ %

85. Extranjero ____ %

86. Extranjero público ____ %

87. Extranjero privado ____ %

Entidad de vigilancia y control

88. Entidad de vigilancia y control

Estado y Beneficio

Item	89. Estado actual	90. Fecha cambio de estado	91. Número de Identificación Tributaria (NIT)	92. DV
1	8 1	2 0 1 6 0 6 2 1		-
2				-
3				-
4				-
5				-

Vinculación económica

93. Vinculación económica	94. Nombre del grupo económico y/o empresarial	95. Número de Identificación Tributaria (NIT) de la Matriz o Controlante	96. DV.

97. Nombre o razón social de la matriz o controlante

170. Número de identificación tributaria otorgado en el exterior	171. País	172. Número de identificación tributaria sociedad o natural del exterior con EP	

173. Nombre o razón social de la sociedad o natural del exterior con EP

COPIA CERTIFICADO DOCUMENTO SIN COSTO

DIAN

Formulario del Registro Único Tributario
Revisor Fiscal y Contador

001

Página 3 de 5 **Hoja 5**

Espacio reservado para la DIAN

4. Número de formulario 141193232987

(415)7707212489984(8020) 000014119323298 7

5. Número de Identificación Tributaria (NIT)	6. DV	12. Dirección seccional		14. Buzón electrónico
5 8 8 8 6 7 9	1	Impuestos y Aduanas de Sogamoso	2 6	

Revisor Fiscal y Contador

Revisor fiscal principal

124. Tipo de documento	125. Número de identificación	126. DV	127. Número de tarjeta profesional

128. Primer apellido	129. Segundo apellido	130. Primer nombre	131. Otros nombres

132. Número de Identificación Tributaria (NIT)	133. DV	134. Sociedad o firma designada

135. Fecha de nombramiento

Revisor fiscal suplente

136. Tipo de documento	137. Número de identificación	138. DV	139. Número de tarjeta profesional

140. Primer apellido	141. Segundo apellido	142. Primer nombre	143. Otros nombres

144. Número de Identificación Tributaria (NIT)	145. DV	146. Sociedad o firma designada

147. Fecha de nombramiento

Contador

148. Tipo de documento	149. Número de identificación	150. DV	151. Número de tarjeta profesional
Cédula de Ciudadanía 1 3	1 0 5 3 3 3 4 8 8 5	9	2 3 2 9 0 1 T

152. Primer apellido	153. Segundo apellido	154. Primer nombre	155. Otros nombres
BERNAL	BENITEZ	EDWIN	MAURICIO

156. Número de Identificación Tributaria (NIT)	157. DV	158. Sociedad o firma designada

159. Fecha de nombramiento
2 0 2 4 1 2 0 2

COPIA CERTIFICADO
DOCUMENTO SIN COSTO

DIAN

Formulario del Registro Único Tributario
Establecimientos

001

Página 4 de 5 **Hoja 6**

Espacio reservado para la DIAN

4. Número de formulario 141193232987

(415)7707212489984(8020) 000014119323298 7

5. Número de Identificación Tributaria (NIT)	6. DV	12. Dirección seccional		14. Buzón electrónico
5 8 8 8 6 7 9	1	Impuestos y Aduanas de Sogamoso	2 6	

Establecimientos, agencias, sucursales, oficinas, sedes o negocios entre otros

1

160. Tipo de establecimiento	161. Actividad económica	
Establecimiento de comerci 0 2	Comercio al por menor en establecimientos no especializados, con surtido co 4 7 1 9	

162. Nombre del establecimiento
EXPO-DISTRIBUCIONES

163. Departamento	164. Ciudad/Municipio	
Boyacá 1 5	Sogamoso 7 5 9	

165. Dirección
CR 10 15 A 06

166. Número de matrícula mercantil	167. Fecha de la matrícula mercantil
2 3 3 6 5	1 9 9 8 0 7 1 0
168. Teléfono	**169. Fecha de cierre**
6 0 1 7 7 2 9 5 0 0	

2

160. Tipo de establecimiento	161. Actividad económica	
Establecimiento de comerci 0 2	Comercio al por menor de artículos de ferretería, pinturas y productos de vi 4 7 5 2	

162. Nombre del establecimiento
ALMACEN VERACRUZ

163. Departamento	164. Ciudad/Municipio	
Boyacá 1 5	Sogamoso 7 5 9	

165. Dirección
CR 10 15 04

166. Número de matrícula mercantil	167. Fecha de la matrícula mercantil
0 0 0 2 1 0 7 1	1 9 9 6 1 2 0 6
168. Teléfono	**169. Fecha de cierre**
6 0 1 7 7 2 9 5 0 0	

3

160. Tipo de establecimiento	161. Actividad económica	
Establecimiento de comerci 0 2	Catering para eventos 5 6 2 1	

162. Nombre del establecimiento:
MEGAEXPO

163. Departamento	164. Ciudad/Municipio	
Boyacá 1 5	Sogamoso 7 5 9	

165. Dirección
CR 10 16 37

166. Número de matrícula mercantil	167. Fecha de la matrícula mercantil
8 9 4 6 9	2 0 2 2 0 3 2 1
168. Teléfono	**169. Fecha de cierre**
3 1 0 2 6 9 3 7 3 7	

COPIA CERTIFICADO
DOCUMENTO SIN COSTO

DIAN

Formulario del Registro Único Tributario
Establecimientos

001

Página 5 de 5 **Hoja 6**

Espacio reservado para la DIAN

4. Número de formulario 141193232987

(415)7707212489984(8020) **000014119323298 7**

5. Número de Identificación Tributaria (NIT)	6. DV	12. Dirección seccional		14. Buzón electrónico
5 8 8 8 6 7 9	1	Impuestos y Aduanas de Sogamoso	2 6	

Establecimientos, agencias, sucursales, oficinas, sedes o negocios entre otros

1

160. Tipo de establecimiento: Establecimiento de comerci 0 2
161. Actividad económica: Comercio al por mayor de computadores, equipo periférico y programas de i 4 6 5 1
162. Nombre del establecimiento: EXPOVENTAS HG
163. Departamento: Boyacá 1 5
164. Ciudad/Municipio: Aquitania 0 4 7
165. Dirección: CL 8 8 60
166. Número de matrícula mercantil: 9 0 9 5 6
167. Fecha de la matrícula mercantil: 2 0 2 2 0 8 1 9
168. Teléfono: 3 1 0 2 6 9 3 7 3 7
169. Fecha de cierre:

2

160. Tipo de establecimiento: Establecimiento de comerci 0 2
161. Actividad económica: Actividades de otros servicios de comidas 5 6 2 9
162. Nombre del establecimiento: EXPO PAIPA
163. Departamento: Boyacá 1 5
164. Ciudad/Municipio: Paipa 5 1 6
165. Dirección: CR 16 A 27 41
166. Número de matrícula mercantil: 1 1 0 4 1 4
167. Fecha de la matrícula mercantil: 2 0 2 2 1 1 0 1
168. Teléfono: 3 2 0 8 3 1 6 6 5 0
169. Fecha de cierre:

3

160. Tipo de establecimiento: Establecimiento de comerci 0 2
161. Actividad económica: Comercio al por menor de libros, periódicos, materiales y artículos de papel 4 7 6 1
162. Nombre del establecimiento: EXPO OUTLET
163. Departamento: Boyacá 1 5
164. Ciudad/Municipio: Sogamoso 7 5 9
165. Dirección: CL 15 10 35 LC 102
166. Número de matrícula mercantil: 1 2 1 2 1
167. Fecha de la matrícula mercantil: 2 0 2 5 0 1 1 1
168. Teléfono:
169. Fecha de cierre:

COPIA CERTIFICADO
DOCUMENTO SIN COSTO

Fecha generación documento PDF: 02-08-2025 10:48:02AM

ACTA DE INICIO

En Belén a los veintiún (21) días del mes de agosto de 2025, se reunieron en la Secretaria General y de Gobierno del municipio de Belén, **YESMI ELIZABETH GALLO GUERRERO**, en calidad de SUPERVISOR y **HECTOR GARCIA GONZALEZ C.C No. 5.888.679 de** Chaparral (Tolima) en calidad de CONTRATISTA, con el propósito de dar inicio a partir de la fecha a la ejecución del contrato que se describe a continuación:

CONVENIO		**CONTRATO**	**X**	**TIPO**	**COMPRAVENTA**	
No. DEL CONTRATO	**109-2025**			**FECHA**	**AÑO**	**MES**	**DÍA**
					2025	**8**	**19**
OBJETO	**ADQUISICIÓN DE ELEMENTOS DE ASEO PARA ZONAS COMUNES CON DESTINO AL ESTABLECIMIENTO PENITENCIARIO DE MEDIANA SEGURIDAD Y CARCELARIO DE SANTA ROSA DE VITERBO.**					
VALOR	**$6.600.000,00**			**PLAZO**	**OCHO (8) DIAS CALENDARIO**	
FECHA DE INICIO	**VEINTIUNO (21) DE AGOSTO DE 2025**			**FECHA DE TERMINACIÓN**	**VEINTIOCHO (28) DE AGOSTO DE 2025**	
FECHA DE EXPEDICIÓN DE LA GARANTÍA ÚNICA CONTRACTUAL				**FECHA DE APROBACIÓN DE LA GARANTÍA ÚNICA CONTRACTUAL**		

En constancia se firma por los que en ella intervinieron,

YESMI ELIZABETH GALLO GUERRERO
Supervisor (a)

HECTOR GARCIA GONZALEZ
Contratista

NIT. 800.099.199-4
Carrera 6 N°6 – 22 Belén, Boyacá - Parque Principal Los Fundadores
alcaldia@belen-boyaca.gov.co | www.belen-boyaca.gov.co | Tel. 313 243 9652

Belén Alcaldía Municipal	GESTIÓN FINANCIERA	Código: GF-SH-FO10
	SECRETARÍA DE HACIENDA	Versión: 1.0
	REGISTRO PRESUPUESTAL	Fecha de Aprobación: 27/02/2025

Registro Presupuestal No. RES-2025000313

jueves, 21 de agosto de 2025

LA SECRETARÍA DE HACIENDA DEL MUNICIPIO DE BELEN BOYACÁ

CERTIFICA QUE:

HA SIDO REGISTRADO EL SIGUIENTE GASTO

AUNAR ESFUERZOS QUE PERMITAN GARANTIZAR EL MEJORAMIENTO DEL SISTEMA PENITENCIARIO Y CARCELARIO PARA EL ESTABLECIMIENTO PENITENCIARIO DE MEDIANA SEGURIDAD Y CARCELARIO DE SANTA ROSA DE VITERBO BOYACÀ, EN CUMPLIMIENTO DE LOS ARTÍCULOS 17,19 Y 87 DE LA LEY 65 DE 1993.

A FAVOR DE	GARCIA GONZALEZ HECTOR	**NIT**	5888679
DISPONIBILIDAD	**DIS** 2025000085		

IMPUTACION PRESUPUESTAL

RUBRO / FUENTE	NOMBRE DEL RUBRO	TERCERO	VALOR
Servicio de bienestar a la poblacion privada de libertadJUSTICIA Y DEL DERECHOsistema penitenciario y carcelario en el marco de los derechos humanos - FUENTE: 1.2.1.0.00-INGRESOS CORRIENTES DE LIBRE DESTINACION		GARCIA GONZALEZ HECTOR	6,600,000.00
2.3.12.1206.0800.1206007.2.3.2.02.02.009.91270.95-12.1.2.1.0.00	SECT: 12 PROG: 1206 PROD: 1206007 CPC: 91270 META: 95-12		
Nombre CICP:	2.3.2.02.02.009 SERVICIOS PARA LA COMUNIDAD, SOCIALES Y PERSONALES		
	TOTAL REGISTRO PRESUPUESTAL		**6,600,000.00**

Valor en Letras: SEIS MILLONES SEISCIENTOS MIL PESOS MC.

Expedido en BELEN a los Veintiuno (21) dias del mes de Agosto de 2025

HEIDY DANIELA CASTRO DIAZ
SECRETARIA DE HACIENDA MUNICIPAL

Elaboró: TESORERIA MUNICIPAL - SECRETARIA DE HACIENDA
Revisó: -



NIT. 800.099.199-4
Carrera 6 N° 6 - 22 Belén, Boyaca - Parque Principal Los Fundadores
alcaldia@belen-boyaca.gov.co | www.belen-boyaca.gov.co | Tel. 313 243 96 52

Belén, 19 de agosto de 2025

Señor

HECTOR GARCIA GONZALEZ
C.C No. 5.888.679 de Chaparral (Tolima)

Asunto: Aceptación de Oferta proceso MB-MC-026-2025

De conformidad con lo dispuesto por el Estatuto General de la Contratación y normatividad vigente, me permito manifestarle que la oferta que usted presentó con relación a la invitación pública de la referencia ha sido aceptada de manera incondicional.

Para todos los efectos a que haya lugar, se entiende que esta carta de aceptación implica que con usted ha quedado celebrado el contrato de mínima cuantía que a partir de la fecha queda codificado de la siguiente manera:

N° DE CONTRATO	109 de 2025
FECHA	19 DE AGOSTO DE 2025
CLASE	COMPRAVENTA
OBJETO	"**ADQUISICIÓN DE ELEMENTOS DE ASEO PARA ZONAS COMUNES CON DESTINO AL ESTABLECIMIENTO PENITENCIARIO DE MEDIANA SEGURIDAD Y CARCELARIO DE SANTA ROSA DE VITERBO.** "
CONTRATISTA	HECTOR GARCIA GONZALEZ C.C No. 5.888.679 de Chaparral (Tolima)
SUJECIÓN A LAS APROPIACIONES PRESUPUESTALES	Los pagos a que se obliga el **MUNICIPIO** en virtud de este **CONTRATO** se subordinan a las apropiaciones que con tal fin se establezcan en su presupuesto para la vigencia fiscal del año 2025 y se afectará el Rubro Presupuestal e Información presupuestal así: CDP No. 2025000085 **Afectando el siguiente rubro: 2.3.12.1206.0800.126007.2.3.2.02.02.009.91270.95-12.1.2.1.0.00 denominado: Servicio de Bienestar a la población privada de libertad justicia y del derecho**

NIT. 800.099.199-4
Carrera 6 N°6 – 22 Belén, Boyacá - Parque Principal Los Fundadores
alcaldia@belen-boyaca.gov.co | www.belen-boyaca.gov.co | Tel. 313 243 9652

	sistema penitenciario y carcelario en el marco de los derechos humanos – FUENTE: 1.2.1.0.00- Ingresos corrientes de libre destinación.
VALOR	**El valor del presente contrato es SEIS MILLONES SEISCIENTOS MIL PESOS ($ 6.600.000) INCLUIDO IVA Y DEMAS IMPUESTOS A QUE HAYA LUGAR,** Valor resultante de la oferta presentada a precios unitarios a tener en cuenta así:

DESCRIPCIÓN	CANTIDAD	VALOR UNITARIO CON IVA	VALOR TOTAL CON IVA
TRAPERO COMPLETO CON MANGO (palo)  Trapero Mecha fabricado con microfibra. Su diseño incluye un cabezal giratorio que facilita el acceso a rincones difíciles y permite una limpieza más eficiente. colores variados. incluido Bastón de madera 120 cm de alto, para enroscar el trapero.	**100 unidades**	**$ 8.800**	**$ 880.000**
ESCOBA DURA COMPLETA CON MANGO (palo)	**100 Unidades**		

ESCOBA DURA COMPLETA CON MANGO (palo)	**100 Unidades**		

CARRERA 10 No 15 – 04 SOGAMOSO – BOYACA TELEFAX 7729500 CEL. 3208116650

EXPODISTRIBUCIONES

HECTOR GARCIA GONZALEZ
NIT. 5888679 -1
expodistribuciones@gmail.com

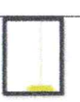 Cerdas de PVC con puntas tipo orzuela para atrapar pelusas y cabellos; incluido bastón de madera de 120 centímetros de largo, resistente y dura Colores azul. Medidas del cepillo: 24 cm x 5 cm x 14 cm, altura de las cerdas once centímetros	Color azul.	**$ 7.600**	**$ 760.000**
JABÓN DE POLVO BOLSA X 1 KG  Detergente en polvo multiusos con aroma a limón, bolsa por un kilogramo, antibacterial, removedor de manchas, detergente, apto para lavar a mano.	**200** bolsas de un kilogramo	**$ 5.800**	**$ 1.160.000**

NIT. 800.099.199-4
Carrera 6 N°6 – 22 Belén, Boyacá - Parque Principal Los Fundadores
alcaldia@belen-boyaca.gov.co | www.belen-boyaca.gov.co | Tel. 313 243 9652

	de detergente, apto para lavar a mano.			
	HIPOCLORITO AL 13% BOTELLA DE UN LITRO  hipoclorito de sodio al 13% para limpieza y de desinfección de toda clase de superficies y equipos, elimina el 99,9% de bacterias y hongos	**200** botellas de un litro cada una	**$ 4.200**	**$ 840.000**
	BOLSAS DE BASURA BIODEGRADABLES  Medidas: ancho 70 centímetros, largo 120centímetros, Paquete Por 100 Unidades, color negro, Calidad reciclable, resistente, duradera y con garantía, para carga pesada, con capacidad de aproximadamente de 100 Litros; uso en basureros.	**8** paquetes x 100 unidades cada paquete, color negro	**$ 3.800**	**$ 30.400**
	GUANTES RESIDUOS BIOLÓGICOS TALLA 10, 12  Guantes de color negro, que cubren totalmente la mano, evitando posibles riesgos de amputación, quemaduras, cortes, fracturas, abrasiones, etc., protegen frente a infecciones, ayudan a desarrollar mejor el trabajo, gracias al agarre antideslizante, guantes industrial ***calibre 25***	**98 pares**	**$ 6.400**	**$ 627.200**
	TOTAL			**$ 4.297.600**
FORMA DE PAGO	El municipio se compromete a pagar al contratista el valor del contrato resultante del presente proceso, mediante un (1) pago vencido, el cual se hará previa presentación del informe respectivo por parte del contratista con visto bueno de la Supervisión, expedición del certificado de cumplimiento a satisfacción por parte del supervisor, constancia de pago al Sistema General de Seguridad Social en Salud, Pensión y Parafiscales, de conformidad con la normatividad vigente. No obstante, los anteriores pagos están sujetos a las disponibilidades del Programa Anual Mensualizado de Caja - PAC.			

NIT. 800.099.199-4
Carrera 6 N°6 – 22 Belén, Boyacá - Parque Principal Los Fundadores
alcaldia@belen-boyaca.gov.co | www.belen-boyaca.gov.co | Tel. 313 243 9652

	Para tramitar cualquiera de los pagos, se deberá acreditar los siguientes documentos: Pago de aportes parafiscales (ICBF, SENA, Caja de compensación familia y ARP) y de aportes al sistema de seguridad social (pago de aporte de pensión, salud y riesgos profesionales), mediante certificación expedida por el revisor fiscal de la empresa o representante legal de la misma, en cumplimiento del artículo 50 de la ley 789 de 2002 y 828 de 2003, y el artículo 23 de la Ley 1150 de 2007 del mes correspondiente. **Nota 1:** En el valor se entienden incluidos los costos directos e indirectos que ocasione la ejecución del contrato.
PLAZO	El término del contrato será de OCHO (08) días calendario, contados a partir de la suscripción del acta de inicio. Una vez cumplidos los requisitos, el supervisor deberá cargar el Acta de Inicio en la plataforma SECOP II. Dicha acta deberá ser suscrita por el CONTRATISTA y el supervisor del contrato, quien el mismo día de suscripción deberá cargarla en la plataforma SECOP II para que haga parte del expediente electrónico.
NOMBRE DEL SUPERVISOR	Será ejercida por el titular de la Secretaria General y de Gobierno y/o haga sus veces **o** a quien el jefe de la oficina o el ordenador del gasto determine. Tanto la designación de supervisión, como el cambio de supervisor, surtirá efectos únicamente con el envío de oficio firmado por el ordenador del gasto. El supervisor se encargará de vigilar el correcto cumplimiento del objeto del contrato, velará por los intereses del mismo y tendrá las funciones que por la índole y naturaleza del contrato le sean propias.
OBLIGACIONES	**OBLIGACIONES GENERALES DEL CONTRATISTA:** 1. Dar cumplimiento a los derechos y deberes consagrados en el artículo 5º de la Ley 80 de 1993. 2. Ejecutar y cumplir el objeto del contrato, de acuerdo con lo estipulado en los estudios, las cláusulas del contrato y la oferta presentada por el contratista, siempre que no se opongan a los mismos.

NIT. 800.099.199-4
Carrera 6 N°6 – 22 Belén, Boyacá - Parque Principal Los Fundadores
alcaldia@belen-boyaca.gov.co | www.belen-boyaca.gov.co | Tel. 313 243 9652

3. Obrar con diligencia y cuidado necesario en los asuntos que le asigne el supervisor del contrato.
4. Seguir las indicaciones que el supervisor del contrato realice por escrito.
5. Obrar con lealtad y buena fe en cada una de las etapas contractuales, evitando dilataciones y entrabamientos.
6. Constituir las garantías a que haya lugar, si así se hubiere pactado en el contrato.
7. Cumplir con las obligaciones con los sistemas de salud, riesgos profesionales, pensiones y aportes a las Cajas de Compensación Familiar, Instituto Colombiano de Bienestar Familiar y Servicio Nacional de Aprendizaje, cuando a ello haya lugar. El pago de los aportes de sus empleados, a los sistemas mencionados se acreditará mediante certificación expedida por el revisor fiscal, cuando este exista de acuerdo con los requerimientos de ley, o por el representante legal del contratista.
8. El objeto del presente CONTRATO no podrá ser subcontratado.
9. El presente CONTRATO no podrá ser cedido por el Contratista, salvo que medie autorización previa, escrita y expresa del Municipio de Belén, cuyo otorgamiento es discrecional. En caso que se autorice la cesión el cesionario, deberá acreditar los mismos requisitos que se exigieron al contratista para la suscripción del contrato.
10. Mantener la reserva sobre la información que le sea suministrada para el desarrollo del objeto del contrato.
11. En general, se obliga a todas aquellas prestaciones que surjan del natural desarrollo del contrato y de la oferta de prestación de servicios presentada al Municipio, la cual forma parte integral del contrato, siempre que no se oponga a sus cláusulas.
12. Las demás inherentes al cumplimiento del objeto contratado y que sean determinadas por el Supervisor.

OBLIGACIONES ESPECIFICAS:

1. Garantizar el suministro de los elementos de necesarios cumpliendo con las especificaciones estrictas descritas por el EPMSC-SR VITERBO y garantizando que los mismos

NIT. 800.099.199-4
Carrera 6 N°6 – 22 Belén, Boyacá - Parque Principal Los Fundadores
alcaldia@belen-boyaca.gov.co | www.belen-boyaca.gov.co | Tel. 313 243 9652

	deben ser de buena calidad y de marcas reconocidas en el mercado. 2. Suministrar los elementos de acuerdo con los requerimientos realizados y en las fechas indicadas por la entidad. 3. Reponer de manera oportuna los elementos que sean devueltos por problemas de calidad y cantidad. 4. Reportar con oportunidad las novedades que se puedan presentar en el suministro de los elementos. 5.El contratista debe entregar en las instalaciones de la alcaldía municipal, los insumos de acuerdo a las especificaciones. 6. Asumir gastos que se ocasionen de transporte necesario para garantizar la entrega de los bienes a suministrados. **OBLIGACIONES DEL MUNICIPIO:** 1. Dar cumplimiento a los derechos y deberes consagrados en el artículo 4º de la Ley 80 de 1993. 2. Cancelar al contratista la suma estipulada como valor del contrato, en la oportunidad y forma estipulada en la cláusula de forma de pago. 3. Suministrar en forma oportuna la información solicitada por el Contratista. 4. Ejercer la supervisión del contrato para exigir al Contratista la ejecución idónea y oportuna del objeto contractual y verificar el cumplimiento del mismo. 5. Cumplir y hacer cumplir las condiciones pactadas en el contrato y en los documentos que forman parte del mismo. 6. Resolver las peticiones presentadas por el contratista en los términos contemplados por la ley.

Usted deberá cumplir con la ejecución del contrato de conformidad con las condiciones de la invitación publicada y con los ofrecimientos formulados en su propuesta. Como contratista del MUNICIPIO deberá tener en cuenta los siguientes aspectos:

1. **Especificaciones adicionales y cumplimiento de objetivos**

NIT. 800.099.199-4
Carrera 6 N°6 – 22 Belén, Boyacá - Parque Principal Los Fundadores
alcaldia@belen-boyaca.gov.co | www.belen-boyaca.gov.co | Tel. 313 243 9652

a. Cumplir con el objeto del contrato.
b. Constituir las pólizas pactadas en el contrato, si hay lugar a ello.
c. Obrar con diligencia y el cuidado necesario en los asuntos que le asigne el supervisor del contrato.
d. Presentar oportunamente las respectivas facturas o cuentas de cobro.

2. Normas aplicables; responsabilidad y ausencia de relación laboral

La presente contratación, se regirá por las disposiciones de las normas reglamentarias y complementarias aplicables de conformidad con el estatuto general de contratación de la República de Colombia.

Como contratista estará sujeto al régimen de responsabilidades civiles, disciplinarias, fiscales, sociales y penales señalados por la ley.

Ni la celebración, ni la ejecución de este contrato genera relación laboral ni derecho a prestaciones sociales.

3. Incorporación de cláusulas excepcionales al derecho común

Dentro del contrato se entenderán pactadas por las partes las cláusulas de caducidad, terminación, modificaciones interpretación unilateral previstas en los artículos 15 al 18 de la ley 80 de 1993, con las consecuencias legales y económicas que de ellas se deriven.

4. Juramento y cesión

El contratista declara bajo la gravedad del juramento que no se halla incurso en ninguna de las inhabilidades o incompatibilidades establecidas en el derecho vigente, especialmente los artículos 8, 9 y 10 de la ley 80 de 1993.

Las obligaciones adquiridas en virtud de la presente contratación no podrán ser cedidas a título alguno mientras no medie autorización expresa y escrita por parte del Municipio.

5. Cumplimiento de obligaciones parafiscales

NIT. 800.099.199-4
Carrera 6 N°6 – 22 Belén, Boyacá - Parque Principal Los Fundadores
alcaldia@belen-boyaca.gov.co | www.belen-boyaca.gov.co | Tel. 313 243 9652

El contratista deberá dar estricto cumplimiento a las obligaciones de acuerdo a las normas vigentes en la materia. Lo cual se verificará por el supervisor designado al momento de suscribir el acta de iniciación y para tramitar los desembolsos pactados.

6. Garantías

El Municipio, no exigirá garantías por tratarse de un contrato cuyo valor es inferior al 10% de la menor cuantía, la naturaleza del objeto del contrato y la forma de pago, conforme lo determina el Artículo 7 de la Ley 1150 de 2007 y el Decreto 1082 de 2015, Artículo 2.2.1.2.1.5.4.

Sin embargo, la inversión de los recursos está garantizada por la supervisión que de manera permanente será realizada durante el tiempo de ejecución del contrato al cumplimiento y labor del contratista.

7. Multas

Sin perjuicio de la declaratoria de caducidad, el incumplimiento parcial de las obligaciones del CONTRATISTA causará multas diarias y sucesivas equivalentes al UNO POR MIL (1x1000) del valor del presente Contrato, por cada día hábil de retardo o incumplimiento, sin que el monto total de la multa exceda el cinco por ciento (5%) del valor total del Contrato, caso en el cual el MUNICIPIO podrá declarar la caducidad del Contrato.

8. Clausula penal

En caso de incumplimiento o de declaratoria de caducidad Administrativa, el MUNICIPIO DE BELEN podrá hacer efectiva a título de pena una suma equivalente al veinte (20%) del valor del contrato, suma esta que ingresará al tesoro de la Entidad contratante y podrá ser tomada directamente del saldo a favor del Contratista si lo hubiere, o la Garantía constituida.

9. Indemnidad

EL CONTRATISTA mantendrá indemne al MUNICIPIO de los reclamos, demandas, acciones, legales o costos que se generen por daños o lesiones causadas a personas o

NIT. 800.099.199-4
Carrera 6 N°6 – 22 Belén, Boyacá - Parque Principal Los Fundadores
alcaldia@belen-boyaca.gov.co | www.belen-boyaca.gov.co | Tel. 313 243 9652

bienes de terceros, ocasionados por EL CONTRATISTA, subcontratistas o proveedores durante la ejecución del objeto contratado.

10. Documentos contractuales

Para todos los efectos son documentos que integran la oferta de esta aceptación de oferta y por lo tanto hacen parte integral del mismo: a. Estudios previos y del sector, b. Complemento de la invitación, d. Formularios, d. Certificado de Disponibilidad presupuestal, e. Propuesta presentada y soportes, los demás generados de la ejecución de los mismos (actas, informes, planillas, etc.), f. Informes de evaluación y demás información que se encuentre en la plataforma del SECOP II.

11. Ejecución y legalización

Para su ejecución se requiere la expedición del Registro Presupuestal y aprobación de la garantía o póliza.

12. Incumplimiento de requisitos de ejecución

El incumplimiento de las obligaciones que corresponden al contratista referente a los requisitos de ejecución será causal de incumplimiento del contrato, el cual será declarado por medio de acto administrativo que se expedirá dentro de las reglas del debido proceso.

Conforme a lo establecido en la circular interna No. 21 de 2017, expedida por Colombia Compra Eficiente – CCE, "Los documentos electrónicos que conforman el expediente electrónico del SECOP II son válidos y tienen valor probatorio".

En consecuencia, solicitamos anexar las garantías requeridas a la plataforma SECOP II y presentarse en el término establecido, para ser aprobado por parte de la entidad y posteriormente proceder a la designación de supervisión y suscripción de acta de inicio de entidad.

13. Firma electrónica

El contratista acepta de manera inequívoca el contenido del contrato electrónico N° 109 de 2025 y sus anexos con la aceptación de este a través de la plataforma SECOP II.

NIT. 800.099.199-4
Carrera 6 N°6 – 22 Belén, Boyacá - Parque Principal Los Fundadores
alcaldia@belen-boyaca.gov.co | www.belen-boyaca.gov.co | Tel. 313 243 9652

Registro Presupuestal No. RES-2025000313

jueves, 21 de agosto de 2025

LA SECRETARÍA DE HACIENDA DEL MUNICIPIO DE BELEN BOYACÁ

CERTIFICA QUE:

HA SIDO REGISTRADO EL SIGUIENTE GASTO

AUNAR ESFUERZOS QUE PERMITAN GARANTIZAR EL MEJORAMIENTO DEL SISTEMA PENITENCIARIO Y CARCELARIO PARA EL ESTABLECIMIENTO PENITENCIARIO DE MEDIANA SEGURIDAD Y CARCELARIO DE SANTA ROSA DE VITERBO BOYACÁ, EN CUMPLIMIENTO DE LOS ARTÍCULOS 17,19 Y 87 DE LA LEY 65 DE 1993.

A FAVOR DE	GARCIA GONZALEZ HECTOR	**NIT**	5888679
DISPONIBILIDAD	**DIS** 2025000085		

IMPUTACION PRESUPUESTAL

RUBRO / FUENTE	NOMBRE DEL RUBRO	TERCERO	VALOR
Servicio de bienestar a la poblacion privada de libertadJUSTICIA Y DEL DERECHOsistema penitenciario y carcelario en el marco de los derechos humanos - FUENTE: 1.2.1.0.00-INGRESOS CORRIENTES DE LIBRE DESTINACION		GARCIA GONZALEZ HECTOR	6,600,000.00

2.3.12.1206.0800.1206007.2.3.2.02.02.009.91270.95-12.1.2.1.0.00 SECT: 12 PROG: 1206 PROD: 1206007 CPC: 91270 META: 95-12

Nombre CICP: 2.3.2.02.02.009 SERVICIOS PARA LA COMUNIDAD, SOCIALES Y PERSONALES

TOTAL REGISTRO PRESUPUESTAL **6,600,000.00**

Valor en Letras: SEIS MILLONES SEISCIENTOS MIL PESOS MC.

Expedido en BELEN a los Veintiuno (21) dias del mes de Agosto de 2025

HEIDY DANIELA CASTRO DIAZ
SECRETARIA DE HACIENDA MUNICIPAL

Elaboró: TESORERIA MUNICIPAL - SECRETARIA DE HACIENDA
Revisó: -

NIT. 800.099.199-4
Carrera 6 N° 6 - 22 Belén, Boyaca - Parque Principal Los Fundadores
alcaldia@belen-boyaca.gov.co | www.belen-boyaca.gov.co | Tel. 313 243 96 52

ACTA DE INICIO

En Belén a los veintiún (21) días del mes de agosto de 2025, se reunieron en la Secretaria General y de Gobierno del municipio de Belén, **YESMI ELIZABETH GALLO GUERRERO**, en calidad de SUPERVISOR y **HECTOR GARCIA GONZALEZ C.C No. 5.888.679 de** Chaparral (Tolima) en calidad de CONTRATISTA, con el propósito de dar inicio a partir de la fecha a la ejecución del contrato que se describe a continuación:

CONVENIO		**CONTRATO**	**X**	**TIPO**	**COMPRAVENTA**	
No. DEL CONTRATO	**109-2025**			**FECHA**	**AÑO**	**MES**	**DÍA**
					2025	**8**	**19**
OBJETO	**ADQUISICIÓN DE ELEMENTOS DE ASEO PARA ZONAS COMUNES CON DESTINO AL ESTABLECIMIENTO PENITENCIARIO DE MEDIANA SEGURIDAD Y CARCELARIO DE SANTA ROSA DE VITERBO.**					
VALOR	**$6.600.000,00**			**PLAZO**	**OCHO (8) DIAS CALENDARIO**	
FECHA DE INICIO	**VEINTIUNO (21) DE AGOSTO DE 2025**			**FECHA DE TERMINACIÓN**	**VEINTIOCHO (28) DE AGOSTO DE 2025**	
FECHA DE EXPEDICIÓN DE LA GARANTÍA ÚNICA CONTRACTUAL				**FECHA DE APROBACIÓN DE LA GARANTÍA ÚNICA CONTRACTUAL**		

En constancia se firma por los que en ella intervinieron,

YESMI ELIZABETH GALLO GUERRERO
Supervisor (a)

HECTOR GARCIA GONZALEZ
Contratista

NIT. 800.099.199-4
Carrera 6 N°6 – 22 Belén, Boyacá - Parque Principal Los Fundadores
alcaldia@belen-boyaca.gov.co | www.belen-boyaca.gov.co | Tel. 313 243 9652

ACTA DE SUPERVISIÓN

En Belén, a los veintiséis (26) días del mes de noviembre de 2025, se reunieron en la Secretaría General y de Gobierno, el(la) señor(a) YESMI ELIZABETH GALLO GUERRERO, en calidad de SUPERVISOR y HECTOR GARCIA GONZALEZ, identificado con cedula de ciudadanía No. 5.888.679 de Chaparral Tolima, en calidad de CONTRATISTA con el propósito de suscribir la presente ACTA DE SEGUIMIENTO Y RECIBO A SATISFACCIÓN N°1 del contrato que se describe a continuación:

GENERALIDADES DEL CONTRATO						
CONVENIO	X	CONTRATO		Fecha de suscripción		
N°		N°	109	Año	Mes	Día
Tipo	Compraventa			2025	08	19
Objeto	ADQUISICIÓN DE ELEMENTOS DE ASEO PARA ZONAS COMUNES CON DESTINO AL ESTABLECIMIENTO PENITENCIARIO DE MEDIANA SEGURIDAD Y CARCELARIO DE SANTA ROSA DE VITERBO					
Valor inicial del contrato	$6.600.000					
Plazo inicial de ejecución	Ocho (8) días					
Contratante	MUNICIPIO DE BELEN BOYACÁ					
Contratista	HECTOR GARCIA GONZALEZ					
Interventor		YESMI ELIZABETH GALLO GUERRERO				
Supervisor	X					
Fecha de inicio	21 DE AGOSTO DE 2025					
Acta de suspensión N°		Fecha		Plazo		
N/A		N/A		N/A		
Acta de reinicio N°		N/A	Fecha	N/A		
Prorroga N°		Fecha		Plazo		
N/A		N/A		N/A		
Valor adicional del contrato	N/A					
Valor final del contrato	N/A					
Periodo de pago	21 DE AGOSTO AL 28 DE AGOSTO DE 2025					

NIT. 800.099.199-4
Carrera 6 N°6 - 22 Belén, Boyacá - Parque Principal Los Fundadores
alcaldia@belen-boyaca.gov.co | www.belen-boyaca.gov.co | Tel. 313 243 9652

ESTADO DE CUENTA DEL CONTRATO		
DETALLE	(+)	(-)
(+) Valor inicial del contrato	$6.600.000	
(+) Valor adiciones	$0	
VALOR TOTAL CONTRATADO	$6.600.000	
(-) Anticipo		$0
(-) Valor pagos parciales		$0
(-) Valor a pagar		$5.599.800
(-) Valor pendiente de ejecución		$200
SUMAS IGUALES	$6.600.000	$6.600.000
VALOR A PAGAR EN LETRAS:	CINCO MILLONES QUINIENTOS NOVENTA Y NUEVE MIL OCHOCIENTOS PESOS M/CTE	

El suscrito supervisor del CONTRATO/CONVENIO en mención, manifiesta que ha recibido a satisfacción el informe correspondiente al periodo de pago mencionado, presentado por el CONTRATISTA, quien cumplió a satisfacción y dentro de los términos contractuales con las obligaciones establecidas en el contrato; igualmente certifico que el CONTRATISTA cumplió con sus aportes al régimen de Seguridad Social en Salud, Pensión y riesgos profesionales de acuerdo de acuerdo a la (s) planilla (s) de conformidad con la normatividad vigente.

En constancia de lo anterior la presente acta se firma una vez leída y aprobada por quienes en ella intervinieron.

HECTOR GARCIA GONZALEZ
Representante Legal

YESMI ELIZABETH GALLO GUERRERO
SUPERVISORA

NIT. 800.099.199-4
Carrera 6 N°6 - 22 Belén, Boyacá - Parque Principal Los Fundadores
alcaldia@belen-boyaca.gov.co | www.belen-boyaca.gov.co | Tel. 313 243 9652

ACTA DE LIQUIDACIÓN

En Belén, a los 26 días del mes de noviembre de 2025 se reunieron: **CABETO PEREZ DIAZ** en calidad de alcalde, y HECTOR GARCIA GONZALEZ, en calidad de persona natural, con el fin de suscribir la presente acta de liquidación.

1. GENERALIDADES						
CONVENIO		**CONTRATO**	**X**	**Fecha de suscripción**		
		109		**Año**	**Mes**	**Día**
Tipo	COMPRAVENTA			2025	08	19
Objeto	ADQUISICIÓN DE ELEMENTOS DE ASEO PARA ZONAS COMUNES CON DESTINO AL ESTABLECIMIENTO PENITENCIARIO DE MEDIANA SEGURIDAD Y CARCELARIO DE SANTA ROSA DE VITERBO					
Supervisor	YESMI ELIZABETH GALLO GUERRERO					
R/L Contratista	HECTOR GARCIA GONZALEZ					
Fecha de Iniciación				**Fecha de Terminación**		
Año	**Mes**	**Día**		**Año**	**Mes**	**Día**
2025	**08**	**21**		**2025**	**08**	**28**

Valor Inicial del contrato	$6.600.000
Valor Adicional	$0
Valor total contratado	$6.600.000
Valor total ejecutado	$6.599.800
Plazo del Inicial del contrato	Ocho (8) días
Duración total del contrato	Ocho (8) días
Fecha de terminación	28 de agosto de 2025
Fecha Acta de Suspensión	N/A
Fecha Acta de Reinicio	N/A
Saldo a favor del municipio	N/A

NIT. 800.099.199-4
Carrera 6 N°6 – 22 Belén, Boyacá - Parque Principal Los Fundadores
alcaldia@belen-boyaca.gov.co | www.belen-boyaca.gov.co | Tel. 313 243 9652

2. BALANCE FINANCIERO		
DETALLE	**(+)**	**(-)**
(+) Valor inicial del contrato	$ 6.600.000	
(+) Valor adiciones	-	
VALOR TOTAL CONTRATADO	$ 6.600.000	
(-) Valor total No ejecutado		$ 200
(-) Anticipo		-
(-) Valor actas parciales		-
(-) Otros conceptos (Multas/ sanciones) (N° Acto Administrativo)		-
(-) Valor a pagar al contratista con la presente acta		**$** 6.599.800
SUMAS IGUALES	$ 6.600.000	**$** 6.600.000

VALOR A PAGAR PRESENTE ACTA: SEIS MILLONES QUINIENTOS NOVENTA Y NUEVE MIL OCHOCIENTOS PESOS M/CTE ($6.599.800.00)

PAZ Y SALVO

Las partes declaran que una vez el municipio cancele el saldo a favor del **CONTRATISTA** y/o se restituyan los valores al Municipio, quedan a Paz y Salvo por concepto de las obligaciones derivadas del contrato, excepto en los aspectos relacionados con los amparos constituidos en la garantía única contractual, de conformidad con lo estipulado por el artículo 60 de la Ley 80 de 1993.

En constancia de lo anterior la presente acta se firma una vez leída y aprobada por quienes en ella intervinieron.

YESMI ELIZABETH GALLO GUERRERO
Supervisor

HECTOR GARCIA GONZALEZ
CC 5.889.679 DE CHAPARAL, TOLIMA
R/L Contratista

CABETO PEREZ DIAZ
Alcalde Municipal

NIT. 800.099.199-4
Carrera 6 N°6 – 22 Belén, Boyacá - Parque Principal Los Fundadores
alcaldia@belen-boyaca.gov.co | www.belen-boyaca.gov.co | Tel. 313 243 9652

Bancolombia

NIT. 890.903.938-8

Empresa: MUNICIPIO DE BELEN
NIT: 800099199
Tipo de pago: PAGO A PROVEEDORES

Nombre del pago: LIQUIDA-INPEC
Secuencia: ac
Número de cuenta a debitar: 26223471770

Fecha: 18-12-2025 **Hora:** 17:55:33
Fecha de Generación: 18-12-2025

Fecha de envío del pago: 11-12-2025
Fecha para Procesar el pago: 11-12-2025

Impreso por: DANIELA2598

Total Registros del Lote: 1	**Registros Procesados:** 1	**Registros Rechazados:** 0	**Registros Pendientes:** 0
Valor Total del Pago: $5,664,339.00	**Valor Registros Procesados:** $5,664,339.00	**Valor Registros Rechazados:** $0.00	**Valor Registros Pendientes:** $0.00

NÚMERO DE CUENTA	TIPO DE CUENTA	DOCUMENTO BENEFICIARIO	NOMBRE BENEFICIARIO	VALOR	ENTIDAD	ESTADO	FECHA APLICACIÓN
35805199553	Ahorros	5888679	HECTOR GARCIA GONZ	5,664,339.00	BANCOLOMBIA	PAGO EXITOSO Y ABONADO EN CUENTA BANCOLOMBIA	11-12-2025