



INFORME FINAL DE INTERVENTORIA

	Prestaciones sociales	\$ 33.286.330,90	22/09/2025	31/12/2028
	Estabilidad de la obra	\$ 99.858.992,70	23/12/2025	23/12/2030

ANEXO: 5

Fecha de Expedición: 22/09/2025

Actualización:

PÓLIZA DE SEGURO	AMPARO	VALOR ASEGURADO	VIGENCIA	
			DESDE	HASTA
CUMPLIMIENTO	Cumplimiento	\$ 66.572.661,80	22/09/2025	18/05/2026
	Prestaciones sociales	\$ 33.286.330,90	22/09/2025	18/01/2029
	Estabilidad de la obra	\$ 99.858.992,70	23/12/2025	23/12/2030

ANEXO: 6

Fecha de Expedición: 22/09/2025

Actualización:

PÓLIZA DE SEGURO	AMPARO	VALOR ASEGURADO	VIGENCIA	
			DESDE	HASTA
CUMPLIMIENTO	Cumplimiento	\$ 66.572.661,80	22/09/2025	24/05/2026
	Prestaciones sociales	\$ 33.286.330,90	22/09/2025	24/01/2029
	Estabilidad de la obra	\$ 99.858.992,70	23/12/2025	23/12/2030

- ✓ Póliza de Seguro de Responsabilidad Civil Extracontractual derivada de cumplimiento No. 11-40-101082051

Expedidas por la compañía SEGUROS MUNDIAL S.A.

ANEXO: 1 Y 2

Fecha de Expedición: 22/09/2025

Expedición: Acta de Inicio

PÓLIZA DE SEGURO	AMPARO	VALOR ASEGURADO	VIGENCIA	
			DESDE	HASTA
Responsabilidad Civil Extracontractual	Predios labores y operaciones	\$ 284.700.000,00	22/09/2025	23/12/2025

ANEXO: 3

Fecha de Expedición: 22/09/2025

Actualización:



INFORME FINAL DE INTERVENTORIA

PÓLIZA DE SEGURO	AMPARO	VALOR ASEGURADO	VIGENCIA	
			DESDE	HASTA
Responsabilidad Civil Extracontractual	Predios labores y operaciones	\$ 284.700.000,00	22/09/2025	31/12/2025

ANEXO: 4

Fecha de Expedición: 22/09/2025

Actualización:

PÓLIZA DE SEGURO	AMPARO	VALOR ASEGURADO	VIGENCIA	
			DESDE	HASTA
Responsabilidad Civil Extracontractual	Predios labores y operaciones	\$ 284.700.000,00	22/09/2025	31/12/2025

ANEXO: 5

Fecha de Expedición: 22/09/2025

Actualización:

PÓLIZA DE SEGURO	AMPARO	VALOR ASEGURADO	VIGENCIA	
			DESDE	HASTA
Responsabilidad Civil Extracontractual	Predios labores y operaciones	\$ 284.700.000,00	22/09/2025	24/01/2026

ANEXO: 6

Fecha de Expedición: 22/09/2025

Actualización:

PÓLIZA DE SEGURO	AMPARO	VALOR ASEGURADO	VIGENCIA	
			DESDE	HASTA
Responsabilidad Civil Extracontractual	Predios labores y operaciones	\$ 284.700.000,00	22/09/2025	24/01/2026

7 ESTADO FINANCIERO DEL CONTRATO DE OBRA 0189-2025

ITEM	DESCRIPCION	VALOR
1	VALOR INICIAL DEL CONTRATO	\$ 249.981.511,00
2	VALOR ADICIÓN No. 1	\$ 82.881.798,00
3	VALOR TOTAL DEL CONTRATO	\$ 332.863.309,00
4	VALOR EJECUTADO	\$ 329.540.381,50



INFORME FINAL DE INTERVENTORIA

Porcentaje de avance de obra acumulado = 99.00%

Plazo Contractual	3 MESES
Plazo Suspensiones	25 DÍAS
Plazo Total	3 MESES
Plazo Acumulado Transcurrido	3 MESES
Porcentaje Acumulado de Tiempo	100%

8 ACTAS DEL CONTRATO

Las actas suscritas hasta la fecha de este informe son:

1. ACTA DE INICIO	22 DE SEPTIEMBRE DE 2025
2. PRORROGA No. 1	18 DE DICIEMBRE DE 2025
3. SUSPENSIÓN No. 1	26 DE DICIEMBRE DE 2025
4. PRORROGA A LA SUSPENSIÓN No. 1	13 DE ENERO DE 2026
5. REINICIO A LA SUSPENSIÓN	19 DE ENERO DE 2026

9 INFORME TECNICO

9.1. ESTADO INICIAL DEL CORREDOR

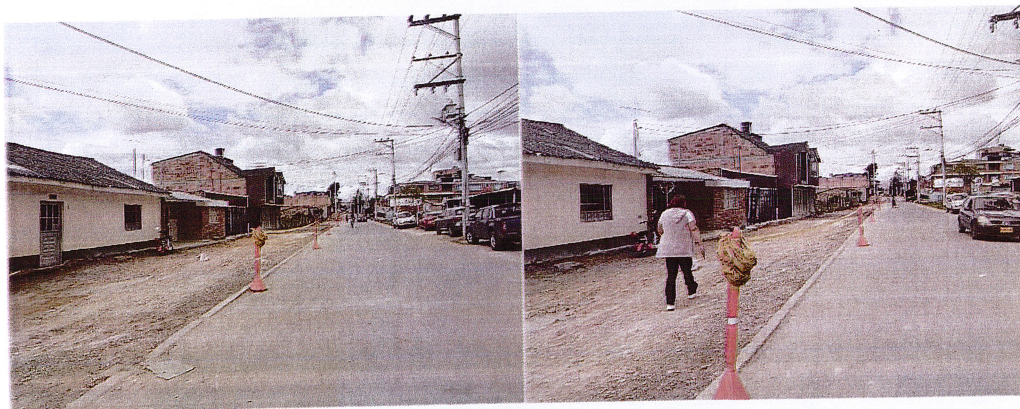



INFORME FINAL DE INTERVENTORIA





INFORME FINAL DE INTERVENTORIA

9.2. ACTIVIDADES REALIZADAS POR EL CONTRATISTA

- "CONSTRUCCIÓN DE ANDENES EN LA CARRERA 3ª ENTRE CALLE 8 Y CALLE 9 EN EL MUNICIPIO DE GACHANCIPÁ- CUNDINAMARCA".

ITEM DE PAGO	CONDICIONES INICIALES			CONDICIONES ACTUALIZADAS	CANTIDADES EJECUTADAS	
	DESCRIPCION	UNIDAD	CANTIDAD	CANTIDAD	CANTIDAD	% DE EJECUCION
2	EXCAVACIONES Y RELLENOS					
2,1	SUBBASE GRANULAR (NORMA INVIAS 320)	M3	159.9	180.06	185.27	100%



INFORME FINAL DE INTERVENTORIA

ITEM DE PAGO	CONDICIONES INICIALES			CONDICIONES ACTUALIZADAS	CANTIDADES EJECUTADAS	
	DESCRIPCION.	UNIDAD	CANTIDAD	CANTIDAD	CANTIDAD	% DE EJECUCION
2	EXCAVACIONES Y RELLENOS					
2.2	SUMINISTRO E INSTALACIÓN DE RELLENO EN RECEBO B-200 COMPACTADO MECANICAMENTE	M3	12.5	10.83	14.25	100%

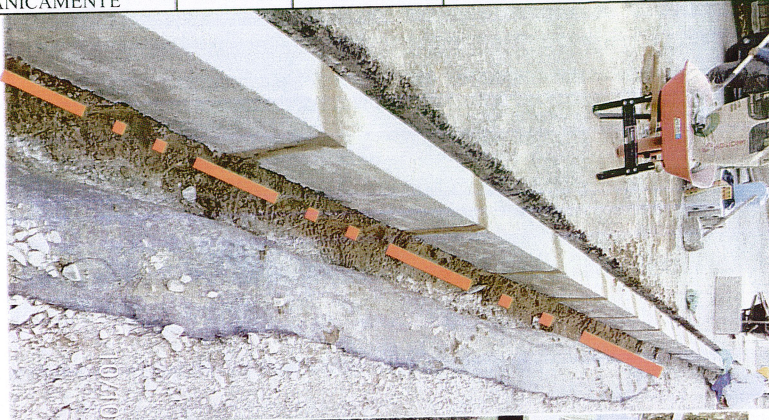



INFORME FINAL DE INTERVENTORIA

ITEM DE PAGO	CONDICIONES INICIALES			CONDICIONES ACTUALIZADAS	CANTIDADES EJECUTADAS	
	DESCRIPCION	UNIDAD	CANTIDAD	CANTIDAD	CANTIDAD	% DE EJECUCION
3	PAVIMENTOS (ANDENES)					
3.1	ADOQUIN DE ARCILLA 20X10X6	M2	476.67	397.70	431.89	100%

ITEM DE PAGO	CONDICIONES INICIALES			CONDICIONES ACTUALIZADAS	CANTIDADES EJECUTADAS	
	DESCRIPCION	UNIDAD	CANTIDAD	CANTIDAD	CANTIDAD	% DE EJECUCION
3	PAVIMENTOS (ANDENES)					
3.2	SARDINEL PREFABRICADO A-10	ML	164.5	141.56	133.12	94.00%



INFORME FINAL DE INTERVENTORIA



ITEM DE PAGO	CONDICIONES INICIALES			CONDICIONES ACTUALIZADAS	CANTIDADES EJECUTADAS	
	DESCRIPCION	UNIDAD	CANTIDAD	CANTIDAD	CANTIDAD	% DE EJECUCION
3	PAVIMENTOS (ANDENES)					
3,3	TABLETA TACTIL ALERTA A-55 (40X40X6)	ML	122.4	115.09	108.30	94.00%

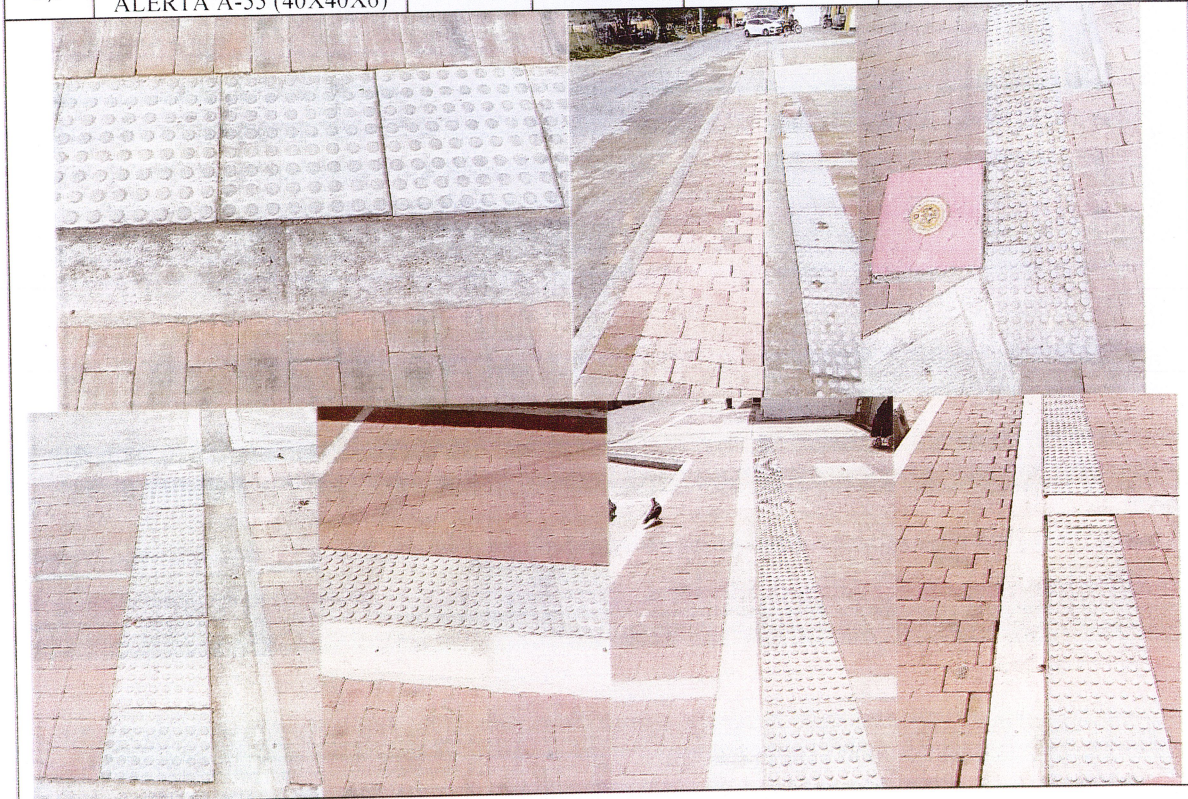



INFORME FINAL DE INTERVENTORIA

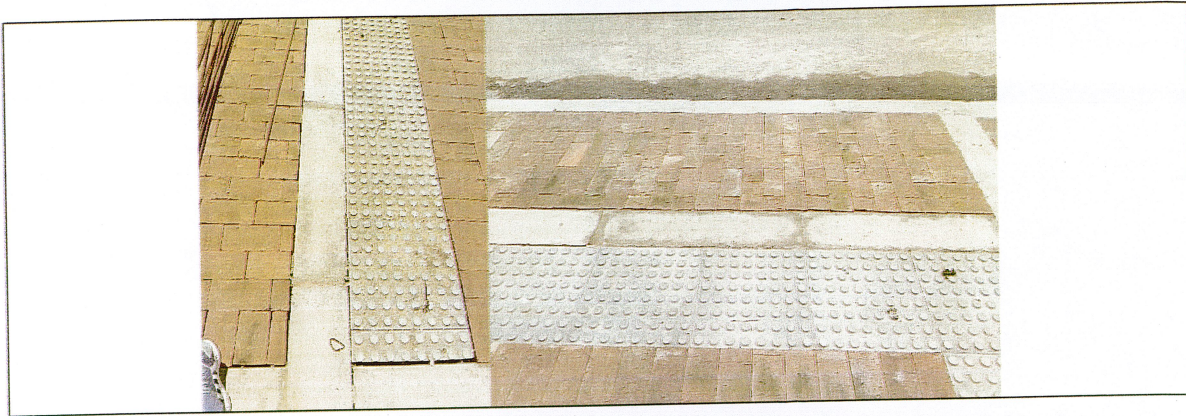

ITEM DE PAGO	CONDICIONES INICIALES			CONDICIONES ACTUALIZADAS	CANTIDADES EJECUTADAS	
	DESCRIPCION	UNIDAD	CANTIDAD	CANTIDAD	CANTIDAD	% DE EJECUCION
3	PAVIMENTOS (ANDENES)					
3.4	BORDILLO PREFABRICADO A-80	ML	209.3	294.75	294.75	100%

