Informe mes de febrero de 2026.
Obligación 4. Participar en reuniones de seguimiento y articulación con la DFAGE y con las entidades territoriales, presentando recomendaciones para mejorar los procesos de gestión estatal a partir de la evidencia recolectada.
Acción
En el periodo del 1 al 28 de febrero, participe en las sesiones de manera presencial y virtual a las reuniones programadas por la líder territorial Dra. Yenifer Lorena Oviedo, líder de seguimiento, lideres temáticos y por la sede central, correspondientes a la alineación teórico metodológica de las ATT y lineamientos de la sede central.
Evidencia de reuniones presenciales

4 de febrero de 2026 – Reunión de seguimiento



23 de febrero de 2026- Reunión de equipo



26 de febrero de 2026- Visita del director de la DFAGE



26 de febrero de 2026- Visita del director de la DFAGE

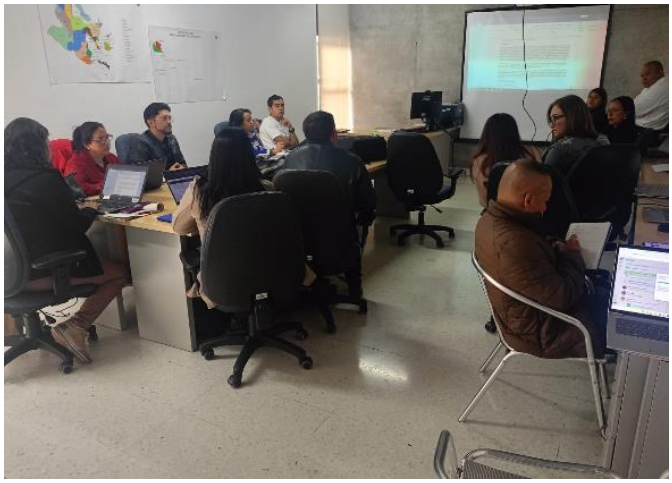

Evidencia de reuniones virtuales

6 de febrero de 2026- Alineación teórico metodológica de la línea de Finanzas Publicas

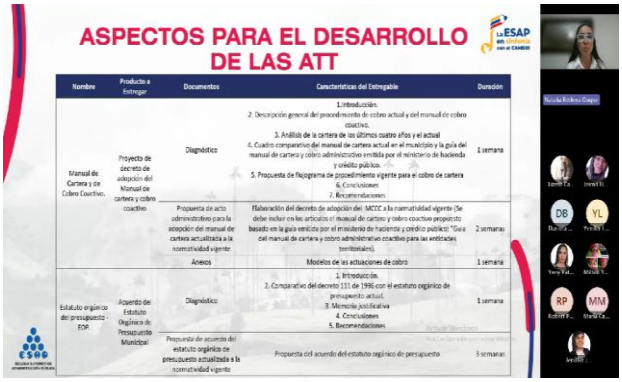

6 de febrero de 2026- Alineación teórico metodológica de la línea de Asociatividad



6 de febrero de 2026- Alineación teórico metodológica de la línea de Asuntos Étnicos

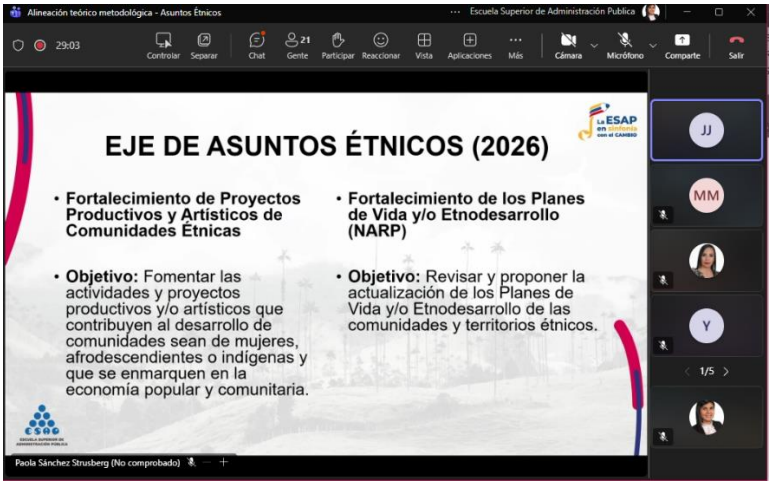

6 de febrero de 2026- Alineación teórico metodológica de la línea de Innovación Publica y gestión del conocimiento



6 de febrero de 2026- Alineación teórico metodológica de la línea de Política Publica

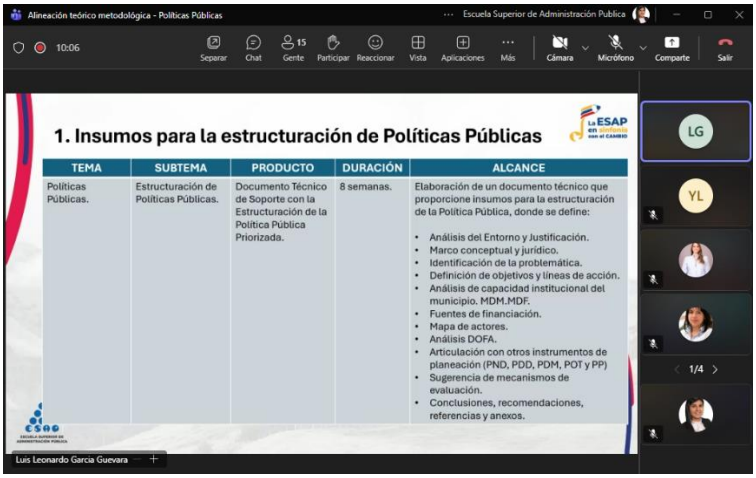

6 de febrero de 2026- Alineación teórico metodológica de la línea de estructuración de proyectos

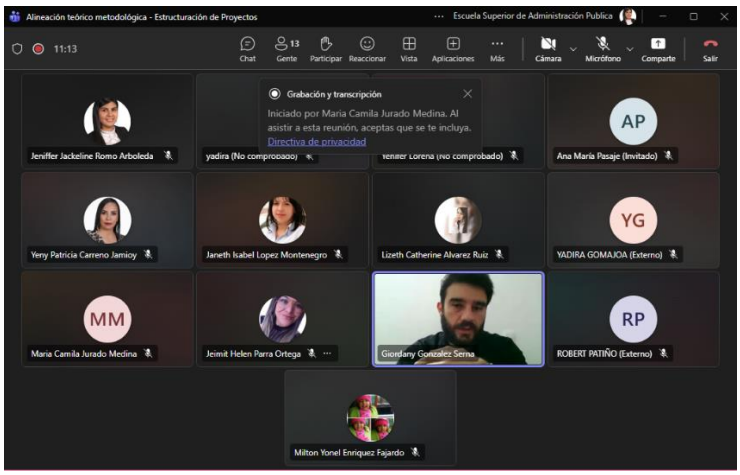

9 de febrero de 2026 – Alineación de investigación aplicada

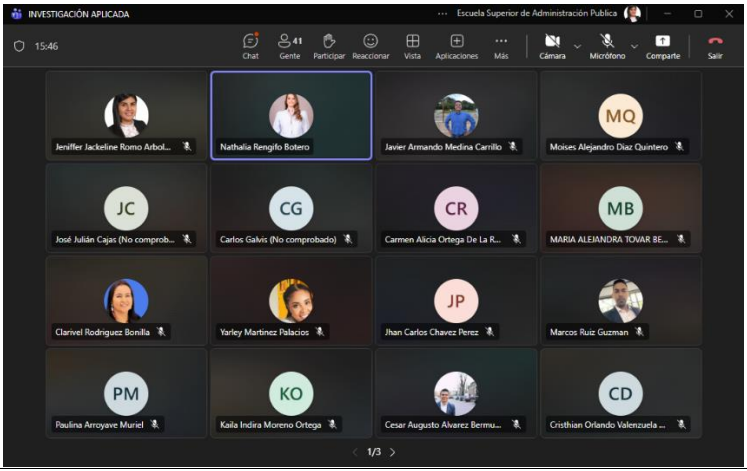

10 de febrero de 2026- Alineación teórico metodológica de la línea de Contratación estatal



24 de febrero de 2026: reunión con equipo de seguimiento de investigación aplicada

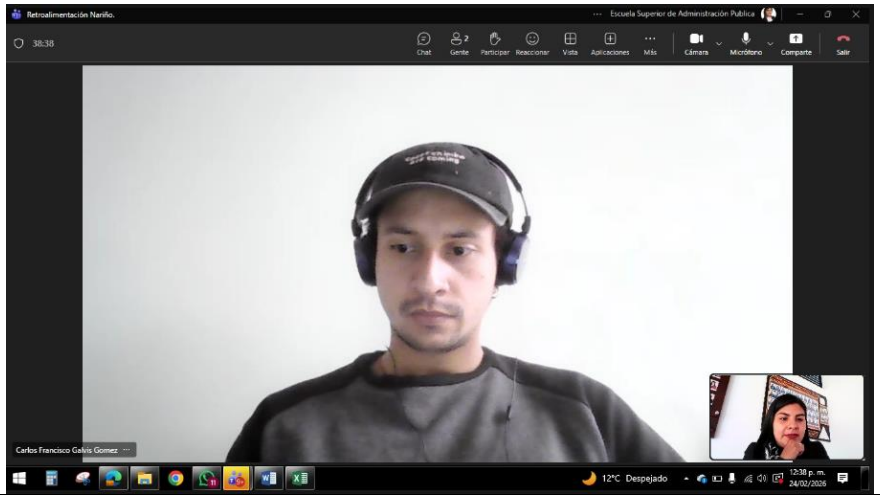

Informe mes de febrero de 2026.
Obligación 3: Elaborar y entregar productos escritos (informes, documentos técnicos, fichas y materiales de apoyo) que den cuenta de los avances y resultados de la investigación aplicada, conforme a los lineamientos de la DFAGE.
Acción
En el periodo del 1 al 28 de febrero, entregue dos propuestas de investigación para ser analizadas por el coordinador de investigación aplicada, Carlos Galvis, así como la entrega de la retroalimentación de la propuesta elegida correspondiente a la línea de paz total.
Evidencia de la entrega de documentos

13 de febrero de 2026: entrega de dos propuestas al equipo de investigación aplicada nacional

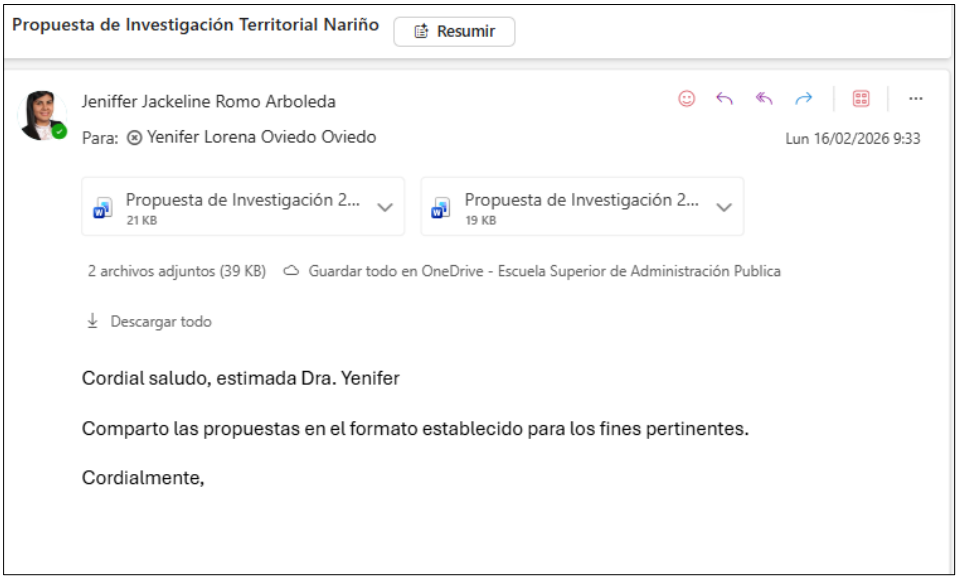
Propuesta de Investigación Territorial Nariño
Resumir
Jeniffer Jackeline Romo Arboleda
Para: Yenifer Lorena Oviedo Oviedo
Lun 16/02/2026 9:33
Propuesta de Investigación 2... 21 KB
Propuesta de Investigación 2... 19 KB
2 archivos adjuntos (39 KB) Guardar todo en OneDrive - Escuela Superior de Administración Publica
Descargar todo
Cordial saludo, estimada Dra. Yenifer
Comparto las propuestas en el formato establecido para los fines pertinentes.
Cordialmente,

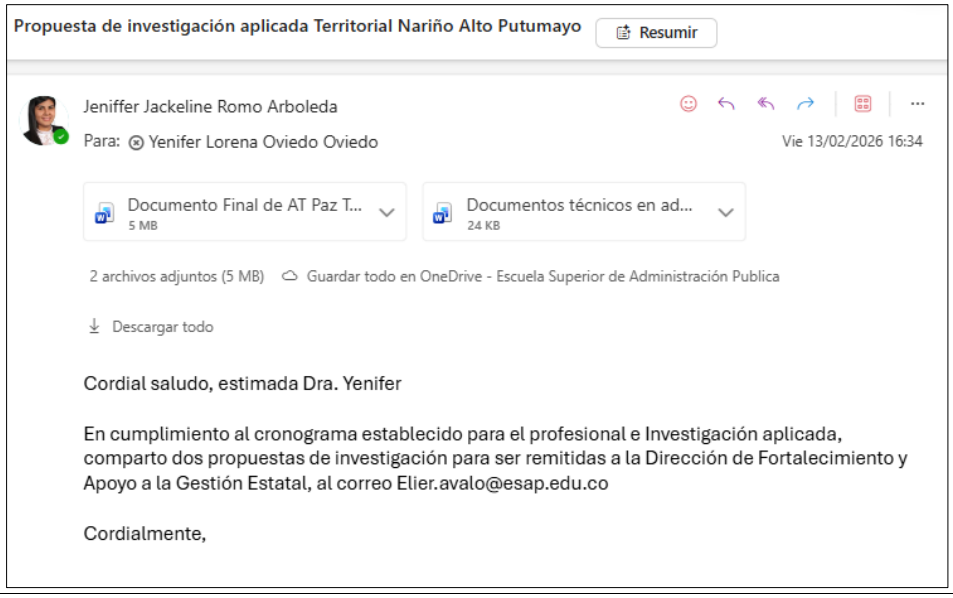
Propuesta de investigación aplicada Territorial Nariño Alto Putumayo
Resumir
Jeniffer Jackeline Romo Arboleda
Para: Yenifer Lorena Oviedo Oviedo
Vie 13/02/2026 16:34
Documento Final de AT Paz T... 5 MB
Documentos técnicos en ad... 24 KB
2 archivos adjuntos (5 MB) Guardar todo en OneDrive - Escuela Superior de Administración Publica
Descargar todo
Cordial saludo, estimada Dra. Yenifer
En cumplimiento al cronograma establecido para el profesional e Investigación aplicada, comparto dos propuestas de investigación para ser remitidas a la Dirección de Fortalecimiento y Apoyo a la Gestión Estatal, al correo Elier.avalo@esap.edu.co
Cordialmente,

27 de febrero de 2026: entrega de la propuesta al equipo de investigación aplicada nacional con los ajustes correspondientes.



Jeniffer Jackeline Romo Arboleda
Para: Yenifer Lorena Oviedo Oviedo

Responder | Responder a todos | Reenviar | ...
Vie 27/02/2026 11:30

20260227_Porpuesta de Inve...
31 KB

Cordial saludo, estimada doctora Yenifer,

En cumplimiento a las fechas establecidas de entrega , me permito compartir el formato de la propuesta de investigación con los ajustes correspondientes, para los fines pertinentes.

Cordialmente,

Vigilada MinEducación
ESCUELA SUPERIOR DE ADMINISTRACIÓN PÚBLICA

Contratista
Jeniffer Jackeline Romo Arboleda
Fortalecimiento Institucional
jeniffer.romo@esap.edu.co
018000 423713 - ext 2214
Calle 14 # 24-42 Santiago
www.esap.edu.co

LA LIDER DE FORTALECIMIENTO DE LA TERRITORIAL NARIÑO Y ALTO PUTUMAYO

CERTIFICA

Que Jeniffer Jackeline Romo Arboleda, identificado con Cédula de ciudadanía No. 1085305735 expedida en Pasto, con número de contrato PS0542026 ha cumplido satisfactoriamente con las actividades asignadas dentro del marco de la estrategia de fortalecimiento, llevado a cabo en el mes de MARZO del año en curso, conforme a las obligaciones inmersas en su contrato.

La siguiente certificación se expide a los veinticinco (25) días del mes de marzo del año 2026.

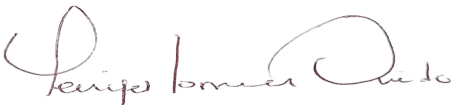

Yenifer Lorena Oviedo Parra
Líder Territorial de Fortalecimiento Nariño-Alto Putumayo
CC: 1.085.907. 920