	SISTEMA DE GESTION	Código: CON-FR-048
aguas de Barrancabermeja		Página: 1 de 7
		Versión: 6
	INFORME DE SUPERVISION DE CONTRATO	Vigente a partir de: 15-03-2021

INFORME DE SUPERVISION DE CONTRATO DE PRESTACIÓN DE SERVICIOS PROFESIONALES 075-2026

1. INFORMACION GENERAL

TIPO Y No. DE CONTRATO:	CONTRATO DE PRESTACIÓN SERVICIOS PROFESIONALES No. 075-2026
OBJETO DEL CONTRATO:	PRESTACION DE SERVICIOS PROFESIONALES COMO APOYO A LA SUBGERENCIA COMERCIAL PARA FORTALECER LAS ESTRATEGIAS INSTITUCIONALES DE RELACIONAMIENTO CON LA COMUNIDAD Y DE PROMOCION DEL CUMPLIMIENTO DE LAS OBLIGACIONES DERIVADAS DEL ACCESO AL SERVICIO PUBLICO DOMICILIARIO DE ACUEDUCTO Y ALCANTARILLADO DE LA EMPRESA AGUAS DE BARRANCABERMEJA S.A E.S.P.
CONTRATISTA:	ADRIANA DEL PILAR VILLAMIZAR ALEAN
INTERVENTOR:	N.A.
SUPERVISOR	ANDRES FABIAN SUAREZ DURAN
VALOR INICIAL:	DOCE MILLONES DE PESOS ($12.000.000) M/CTE
VALOR ACTUALIZADO:	N/A
FECHA INICIO:	13 DE FEBRERO DE 2026
PLAZO DE EJECUCIÓN INICIAL:	TRES (03) MESES, CONTADOS A PARTIR DEL ACTA DE INICIO
FECHA DE TERMINACIÓN FINAL ACTUALIZADA:	12 DE MAYO DE 2026
FECHA DE ELABORACIÓN DEL INFORME:	20 DE MARZO DE 2026
INFORME No.:	01
PERIODO REPORTADO:	13 DE FEBRERO AL 12 DE MARZO DE 2026

Rad No. 2026-140-001383-2
Usu Radicador: BE - Fecha Rad 2026-03-26 09:14
Destino: WG
Remitente: adrina del pilar villamiar alean
aguas de Barrancabermeja

2. MODIFICACIONES AL CONTRATO

DESCRIPCIÓN	SI	NO	FECHA Y/O VALOR, PLAZO
ADICIONAL EN PLAZO:		x	N.A.
ACTA MAYORES Y MENORES CANTIDADES E ITEMS NO PREVISTOS:		x	N.A.
OTROSI MODIFICATORIO Y/O ACLARATORIO DEL CONTRATO		x	N.A.
ADICIONAL EN VALOR:		x	N.A.
SUSPENSIÓN:		x	N.A.
REINICIO:		x	N.A.

3. ESTADO JURIDICO DEL CONTRATO:

GARANTIAS	VALOR	VIGENCIA INICIAL (dd/mm/aa)	VIGENCIA FINAL (dd/mm/aa)	FECHA DE APROBACION
Cumplimiento	**$ 1.200.000**	**13/02/2026**	**14/10/2028**	**19/02/2026**
Calidad del servicio	**$ 1.200.000**	**13/02/2026**	**14/05/2027**	**19/02/2026**

4. CONTROL DE PROGRAMACION

AVANCE FISICO DEL CONTRATO			
	% PROGRAMADO DEL CONTRATO	% EJECUTADO DEL CONTRATO	DIFERENCIA
Acumulado anterior	0%	0%	0,00%
Durante el periodo	33.3%	33.3%	0,00%
Acumulado Actual	33.3%	33.3%	0,00%

AVANCE O ATRASO DEL CONTRATO EN TIEMPO			
DURACIÓN CONTRATO (DÍAS)	DIAS TRANSCURRIDOS	DIAS QUE FALTAN	AVANCE (+) O ATRASO (-) EN DIAS
90	30	60	0

5. CONTROL FINANCIERO DEL CONTRATO (Cumplimiento de flujo de inversión)

AVANCE CONTROL FINANCIERO DEL CONTRATO			
	VALOR PROGRAMADO DEL CONTRATO	VALOR EJECUTADO DEL CONTRATO	INDICADOR (%)
Acumulado Anterior	$0	$0	0%
Durante el periodo	$4.000.000	$4.000.000	33.3%
Acumulado Actual	$4.000.000	$4.000.000	33.3%

ACTA DE RECIBO Y/O INFORME, NUMERO DE FACTURA	VALOR TOTAL	AMORTIZACION DEL ANTICIPO	VALOR PAGADO	VALOR A PAGAR
Informe de supervisión N°01	$4.000.000	N/A	$0	$4.000.000

7. CONTROL A LA PLANILLA INTEGRADA DE AUTOLIQUIDACIÓN DE APORTES EN SEGURIDAD SOCIAL Y PARAFISCALES

NUMERO DE PLANILLA	PERIODO DE COTIZACION SALUD	PERIODO DE COTIZACION OTROS	VALOR TOTAL	APORTES SALUD	APORTES PENSION	APORTES CAJA DE COMPEN.	APORTES RIESGOS LABORALES	APORTES SENA	APORTES ICBF
4644593351	$653.000	Febrero-2026	Febrero-2026	$281.000	$360.000	N/A	$11.800	N/A	N/A
4648009761	$43.400	Febrero-2026	Febrero-2026	N/A	N/A	N/A	$43.400	N/A	N/A

8. CONTROL RELACION DE PERSONAL CALIFICADO Y NO CALIFICADO

NOMBRE	CARGO	TIPO DE CONTRATO	VALOR MENSUAL CONTRATO	VALOR PAGADO POR SEGURIDAD SOCIAL	CUMPLE
ADRIANA DEL PILAR VILLAMIZAR ALEAN	APOYO A LA SUBGERENCIA COMERCIAL	PRESTACIONES DE SERVICIOS	$4.000.000	$696.400	SI

9. CONTROL RELACION DE EQUIPOS Y HERRAMIENTAS

DESCRIPCION DE EQUIPOS	CANTIDAD	CHEQUEO CUMPLIMIENTO	OBSERVACIÓN
N.A.	N.A.	N.A.	N.A.

ACTIVIDADES EJECUTADAS EN EL PERIODO

- ✓ **ALCANCE 1.**

REALIZAR SENSIBILIZACIÓN Y CAPACITACIÓN COMUNITARIA, ORIENTADAS A LA SOCIALIZACIÓN DEL CONTRATO DE CONDICIONES UNIFORMES (CCU) DEL SERVICIO PÚBLICO, DOMICILIARIO DE ACUEDUCTO Y ALCANTARILLADO, CON ÉNFASIS EN LOS DERECHOS Y DEBERES DE LOS USUARIOS.

Durante el presente periodo realizó sensibilización y capacitación comunitaria orientas a la socialización del contrato de condiciones uniformes (CCU) del servicio público, domiciliario de acueducto y alcantarillado, con énfasis en los derechos y deberes de los usuarios de los barrios de la comuna 3 del Distrito de Barrancabermeja.

aguas barrancabermeja	**SISTEMA DE GESTION**	**Código:** CON-FR-048
		Página: 5 de 7
		Versión: 6
	INFORME DE SUPERVISION DE CONTRATO	**Vigente a partir de:** 15-03-2021



aguas barrancabermeja

Lugar: Jozuma 3 Barranca Bla			Fecha: 19/02/2026		
Tema: Socialización del contrato de condiciones uniformes (CCU) del Servicio Público Acuo - Alcantarillado			Contrato No: 075-2026		
			Periodo del Contrato:		
No	NOMBRES Y APELLIDOS	CEDULA	DIRECCION	TELEFONO	FIRMA
1	[illegible]	[illegible]	[illegible]	[illegible]	[illegible]
2	[illegible]	[illegible]	[illegible]	[illegible]	[illegible]
3	[illegible]	[illegible]	[illegible]	[illegible]	[illegible]
4	[illegible]	[illegible]	[illegible]	[illegible]	[illegible]
5	Sergio Antonio [illegible]	[illegible]	[illegible]	[illegible]	[illegible]
6					
7					
8					
9					
10					
11					
12					

Realicé sensibilización y capacitación comunitaria orientas a la socialización del contrato de condiciones uniformes (CCU) del servicio público, domiciliario de acueducto y alcantarillado, con énfasis en los derechos y deberes de los usuarios de los distintos barrios de la comuna 1 del Distrito de Barrancabermeja.



aguas barrancabermeja

Lugar: Jozuma 1 - Barranca Bla			Fecha: Febrero 27/2026		
Tema: Socialización del contrato de condiciones uniformes (CCU) del Servicio Público Acuo - Alcantarillado			Contrato No: 075-2026		
			Periodo del Contrato:		
No.	NOMBRES Y APELLIDOS	CEDULA	DIRECCION	TELEFONO	FIRMA
1	[illegible]	[illegible]	[illegible]	[illegible]	[illegible]
2	[illegible]	[illegible]	[illegible]	[illegible]	[illegible]
3	Claudia Sabora G	[illegible]	Cra 27 48-40	[illegible]	[illegible]
4	[illegible]	[illegible]	[illegible]	[illegible]	[illegible]
5					
6					
7					
8					
9					
10					
11					
12					

- ✓ **ALCANCE 2.**

IDENTIFICAR Y PRIORIZAR SECTORES O COMUNIDADES CON ALTO ÍNDICE DE CARTERA MOROSA, EN COORDINACIÓN CON LA SUBGERENCIA COMERCIAL, CARTERA Y LA OFICINA DE ATENCIÓN AL USUARIO, PARA FOCALIZAR LAS ACTIVIDADES DE INTERVENCIÓN COMUNITARIA

Identifique y priorice los sectores de la comuna 1, 6 y 7 del Distrito de Barrancabermeja sigue siendo el más alto índice de cartera morosa, en reunión con la secretaria Comercial de la empresa de

acuerdo con la información existente. Consideramos que las campañas de sensibilización con las comunidades para que se acerquen a los centros de atención de Aguas de Barrancabermeja para realizar los pagos y/o acuerdos de pago.



✓ **ALCANCE 3.**

ORIENTAR A USUARIOS EN JORNAS COMUNITARIAS, EN RELACION CON ASPECTO CLAVE DEL SERVICIO COMO FACTURACION, SUSPENSIÓN, RECONEXION, DERECHOS DE PETICION, ACUERDOS DE PAGO, PROCESOS DE RECLAMACION ENTRE OTROS.

Asesoré jurídicamente a usuarios en las jornadas comunitarias en relación con aspectos clave del servicio, en los distintos barrios de la comuna 3 con edil y presidentes de junta del Distrito de Barrancabermeja.

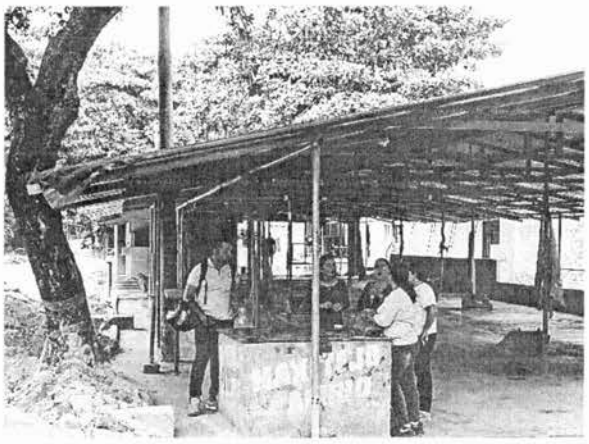

aguas Barrancabermeja

Lugar: Comuna 3 - Bca Roja	Fecha: Marzo 10/2026
Tema: Orientación usuarios en relación con los servicios facturación - suspensión reconexión y acuerdos de pago	Contrato No: 045 - 2026
	Periodo del Contrato:

No.	NOMBRES Y APELLIDOS	CEDULA	DIRECCION	TELEFONO	FIRMA
1	Mauricio Mendez	91476957	Edif. Barrio Santa Isabel	3144269764	[illegible]
2	Claudio Gómez Sánchez	37581656	Pte B. la Gran Vía	3102050458	[illegible]
3	Luz Edith Perez	63454942	Pte Brisas Rosario	3123095[illegible]	Luz Edith
4					
5					
6					
7					
8					
9					
10					
11					
12					

13. REQUERIMIENTOS DE LA SUPERVISIÓN – ACTAS DE SEGUIMIENTO – CONCEPTOS DE LA SUPERVISIÓN

No hay reclamaciones, peticiones o solicitudes negativas al respecto.

14. CONCEPTO DE CUMPLIMIENTO DEL OBJETO CONTRACTUAL

Durante este periodo, el contratista ha desarrollado a cabalidad sus funciones estipuladas en su objeto contractual, demostrando gran responsabilidad y compromiso con el desarrollo de este.

15. ESTIMACIÓN DE RIESGOS ESENCIALES – POSIBLES PRORROGAS DE PLAZO Y/O ADICIÓN EN VALOR, VARIACIÓN SUSTANCIAL DE LAS ACTIVIDADES O ÍTEMS NO PREVISTOS DEL CONTRATO

N.A.

16. CONCLUSIONES Y RECOMENDACIONES

Firma ANDRES SUAREZ

Nombre: ANDRES FABIAN SUAREZ DURAN

Supervisor del Contrato

aguas de Barrancabermeja S.A. E.S.P.	INFORME DE ACTIVIDADES PERIODO COMPRENDIDO ENTRE 13 DE FEBRERO A 12 DE MARZO 2026

INFORMACIÓN DEL CONTRATO	
CONTRATISTA	ADRIANA DEL P. VILLAMIZAR ALEAN
CEDULA	63.455.338 DE BCA BJA
CONTRATANTE	EMPRESA DE AGUAS DE BARRANCABERMEJA SA ESP
NUMERO DEL CONTRATO	No. 075-2026
OBJETO DEL CONTRATO: " PRESTACION DE SERVICIOS PROFESIONALES COMO APOYO A LA SUBGERENCIA COMERCIAL PARA FORTALECER LAS ESTRATEGIAS INSTITUCIONALES DE RELACIONAMIENTO CON LA COMUNIDAD Y DE PROMOCION DEL CUMPLIMIENTO DE LAS OBLIGACIONES DERIVADAS DEL ACCESO AL SERVICIO PUBLICO DOMICILIARIO DE ACUEDUCTO Y ALCANTARILLADO DE LA EMPRESA AGUAS DE BARRANCABERMEJA S.A E.S.P.	
SUPERVISOR	ANDRES FABIAN SUAREZ DURAN
PERIODO COMPRENDIDO	13 DE FEBRERO AL 12 DE MARZO DE 2026

ACTIVIDADES EJECUTADAS EN EL PERIODO

- ✓ **ALCANCE 1.**

REALIZAR SENSIBILIZACIÓN Y CAPACITACIÓN COMUNITARIA, ORIENTADAS A LA SOCIALIZACIÓN DEL CONTRATO DE CONDICIONES UNIFORMES (CCU) DEL SERVICIO PÚBLICO, DOMICILIARIO DE ACUEDUCTO Y ALCANTARILLADO, CON ÉNFASIS EN LOS DERECHOS Y DEBERES DE LOS USUARIOS.

Durante el presente periodo realicé sensibilización y capacitación comunitaria orientadas a la socialización del contrato de condiciones uniformes (CCU) del servicio público, domiciliario de acueducto y alcantarillado, con énfasis en los derechos y deberes de los usuarios de los barrios de la comuna 3 del Distrito de Barrancabermeja.





Lugar: Loxiana 3 Barranca B/M
Fecha: 19/02/2026
Tema: Socialización del contrato de condiciones uniformes (CCU) del Servicio Público Agua - Alcantarillado
Contrato No: 075-2026
Periodo del Contrato:

No.	NOMBRES Y APELLIDOS	CEDULA	DIRECCION	TELEFONO	FIRMA
1	[illegible]	[illegible]	Mz 6 casa 68	[illegible]	[illegible]
2	[illegible]	[illegible]	Manzana 6 casa 68	[illegible]	[illegible]
3	[illegible]	[illegible]	Manzana 6 casa 68	[illegible]	[illegible]
4	[illegible]	[illegible]	Manzana 6 casa 68	[illegible]	[illegible]
5	Sergio Antonio [illegible]	91430076	Manzana 6 casa 68	3132566767	Sergio Antonio
6					
7					
8					
9					
10					
11					
12					

Realicé sensibilización y capacitación comunitaria orientas a la socialización del contrato de condiciones uniformes (CCU) del servicio público, domiciliario de acueducto y alcantarillado, con énfasis en los derechos y deberes de los usuarios de los distintos barrios de la comuna 1 del Distrito de Barrancabermeja.



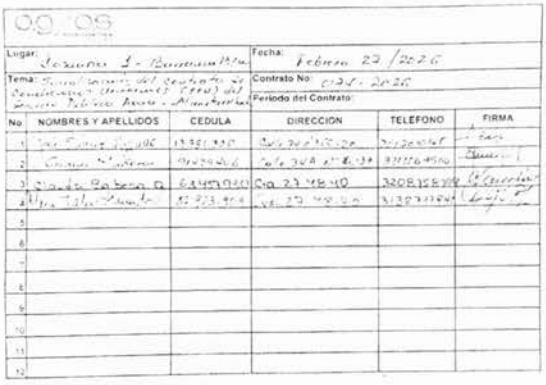

Lugar: Loxiana 1 - Barranca B/M
Fecha: Febrero 27/2026
Tema: Socialización del contrato de condiciones uniformes (CCU) del Servicio Público Agua - Alcantarillado
Contrato No: 074-2026
Periodo del Contrato:

No.	NOMBRES Y APELLIDOS	CEDULA	DIRECCION	TELEFONO	FIRMA
1	[illegible]	[illegible]	[illegible]	[illegible]	[illegible]
2	[illegible]	[illegible]	[illegible]	[illegible]	[illegible]
3	[illegible]	[illegible]	Cra 27 48 40	[illegible]	[illegible]
4	[illegible]	[illegible]	[illegible]	[illegible]	[illegible]
5					
6					
7					
8					
9					
10					
11					
12					

- ✓ **ALCANCE 2.**

IDENTIFICAR Y PRIORIZAR SECTORES O COMUNIDADES CON ALTO ÍNDICE DE CARTERA MOROSA, EN COORDINACIÓN CON LA SUBGERENCIA COMERCIAL, CARTERA Y LA OFICINA DE ATENCIÓN AL USUARIO, PARA FOCALIZAR LAS ACTIVIDADES DE INTERVENCIÓN COMUNITARIA.

aguas de Barrancabermeja S.A. E.S.P.	INFORME DE ACTIVIDADES PERIODO COMPRENDIDO ENTRE 13 DE FEBRERO A 12 DE MARZO 2026

Identifique y priorice los sectores de la comuna 1, 3, 6 y 7 del Distrito de Barrancabermeja sigue siendo el más alto índice de cartera morosa, en reunión con la Subgerencia Comercial de la empresa de acuerdo con la información existente. Consideramos que las campañas de sensibilización con las comunidades para que se acerquen a los centros de atención de Aguas de Barrancabermeja para realizar los pagos y/o acuerdos de pago.



- ✓ **ALCANCE 3.**

ORIENTAR A USUARIOS EN JORNAS COMUNITARIAS, EN RELACION CON ASPECTO CLAVE DEL SERVICIO COMO FACTURACION, SUSPENSIÓN, RECONEXION, DERECHOS DE PETICION, ACUERDOS DE PAGO, PROCESOS DE RECLAMACION ENTRE OTROS.

Asesoré jurídicamente a usuarios en las jornadas comunitarias en relación con aspectos clave del servicio, en los distintos barrios de la comuna 3 con edil y presidentes de junta del Distrito de Barrancabermeja.

aguas de Barrancabermeja	INFORME DE ACTIVIDADES PERIODO COMPRENDIDO ENTRE 13 DE FEBRERO A 12 DE MARZO 2026

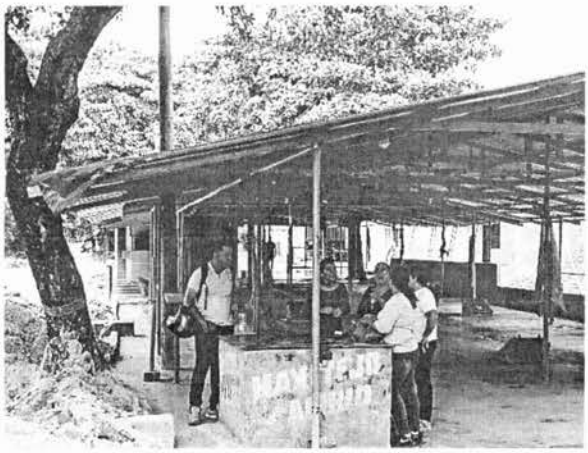

aguas de Barrancabermeja

Lugar: Jesuino 3 - Bue Pope	Fecha: Marzo 10/2026
Tema: Orientación [illegible] en relación a los servicios [illegible] - Suspensión [illegible] de pago	Contrato No: 075 - 2026
	Periodo del Contrato:

No	NOMBRES Y APELLIDOS	CEDULA	DIRECCION	TELEFONO	FIRMA
1	[illegible]	[illegible]	Barrio Santa Isabel	[illegible]	[illegible]
2	[illegible]	[illegible]	Pte B. [illegible]	[illegible]	[illegible]
3	Luz Edith Perez	63454942	Pte Brisas [illegible]	[illegible]	Luz Edith
4					
5					
6					
7					
8					
9					
10					
11					
12					

ADRIANA DEL PILAR VILLAMIZAR ALEAN
CC 63.455.338 BARRANCABERMEJA
CPS N°075 – 2026

PLANILLA INTEGRADA AUTOLIQUIDACIÓN APORTES
SOPORTE DE PAGO GENERAL

SOI

Bancoomeva

DATOS GENERALES DEL APORTANTE

TIPO IDENTIFICACIÓN	CEDULA DE CIUDADANIA	NUMERO DE IDENTIFICACIÓN	63455338
NOMBRE O RAZÓN SOCIAL			ADRIANA DEL PILAR VILLAMIZAR ALEAN
CIUDAD MUNICIPIO	BARRANCABERMEJA	DEPARTAMENTO	SANTANDER
DIRECCIÓN	CL 47 3 31	TELEFONO	6921369
TIPO APORTANTE	02-INDEPENDIENTE	CLASE APORTANTE	INDEPENDIENTE
TIPO EMPRESA	PRIVADA	ACTIVIDAD ECONOMICA	Actividades registradoras y facilitadoras de la act
FORMA DE PRESENTACIÓN	UNICO		
APORTANTE EXONERADO PAGO APORTES SALUD, SENA E ICBF (REFORMA TRIBUTARIA)			NO

DATOS GENERALES DE LA PLANILLA

NUMERO PLANILLA		4644593351	TIPO DE PLANILLA		I-INDEPENDIENTES
PERIODO COTIZACIÓN OTROS	MES	Mes Año	2026	PERIODO COTIZACIÓN SALUD	MES	Mes Año	2026
DIAS DE MORA			0				
FECHA PAGO (aaaa/mm/dd)			2026-02-26	NUMERO AUTORIZACIÓN			99984-5230

TOTAL APORTES A PENSIÓN

ADMINISTRADORA		No. COTIZANTES	COTIZACIÓN	APORTES VOLUNTARIOS		FSP		MORA		TOTALES		
CÓDIGO	NOMBRE			EMPLEADOR	COTIZANTE	SOLIDARIDAD	SUBSISTENCIA	COTIZACIÓN	FSP	APORTES	MORA	VALOR PAGADO
23033*	23033*-PORVENIR	1	$ 360.000	$ 0	$ 0	$ 0	$ 0	$ 0	$ 0	$ 360.000	$ 0	$ 360.000
SUBTOTALES:										**$ 360.000**	**$ 0**	**$ 360.000**

TOTAL APORTES A SALUD

ADMINISTRADORA		No. COTIZANTES	INCAPACIDAD POR ENFERMEDAD		LICENCIA MATERNIDAD		SALDO A FAVOR		LIQUIDACIÓN		MORA		TOTALES			
CÓDIGO	NOMBRE		NUMERO AUTORIZACIÓN	VALOR	NUMERO AUTORIZACIÓN	VALOR	PLANILLA	VALOR	COTIZACIÓN	VALOR ADRES	COTIZACIÓN	VALOR ADRES	APORTES	MORA	DESCUENTO	VALOR PAGADO
EPS04*	NUEVA EPS CM	1		$ 0		$ 0		$ 0	$ 281.300	$ 0	$ 0	$ 0	$ 281.300	$ 0	$ 0	$ 281.300
SUBTOTALES:													**$ 281.300**	**$ 0**	**$ 0**	**$ 281.300**

TOTAL APORTES A RIESGOS PROFESIONALES

ADMINISTRADORA		No. COTIZANTES	INCAPACIDAD IRP			SALDO A FAVOR		LIQUIDACIÓN	TOTALES			
CÓDIGO	NOMBRE		NUMERO AUTORIZACIÓN	VALOR	PAGO A OTROS RIESGOS	PLANILLA	VALOR	COTIZACIÓN	APORTES	MORA	DESCUENTO	VALOR PAGADO
14-23	14-23-POSITIVA COMPAÑIA DE SEGUROS S.A	1		$ 0	$ 0		$ 0	$ 11.800	$ 11.800	$ 0	$ 0	$ 11.800
SUBTOTALES:									**$ 11.800**	**$ 0**	**$ 0**	**$ 11.800**

LIQUIDACIÓN DETALLADA APORTES

DATOS DEL COTIZANTE										NOVEDADES																			SEGURIDAD SOCIAL																				PARAFISCALES						
																													PENSIÓN						SALUD						ARP												
Nº	IDENTIFICACIÓN	NOMBRES	TIPO COTIZANTE	SUBTIPO COTIZANTE	SALARIO BÁSICO	TIPO DE SALARIO	COLOMBIANO	EXTRANJERO	RETENCIÓN TRIBUTARIA	IGE	IRT	TDE	TAE	TDP	TAP	COR	VSP	VST	SLN	IGE	LMA	VAC	AVP	VCT	IRP	ADMIN	DIAS COT	IBC	COTIZACIÓN	FSP SUBSISTENCIA	FSP SOLIDARIDAD	APORTES VOLUNTARIOS EMPLEADOR	APORTES VOLUNTARIOS EMPLEADO	INDICADOR TARIFA ESPECIAL	TOTAL APORTE	ADMIN	DIAS COT	IBC	COTIZACIÓN	VALOR ADRES	TOTAL APORTE	ADMIN	DIAS COT	IBC	CENTRO DE TRABAJO	TOTAL APORTE	DIAS COT	IBC	ADMIN	TOTAL APORTE	SENA	ICBF	ESAP	MINEDU
1	CC 63455338	VILLAMIZAR ALEAN ADRIANA DEL PILAR	1-DEPENDIENTE CONTRATO PRESTACIÓN DE SERVICIOS		$ 2.250.000				NO																	23033*-PORVENIR	30	$ 2.250.000	$ 360.000	$ 0	$ 0	$ 0	$ 0	Normal	$ 360.000	EPS04*-NUEVA EPS CM	30	$ 2.250.000	$ 281.300	$ 0	$ 281.300	14-23-POSITIVA COMPAÑIA DE SEGUROS S.A	30	$ 2.250.000	$ 63455338	$ 11.800	30	$ 0		$ 0	$ 0	$ 0	$ 0	$ 0

TOTAL PAGADO: $ 653.100

99

PLANILLA INTEGRADA AUTOLIQUIDACIÓN APORTES
SOPORTE DE PAGO GENERAL

Bancoomeva

DATOS GENERALES DEL APORTANTE				DATOS GENERALES DE LA PLANILLA							
TIPO IDENTIFICACIÓN:	CÉDULA DE CIUDADANÍA	NÚMERO DE IDENTIFICACIÓN:	63455338	NÚMERO PLANILLA:			4648009761	TIPO DE PLANILLA:			N-CORRECCIONES
NOMBRE Ó RAZÓN SOCIAL:			ADRIANA DEL PILAR VILLAMIZAR ALEAN	PERIODO COTIZACIÓN OTROS:	MES	febrero	AÑO 2026	PERIODO COTIZACIÓN SALUD:	MES	febrero	AÑO 2026
CIUDAD/MUNICIPIO:	BARRANCABERMEJA	DEPARTAMENTO:	SANTANDER	DÍAS DE MORA:			10				
DIRECCIÓN:	CL 47 3 31	TELÉFONO:	6021389	FECHA PAGO (aaaa/mm/dd):			2026/03/20	NÚMERO AUTORIZACIÓN:			9996171339
TIPO APORTANTE:	02-INDEPENDIENTE	CLASE APORTANTE:	I-INDEPENDIENTE	NÚMERO DE LA PLANILLA ASOCIADA:			4644593351	FECHA DE PAGO DE LA PLANILLA ASOCIADA:			2026/02/26
TIPO EMPRESA:	PRIVADA	ACTIVIDAD ECONÓMICA:	Actividades reguladoras y facilitadoras de la act								
FORMA DE PRESENTACIÓN:	ÚNICO										
APORTANTE EXONERADO PAGO APORTES SALUD, SENA E ICBF (REFORMA TRIBUTARIA):			NO								

TOTAL APORTES A PENSIÓN

ADMINISTRADORA		No. COTIZANTES	COTIZACIÓN	APORTES VOLUNTARIOS		FSP		MORA		TOTALES		
CÓDIGO	NOMBRE			EMPLEADOR	COTIZANTE	SOLIDARIDAD	SUBSISTENCIA	COTIZACIÓN	FSP	APORTES	MORA	VALOR PAGADO
230301	230301-PORVENIR	1	$ 0	$ 0	$ 0	$ 0	$ 0	$ 0	$ 0	$ 0	$ 0	$ 0
SUBTOTALES:										**$ 0**	**$ 0**	**$ 0**

TOTAL APORTES A SALUD

ADMINISTRADORA		No. COTIZANTES	INCAPACIDAD POR ENFERMEDAD		LICENCIA MATERNIDAD		SALDO A FAVOR		LIQUIDACIÓN		MORA		TOTALES			
CÓDIGO	NOMBRE		NUMERO AUTORIZACIÓN	VALOR	NUMERO AUTORIZACIÓN	VALOR	PLANILLA	VALOR	COTIZACIÓN	VALOR ADRES	COTIZACIÓN	VALOR ADRES	APORTES	MORA	DESCUENTO	VALOR PAGADO
EPS041	NUEVA EPS CM	1		$ 0		$ 0		$ 0	$ 0	$ 0	$ 0	$ 0	$ 0	$ 0	$ 0	$ 0
SUBTOTALES:													**$ 0**	**$ 0**	**$ 0**	**$ 0**

TOTAL APORTES A RIESGOS PROFESIONALES

ADMINISTRADORA		No. COTIZANTES	INCAPACIDAD IRP			SALDO A FAVOR		LIQUIDACIÓN	TOTALES			
CÓDIGO	NOMBRE		NUMERO AUTORIZACIÓN	VALOR	PAGO A OTROS RIESGOS	PLANILLA	VALOR	COTIZACIÓN	APORTES	MORA	DESCUENTO	VALOR PAGADO
14-23	14-23-POSITIVA COMPAÑIA DE SEGUROS S.A.	1		$ 0	$ 0		$ 0	$ 43.100	$ 43.100	$ 300	$ 0	$ 43.400
SUBTOTALES:									**$ 43.100**	**$ 300**	**$ 0**	**$ 43.400**

LIQUIDACIÓN DETALLADA APORTES

DATOS DEL COTIZANTE										NOVEDADES																		SEGURIDAD SOCIAL																						PARAFISCALES						
																												PENSIÓN							SALUD							ARP								CCF		SENA		ICBF		ESAP		MINEDU	
																														FSP		APORTES VOLUNTARIOS																							
Nº	IDENTIFICACIÓN	NOMBRES	TIPO COTIZANTE	SUBTIPO COTIZANTE	SALARIO BÁSICO	TIPO DE SALARIO	COLOMBIANO	EXTRANJERO	REFORMA TRIBUTARIA	ING	RET	TDE	TAE	TDP	TAP	COR	VSP	VST	SLN	IGE	LMA	VAC	AVP	VCT	IRP	ADMIN	DÍAS COT.	IBC	COTIZACIÓN	SUBSISTENCIA	SOLIDARIDAD	EMPLEADOR	EMPLEADO	INDICADOR TARIFA ESPECIAL	TOTAL APORTE	ADMIN	DÍAS COT.	IBC	COTIZACIÓN	VALOR ADRES	TOTAL APORTE	ADMIN	DÍAS COT.	IBC	CENTRO DE TRABAJO	TOTAL APORTE	DÍAS COT.	IBC	ADMIN	TOTAL APORTE	TOTAL APORTE	TOTAL APORTE	TOTAL APORTE	TOTAL APORTE
1	CC 63455338	MILLAMIZAR ALEAN ADRIANA DEL PILAR	INDEPENDIENTE CONTRATO PRESTACIÓN DE SERVICIOS		$ 2.250.000				NO							A									230301-PORVENIR	30	$ 2.250.000	$ 360.000	$ 0	$ 0	$ 0	$ 0	Normal	$ 360.000	NUEVA EPS CM	30	$ 2.250.000	$ 281.300	$ 0	$ 281.300	14-23-POSITIVA COMPAÑIA DE SEGUROS S.A.	30	$ 2.250.000	63455338	$ 11.800		$ 0	$ 0	$ 0	$ 0	$ 0	$ 0
2	CC 63455338	MILLAMIZAR ALEAN ADRIANA DEL PILAR	INDEPENDIENTE CONTRATO PRESTACIÓN DE SERVICIOS		$ 2.250.000				NO							C									230301-PORVENIR	30	$ 2.250.000	$ 360.000	$ 0	$ 0	$ 0	$ 0	Normal	$ 360.000	NUEVA EPS CM	30	$ 2.250.000	$ 281.300	$ 0	$ 281.300	14-23-POSITIVA COMPAÑIA DE SEGUROS S.A.	30	$ 2.250.000	63455338	$ 54.900		$ 0	$ 0	$ 0	$ 0	$ 0	$ 0
3	CC 63455338	MILLAMIZAR ALEAN ADRIANA DEL PILAR	INDEPENDIENTE CONTRATO PRESTACIÓN DE SERVICIOS		$ 2.250.000				NO							R									230301-PORVENIR	0	$ 0	$ 0	$ 0	$ 0	$ 0	$ 0	Normal	$ 0	NUEVA EPS CM	0	$ 0	$ 0	$ 0	$ 0	14-23-POSITIVA COMPAÑIA DE SEGUROS S.A.	0	$ 0	63455338	$ 43.100		$ 0	$ 0	$ 0	$ 0	$ 0	$ 0

TOTAL PAGADO: $ 43.400

Planilla Pagada

10

Barrancabermeja, 24 marzo 2026

CUENTA DE COBRO N°01
CONTRATO N°. 075-2026

AGUAS DE BARRANCABERMEJA SA ESP
NIT 900045408-1

DEBE A:
ADRIANA DEL PLAR VILLAMIZAR ALEAN
C.C. N°. **63.455.338 Barrancabermeja**

La suma de **CUATRO MILLONES DE PESOS M/CTE ($4.000.000)**

Por concepto de servicios prestados desde el día **TRECE (13) de FEBRERO de 2026** hasta el día **DOCE (12) de MARZO** de **2026,** de conformidad con el Contrato de Prestación de Servicios Profesionales No. **075-2026**, suscrito y cuyo objeto es: "PRESTACION DE SERVICIOS PROFESIONALES COMO APOYO A LA SUBGERENCIA COMERCIAL PARA FORTALECER LAS ESTRATEGIAS INSTITUCIONALES DE RELACIONAMIENTO CON LA COMUNIDAD Y DE PROMOCION DEL CUMPLIMIENTO DE LAS OBLIGACIONES DERIVADAS DEL ACCESO AL SERVICIO PUBLICO DOMICILIARIO DE ACUEDUCTO Y ALCANTARILLADO DE LA EMPRESA AGUAS DE BARRANCABERMEJA S.A E.S.P."

Favor consignar en la Cuenta de Ahorros Número **168-187672** del Banco **BOGOTA**

Atentamente;

ADRIANA DEL PLAR VILLAMIZAR ALEAN
C.C. N°. **63.455.338 Barrancabermeja**

Rad No. 2026-140-001383-2
Usu Radicador: BE - Fecha Rad 2026-03-26 09:14
Destino: WG
Remitente: adrina del pilar villamiar alean
aguas de Barrancabermeja

Banco de Bogotá

Nit.860.002.964.4
Calle 36 N° 7- 47 Bogotá

REFERENCIA BANCARIA

El BANCO DE BOGOTÁ a solicitud del interesado informa que ADRIANA DEL PILAR VILLAMIZAR ALEAN, identificado(a) con Cedula de ciudadanía número 63.455.338 está vinculado(a) con el BANCO DE BOGOTÁ a través de los siguientes productos financieros:

Cuenta de Ahorros Cuentas Privadas No. 168187672, abierta/o desde el 4/12/1997.

Se expide en Bogotá el día 3 del mes de Marzo del año 2026

Firma Autorizada

ESTA INFORMACION ES CONFIDENCIAL Y SE SUMINISTRA SIN RESPONSABILIDAD ALGUNA POR PARTE DEL BANCO