EMPSACOL S.A E.S.P.
Empresa de soluciones ambientales para Colombia

Socorro, marzo de 2026.

Señores
MUNICIPIO DE GUAPOTÁ
GUAPOTA-SANTANDER

Ref; **Relación Disposición R.S.U. del mes de febrero de 2026. Provenientes del Municipio Guapota-Santander.**

Atento Saludo:

Respetados señores, el motivo de la presente es dejar en conocimiento de ustedes la relación de disposición final de **R.S.U**. Residuos Sólidos Urbanos durante el periodo del **del mes de febrero de 2026,** provenientes del municipio de **Guapotá** con la empresa **EMPSACOL S.A. E.S.P-Empresa de Soluciones Ambientales Para Colombia**.

1. **Relación del del mes de febrero de 2026.**

FECHA	DIA	PLACA VEHICULO	NOMBRE CONDUCTOR	TIPO VEHICULO	MUNICIPIO	PESO ENTRADA	PESO SALIDA	PESO NETO	VALOR TONELADA	VALOR TOTAL	TIPO RESIDUO	HORA ENTRADA	HORA SALIDA	TIEMPO DESCARGUE
19/02/2026	JUEVES	OSF 136	NELSON RIOS	VOLQUETA	GUAPOTA	10,450	6,800	3,650	$ 140.000	$ 511.000	INORGANICO	11:42	11:59	0:17
26/02/2026	JUEVES	OSF 136	NELSON RIOS	VOLQUETA	GUAPOTA	10,120	6,780	3,340	$ 140.000	$ 467.600	INORGANICO	11:40	12:04	0:24
					TOTAL TONELADAS FEBRERO			6,990		$ 978.600				

Total: 6,990 Toneladas dispuestas durante el periodo del mes de febrero de 2026.

Dirección: Relleno sanitario El Cucharo, Vereda El Cucharo / SanGil / Sder
Tel: 3004446973
Email: www.empsacol@hotmail.com

ARCHIVO FOTOGRAFICO;

RECEPCION RESIDUOS SOLIDOS GUAPOTA

EMPSACOL S.A E.S.P.



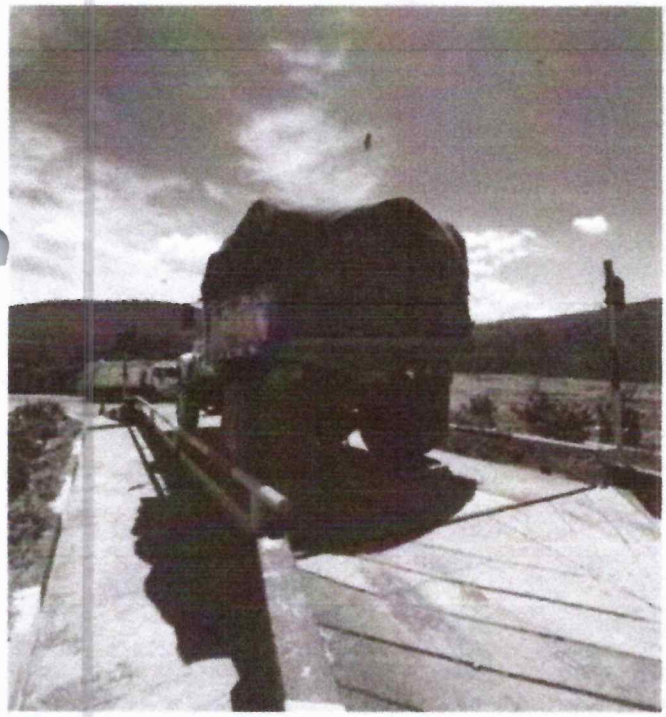

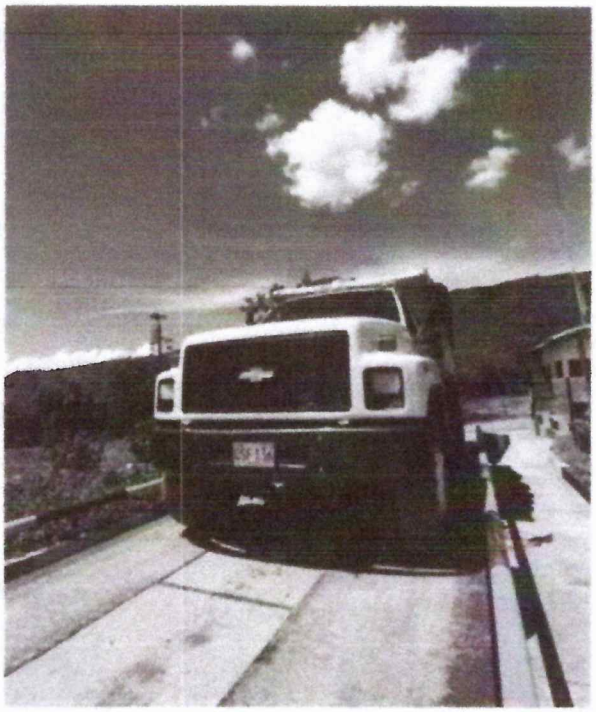

Dirección: Relleno sanitario El Cucharo, Vereda El Cucharo / SanGil / Sder

Tel: 3004446973

Email: www.empsacol@hotmail.com

SISTEMA DE IMPERMEABILIZACIÓN CELDA ACTUAL DE TRABAJO.

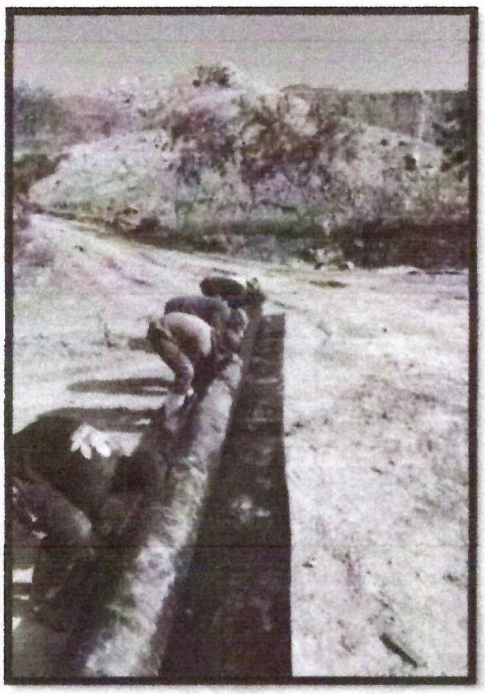



SISTEMA PARA LA EVACUACIÓN DE LIXIVIADOS CELDA ACTUAL.

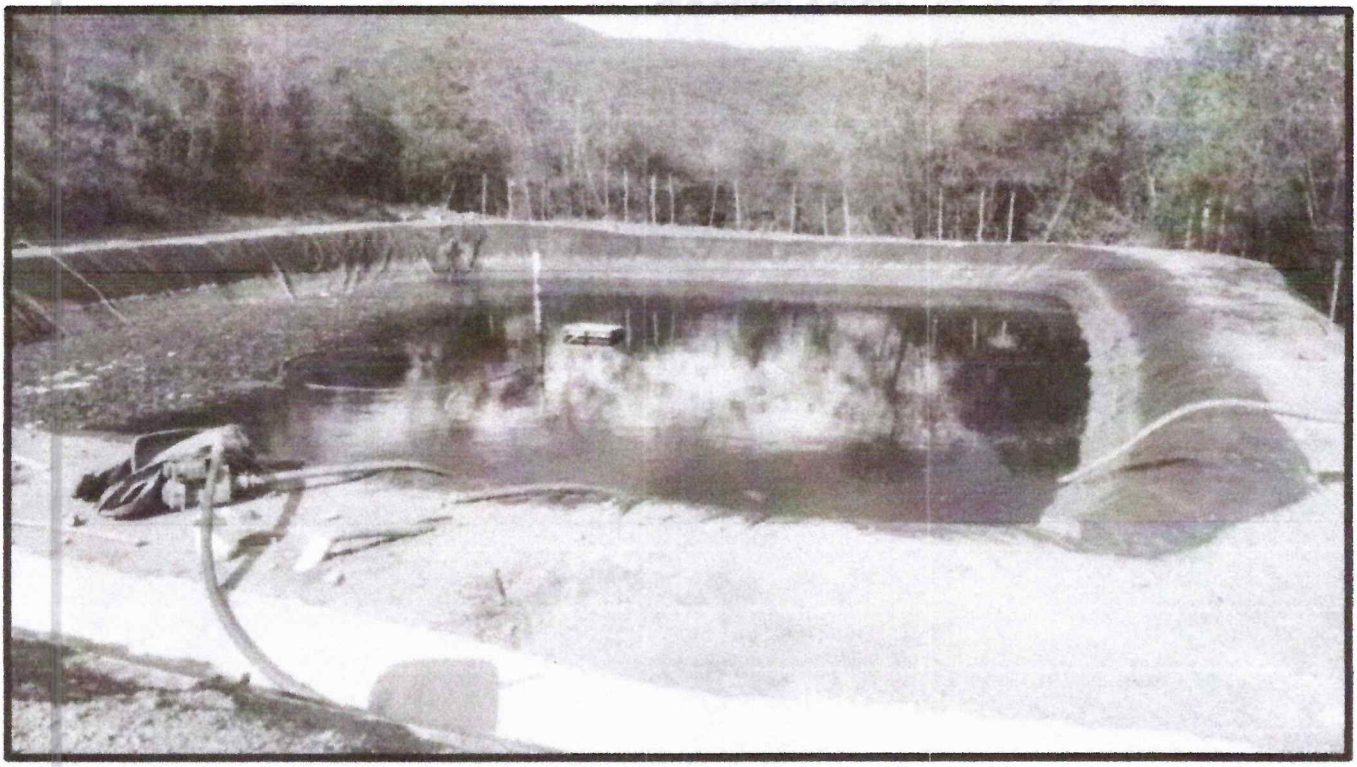

Dirección: Relleno sanitario El Cucharo, Vereda El Cucharo / SanGil / Sder

Tel: 3004446973

Email: www.empsacol@hotmail.com

COBERTURA DE FORMA CONTINUA CELDA ACTUAL DE TRABAJO

EMPSACOL S.A E.S.P.



MATERIAL PÉTREO (TIERRA) PARA COBERTURA





Dirección: Relleno sanitario El Cucharo, Vereda El Cucharo / SanGil / Sder

Tel: 3004446973

Email: www.empsacol@hotmail.com

SISTEMA PASIVO DE EVACUACIÓN DE GASES CELDA ACTUAL DE TRABAJO.

EMPSACOL S.A E.S.P.





JHONNATHAN VESGA PALOMINO
Gerente General Empsacol S.A E.S.P.
Cel. 315 3685711

Dirección: Relleno sanitario El Cucharo, Vereda El Cucharo / SanGil / Sder
Tel: 3004446973
Email: www.empsacol@hotmail.com

REGISTRO Y CONTROL DE DISPOSICION FINAL DE R.S.U.

" EMPRESA DE SOLUCIONES AMBIENTALES PARA COLOMBIA-EMPSACOL S.A. E.S.P."

NIT : 900.508.526-9

TELEFONO : 3004446973

RELLENO SANITARIO, VEREDA EL CUCHARO, SAN GIL-COLOMBIA.

		FECHA	HORA	PESO Kg.	PESO NETO
ENTRADA	:	19/02/2026	11:42:00 a. m.	10,450	
SALIDA	:	19/02/2026	11:59:00 a. m.	6,800	3,650 **Kilogramos**

PERMANECIO : 0:17 MINUTOS
VEHICULO : VOLQUETA
PRODUCTO : R.S.U. INORGANICO
USUARIO. : E.S.P. GUAPOTA

CONDUCTOR NELSON RIOS
PLACA : OSF 136
ORIGEN : MUNICIPIO GUAPOTA

OBSERVACIONES :

REGISTRO Y CONTROL DE DISPOSICION FINAL DE R.S.U.

" EMPRESA DE SOLUCIONES AMBIENTALES PARA COLOMBIA-EMPSACOL S.A. E.S.P."

NIT : 900.508.526-9

TELEFONO : 3004446973

RELLENO SANITARIO, VEREDA EL CUCHARO, SAN GIL-COLOMBIA.

		FECHA	HORA	PESO Kg.	PESO NETO
ENTRADA	:	26/02/2026	11:40:00 a. m.	10,120	
SALIDA	:	26/02/2026	12:04:00 p. m.	6,780	3,340 **Kilogramos**

PERMANECIO : 0:24 MINUTOS
VEHICULO : VOLQUETA
PRODUCTO : R.S.U. INORGANICO
USUARIO. : E.S.P. GUAPOTA

CONDUCTOR NELSON RIOS
PLACA : OSF 136
ORIGEN : MUNICIPIO GUAPOTA

OBSERVACIONES :



EMPSACOL S.A.S. E.S.P.
NIT 900.508.526-9
Carrera 14 # 11-30 P2
Tel: (607) 3153585711
Socorro - Colombia
Empsacol@hotmail.com

Factura electrónica de venta
No. FE 1400

Señores	MUNICIPIO DE GUAPOTA			**Fecha y hora Factura**	
NIT	890.204.979-0	**Teléfono**	(000) 0000000	**Generación**	11/03/2026, 16:49
Dirección	CARRERA 2 N 3 -52	**Ciudad**	Guapotá - Colombia	**Expedición**	11/03/2026, 16:49
				Vencimiento	28/03/2026

Ítem	Descripción	Cantidad	Unidad de medida	Vr. Unitario	Valor desc.	Vr. Total
1	Disposición final	6.99	Tonelada por metro cúbico	135,520.31	0.00	947,286.97
2	Incentivo regional	6.99		4,027.08	0.00	28,149.29
3	Tratamiento y lixiviado	6.99	Tonelada por metro cúbico	452.61	0.00	3,163.74

Total Items: 3

Total Bruto	978,600.00
Total a Pagar	978,600.00

Valor en Letras: Novecientos setenta y ocho mil seiscientos pesos m/cte

Forma de pago:
Crédito

Medio de pago:
Otro - Cliente crédito - Cuota No. 001 vence el 2026-03-28 por $ 978,600.00

Observaciones: RECEPCIÓN, TRATAMIENTO Y DISPOSICIÓN FINAL DE RESIDUOS SÓLIDOS INORGÁNICOS GENERADOS EN LA JURISDICCIÓN DEL MUNICIPIO DE GUAPOTÁ, SANTANDER. CORREPONDIENTE AL PERIODO DEL MES DE FEBRERO DE 2026

A esta factura de venta aplican las normas relativas a la letra de cambio (artículo 5 Ley 1231 de 2008). Con esta el Comprador declara haber recibido real y materialmente las mercancías o prestación de servicios descritos en este título - Valor. **Número Autorización Electrónica 18764094701908 aprobado en 20250621 prefijo FE desde el número 1000 al 5000 Vigencia: 12 Meses**
No responsable de IVA - Actividad Económica 3821 Tratamiento y disposición de desechos no peligrosos Tarifa
CUFE: a439531a5ad8a7764f4f91dacfc870174a43d086e1a2771a3ddc60684b9ea034383c1be286ee31de9eac70c2770de0a1

Software y Procedimiento de Facturación Electrónica SAS - NIT 901076648-1 © Xander Software, Sitio Web: Facturación Electrónica

PLANILLA INTEGRADA AUTOLIQUIDACIÓN APORTES
SOPORTE DE PAGO GENERAL

SOI DAVIVIENDA

DATOS GENERALES DEL APORTANTE

TIPO IDENTIFICACION	NIT	NÚMERO DE IDENTIFICACIÓN	900508526
NOMBRE O RAZÓN SOCIAL		EMPRESA DE SOLUCIONES AMBIENTALES PARA COLOMBIA	
CIUDAD/MUNICIPIO	SAN GIL	DEPARTAMENTO	SANTANDER
DIRECCIÓN	CRA 109-27 OFC 205	TELÉFONO	7273772
TIPO APORTANTE	01-EMPLEADOR	CLASE APORTANTE	B MENOS DE 200 COTIZANTES
TIPO EMPRESA	PRIVADA	ACTIVIDAD ECONOMICA	Actividades reguladoras y facilitadoras de la act
FORMA DE PRESENTACIÓN	UNICO		
APORTANTE EXONERADO PAGO APORTES SALUD, SENA E ICBF (REFORMA TRIBUTARIA)			NO

DATOS GENERALES DE LA PLANILLA

NÚMERO PLANILLA			6011041705	TIPO DE PLANILLA			E-EMPLEADOS
PERIODO COTIZACIÓN OTROS	MES	febrero	AÑO 2026	PERIODO COTIZACIÓN SALUD	MES	marzo	AÑO 2026
DÍAS DE MORA			4				
FECHA PAGO (aaaa/mm/dd)			2026/03/10	NÚMERO AUTORIZACIÓN			127006376

TOTAL APORTES A PENSIÓN

ADMINISTRADORA CÓDIGO	ADMINISTRADORA NOMBRE	No. COTIZANTES	COTIZACIÓN	APORTES VOLUNTARIOS EMPLEADOR	APORTES VOLUNTARIOS COTIZANTE	FSP SOLIDARIDAD	FSP SUBSISTENCIA	MORA COTIZACIÓN	MORA FSP	TOTALES APORTES	TOTALES MORA	TOTALES VALOR PAGADO
231001	231001-COLFONDOS	1	$ 280.200	$ 0	$ 0	$ 0	$ 0	$ 800	$ 0	$ 280.200	$ 800	$ 281.000
230201	230201- PROTECCION	2	$ 317.600	$ 0	$ 0	$ 0	$ 0	$ 900	$ 0	$ 317.600	$ 900	$ 318.500
230301	230301-PORVENIR	5	$ 1.642.200	$ 0	$ 0	$ 0	$ 0	$ 4.300	$ 0	$ 1.642.200	$ 4.300	$ 1.646.500
25 14	25 14 COLPENSIONES	7	$ 2.505.800	$ 0	$ 0	$ 0	$ 0	$ 6.500	$ 0	$ 2.505.800	$ 6.500	$ 2.512.300
SUBTOTALES:										$ 4.745.800	$ 12.500	$ 4.758.300

TOTAL APORTES A SALUD

ADMINISTRADORA CÓDIGO	ADMINISTRADORA NOMBRE	No. COTIZANTES	INCAPACIDAD POR ENFERMEDAD NÚMERO AUTORIZACIÓN	INCAPACIDAD POR ENFERMEDAD VALOR	LICENCIA MATERNIDAD NÚMERO AUTORIZACIÓN	LICENCIA MATERNIDAD VALOR	SALDO A FAVOR PLANILLA	SALDO A FAVOR VALOR	LIQUIDACIÓN COTIZACIÓN	LIQUIDACIÓN VALOR ADRES	MORA COTIZACIÓN	MORA VALOR ADRES	TOTALES APORTES	TOTALES MORA	TOTALES DESCUENTO	TOTALES VALOR PAGADO
ESSC24	ESSC24-COOSALUD ESS	1		$ 0		$ 0		$ 0	$ 29.200	$ 0	$ 100	$ 0	$ 29.300	$ 100	$ 0	$ 29.300
EPS041	NUEVA EPS CM	3		$ 0		$ 0		$ 0	$ 683.900	$ 0	$ 1.800	$ 0	$ 685.700	$ 1.800	$ 0	$ 685.700
CCFC50	CCFC50 - COMFAORIENTE	1		$ 0		$ 0		$ 0	$ 29.200	$ 0	$ 100	$ 0	$ 29.300	$ 100	$ 0	$ 29.300
EPS005	EPS005-SANITAS S A	1		$ 0		$ 0		$ 0	$ 284.100	$ 0	$ 800	$ 0	$ 284.900	$ 800	$ 0	$ 284.900
EPS017	EPS017-FAMISANAR	1		$ 0		$ 0		$ 0	$ 349.800	$ 0	$ 900	$ 0	$ 350.700	$ 900	$ 0	$ 350.700
EPS037	EPS037-NUEVA EPS	6		$ 0		$ 0		$ 0	$ 1.093.700	$ 0	$ 4.800	$ 0	$ 1.098.500	$ 4.800	$ 0	$ 1.098.500
ESSC07	ESSC07-ASOC MUT. SER EMPRESA SOL. ESS	1		$ 0		$ 0		$ 0	$ 219.600	$ 0	$ 600	$ 0	$ 219.600	$ 600	$ 0	$ 219.600
EPS002	EPS002-SALUD TOTAL	1		$ 0		$ 0		$ 0	$ 218.900	$ 0	$ 600	$ 0	$ 219.500	$ 600	$ 0	$ 219.500
SUBTOTALES:													$ 3.707.700	$ 9.800	$ 0	$ 3.717.500

TOTAL APORTES A RIESGOS PROFESIONALES

ADMINISTRADORA CÓDIGO	ADMINISTRADORA NOMBRE	No. COTIZANTES	INCAPACIDAD IRP NÚMERO AUTORIZACIÓN	INCAPACIDAD IRP VALOR	PAGO A OTROS RIESGOS	SALDO A FAVOR PLANILLA	SALDO A FAVOR VALOR	LIQUIDACIÓN COTIZACIÓN	TOTALES APORTES	TOTALES MORA	TOTALES DESCUENTO	TOTALES VALOR PAGADO
14 23	14-23-POSITIVA COMPAÑIA DE SEGUROS S.A	15		$ 0	$ 0		$ 0	$ 1.290.800	$ 1.290.800	$ 3.400	$ 0	$ 1.294.200
SUBTOTALES:									$ 1.290.800	$ 3.400	$ 0	$ 1.294.200

TOTAL APORTES A CAJA DE COMPENSACION FAMILIAR

ADMINISTRADORA CÓDIGO	ADMINISTRADORA NOMBRE	No. COTIZANTES	TOTALES APORTES	TOTALES MORA	TOTALES VALOR PAGADO
CCF16	CCF16 COMFACOR	2	$ 140.200	$ 400	$ 140.600
CCF37	CCF37-COMFANORTE	2	$ 18.900	$ 100	$ 19.000
CCF40	CCF40-COMFENALCO SANTANDER	10	$ 958.000	$ 2.500	$ 960.500
CCF03	CCF03-COMFENALCO ANTIOQUIA	1	$ 70.100	$ 200	$ 70.300
SUBTOTALES:			$ 1.187.100	$ 3.200	$ 1.190.300

TOTAL APORTES A OTROS PARAFISCALES

ADMINISTRADORA CÓDIGO	ADMINISTRADORA NOMBRE	No. COTIZANTES	TOTALES APORTES	TOTALES MORA	TOTALES VALOR PAGADO
PAICBF	PAICBF - ICBF - INSTITUTO DE BIENESTAR FAMILIAR	15	$ 600.600	$ 2.300	$ 602.900
PASENA	PASENA - SENA	15	$ 594.000	$ 1.500	$ 595.500
SUBTOTALES:			$ 1.194.600	$ 3.800	$ 1.198.400

LIQUIDACION DETALLADA APORTES

DATOS DEL COTIZANTE Nº	IDENTIFICACIÓN	NOMBRES	TIPO COTIZANTE	SUBTIPO COTIZANTE	SALARIO BÁSICO	TIPO DE SALARIO	COL OMBIANO EXTRANJERO	REFORMA TRIBUTARIA	NOVEDADES ING	RET	TDE	TAE	TDP	TAP	COR	VSP	VST	SLN	IGE	LMA	VAC	AVP	VCT	IRP	SEGURIDAD SOCIAL PENSION ADMIN	DIAS COT	IBC	COTIZACIÓN	FSP SUBSISTENCIA	FSP SOLIDARIDAD	APORTES VOLUNTARIOS EMPLEADOR	APORTES VOLUNTARIOS EMPLEADO	INDICADOR TARIFA ESPECIAL	TOTAL APORTE	SALUD ADMIN	DIAS COT	IBC	COTIZACIÓN	VALOR ADRES	TOTAL APORTE	ARP ADMIN	DIAS COT	IBC	CENTRO DE TRABAJO	TOTAL APORTE	PARAFISCALES IBC	CCF ADMIN	CCF TOTAL APORTE	SENA TOTAL APORTE	ICBF TOTAL APORTE	ESAP TOTAL APORTE	MINEDU TOTAL APORTE
1	CC 1005434545	SOLANO JIMENEZ SARITH MAYERLY	DEPEND		$ 1.750.905	FIJO		NO								01-32									25-14 COLPENSIONES	30	$ 1.750.905	$ 280.200	$ 0	$ 0	$ 0	$ 0	Normal	$ 280.200	EPS002-SALUD TOTAL	30	$ 1.750.905	$ 218.900	$ 0	$ 218.900	14-23-POSITIVA COMPAÑIA DE SEGUROS S.A	30	$ 1.750.905		$ 78.200	30	$ 1.750.905	CCF40-COMFENALCO SANTANDER	$ 70.100	$ 35.100	$ 52.600	$ 0	$ 0
2	CC 1039112873	SORIANTES CASTILLO JAIME ANDRES	DEPEND		$ 1.750.905	FIJO		NO								01-30									230301-PORVENIR	30	$ 1.750.905	$ 280.200	$ 0	$ 0	$ 0	$ 0	Normal	$ 280.200	EPS037-NUEVA EPS	30	$ 1.750.905	$ 218.900	$ 0	$ 218.900	14-23-POSITIVA COMPAÑIA DE SEGUROS S.A	30	$ 1.750.905		$ 78.200	30	$ 1.750.905	CCF03-COMFENALCO ANTIOQUIA	$ 70.100	$ 35.100	$ 52.600	$ 0	$ 0
3	CC 1082952438	DURAN CABALLERO SEBASTIAN ANDRES	DEPEND		$ 1.750.905	FIJO		NO																	25-14 COLPENSIONES	30	$ 1.750.905	$ 280.200	$ 0	$ 0	$ 0	$ 0	Normal	$ 280.200	EPS037-NUEVA EPS	30	$ 1.750.905	$ 218.900	$ 0	$ 218.900	14-23-POSITIVA COMPAÑIA DE SEGUROS S.A	30	$ 1.750.905		$ 78.200	30	$ 1.750.905	CCF16-COMFACOR	$ 70.100	$ 35.100	$ 52.600	$ 0	$ 0
4	CC 1065787068	QUINTERO PEDROZA EDWIN FABIAN	DEPEND		$ 1.750.905	FIJO		NO	27							27-32									230201-PROTECCION	4	$ 233.454	$ 37.400	$ 0	$ 0	$ 0	$ 0	Normal	$ 37.400	CCFC50-COMFAORIENTE	4	$ 233.454	$ 29.200	$ 0	$ 29.200	14-23-POSITIVA COMPAÑIA DE SEGUROS S.A	4	$ 233.454		$ 10.200	4	$ 233.454	CCF37-COMFANORTE	$ 9.400	$ 4.700	$ 7.100	$ 0	$ 0

PLANILLA INTEGRADA AUTOLIQUIDACIÓN APORTES
SOPORTE DE PAGO GENERAL

DATOS GENERALES DEL APORTANTE

TIPO IDENTIFICACIÓN	NIT	NÚMERO DE IDENTIFICACIÓN	900508526
NOMBRE Ó RAZON SOCIAL			EMPRESA DE SOLUCIONES AMBIENTALES PARA COLOMBIA
CIUDAD/MUNICIPIO	SAN GIL	DEPARTAMENTO	SANTANDER
DIRECCIÓN	CRA 109-27 OFC 205	TELÉFONO	7273772
TIPO APORTANTE	01-EMPLEADOR	CLASE APORTANTE	B MENOS DE 200 COTIZANTES
TIPO EMPRESA	PRIVADA	ACTIVIDAD ECONOMICA	Actividades reguladoras y facilitadoras de la act
FORMA DE PRESENTACIÓN	UNICO		
APORTANTE EXONERADO PAGO APORTES SALUD, SENA E ICBF (REFORMA TRIBUTARIA)			NO

DATOS GENERALES DE LA PLANILLA

NUMERO PLANILLA			6011041705	TIPO DE PLANILLA			E-EMPLEADOS
PERIODO COTIZACION OTROS	MES	febrero	AÑO 2026	PERIODO COTIZACIÓN SALUD	MES	marzo	AÑO 2026
DIAS DE MORA			4				
FECHA PAGO (aaaa/mm/dd)			2026/03/10	NÚMERO AUTORIZACIÓN			127986376

LIQUIDACIÓN DETALLADA APORTES

DATOS DEL COTIZANTE										NOVEDADES																					SEGURIDAD SOCIAL																						PARAFISCALES									
																															PENSIÓN								SALUD							ARP					CCF			SENA		ICBF		ESAP		MINEDU	
Nº	IDENTIFICACIÓN	NOMBRES	TIPO COTIZANTE	SUBTIPO COTIZANTE	SALARIO BASICO	TIPO DE SALARIO	COL 2909/2013	EXTRANJERO	REFORMA TRIBUTARIA	INC	RET	TDE	TAE	TDP	TAP	COR	VSP	VST	SLN	IGE	LMA	VAC	AVP	VCT	IRP	ADMIN	DIAS COT	IBC	COTIZACIÓN	FSP SUBSISTENCIA	FSP SOLIDARIDAD	APORTES VOLUNTARIOS EMPLEADOR	APORTES VOLUNTARIOS EMPLEADO	INDICADOR TARIFA ESPECIAL	TOTAL APORTE	ADMIN	DIAS COT	IBC	COTIZACIÓN	VALOR ADRES	TOTAL APORTE	ADMIN	DIAS COT	IBC	CENTRO DE TRABAJO	TOTAL APORTE	DIAS COT	IBC	ADMIN	TOTAL APORTE	TOTAL APORTE	TOTAL APORTE	TOTAL APORTE	TOTAL APORTE
5	CC 1095806306	RUIZ LEAL LUIS ALBERTO	DEPEND		$ 11.533.772	FIJO			NO								01-3001-30									230301-PORVENIR	30	$ 1.969.574	$ 315.000	$ 0	$ 0	$ 0	$ 0	Normal	$ 315.000	NUEVA EPS CM	30	$ 1.969.574	$ 246.100	$ 0	$ 246.100	14-23-POSITIVA COMPAÑIA DE SEGUROS S.A	30	$ 1.969.574		$ 85.700	30	$ 1.969.574	CCF40-COMFENALCO SANTANDER	$ 78.800	$ 39.400	$ 59.100	$ 0	$ 0
6	CC 1098617136	GOMEZ VILLALBA SERGIO ANDRES	DEPEND		$ 2.274.852	FIJO			NO								01-3001-30									25-14-COLPENSIONES	30	$ 2.798.065	$ 447.700	$ 0	$ 0	$ 0	$ 0	Normal	$ 447.700	EPS017-FAMISANAR	30	$ 2.798.065	$ 349.800	$ 0	$ 349.800	14-23-POSITIVA COMPAÑIA DE SEGUROS S.A	30	$ 2.798.065		$ 121.800	30	$ 2.798.065	CCF40-COMFENALCO SANTANDER	$ 112.000	$ 56.000	$ 84.000	$ 0	$ 0
7	CC 1101682294	VEGA PALOMINO JHONNA TAN	DEPEND		$ 4.056.000	FIJO			NO																	230301-PORVENIR	30	$ 4.069.000	$ 650.600	$ 0	$ 0	$ 0	$ 0	Normal	$ 650.600	EPS037-NUEVA EPS	30	$ 4.069.000	$ 509.300	$ 0	$ 509.300	14-23-POSITIVA COMPAÑIA DE SEGUROS S.A	30	$ 4.069.000		$ 176.900	30	$ 4.069.000	CCF40-COMFENALCO SANTANDER	$ 162.700	$ 81.400	$ 122.000	$ 0	$ 0
8	CC 1101689001	PARRA TORRES CAROLINA	DEPEND		$ 1.753.805	FIJO			NO																	25-14-COLPENSIONES	30	$ 1.760.805	$ 280.200	$ 0	$ 0	$ 0	$ 0	Normal	$ 280.200	NUEVA EPS CM	30	$ 1.760.805	$ 218.900	$ 0	$ 218.900	14-23-POSITIVA COMPAÑIA DE SEGUROS S.A	30	$ 1.760.805		$ 76.200	30	$ 1.760.805	CCF40-COMFENALCO SANTANDER	$ 70.100	$ 35.100	$ 52.600	$ 0	$ 0
9	CC 1101687085	MARTINEZ CASTILLO LAURA XIOMARA	DEPEND		$ 2.505.000	FIJO			NO								01-30									25-14-COLPENSIONES	30	$ 2.500.000	$ 400.000	$ 0	$ 0	$ 0	$ 0	Normal	$ 400.000	EPS037-NUEVA EPS	30	$ 2.500.000	$ 312.500	$ 0	$ 312.500	14-23-POSITIVA COMPAÑIA DE SEGUROS S.A	30	$ 2.500.000		$ 108.800	30	$ 2.500.000	CCF40-COMFENALCO SANTANDER	$ 100.000	$ 50.000	$ 75.000	$ 0	$ 0
10	CC 13305874	CANIZARES ROJAS LUIS ENRIQUE	DEPEND		$ 1.753.805	FIJO			NO																	230201-PROTECCION	30	$ 1.760.805	$ 280.200	$ 0	$ 0	$ 0	$ 0	Normal	$ 280.200	NUEVA EPS CM	30	$ 1.760.805	$ 218.900	$ 0	$ 218.900	14-23-POSITIVA COMPAÑIA DE SEGUROS S.A	30	$ 1.760.805		$ 76.200	30	$ 1.760.805	CCF40-COMFENALCO SANTANDER	$ 70.100	$ 35.100	$ 52.600	$ 0	$ 0
11	CC 37692558	MAGAN DELGADO MONI	DEPEND		$ 2.505.452	FIJO			NO								01-3001-30									230301-PORVENIR	30	$ 2.243.347	$ 359.000	$ 0	$ 0	$ 0	$ 0	Normal	$ 359.000	EPS037-NUEVA EPS	30	$ 2.243.347	$ 280.650	$ 0	$ 280.650	14-23-POSITIVA COMPAÑIA DE SEGUROS S.A	30	$ 2.243.347		$ 97.600	30	$ 2.243.347	CCF40-COMFENALCO SANTANDER	$ 89.800	$ 44.900	$ 67.400	$ 0	$ 0
12	CC 78744278	TORRES PATERNINA NILSON	DEPEND		$ 1.753.805	FIJO			NO																	231001-COLFONDOS	30	$ 1.760.805	$ 280.200	$ 0	$ 0	$ 0	$ 0	Normal	$ 280.200	ESSC07-ASOC MUT SER EMPRESA SOL ESS	30	$ 1.760.805	$ 218.900	$ 0	$ 218.900	14-23-POSITIVA COMPAÑIA DE SEGUROS S.A	30	$ 1.760.805		$ 76.200	30	$ 1.760.805	CCF16-COMFACOR	$ 70.100	$ 35.100	$ 52.600	$ 0	$ 0
13	CC 88212235	REMOLINA FABIO	DEPEND		$ 1.753.805	FIJO			NO	27							27-30									230301-PORVENIR	4	$ 233.454	$ 37.400	$ 0	$ 0	$ 0	$ 0	Normal	$ 37.400	ESSC24-COOSALUD ESS	4	$ 233.454	$ 29.200	$ 0	$ 29.200	14-23-POSITIVA COMPAÑIA DE SEGUROS S.A	4	$ 233.454		$ 10.200	4	$ 233.454	CCF37-COMFANORTE	$ 9.400	$ 4.700	$ 7.100	$ 0	$ 0
14	CC 91067924	BRAVO AROLA ALVARO	DEPEND		$ 3.765.165	FIJO			NO								01-3001-30									25-14-COLPENSIONES	30	$ 2.756.639	$ 441.100	$ 0	$ 0	$ 0	$ 0	Normal	$ 441.100	EPS037-NUEVA EPS	30	$ 2.756.639	$ 344.600	$ 0	$ 344.600	14-23-POSITIVA COMPAÑIA DE SEGUROS S.A	30	$ 2.756.639		$ 120.000	30	$ 2.756.639	CCF40-COMFENALCO SANTANDER	$ 110.300	$ 55.200	$ 82.700	$ 0	$ 0
15	CC 91217512	CASTELLANOS FLOREZ JAVIER ALONSO	DEPEND		$ 2.357.441	FIJO			NO								01-3001-30									25-14-COLPENSIONES	30	$ 2.362.154	$ 376.400	$ 0	$ 0	$ 0	$ 0	Normal	$ 376.400	EPS005-SANITAS S A	30	$ 2.362.154	$ 284.100	$ 0	$ 284.100	14-23-POSITIVA COMPAÑIA DE SEGUROS S.A	30	$ 2.362.154		$ 102.400	30	$ 2.362.154	CCF40-COMFENALCO SANTANDER	$ 94.100	$ 47.100	$ 70.600	$ 0	$ 0

TOTAL PAGADO: $ 12.448.800

SANDRA ROCIO BAUTISTA
CONTADOR PÚBLICO
UNIVERSIDAD LIBRE

Con el fin de acreditar el cumplimiento de lo dispuesto en el artículo 50 de la Ley 789 del 27 de diciembre 2000, y en mi calidad de Revisor Fiscal

CERTIFICO

Yo **SANDRA ROCIO BAUTISTA MONSALVE**, identificado con la cedula de ciudadanía número 37.947.471 de Socorro y con Tarjeta profesional número 115258-T de la junta central de contadores de Colombia en mi condición de revisor fiscal de la empresa **EMPSACOL S.A. E.S.P.** identificada con **Nit: 900.508.526-9**, luego de examniar de acuerdo con la normas de auditoria generalmente aceptadas en Colombia, los estados financieros de la empresa, certifico el pago de los aportes de seguridad social (pensiones, salud y riesgos profesionales) y de los aportes parafiscales (instituto colombiano de bienestar familiar (ICBF) y servicio nacional de aprendizaje SENA y caja de compensación familiar) pagados por la empresa a partir de la conformación, dichos pagos corresponden a los montos contabilizados y cancelados por la empresa durante los 6 meses. Lo anterior en cumplimiento de lo dispuesto en el artículo 50 de la ley 789 de 2002.

Se expide la presente certificación en la ciudad de Socorro, mes *de marzo del* año 2026.

SANDRA ROCIO BAUTISTA MONSALVE
Contadora Pública
TP. 115258-T

REPUBLICA DE COLOMBIA
IDENTIFICACION PERSONAL
CEDULA DE CIUDADANIA

NUMERO 37.947.471
BAUTISTA MONSALVE
APELLIDOS
SANDRA ROCIO
NOMBRES



FIRMA



INDICE DERECHO

FECHA DE NACIMIENTO 14-FEB-1979
SOCORRO
(SANTANDER)
LUGAR DE NACIMIENTO
1.55 O+ F
ESTATURA G.S. RH SEXO
10-JUN-1997 SOCORRO
FECHA Y LUGAR DE EXPEDICION
REGISTRADOR NACIONAL

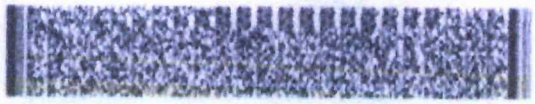

A-2719900-00256940-F-0037947471-20100922 0024065568A 1 6870909865

República de Colombia
Ministerio de Educación Nacional

JUNTA CENTRAL DE CONTADORES
TARJETA PROFESIONAL
DE CONTADOR PUBLICO

115258-T



SANDRA ROCIO
BAUTISTA MONSALVE
C.C. 37947471
RESOLUCION INSCRIPCION 341 FECHA 2005/12/15
UNIVERSIDAD LIBRE

PRESIDENTE

LUZ MYRIAM DIAZ MUÑOZ 124582

IDEC

FIRMA DEL TITULAR

Esta tarjeta es el único documento que lo acredita como CONTADOR PUBLICO de acuerdo con lo establecido en la Ley 43 de 1990.
Agradecemos a quien encuentre esta tarjeta devolverla al Ministerio de Educación Nacional - Junta Central de Contadores.

UNIDAD ADMINISTRATIVA ESPECIAL **JUNTA CENTRAL DE CONTADORES**

Certificado No:

5 5 A 6 7 4 2 2 F 7 3 C 8 2 0 C

LA REPUBLICA DE COLOMBIA

MINISTERIO DE COMERCIO, INDUSTRIA Y TURISMO

UNIDAD ADMINISTRATIVA ESPECIAL

JUNTA CENTRAL DE CONTADORES

CERTIFICA A:
QUIEN INTERESE

Que el contador público **SANDRA ROCIO BAUTISTA MONSALVE** identificado con CÉDULA DE CIUDADANÍA No 37947471 de SOCORRO (SANTANDER) Y Tarjeta Profesional No 115258-T SI tiene vigente su inscripción en la Junta Central de Contadores y desde la fecha de Inscripción.

NO REGISTRA ANTECEDENTES DISCIPLINARIOS * * *

Recaudo de Estampillas

Gobernación de Santander
Secretaría de Hacienda

Libertad y Orden

Recibo Nº
2502600204372

Trámite CONTRATOS - ORDENES DE PRESTACION DE SERVICIOS Y CONTRATOS DE ADICION

Contribuyente Tipo de Doc. N.I. Número 9005085269
Nombre EMPRESA DE SOLUCIONES AMBIENTALES PARA COLOMBIA SAS ESP EMP
Dirección Teléfono
Municipio Departamento

PRO HOSPITAL	$19.600
PRO UIS	$19.600
Total	**$39.200**
Ordenanza 012	$3.920
Total a Pagar	**$43.120**

(415)7709998033639(8020)0250260020437 2(3900)00000000043120(96)20260325

VALOR TOTAL CONTRATO	26.903.800
FECHA CONTRATO	17/02/2026
VALOR ORDEN DE PAGO	978.600
NUMERO ORDEN DE PAGO	FE1400
VALOR BASE	978.600
NRO. CONTRATO	005

Fecha de Expedición 2026/03/24 Fecha Limite de Pago 2026/03/25

Con destino a: Alcaldia de Guapotá - GUAPOTA

Gobernación de Santander
Secretaría de Hacienda
Recaudo de Estampillas
Recibo Nº 2502600204372

Trámite CONTRATOS - ORDENES DE PRESTACION DE SERVICIOS Y CONTRATOS DE ADICION

Con destino a: Alcaldia de Guapotá - GUAPOTA

Tipo de Doc. N.I. Numero 9005085269
Nombre EMPRESA DE SOLUCIONES AMBIENTALES PARA C
Dirección Teléfono

VALOR TOTAL CONTRATO 26.903.800
FECHA CONTRATO 17/02/2026
VALOR ORDEN DE PAGO 978.600
NUMERO ORDEN DE PAGO FE1400
VALOR BASE 978.600
NRO. CONTRATO 005

PRO HOSPITAL $19.600
PRO UIS $19.600
Total $39.200
Ordenanza 012 $3.920
Total a Pagar $43.120

Gobernación de Santander
Secretaría de Hacienda
Recaudo de Estampillas 2502600204372
Recibo Nº

Trámite CONTRATOS - ORDENES DE PRESTACION DE SERVICIOS Y CONTRATOS DE ADICION

Con destino a: Alcaldia de Guapotá - GUAPOTA

Total a Pagar $43.120

Fecha de Expedición 2026/03/24 Fecha Limite de Pago 2026/03/25

VALOR TOTAL CONTRATO 26.903.800
FECHA CONTRATO 17/02/2026
VALOR ORDEN DE PAGO 978.600
NUMERO ORDEN DE PAGO FE1400
VALOR BASE 978.600
NRO. CONTRATO 005

PRO HOSPITAL $19.600
PRO UIS $19.600
Total $39.200
Ordenanza 012 $3.920

Gobernación de Santander
Secretaría de Hacienda
Recaudo de Estampillas 2502600204372
Recibo Nº

Trámite CONTRATOS - ORDENES DE PRESTACION DE SERVICIOS Y CONTRATOS DE ADICION

Con destino a: Alcaldia de Guapotá - GUAPOTA

PRO HOSPITAL $19.600
PRO UIS $19.600
Total $39.200
Ordenanza 012 $3.920

Fecha de Expedición 2026/03/24

Contribuyente Tipo de Doc. N.I. Número 9005085269
Nombre EMPRESA DE SOLUCIONES AMBIENTALES PARA COLOMBIA SAS ESP EMP
Dirección Teléfono
Municipio Departamento

(415)8902012356005(8020)0250260020437 2(3900)00000000039200($6)20260325

VALOR TOTAL CONTRATO 26.903.800
FECHA CONTRATO 17/02/2026
VALOR ORDEN DE PAGO 978.600
NUMERO ORDEN DE PAGO FE1400
VALOR BASE 978.600

Banco Agrario de Colombia
NIT. 800.037.800-8
24/3/2026 14:29:57 Cajero: nhernand

Oficina: 6044-SOCORRO
Terminal: 10.0.5.1 Operación: 881245566

Transacción: RECAUDO DE CONVENIOS

Valor:	**$39,200.00**
Costo de la transacción:	$0.00
Iva del costo:	$0.00
GMF del costo:	$0.00

Medio de Pago: EFECTIVO
Convenio: 21240 TGD ESTAMPILLAS DEPARTAMENTALES - RCB
Ref 1: 02502600204372

Antes de retirarse de la ventanilla por favor verifique que la transacci¾n solicitada se registr¾ correctamente en el comprobante. Si no est¡ de acuerdo inf¾rmele al cajero para que la corrija. Cualquier inquietud comun¿quese en Bogot¡ al 5948500 resto de

Banco Agrario de Colombia
NIT. 800.037.800-8
24/3/2026 14:30:19 Cajero: nhernand

Oficina: 6044-SOCORRO
Terminal: 10.0.5.1 Operación: 881246040

Transacción: RECAUDO DE CONVENIOS

Valor:	**$3,920.00**
Costo de la transacción:	$0.00
Iva del costo:	$0.00
GMF del costo:	$0.00

Medio de Pago: EFECTIVO
Convenio: 21239 SISTEMAS Y COMPUTADORES ORDENANZA 012/2005 - RCB
Ref 1: 02502600204372

Antes de retirarse de la ventanilla por favor verifique que la transacci¾n solicitada se registr¾ correctamente en el comprobante. Si no est¡ de acuerdo inf¾rmele al cajero para que la corrija. Cualquier inquietud comun¿quese en Bogot¡ al 5948500 resto de