Código: F-CC-13 Versión: 03 Fecha: 2021/06/08	**ORDEN DE PAGO**	PERSONERÍA DE BELLO

Rad N°: 2026-PMB-00222-010 - Fecha rad: 2026-03-27 10:10:55

Bello, 27 de marzo de 2026

Señora
MAYRA KATHERINE VALERO PATERNINA
Técnica Administrativa
Personería de Bello

Referencia: Contrato No. 01–2025 CD PMB

Cordial saludo:

Solicitó elaborar PAGO para la cuenta de cobro número 1, por valor de TREINTA Y CINCO MILLONES DOSCIENTOS QUINCE MIL SEISCIENTOS NOVENTA Y DOS PESOS M.L. ($35.215.692.), por concepto de Pago CUENTA DE COBRO No. 01, a nombre de SERVICIO GLOBAL SAS, identificado con Nit. 900.607.377-2,

Adjunto para el efecto copia de:

- Cuenta de cobro
- Certificado parafiscales
- Certificado bancario
- Informe de supervisión
- Autorización de pago a contratista
- RUT
- FACTURA SG 454

Atentamente,

Alejandra Roldán

CEIDY ALEJANDRA ROLDÁN OSPINA
Secretaria General

SERVICIO GLOBAL SAS
NIT 900.607.377-2
cr 53 50 56
Tel: (034) 6022043
Bello - Colombia
servicioglsas@hotmail.com

Factura electrónica de venta
No. SG 454

Señores	PERSONERIA MUNICIPAL DE BELLO		
NIT	901.304.025-8	**Teléfono**	(034) 6047935
Dirección	CRA 50 # 51-00	**Ciudad**	Bello - Colombia

Fecha y hora Factura	
Generación	09/03/2026, 15:05
Expedición	09/03/2026, 15:05
Vencimiento	09/03/2026

Ítem	Descripción	Cantidad	Vr. Unitario	Valor Impto.Cargo	Vr. Total	Vr. Bruto	Impto. Cargo
1	Servicio de apoyo logístico con vehiculo tipo camioneta para el traslado de funcionarios 1 a 28 FEB	1.00	12,000,000.00	0.00	12,000,000.00	12,000,000.00	0 %
2	Servicio de atención con regalo conmemorativo de cumpleaños 1 personas mes FEBRERO 1 Aportes universidades 5 Servicio de catering con refrigerios acoso laboral 24 Servicio de formador 1 Apoyos gimnasios 2 Servicio conmemorativo exaltación contador 2 Servicio de Impresión tarjetas 27 Servicio de conmemoración día de la mujer 24 Servicio de catering con desayunos para jornada 18	1.00	16,393,252.00	3,114,717.88	19,507,969.88	16,393,252.00	19 %
3	Servicio de catering con refrigerios jornada de danza 26 Servicio de catering con hidratación bebidas 26 Servicio de enlace administrativo 1 Servicio de tiraje de 2 lonas para valla 2 Servicio de catering con desayunos 8 Servicio de catering jornada de formación comunicación asertiva 27 Servicio de atención con catering jornada electoral desayunos 29 Servicio de catering con comidas pm 10 Servicio de logistica entrega comidas y dessyunos 2	1.00	13,287,828.00	2,524,687.32	15,812,515.32	13,287,828.00	19 %
4	APOYO LOGÍSTICO, MANTENIMIENTO, PEAJES, GASOLINA Y OTROS PARA LA MOVILIDAD DEL PERSONERO.	1.00	2,987,646.00	0.00	2,987,646.00	2,987,646.00	0 %

Total Ítems: 4

Total Bruto	44,668,726.00
IVA 19%	5,639,405.20
Copago / Anticipo	15,092,439.00
Total a Pagar	35,215,692.20

Valor en Letras: Treinta y cinco millones doscientos quince mil seiscientos noventa y dos pesos m/cte con veinte cent.

Forma de pago:
Contado

Medio de pago:
Consignación bancaria - Consignación $ 35,215,692.20

Observaciones: FAVOR REALIZAR CONSIGNACION EN LA CUENTA DE AHORROS NO. 27795938988 BANCOLOMBIA

A esta factura de venta aplican las normas relativas a la letra de cambio (artículo 5 Ley 1231 de 2008). Con esta el Comprador declara haber recibido real y materialmente las mercancías o prestación de servicios descritos en este título - Valor. **Número Autorización Electrónica 18764103940463 aprobado en 20251229 prefijo SG desde el número 441 al 1000 Vigencia: 12 Meses**

Responsable de IVA - Actividad Económica 8230 Organización de convenciones y eventos comerciales Tarifa 9.66
CUFE: 6806bd18814e97e92900b0cc424ac84dafe464e0fab6e2b2f5ca23c2c5b46c3fc64395c86fdafd3a3e9f373d07a25b54

Fabricante Software y Proveedor tecnológico: Siigo SAS - Nit 830.048.145-8. Nombre Software: Siigo Nube. Firma electrónica: ver en el XML

Código:F-CC-15 Versión: 03 Fecha: 2021/06/08	INFORME DE SUPERVISIÓN Y VIGILANCIA	PERSONERÍA DE BELLO

DATOS GENERALES

Contrato N°	001-2025 CD PMB
Objeto	CONTRATAR LAS ACTIVIDADES LOGISTICAS DE LA PERSONERIA MUNICIPAL DE BELLO PARA REALIZAR LOS DIFERENTES EVENTOS, ACTIVIDADES INTERNAS Y EXTERNAS, DESARROLLO Y EJECUCIÓN DE LOS PLANES INSTITUCIONALES Y ACTIVIDADES MISIONALES.
Fecha de contrato	21/01/2026
Contratista	SERVICIO GLOBAL S.A.S.
Cédula de ciudadanía o NIT	900607377-2
Valor	700.000.000=
Plazo	DOSCIENTOS NOVENTA Y OCHO (298) DÍAS
Fecha acta de inicio	21 de enero de 2026
Fecha terminación proyectada del contrato	30 de diciembre de 2026
Adición	N/A
Prórroga	N/A
Suspensión	N/A

Nombre del supervisor	NAIRO ORBEY OSORIO HERRERA
Cargo	PROFESIONAL ESPECIALIZADO

Período a que corresponde el informe	26	01	2026		09	03	2026	
¿Se reporta algún desempeño deficiente o a mejorar?	SI [ ]			NO [X]				
Porcentaje de ejecución del contrato inicial	Física: 7.19%			Presupuestal: 50.308.131				
Porcentaje de ejecución de la adición y prórroga del contrato	N/A			N/A				

SEGUIMIENTO CONTRACTUAL

1. CUMPLIMIENTO DEL OBJETO: En la factura electrónica número SG 454 del 09 de marzo del año 2026 y su respectivo informe de actividades, el contratista SERVICIO GLOBAL S.A.S., identificada con el Nit. 900607377-2, plasma las actividades realizadas durante el período de tiempo:

   Factura electrónica de venta SG 454
   Informe de actividades 1 de 2026
   Certificación de pago de parafiscales
   CDP
   RP
   Certificado Bancario

Se adjunta certificado de los últimos seis meses que se encuentra a paz y salvo con sus obligaciones a los sistemas de seguridad integral compuesto por: salud, pensión, riesgos profesionales y parafiscales, fechado el 09 de marzo del año 2026 y suscrito por JUAN CAMILO MOSQUERA SALAZAR representante legal de Servicio Global S.A.S.

2. GRADO DE CUMPLIMIENTO DE LAS OBLIGACIONES:

ACTIVIDAD	CUMPLIMIENTO	OBSERVACIÓN
ACTIVIDAD NO 1. SERVICIO DE APOYO LOGÍSTICO CON VEHICULO TIPO CAMIONETA PARA EL TRASLADO DE FUNCIONARIOS	Si	Prestación de servicios de transporte de vehículo tipo camioneta para el traslado de los funcionarios a las diferentes jornadas y actividades programadas por la entidad; servicio de vehículo tipo camioneta para el traslado de los funcionarios, este servicio se ha generado del 1 Febrero al 28 de febrero de 2026, este servicio se presta con una intensidad horaria de 8 horas por día.
ACTIVIDAD NO 2. SERVICIO DE APOYO LOGISTICO MANTENIMIENTO PEAJES, GASOLINA Y PARQUEADEROS PARA LA MOVILIDAD DEL PERSONERO.	El pago de esta actividad fue autorizado por el señor Personero Municipal mediante escrito con fecha	Prestación de servicios de apoyo logístico mantenimiento peajes, gasolina y

	26-03-2026, y sustentado y autorizado mediante correo electrónico de fecha 26 de marzo de 2026 a las 16 horas.	parqueaderos para la movilidad del personero a las diferentes jornadas y Actividades.
ACTIVIDAD NO 3. SERVICIO DE ENLACE ADMINISTRATIVO PERSONERIA.	Si	Durante este mes se realizó la contratación de un enlace administrativo profesional para la atención de las diferentes necesidades de apoyo y formativas al interior de la Personería Municipal de Bello.
ACTIVIDAD NO 4. SERVICIO DE PIEZAS GRAFICAS IMAGEN INSTITUCIONAL	Si	Se realizó jornada de desinstalación, tiraje e instalación de 2 lonas para valla 12x4 con imagen institucional. Servicios atendidos por Servicio Global SAS: • Servicio de tiraje e instalación de 2 lonas para valla de 12x4.
ACTIVIDAD NO. 05 SERVICIO DE ATENCION EN CATERING PARA COMITÉ EN LA OFICINA DEL SEÑOR PERSONERO	SI	Servicio de atención en catering de 8 desayunos para para los asistentes al Comité en la oficina del señor Personero
ACTIVIDAD NO. 06 ACTIVIDAD DE DANZA PARA LOS FUNCIONARIOS DE LA PERSONERIA.	SI	Servicio de atención en catering de 26 refrigerios (parfait de frutas, granola y yogurt griego) para los asistentes al evento. • Servicio de atención en catering de hidratación de 26 botellas de Gatorade para los asistentes al evento.
ACTIVIDAD NO. 07 APOYO FUNCIONARIOS ESTILO DE VIDA SALUDABLE. Se realizó la prestación de servicio de apoyo en el pago de las mensualidades a	SI	MAYRA KATHERINE VALERO SMARFIT febrero NAIRO ORBEY OSORIO IRONFIT 11 ene-09 febr

Los funcionarios para el acceso a gimnasio según requerimiento.		DAVID ANDREY QUICENO HERCULES GYM 15 nov-14 dic ABDIEL MATEUS HERRERA SPORT GYM febrero
ACTIVIDAD NO. 08 CAPACITACION-FORMACION SOBRE ACOSO LABORAL PARA LOS FUNCIONARIOS DE LA PERSONERIA.	SI	Con el fin de ayudar a prevenir, identificar y gestionar conductas hostiles asegurando entornos de trabajo seguros bajo la normativa se realizó capacitación sobre el acoso laboral donde se llevaron a la mesa la regulación legal y reglamentaria, conductas y régimen sancionatorio y las diferencias de acoso laboral Servicios atendidos por Servicio Global SAS • Servicio de atención en catering de 24 refrigerios (sándwich especial + jugo natural de fruta) para los asistentes al evento. • Servicio de ponente para formación Jurídica acoso laboral.
ACTIVIDAD NO 9. CONMEMORACIÓN CUMPLEAÑOS DEL MES	SI	Servicios atendidos por Servicio Global SAS • Servicio de reconocimiento de 1 conmemoraciones de cumpleaños para este mes. DAVID QUICENO
ACTIVIDAD NO 10. CONMEMORACIÓN DIA DEL CONTADOR	SI	Se realizó entrega de reconocimiento conmemorativo día del contador. Servicios atendidos por Servicio Global SAS • Servicio de entrega de 2 reconocimiento

		conmemorativos para el día del contador. • Servicio de tiraje de 2 tarjetas conmemorativas día del contador público.hidratación de los asistentes.
ACTIVIDAD NO 11. CAPACITACION COMUNICACIÓN ASERTIVA.	SI	Se realizó capacitación sobre la comunicación asertiva la cual nos permite construir vínculos basados en la confianza y el respeto mutuo. Nos ayuda a evitar conflictos innecesarios y a resolver los que surgen de manera constructiva. Servicios atendidos por Servicio Global SAS. • Servicio de atención en catering de 27 refrigerios para los asistentes al evento.
ACTIVIDAD NO 12.JORNADA ELECTORAL		Se realizó la jornada electoral para el congreso de la república la cual conto con la presencia de la personería de Bello en calidad de coordinación y seguimiento con la comisión municipal velando por la garantía y transparencia democrática. Servicios atendidos por Servicio Global SAS. • Servicio de atención en catering de 29 refrigerios tipo desayuno para los asistentes al evento.

		• Servicio de atención en catering de 10 cenas para los asistentes al evento.
ACTIVIDAD NO 13.CONMEMORACIÓN DIA DE LA MUJER.	SI	Desde la personería de Bello se reafirma en un acto conmemorativo el compromiso con la defensa a la igualdad, la dignidad y una vida libre de violencia para todas las mujeres. Servicios atendidos por Servicio Global SAS. • Servicio de atención en catering de 18 refrigerios para los asistentes al evento. • Servicio de entrega de 24 reconocimientos con motivo del día internacional de la mujer. • Servicio de tiraje de 24 tarjetas conmemorativas día internacional de la mujer.
ACTIVIDAD NO 14. APOYO A FORMACIÓN FUNCIONARIOS.	SI	Servicio de pago apoyo educativo para servidores públicos según resoluciones anexas. ADA JEIMY OROZCO URAN JULIANA GONZALEZ HENAO JUAN CAMILO MARIN USUGA NAIRO ORBEY OSORIO HERRERA DAVID ANDREY QUICENO GARCIA

Concepto del cumplimiento de las obligaciones	Concepto del cumplimiento de las obligaciones, queda registrado en el radicado 2026-PMB-00500-006, de fecha 2026-03-26

3. RECOMENDACIONES O SUGERENCIAS ACERCA DEL DESEMPEÑO DEL CONTRATISTA:

4. DECLARACIONES Y PROPUESTAS DEL CONTRATISTA ANTE UN EVENTUAL DESEMPEÑO DEFICIENTE O A MEJORAR DE LAS OBLIGACIONES: N/A

5. PAGO A LA SEGURIDAD SOCIAL Y APORTES PARAFISCALES: El contratista anexa certificación al respecto, fechada del 09 de marzo del año 2026, en el cual certifica que se encuentra a paz y salvo por los últimos 6 meses.

6. ¿EXISTE UN PLAN MEJORAMIENTO? [ ] SI [ ] NO
Observaciones que se dejan en el radicado 2026-PMB-00500-006

7. ¿PROCEDE PAGO EN ESTE PERIODO?

SI [x]	NO [ ]
El contratista para el respectivo pago entrega la factura electrónica de venta SG 454, pago de una actividad autorizada por el Personero Municipal.	

8. OTRAS OBSERVACIONES RELEVANTES DEL SUPERVISOR O INTERVENTOR:

FECHA	DETALLE	VALOR
28-01-2026	Anticipo 30%	210.000.000
27-03-2026	Amortización anticipo Informe de actividades 1, factura SG454	-15.092.439

FECHA DE ELABORACIÓN: 27 de marzo de 2026.

NAIRO ORBEY OSORIO HERRERA
Supervisor



Medellín, Marzo 09 de 2026

El suscrito Representante Legal de Servicio Global S.A.S

CERTIFICA

Que la empresa Servicio Global S.A.S con Nit 900.607.377 - 2, con domicilio en la ciudad de Bello, en los últimos seis (6) meses se encuentra a paz y salvo con sus obligaciones a los sistemas de seguridad integral, compuesto por salud, pensión, riesgos profesionales y parafiscales (Instituto Colombiano de bienestar familiar, Servicios Nacional de aprendizaje y caja de compensación familiar).

Damos así cumplimiento a lo establecido por el artículo 50 de la ley 789 de 27 de diciembre de 2002

JUAN CAMILO MOSQUERA SALAZAR

REPRESENTANTE LEGAL

Cra 53 No 50 - 56 Bello - Antioquia
Tel: 318 532 78 76

Servicio Global

Certificado
Bancario

Jueves, 25 de enero de 2024

Señor(a)
A QUIEN PUEDA INTERESAR

BANCOLOMBIA S.A. se permite informar que SERVICIO GLOBAL SAS identificado(a) con NIT 900607377, a la fecha de expedición de esta certificación, tiene con el banco los siguientes productos:

Producto	No. Producto	Fecha Apertura	Estado
CUENTA DE AHORROS	27795938988	2013/04/11	ACTIVA

***Importante:** Esta constancia solo hace referencia a los productos mencionados anteriormente.

*Si desea verificar la veracidad de esta información, puede comunicarse con la Sucursal Telefónica Bancolombia los siguientes números: Medellín - Local: (60-4) 510 90 00 - Bogotá - Local: (60-1) 343 00 00 - Barranquilla - Local: (60-5) 361 88 88 - Cali - Local: (60-2) 554 05 05 - Resto del país: 01800 09 12345. Sucursales Telefónicas en el exterior: España (34) 900 995 717 - Estados Unidos (1) 1 866 379 97 14.

Catalina Cortés Uribe.
Gerente Servicios Contact Center & BPO.

Bancolombia

DIAN

Formulario del Registro Único Tributario

001

2. Concepto 0 2 Actualización

4. Número de formulario 141156531180

(415)7707212489984(8020) 000014115653118 0

5. Número de Identificación Tributaria (NIT)	6. DV	12. Dirección seccional	14. Buzón electrónico
9 0 0 6 0 7 3 7 7	2	Impuestos de Medellín	

IDENTIFICACIÓN

24. Tipo de contribuyente	25. Tipo de documento	26. Número de identificación	
Persona jurídica 1			

Lugar de expedición	28. País	29. Departamento	30. Ciudad/Municipio

31. Primer apellido	32. Segundo apellido	33. Primer nombre	34. Otros nombres

35. Razón social
SERVICIO GLOBAL S.A.S

36. Nombre comercial	37. Sigla
GRUPO EMPRESARIAL ENFOQUE	

UBICACIÓN

38. País	39. Departamento	40. Ciudad/Municipio
COLOMBIA 1 6 9	Antioquia 0 5	Bello 0 8 8

41. Dirección principal
CR 53 50 56

42. Correo electrónico servicioglsas@hotmail.com

43. Código postal	44. Teléfono 1	45. Teléfono 2
	6 0 4 6 0 2 2 0 4 3	3 1 8 5 3 2 7 8 7 6

CLASIFICACIÓN

Actividad económica

Actividad principal		Actividad secundaria		Otras actividades		Ocupación	
46. Código	47. Fecha inicio actividad	48. Código	49. Fecha inicio actividad	50. Código 1	2	51. Código	52. Número establecimientos
8 2 3 0	2 0 1 2 1 0 1 0	4 9 2 2	2 0 1 2 1 0 2 9	5 2 2 9	9 0 0 8		1

Responsabilidades, Calidades y Atributos

53. Código 5 7 1 4 2 4 8 6 2 5 5

05- Impto. renta y compl. régimen ordinar
07- Retención en la fuente a título de rent
14- Informante de exogena
42- Obligado a llevar contabilidad
48 - Impuesto sobre las ventas - IVA
52 - Facturador electrónico
55 - Informante de Beneficiarios Finales

Usuarios aduaneros	Exportadores
54. Código	55. Forma / 56. Tipo / Servicio 1 2 3 / 57. Modo / 58. CPC

IMPORTANTE: Sin perjuicio de las actualizaciones a que haya lugar, la inscripción en el Registro Único Tributario -RUT-, tendrá vigencia indefinida y en consecuencia no se exigirá su renovación

Para uso exclusivo de la DIAN

59. Anexos SI [ ] NO [X] 60. No. de Folios: 0

La información suministrada a través del formulario oficial de inscripción, actualización, suspensión y cancelación del Registro Único Tributario (RUT), deberá ser exacta y veraz; en caso de constatar inexactitud en alguno de los datos suministrados se adelantarán los procedimientos administrativos sancionatorios o de suspensión, según el caso, Parágrafo del artículo 1.6.1.2.6 del Decreto 1625 del 2016. De igual manera al formalizar el trámite el usuario fue informado y acepta la política de tratamiento de datos ley 1581 de 2012.
Firma del solicitante:

Sin perjuicio de las verificaciones que la DIAN realice.
Firma autorizada:

984. Nombre MOSQUERA SALAZAR JUAN CAMILO
985. Cargo Representante legal Certificado

COPIA CERTIFICADO SIN COSTO DOCUMENTO

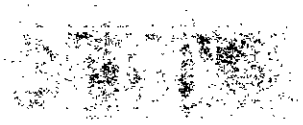

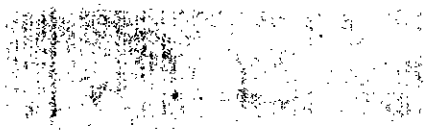

SERVICIO GLOBAL SAS

CONTRATO N°001-2026 CD PMB

Objeto Contractual: "CONTRATAR LAS ACTIVIDADES LOGISTICAS DE LA PERSONERIA MUNICIPAL DE BELLO PARA REALIZAR LOS DIFERENTES EVENTOS, ACTIVIDADES INTERNAS Y EXTERNAS, DESARROLLO Y EJECUCION DE LOS PLANES INSTITUCIONALES, CAMPAÑAS Y ACTIVIDADES MISIONALES".

PERSONERIA MUNICIPAL DE BELLO 2026

Cra 53 No 50-56 Bello – Antioquia
Tel: 318 532 7876

Bello, Marzo 09 de 2026

Señor (a) NAIRO ORBEY OSORIO HERRERA SUPERVISOR
Referencia: Contrato de apoyo a la gestión **N°001-2026 CD PMB**
Asunto: Informe de actividades No 01 DE 2026

SERVICIO GLOBAL SAS, identificado con NIT 900.607.377-2 remite el informe de actividades correspondiente al periodo comprendido entre los días 26 de enero al 09 Marzo de 2026 a fin de proceder con el pago No. 01 del contrato de prestación de servicios **N°001-2026 CD PMB** de apoyo a la gestión en mención cuyo objeto es "CONTRATAR LAS ACTIVIDADES LOGISTICAS DE LA PERSONERIA MUNICIPAL DE BELLO PARA REALIZAR LOS DIFERENTES EVENTOS, ACTIVIDADES INTERNAS Y EXTERNAS, DESARROLLO Y EJECUCION DE LOS PLANES INSTITUCIONALES, CAMPAÑAS Y ACTIVIDADES MISIONALES" Por valor de $ 50.308.131 que menos deducciones por concepto de anticipo serian $ 35.215.692 Por lo anterior, se hace entrega de los siguientes documentos:

- Informe de actividades.
- Certificado pago parafiscales
- Cuenta ahorros No 27795938988 de BANCOLOMBIA
- RUT

JUAN CAMILO MOSQUERA SALAZAR
Representante Legal

Cra 53 No 50-56 Bello – Antioquia
Tel: 318 532 7876

RUBRO 85190

NOMBRE DEL RUBRO: SERVICIOS TECNICOS

ATENCIÓN DE TODOS LOS SERVICIOS TECNICOS/APOYO LOGÍSTICO - Servicios prestados a las empresas y servicios de producción. Otros servicios relacionados con el empleo- (servicios técnicos).

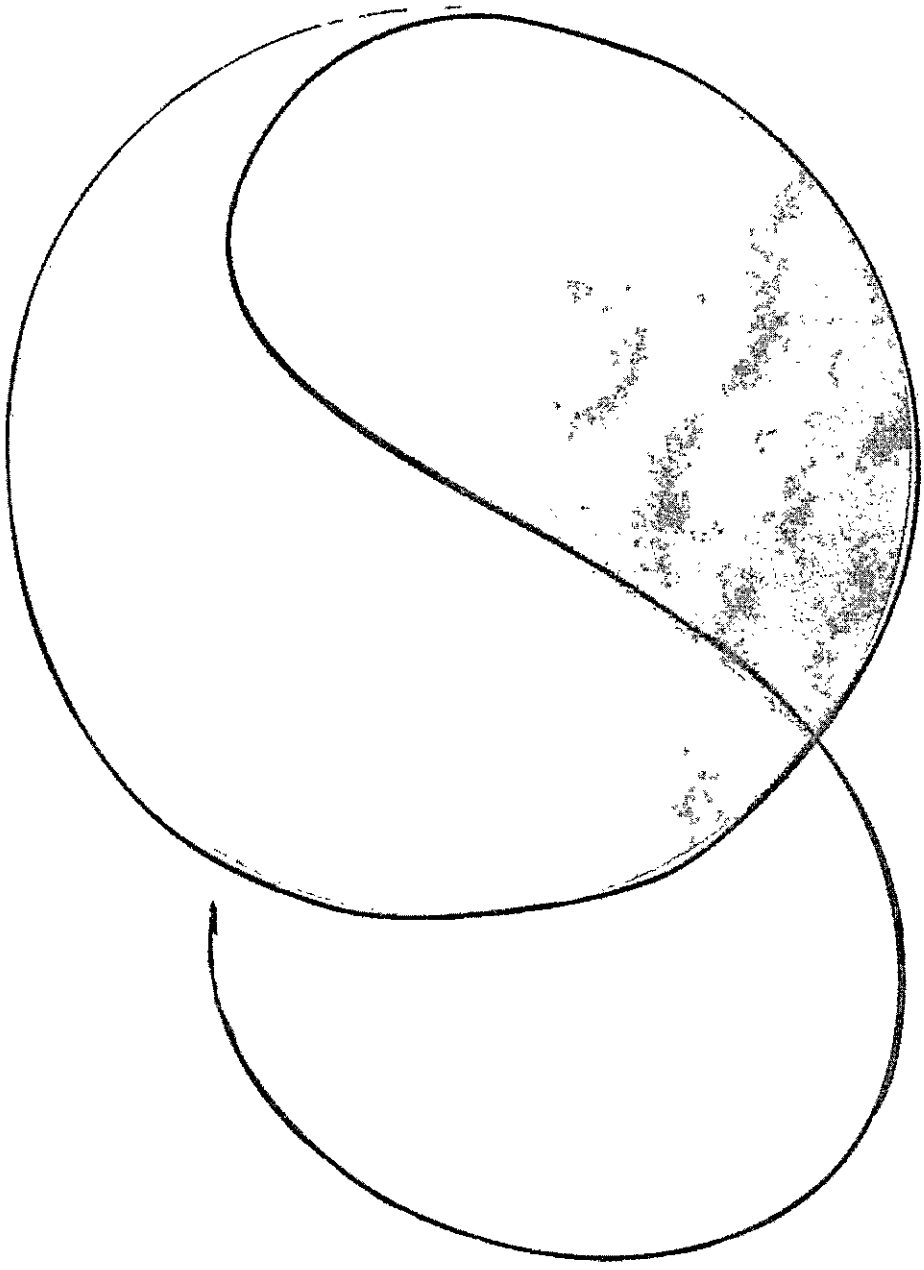

Cra 53 No 50-56 Bello – Antioquia
Tel: 318 532 7876

INFORME DE AVANCE N°01 DE 2026

RUBRO 85190

ACTIVIDAD NO 1. SERVICIO DE APOYO LOGÍSTICO CON VEHICULO TIPO CAMIONETA PARA EL TRASLADO DE FUNCIONARIOS

Lugar: Personería Municipal Bello
Fecha: 26 de enero al 28 de febrero
Coordinado por: Personería Municipal de Bello

Prestación de servicios de transporte de vehículo tipo camioneta para el taslado de los funcionarios a las diferentes jornadas y actividades programadas por la entidad;servicio de vehículo tipo camioneta para el traslado de los funcionarios, este servicio se ha generado del 1 Febrero al 28 de febrero de 2026, este servicio se presta con una intensidad horaria de 8 horas por día.

Servicios atendidos por Servicio Global SAS

- Servicio de apoyo logístico con vehículo tipo camioneta para el traslado de los funcionarios
- Control del cumplimiento de las normas dentro del vehículo
- Control y verificación con planillas de servicio.

EVIDENCIAS FOTOGRAFICAS:

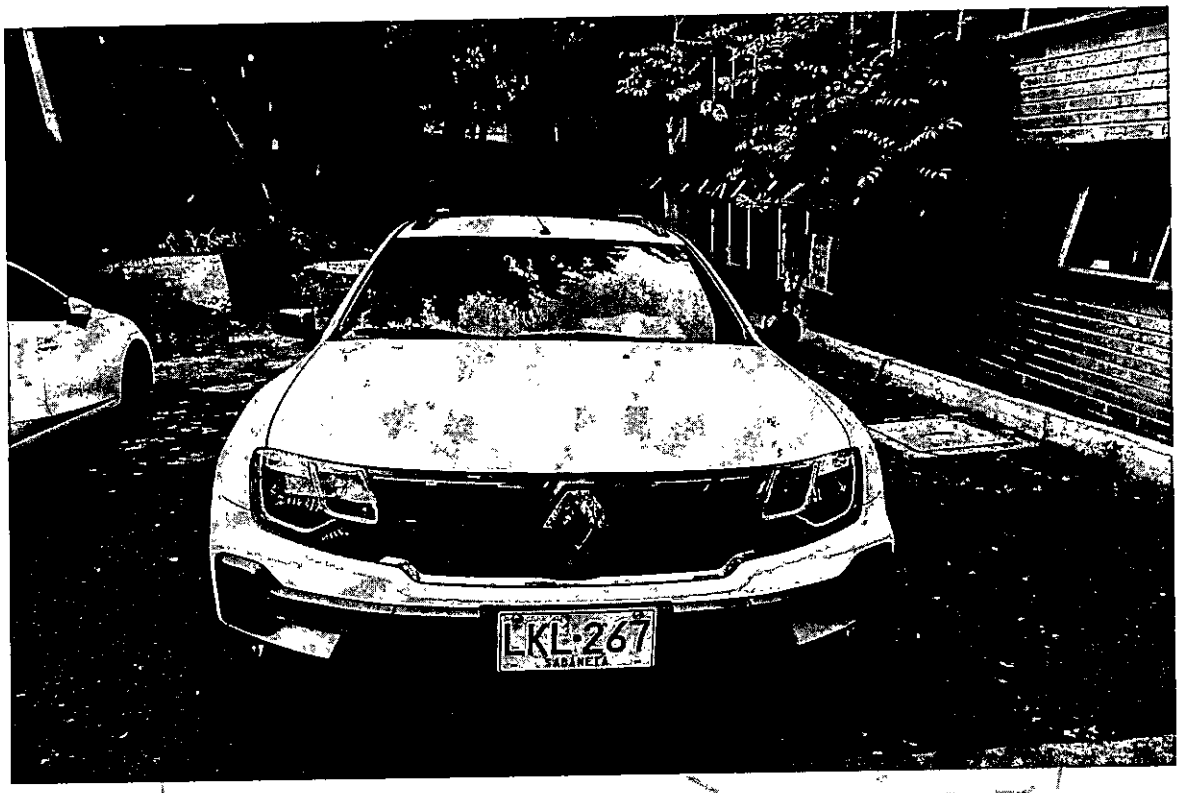



Cra 53 No 50-56 Bello – Antioquia
Tel: 318 532 7876



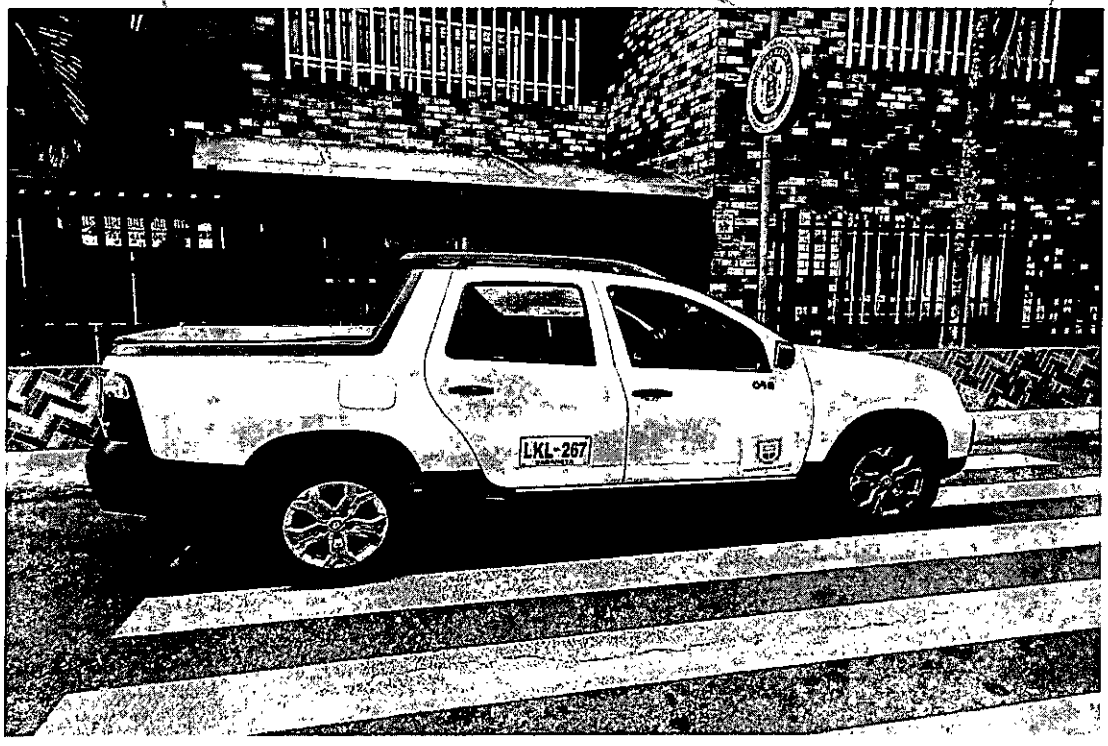

Servicio de apoyo logístico con vehículo tipo camioneta

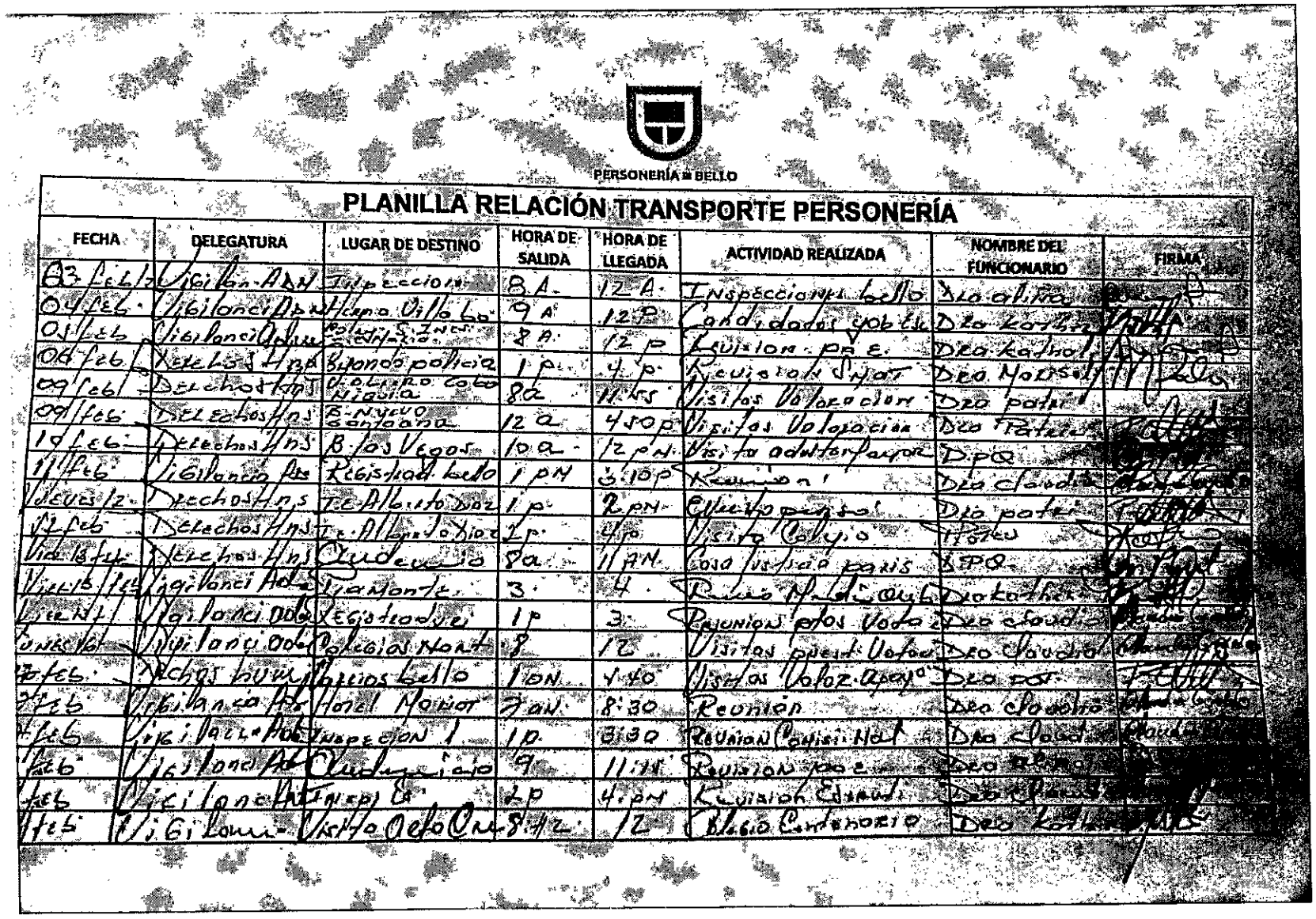

PERSONERÍA DE BELLO

PLANILLA RELACIÓN TRANSPORTE PERSONERÍA

FECHA	DELEGATURA	LUGAR DE DESTINO	HORA DE SALIDA	HORA DE LLEGADA	ACTIVIDAD REALIZADA	NOMBRE DEL FUNCIONARIO	FIRMA
03 feb	Visita Adm	Inspeccion	8 A.	12 A.	Inspeccion bello	Dra alina	
04 feb	Vigilancia Adm	Hogar Villa Lo	9 A	12 P	Candidatos Vot	Dra karina	
05 feb	Vigilancia Adm	Policia Seccional	8 A.	12 P	Revision pre e.	Dra karina	
06 feb	Rel Ls Hnas	Bunong policia	1 p.	4 p.	Revision Hnas	Dra Norsely	
09 feb	Derechos Hnas	Colegio Colo Nueva	8a	11 hrs	Visitas Votacion	Dra patri	
09 feb	Derechos Hnas	B. Nuevo Cantaana	12 a	4:30 p	Visitas Votacion	Dra Paula	
10 feb	Derechos Hnas	B. los Vegas	10 a	12 p.m.	Visita adultos mayor	D.P.Q	
11 feb	Vigilancia Adm	Registrad. bello	1 pm	3:10 p	Reunion	Dra claudia	
Jueves 12	Derechos Hnas	T.C Alberto Dor	1 p.	2 pm	Efectivo pagos	Dra patri	
17 feb	Derechos Hnas	T.C Alberto Dor	1 p.	4 p.	Visita Colegio	Patri	
Vie 18 feb	Derechos Hnas	Quebrada	8a.	11 AM	Casa Justicia bajo	D.P.Q	
Viernes 19	Vigilancia Adm	Granada	3.	4.	Reunion Mesa Cult	Dra katherin	
Lunes 22	Vigilancia Adm	Registraduria	1p	3.	Reunion pptos Vota	Dra claudia	
Lunes 22	Vigilancia Adm	Policias Norte	8	12	Visitas pre-i Votac	Dra Claudia	
24 feb	Derechos Hnas	Bienes bello	10 AM	4:40	Visitas Votac Apoyo	Dra pat	
25 feb	Vigilancia Adm	Hotel Mayor	7 AM	8:30	Reunion	Dra Claudia	
26 feb	Vigilancia Adm	Inspeccion 1	10.	3:30	Reunion Policia Nal	Dra Claudia	
27 feb	Vigilancia Adm	Quebrada	9	11:15	Revision pre e.	Dra Erika	
28 feb	Vigilancia Antioquia	Ed.	2p	4 pm	Revision Elector	Dra Patricia	
28 feb	Vigilancia	Visita Adm	8:12	12	Bloco Centenario	Dra katherin	

Cra 53 No 50-56 Bello – Antioquia
Tel: 318 532 7876

PERSONERÍA DE BELLO

PLANILLA RELACIÓN TRANSPORTE PERSONERÍA

FECHA	DELEGATURA	LUGAR DE DESTINO	HORA DE SALIDA	HORA DE LLEGADA	ACTIVIDAD REALIZADA	NOMBRE DEL FUNCIONARIO	FIRMA
19 feb	Vigilancia ADM	[illegible]	8	12	Rev Pto Vota	Dra Claudi	[illegible]
20 feb	Vigilancia ADM	P Jaime Isaza	8	12	Simulacro pts Votaci	Dra Claudi	[illegible]
23 feb	Vigilancia ADM	Inspecci (4)	8	11	Ordenanza Insp (4)	Dra Alina	[illegible]
24 feb	Vigilancia ADM	Pts Votacion	8	12	Antioquiña	Dra Claudia	[illegible]
24 feb	XD HH	Niquia Cabañas	1pm	1:30p	Visitas Valoracion Dpto	Dra Patric	[illegible]
26 feb	Vigilancia ADM	Colonias Bello	7:30	11:30	Visitas pts Votaci	Dra Claudia	[illegible]
26 feb	Vigilancia ADM	Reunion Punto			Visita Punto plano	Dra H	[illegible]
26 feb	XD HH	Tulio Vispiru	9:00	11:30	Visita Inder Bello	Dr Noyr	[illegible]

ACTIVIDAD NO 2. SERVICIO DE APOYO LOGISTICO MANTENIMIENTO PEAJES, GASOLINA Y PARQUEADEROS PARA LA MOVILIDAD DEL PERSONERO.

Lugar: Personería Municipal Bello
Fecha: 26 de enero al 28 de febrero
Coordinado por: Personería Municipal de Bello

Prestación de servicios de apoyo logístico mantenimiento peajes, gasolina y parqueaderos para la movilidad del personero a las diferentes jornadas y actividades.

Servicios atendidos por Servicio Global SAS

- Servicio de apoyo logístico con el pago de tanqueo combustible.
- Servicio de apoyo logístico con el pago de peajes para la movilización del vehículo.
- Servicio de apoyo logístico con el pago del parqueadero del vehículo.

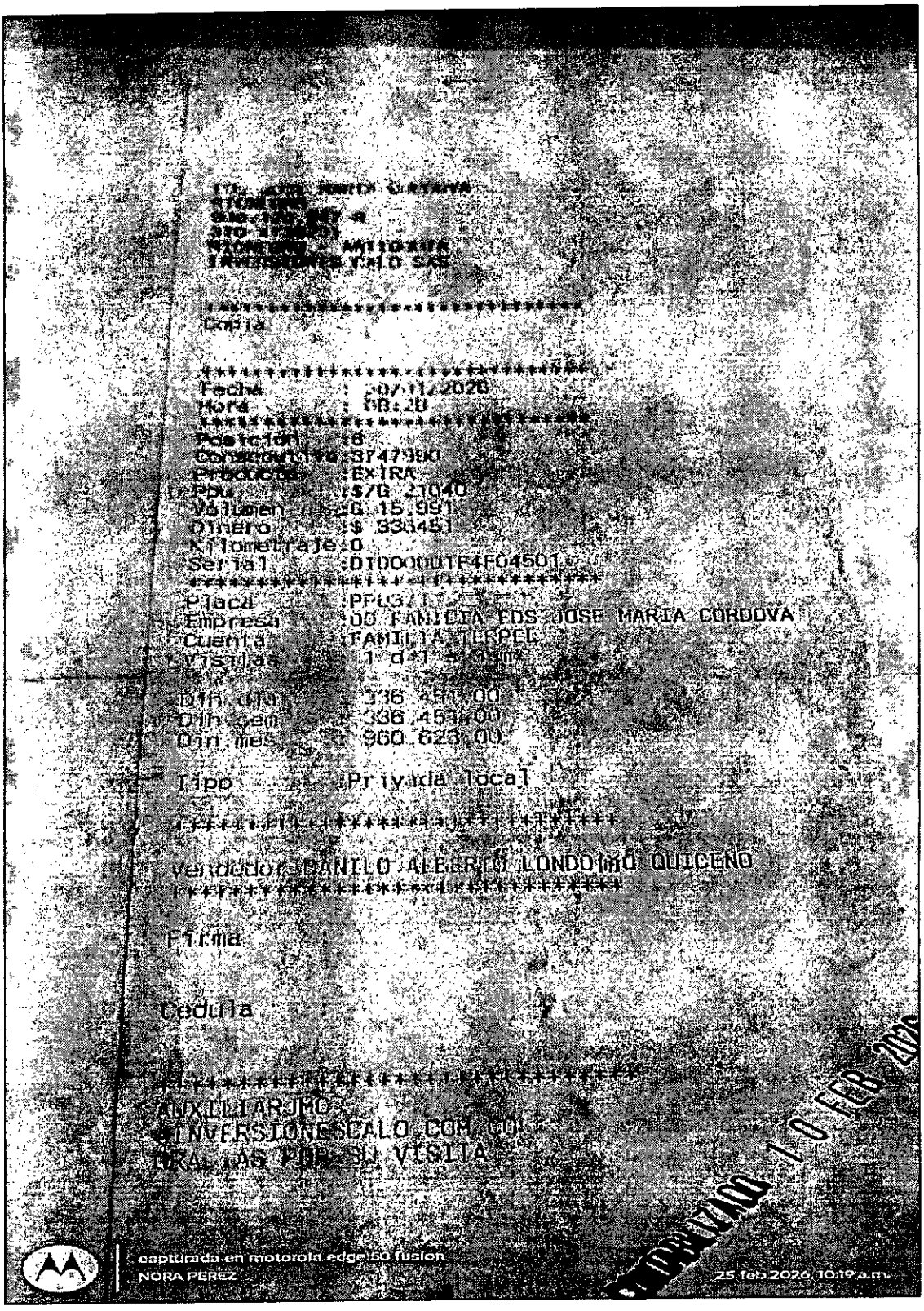

Cra 53 No 50-56 Bello – Antioquia
Tel: 318 532 7876

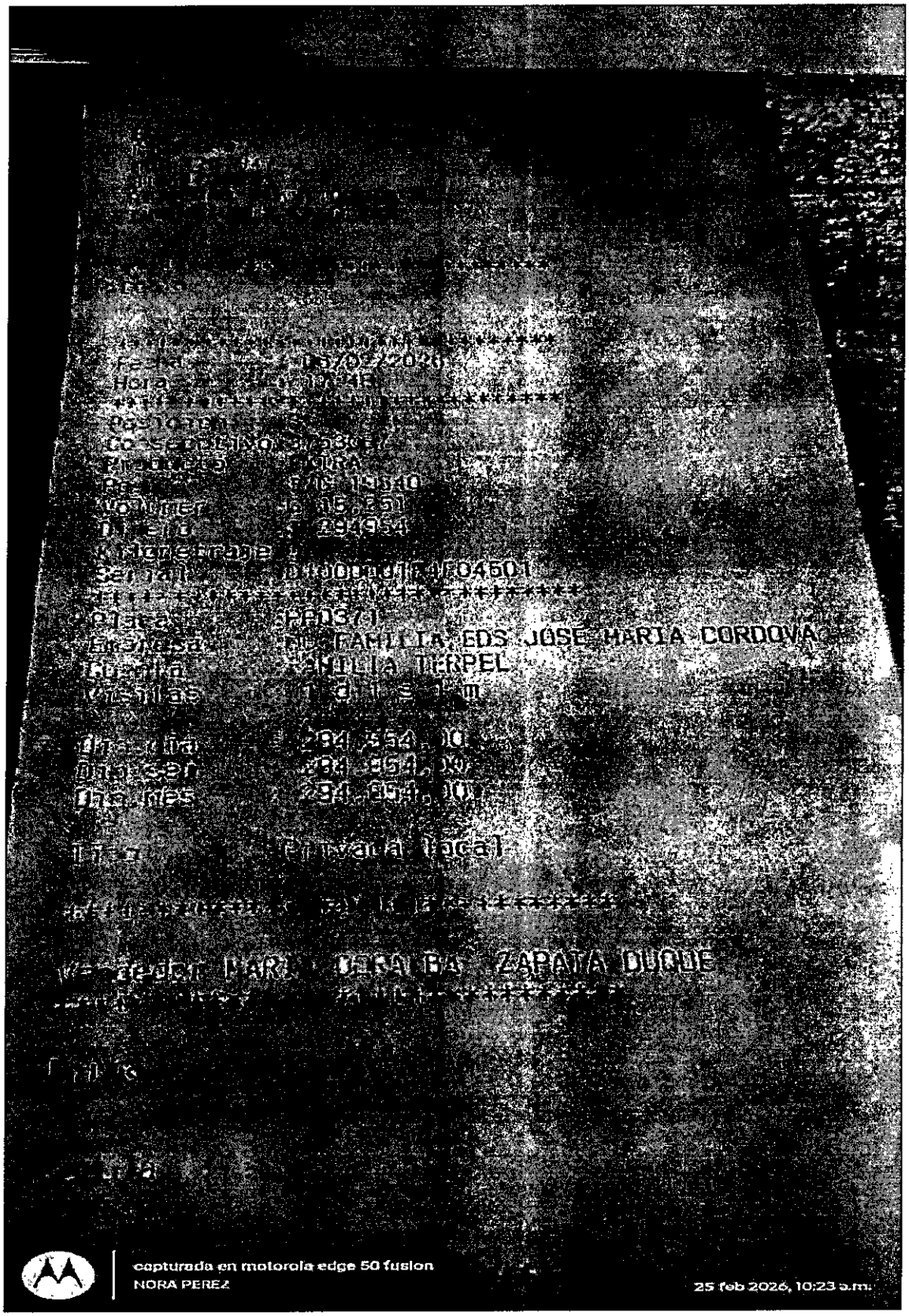
capturada en motorola edge 50 fusion
NORA PEREZ
25 feb 2026, 10:23 a.m.

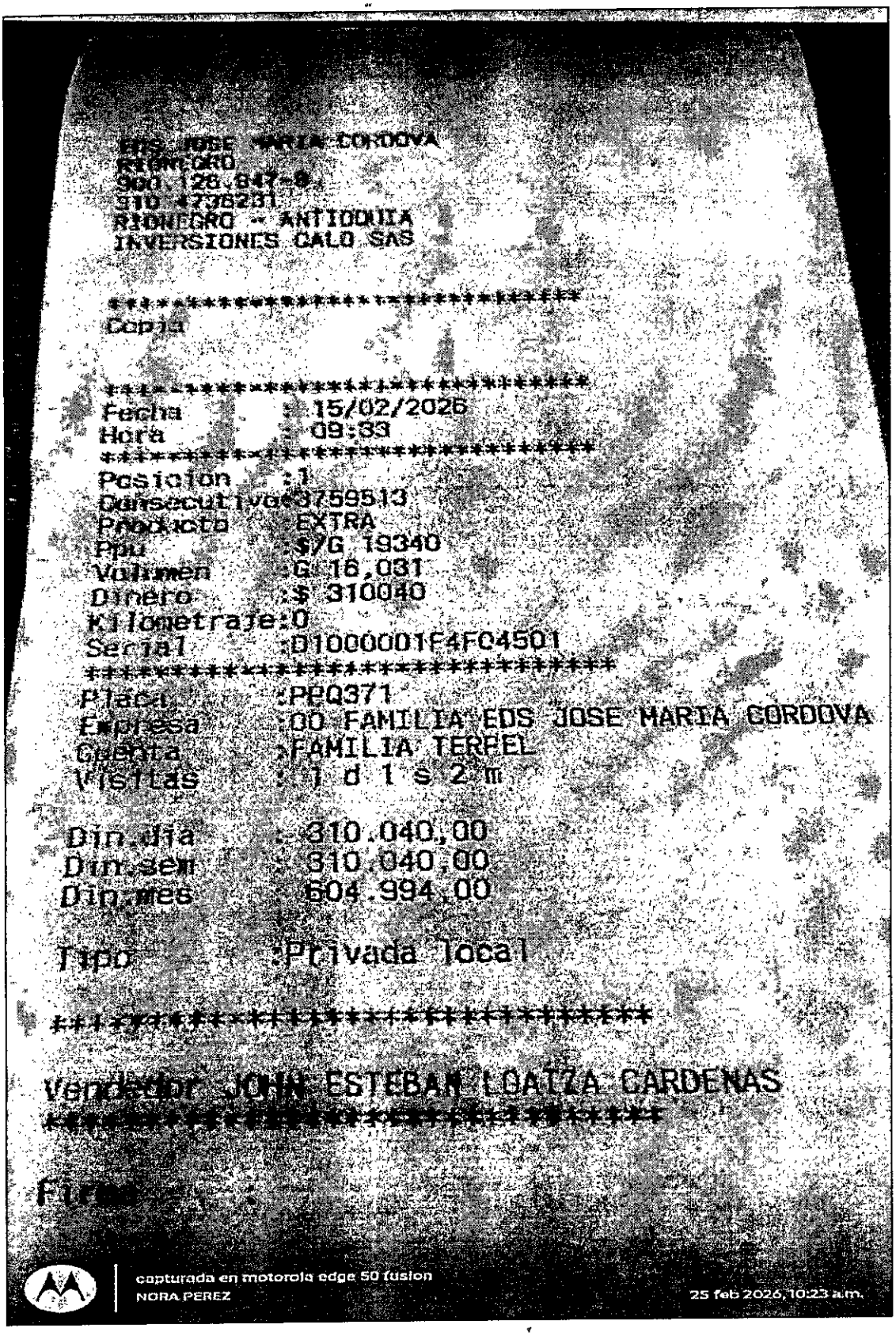

Cra 53 No 50-56 Bello – Antioquia
Tel: 318 532 7876

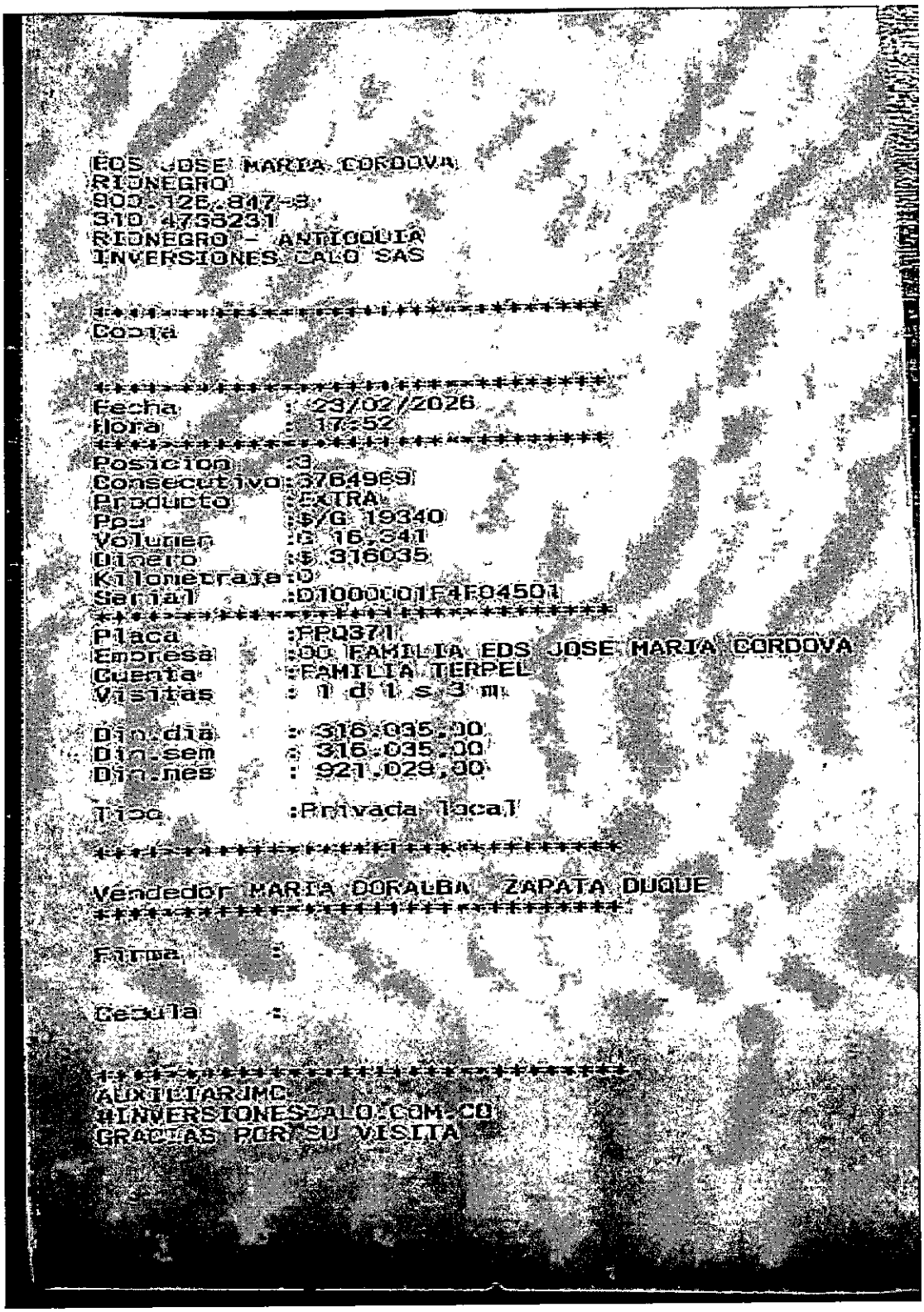

Servicio de apoyo logístico con el pago de tanqueo combustible.

FLY PASS:

26/01/2026 08:25:08	PEAJES	Cobro Peaje Copacabana PPQ371	10045_10021 0006214773	26/01/2026 08:17:08	$ 0	-$ 18.500	$ 153.600	DEFL8232157 5
26/01/2026 17:50:51	PEAJES	Cobro Peaje Copacabana PPQ371	10045_10091 0006625404	26/01/2026 17:43:57	$ 0	-$ 18.500	$ 135.100	DEFL8242747 3
27/01/2026 08:45:03	PEAJES	Cobro Peaje Copacabana PPQ371	10045_10021 0006218389	27/01/2026 08:39:09	$ 0	-$ 18.500	$ 116.600	DEFL8255199 3
27/01/2026 20:10:02	PEAJES	Cobro Peaje Copacabana PPQ371	10045_10091 0006629832	27/01/2026 20:04:12	$ 0	-$ 18.500	$ 98.100	DEFL8264657 9
28/01/2026 08:30:06	PEAJES	Cobro Peaje Copacabana PPQ371	10045_10021 0006221854	28/01/2026 08:22:15	$ 0	-$ 18.500	$ 79.600	DEFL8272772 3
28/01/2026 13:40:03	PEAJES	Cobro Peaje Copacabana PPQ371	10045_10091 0006632467	28/01/2026 13:30:17	$ 0	-$ 18.500	$ 61.100	DEFL8278412 2
29/01/2026 08:05:02	PEAJES	Cobro Peaje Copacabana PPQ371	10045_10021 0006225254	29/01/2026 07:32:30	$ 0	-$ 18.500	$ 42.600	DEFL8292899 7
29/01/2026 12:25:01	RECARGAS	Servicio recarga, canal Recargas En Linea Pse	73151989	29/01/2026 12:21:49	$ 0	$ 100.000	$ 142.600	
29/01/2026 15:10:05	PEAJES	Cobro Peaje Copacabana PPQ371	10045_10091 0006636882	29/01/2026 14:59:16	$ 0	-$ 18.500	$ 124.100	DEFL8300793 2
30/01/2026 09:10:03	PEAJES	Cobro Peaje Copacabana PPQ371	10045_10021 0006229109	30/01/2026 09:00:02	$ 0	-$ 18.500	$ 105.600	DEFL8314830 7
30/01/2026 15:40:04	PEAJES	Cobro Peaje Copacabana PPQ371	10045_10091 0006640969	30/01/2026 15:34:46	$ 0	-$ 18.500	$ 87.100	DEFL8322203 4

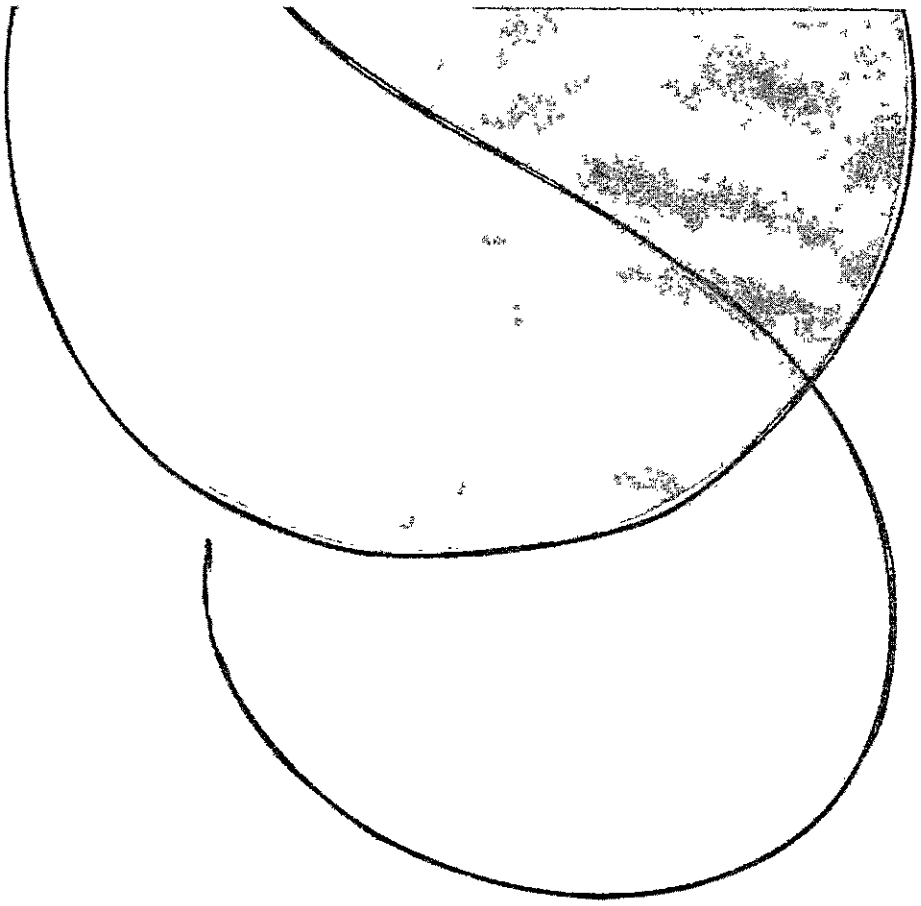

Flypass

Detalle saldo usuario

Usuario	SERVICIO GLOBAL SAS		
Documento	NIT 900607377	**Fecha inicio**	01/02/2026
Teléfono	6022043	**Fecha fin**	28/02/2026
		Saldo anterior	$ 87.100

Notas de interés:

Fecha aplicación	Tipo movimiento	Descripción	Transacción	Fecha movimiento	Servicio	Valor	Saldo	Documento contable
03/02/2026 07:50:03	PEAJES	Cobro Sajonia PPQ371	10160_20061 0003412531	03/02/2026 07:43:47	$ 0	-$ 26.300	$ 60.800	DEFL8387354 6
03/02/2026 17:30:18	PEAJES	Cobro Peaje Copacabana PPQ371	10045_10091 0006655845	03/02/2026 17:24:44	$ 0	-$ 18.500	$ 42.300	DEFL8398267 3
04/02/2026 09:10:04	PEAJES	Cobro Peaje Copacabana PPQ371	10045_10021 0006245820	04/02/2026 09:01:06	$ 0	-$ 18.500	$ 23.800	DEFL8408880 9
04/02/2026 12:25:01	RECARGAS	Servicio recarga, canal Recargas En Linea Pse	73651460	04/02/2026 12:19:06	$ 0	$ 45.000	$ 68.800	
04/02/2026 21:55:02	PEAJES	Cobro Peaje Copacabana PPQ371	10045_10091 0006660503	04/02/2026 21:45:57	$ 0	-$ 18.500	$ 50.300	DEFL8422099 2
05/02/2026 09:20:04	PEAJES	Cobro Peaje Copacabana PPQ371	10045_10031 0004677232	05/02/2026 09:10:37	$ 0	-$ 18.500	$ 31.800	DEFL8428940 8
05/02/2026 22:55:01	PEAJES	Cobro Seminario PPQ371	10160_10041 0004648542	05/02/2026 22:47:20	$ 0	-$ 26.300	$ 5.500	DEFL8442778 2
05/02/2026 23:00:01	RECARGAS	Servicio recarga, canal Recargas En Linea Pse	73770134	05/02/2026 22:56:38	$ 0	$ 790.000	$ 795.500	
06/02/2026 11:50:03	PEAJES	Cobro Peaje Copacabana PPQ371	10045_10021 0006253379	06/02/2026 11:41:57	$ 0	-$ 18.500	$ 777.000	DEFL8451693 9
06/02/2026 17:16:21	PEAJES	Cobro Peaje Copacabana PPQ371	10045_10091 0006667741	06/02/2026 17:08:52	$ 0	-$ 18.500	$ 758.500	DEFL8458287 6
09/02/2026 08:10:02	PEAJES	Cobro Peaje Copacabana PPQ371	10045_10021 0006262562	09/02/2026 07:59:20	$ 0	-$ 18.500	$ 740.000	DEFL8503596 2
09/02/2026 16:55:05	PEAJES	Cobro Peaje Copacabana PPQ371	10045_10091 0006678448	09/02/2026 16:48:26	$ 0	-$ 18.500	$ 721.500	DEFL8512359 8
10/02/2026 11:05:40	PEAJES	Cobro Sajonia PPQ371	10160_20051 0003870038	10/02/2026 07:55:17	$ 0	-$ 26.300	$ 695.200	DEFL8525222 0
10/02/2026 17:40:07	PEAJES	Cobro Peaje Copacabana PPQ371	10045_10091 0006682604	10/02/2026 17:32:57	$ 0	-$ 18.500	$ 676.700	DEFL8532599 0
11/02/2026 08:20:04	PEAJES	Cobro Peaje Copacabana PPQ371	10045_10021 0006269353	11/02/2026 07:59:34	$ 0	-$ 18.500	$ 658.200	DEFL8542384 9
11/02/2026 12:50:03	PEAJES	Cobro Peaje Copacabana PPQ371	10045_10091 0006685535	11/02/2026 12:41:15	$ 0	-$ 18.500	$ 639.700	DEFL8547185 7
11/02/2026 14:15:01	RECARGAS	Servicio recarga, canal Cobro Servicio Parqueaderos	74202126	11/02/2026 14:10:30	$ 700	$ 0	$ 639.000	
12/02/2026 08:55:03	PEAJES	Cobro Peaje Copacabana PPQ371	10045_10021 0006272941	12/02/2026 08:47:10	$ 0	-$ 18.500	$ 620.500	DEFL8563493 6
12/02/2026 16:55:02	PEAJES	Cobro Peaje Copacabana PPQ371	10045_10091 0006690414	12/02/2026 16:47:28	$ 0	-$ 18.500	$ 602.000	DEFL8572693 1
13/02/2026 08:15:02	PEAJES	Cobro Peaje Copacabana PPQ371	10045_10021 0006276164	13/02/2026 08:05:12	$ 0	-$ 18.500	$ 583.500	DEFL8583957 8
13/02/2026 15:35:03	PEAJES	Cobro Peaje Copacabana PPQ371	10045_10091 0006694136	13/02/2026 15:27:29	$ 0	-$ 18.500	$ 565.000	DEFL8592571 9
16/02/2026	PEAJES	Cobro Peaje Copacabana	10045_10021	16/02/2026	$ 0	-$	$ 546.500	DEFL8639958

Fecha aplicación	Tipo movimiento	Descripción	Transacción	Fecha movimiento	Servicio	Valor	Saldo	Documento contable
08:35:09	PEAJES	PPQ371	0006284996	08:25:04	$ 0	18.500	$ 546.500	3
16/02/2026 17:15:09	PEAJES	Cobro Peaje Copacabana PPQ371	10045_10091 0006703841	16/02/2026 17:09:51	$ 0	-$ 18.500	$ 528.000	DEFL8648681 9
16/02/2026 18:50:01	RECARGAS	Servicio recarga, canal Cobro Servicio Parqueaderos	74641773	16/02/2026 18:45:31	$ 700	$ 0	$ 527.300	
17/02/2026 07:15:02	PEAJES	Cobro Sajonia PPQ371	10160_20061 0003465211	17/02/2026 07:07:11	$ 0	-$ 26.300	$ 501.000	DEFL8657145 8
17/02/2026 17:20:09	PEAJES	Cobro Peaje Copacabana PPQ371	10045_10091 0006707684	17/02/2026 17:13:54	$ 0	-$ 18.500	$ 482.500	DEFL8667630 9
18/02/2026 08:25:02	PEAJES	Cobro Peaje Copacabana PPQ371	10045_10021 0006291852	18/02/2026 08:15:42	$ 0	-$ 18.500	$ 464.000	DEFL8677209 6
18/02/2026 17:10:11	PEAJES	Cobro Peaje Copacabana PPQ371	10045_10091 0006711609	18/02/2026 17:04:07	$ 0	-$ 18.500	$ 445.500	DEFL8687789 6
19/02/2026 08:35:10	PEAJES	Cobro Peaje Copacabana PPQ371	10045_10021 0006295168	19/02/2026 08:25:43	$ 0	-$ 18.500	$ 427.000	DEFL8699859 7
19/02/2026 20:00:04	PEAJES	Cobro Seminario PPQ371	10160_10051 0002691505	19/02/2026 19:47:54	$ 0	-$ 26.300	$ 400.700	DEFL8712818 6
20/02/2026 08:40:03	PEAJES	Cobro Peaje Copacabana PPQ371	10045_10021 0006298694	20/02/2026 08:30:27	$ 0	-$ 18.500	$ 382.200	DEFL8720853 7
20/02/2026 13:30:08	PEAJES	Cobro Peaje Copacabana PPQ371	10045_10091 0006718707	20/02/2026 13:23:22	$ 0	-$ 18.500	$ 363.700	DEFL8726271 9
22/02/2026 15:35:17	RECARGAS	Servicio recarga, canal Cobro Servicio Parqueaderos	75231626	22/02/2026 15:34:43	$ 700	$ 0	$ 363.000	
23/02/2026 09:00:07	PEAJES	Cobro Peaje Copacabana PPQ371	10045_10021 0006308291	23/02/2026 08:49:54	$ 0	-$ 18.500	$ 344.500	DEFL8776791 3
23/02/2026 17:30:17	PEAJES	Cobro Peaje Copacabana PPQ371	10045_10091 0006730030	23/02/2026 17:20:18	$ 0	-$ 18.500	$ 326.000	DEFL8785070 6
24/02/2026 08:35:11	PEAJES	Cobro Peaje Copacabana PPQ371	10045_10021 0006311455	24/02/2026 08:29:57	$ 0	-$ 18.500	$ 307.500	DEFL8794339 8
24/02/2026 17:00:17	PEAJES	Cobro Peaje Copacabana PPQ371	10045_10071 0005688811	24/02/2026 16:55:01	$ 0	-$ 18.500	$ 289.000	DEFL8802887 1
25/02/2026 08:50:09	PEAJES	Cobro Peaje Copacabana PPQ371	10045_10021 0006314725	25/02/2026 08:42:37	$ 0	-$ 18.500	$ 270.500	DEFL8814223 9
25/02/2026 17:00:12	PEAJES	Cobro Peaje Copacabana PPQ371	10045_10081 0006991425	25/02/2026 16:52:56	$ 0	-$ 18.500	$ 252.000	DEFL8822789 1
26/02/2026 07:55:07	PEAJES	Cobro Peaje Copacabana PPQ371	10045_10021 0006317865	26/02/2026 07:46:48	$ 0	-$ 18.500	$ 233.500	DEFL8833700 1
26/02/2026 16:55:06	PEAJES	Cobro Peaje Copacabana PPQ371	10045_10091 0006730855	26/02/2026 16:48:10	$ 0	-$ 18.500	$ 215.000	DEFL8843895 8
27/02/2026 08:25:12	PEAJES	Cobro Peaje Copacabana PPQ371	10045_10021 0006321152	27/02/2026 08:16:53	$ 0	-$ 18.500	$ 196.500	DEFL8855014 8
27/02/2026 17:25:13	PEAJES	Cobro Peaje Copacabana PPQ371	10045_10091 0006734461	27/02/2026 17:19:17	$ 0	-$ 18.500	$ 178.000	DEFL8865984 7
28/02/2026 09:15:13	PEAJES	Cobro Peaje Copacabana PPQ371	10045_10021 0006324491	28/02/2026 09:08:03	$ 0	-$ 18.500	$ 159.500	DEFL8877537 3
28/02/2026 12:00:06	PEAJES	Cobro Peaje Copacabana PPQ371	10045_10091 0006736786	28/02/2026 11:53:33	$ 0	-$ 18.500	$ 141.000	DEFL8880664 2

ContáctenosSiempre pensando en tu comodidad y seguridad, te brindamos toda la información sobre tu cuenta. Si tienes preguntas o alguna inquietud sobre el extracto Flypass, no dudes en comunicarte con nosotros al 4449329 o escríbenos a info@flypass.com.co, con gusto lo resolveremos. Usa Flypass, Dedícate a ser feliz.

Total recargas	$ 835.000
Total cobro servicio	$ 2.100
Total consumos	$ 792.500
Saldo cierre	$ 127.500

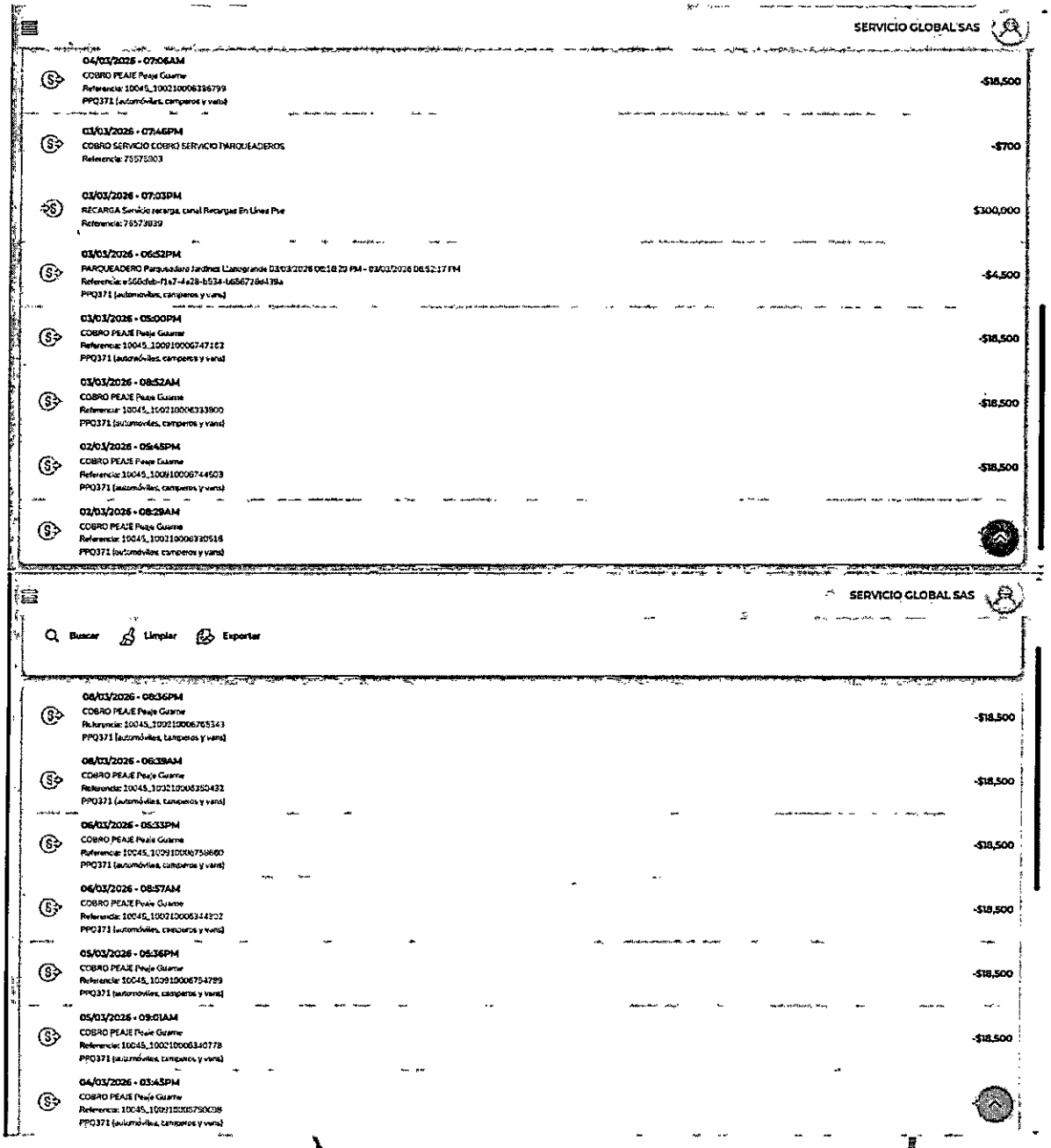

Servicio de apoyo logístico con el pago de peajes para la movilización del vehículo.

PARQUEADERO VEHICULO:

Parqueadero Villa del Carmelo

Cra. 51 No. 51 - 37 Bello Tel. 604 473. 71 59

Cliente: Raul Alberto Marin Roldan.

Recibo de Pago

Nº 11556

Mensualidad			Al			Fecha de Pago		
D	M	A	D	M	A	D	M	A
16	02	2026	16	03	2026	19	02	2026

Hora s Mensualidad

Turno PRIMERO **12** X **24**

Firma Cajero: JORGE IVAN ALEICA **$** 210.000=

Reclame su recibo al cajero - constancia de pago

Servicio de apoyo logístico con el pago del parqueadero del vehículo.

Cra 53 No 50-56 Bello – Antioquia
Tel: 318 532 7876

ACTIVIDAD NO 3. SERVICIO DE ENLACE ADMINISTRATIVO PERSONERIA.

Lugar: Personería del Municipio Bello

Fecha: Febrero de 2026

Coordinado por: Personería Municipal de Bello

Durante este mes se realizo la contratación de un enlace administrativo profesional para la atención de las diferentes necesidades de apoyo y formativas al interior de la Personería Municipal de Bello.

Servicios atendidos por Servicio Global SAS:

- Servicio de contratación de 1 enlace administrativo profesional.
- Contrato: Apoyo Logístico y Profesional en acompañamientos de las jornadas de prevención desarrolladas en la Personería Municipal de Bello Personería.

Bello 28 de Febrero 2026

Señores
SERVICIO GLOBAL S.A.S

Asunto: Informe de ejecución contractual Febrero

KATERINE RESTREPO MEJIA identificado con cédula de ciudadanía Nº 1.020.415.253, en mi calidad de Contratista y en cumplimiento del contrato de la referencia, a continuación, presento el informe de actividades realizadas en el periodo de cobro.

FECHA DE INICIO DE CONTRATO	02 de Febrero 2026
FECHA DE TERMINACIÓN	02 de Agosto 2026
PLAZO TOTAL	6 meses

OBJETO DEL CONTRATO
APOYO LOGÍSTICO, PROFESIONAL Y ADMINISTRATIVO EN EL ACOMPAÑAMIENTO DE LAS DIFERENTES JORNADAS DESARROLLADAS EN LA PERSONERIA MUNICIPAL DE BELLO.
OBLIGACIONES ESPECÍFICAS

Acciones realizadas	-Se asistió al despacho para establecer las funciones y actividades a ejecutar durante este contrato. -Se realizó apoyo en la organización del archivo físico (RP-CDP Y EGRESOS) así mismo en la foliación y rotulación de cada carpeta, de la funcionaria Mayra Valero. - Se asistió a la reunión programada para contratistas desde la personería municipal.
Evidencias: De cada una de las actividades se cuenta con registro fotográfico, los cuales se presentan a continuación.	

Cra 53 No 50-56 Bello – Antioquia
Tel: 318 532 7876



Cra 53 No 50-56 Bello – Antioquia
Tel: 318 532 7876

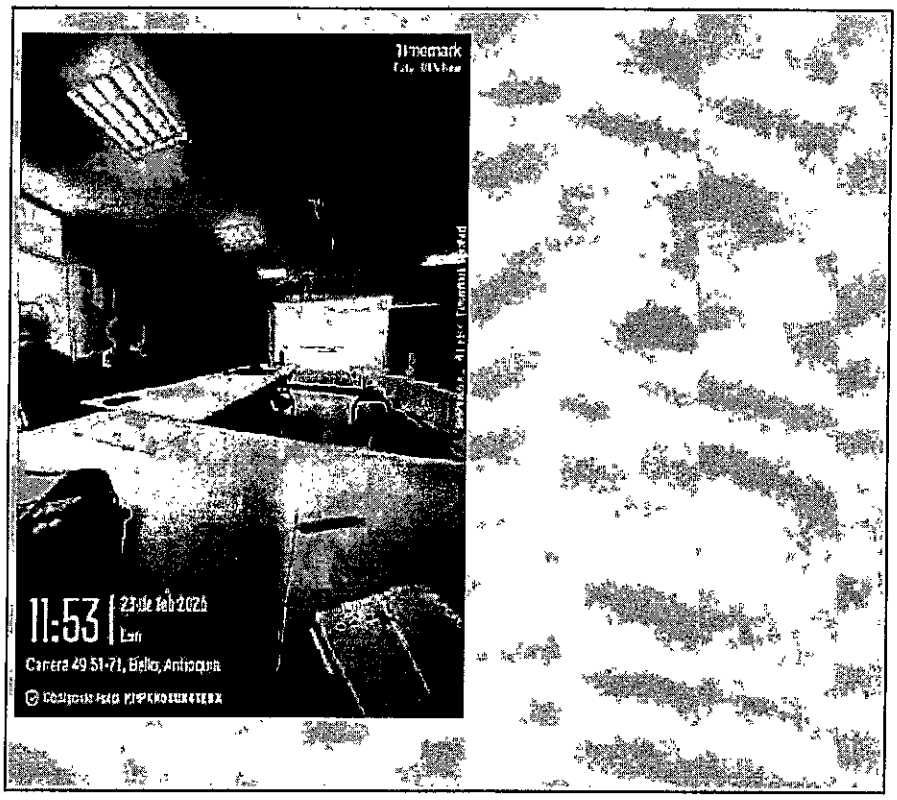

Para el trámite de la cuenta me permito adjuntar: Documentos electrónicos enviados al correo servicioqlsas@hotmail.com enunciados como parte de las evidencias del cumplimiento de las obligaciones contractuales.

Relaciono pago de la seguridad social con planilla # 1079277828 del mes Febrero.

Cordialmente,

Katerine Restrepo M

Firma
KATERINE RESTREPO MEJIA
CC. N. 1.020.415.253
Contratista

Cra 53 No 50-56 Bello – Antioquia
Tel: 318 532 7876

ACTIVIDAD NO 4. SERVICIO DE PIEZAS GRAFICAS IMAGEN INSTITUCIONAL

Lugar: Personería de bello.
Coordinado por: Personería Municipal de Bello

Se realizo jornada de desinstalación, tiraje e instalación de 2 lonas para valla 12x4 con imagen institucional.

Servicios atendidos por Servicio Global SAS:

- Servicio de tiraje e instalación de 2 lonas para valla de 12x4.

EVIDENCIA FOTOGRAFICA:



Servicio de tiraje e instalación lona para valla de 12x4.



Servicio de tiraje e instalación lona para valla de 12x4.

ACTIVIDAD NO. 05 SERVICIO DE ATENCION EN CATERING.

Servicios atendidos por Servicio Global SAS

- Servicio de atención en catering de 8 desayunos para para los asistentes al evento.

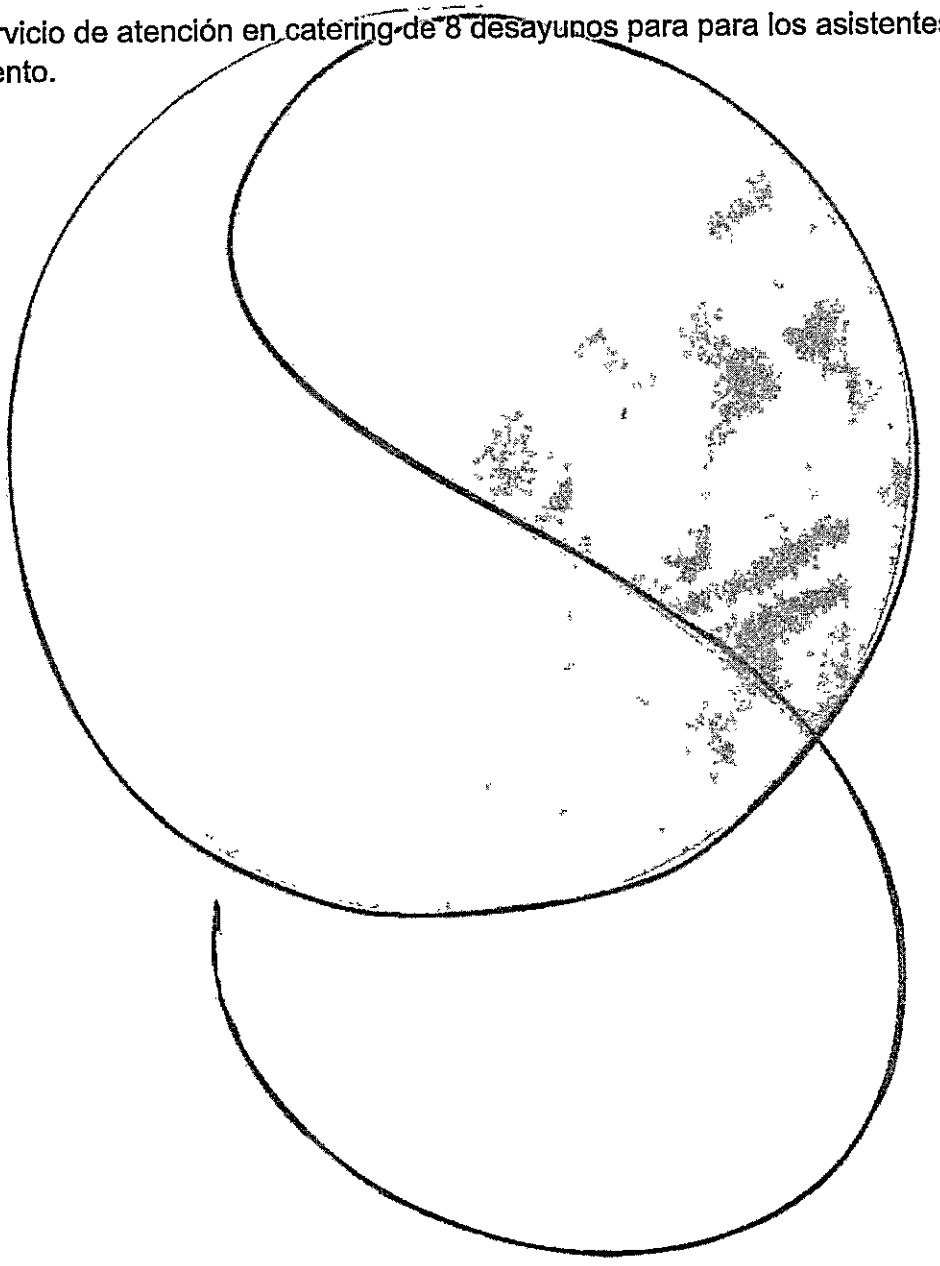

EVIDENCIAS FOTOGRAFICAS:





Servicio de atención en catering de 8 desayunos.

Medellín, Febrero 13 de 2026

Señores
PERSONERIA MUNICIPAL DE BELLO
Ciudad
Referencia: CONTRATO N°001-2026 CD PMB

Asunto: Acta de entrega **ATENCION EN CATERING.**

Por medio del presente hago entrega de los siguientes requerimientos con cargo al contrato No. 001-2026 CD- PMB objeto: CONTRATAR LAS ACTIVIDADES LOGISTICAS DE LA PERSONERIA MUNICIPAL DE BELLO PARA REALIZAR LOS DIFERENTES EVENTOS, ACTIVIDADES INTERNAS Y EXTERNAS, DESARROLLO Y EJECUCION DE LOS PLANES INSTITUCIONALES, CAMPAÑAS Y ACTIVIDADES MISIONALES.

CANTIDAD	DESCRIPCIÓN
8	Servicio de atencion en catering de 8 desayunos para atencion a los asistentes al evento.

Cordialmente,

JUAN CAMILO MOSQUERA SALAZAR
REPRESENTANTE LEGAL

Alejandra Patiño
Secretaria general

Recibe: Supervisor PERSONERIA MUNICIPAL DE BELLO

Cra 53 No 50 - 56 Bello - Antioquia
Tel: 318 532 78 76

ACTIVIDAD NO. 06 ACTIVIDAD DE DANZA PARA LOS FUNCIONARIOS DE LA PERSONERIA.

Con el fin de fomentar el trabajo en equipo, promover la salud física y mental, fortalecer relaciones interpersonales y la comunicación no verbal se realizó jornada de danza para los funcionarios de la personería municipal de bello.

Servicios atendidos por Servicio Global SAS

- Servicio de atención en catering de 26 refrigerios (parfait de frutas, granola y yogurt griego) para los asistentes al evento.
- Servicio de atención en catering de hidratación de 26 botellas de Gatorade para los asistentes al evento.

EVIDENCIAS FOTOGRAFICAS:



Servicio de atención en catering de 26 refrigerios saludables.

Cra 53 No 50-56 Bello – Antioquia
Tel: 318 532 7876



Servicio de atención en catering de hidratación para 26 personas.

Cra 53 No 50-56 Bello – Antioquia
Tel: 318 532 7876

Medellin, Febrero 20 de 2026

Señores
PERSONERIA MUNICIPAL DE BELLO
Ciudad
Referencia: CONTRATO N°001-2026 CD PMB

Asunto: Acta de entrega **ACTIVIDAD PLAN DE BIENESTAR - DANZA.**

Por medio del presente hago entrega de los siguientes requerimientos con cargo al contrato No. 001-2026 CD- PMB objeto: CONTRATAR LAS ACTIVIDADES LOGISTICAS DE LA PERSONERIA MUNICIPAL DE BELLO PARA REALIZAR LOS DIFERENTES EVENTOS, ACTIVIDADES INTERNAS Y EXTERNAS, DESARROLLO Y EJECUCION DE LOS PLANES INSTITUCIONALES, CAMPAÑAS Y ACTIVIDADES MISIONALES.

CANTIDAD	DESCRIPCIÓN
26	Servicio de atencion en catering de 26 refrigerios para atencion a los asistentes al evento.
1	Servicio de atencion en catering de hidratacion para las 26 personas asistentes al evento.

Cordialmente,

JUAN CAMILO MOSQUERA SALAZAR
REPRESENTANTE LEGAL

Alejandra Roldán
Recibe: PERSONERIA MUNICIPAL DE BELLO

Cra 53 No 50 - 56 Bello - Antioquia
Tel: 318 532 78 76

Servicio Global
Servicio Estratégico Integral

RUBRO 90828

ACTIVIDAD NO. 07 APOYO FUNCIONARIOS ESTILO DE VIDA SALUDABLE.

Se realizo la prestación de servicio de apoyo en el pago de las mensualidades a los funcionarios para el acceso a gimnasio según requerimiento.

Anexo tabla de servicio y soporte

BENEFICIARIO	GIMNASIO	MES
MAYRA KATHERINE VALERO	SMARFIT	febrero
NAIRO ORBEY OSORIO	IRONFIT	11 ene-09 febr
DAVID ANDREY QUICENO	HERCULES GYM	15 nov-14 dic
ABDIEL MATEUS HERRERA	SPORT GYM	febrero

PERSONERÍA DE BELLO

Bello, 6 de febrero de 2026

Señor
JUAN CAMILO MOSQUERA SALAZAR
Representante Legal SERVICIO GLOBAL S.A.S.

Asunto: Autorización beneficio gimnasio.

Me permito informarle que la Personería Municipal de Bello, como plan para el fortalecimiento de bienestar para los empleados, aprobó el reglamento para ser acreedor de beneficio para gimnasio, a medida que el funcionario entregue la respectiva certificación, esta será enviada por el supervisor del contrato para el pago del mismo.

Atentamente,

NAIRO ORBEY OSORIO HERRERA
Supervisor

ACTIVIDAD NO. 08 CAPACITACION-FORMACION SOBRE ACOSO LABORAL PARA LOS FUNCIONARIOS DE LA PERSONERIA.

Con el fin de ayudar a prevenir, identificar y gestionar conductas hostiles asegurando entornos de trabajo seguros bajo la normativa se realizó capacitación sobre el acoso laboral donde se llevaron a la mesa la regulación legal y reglamentaria, conductas y régimen sancionatorio y las diferencias de acoso laboral

Servicios atendidos por Servicio Global SAS

- Servicio de atención en catering de 24 refrigerios (sándwich especial + jugo natural de fruta) para los asistentes al evento.
- Servicio de ponente para formación Jurídica acoso laboral.

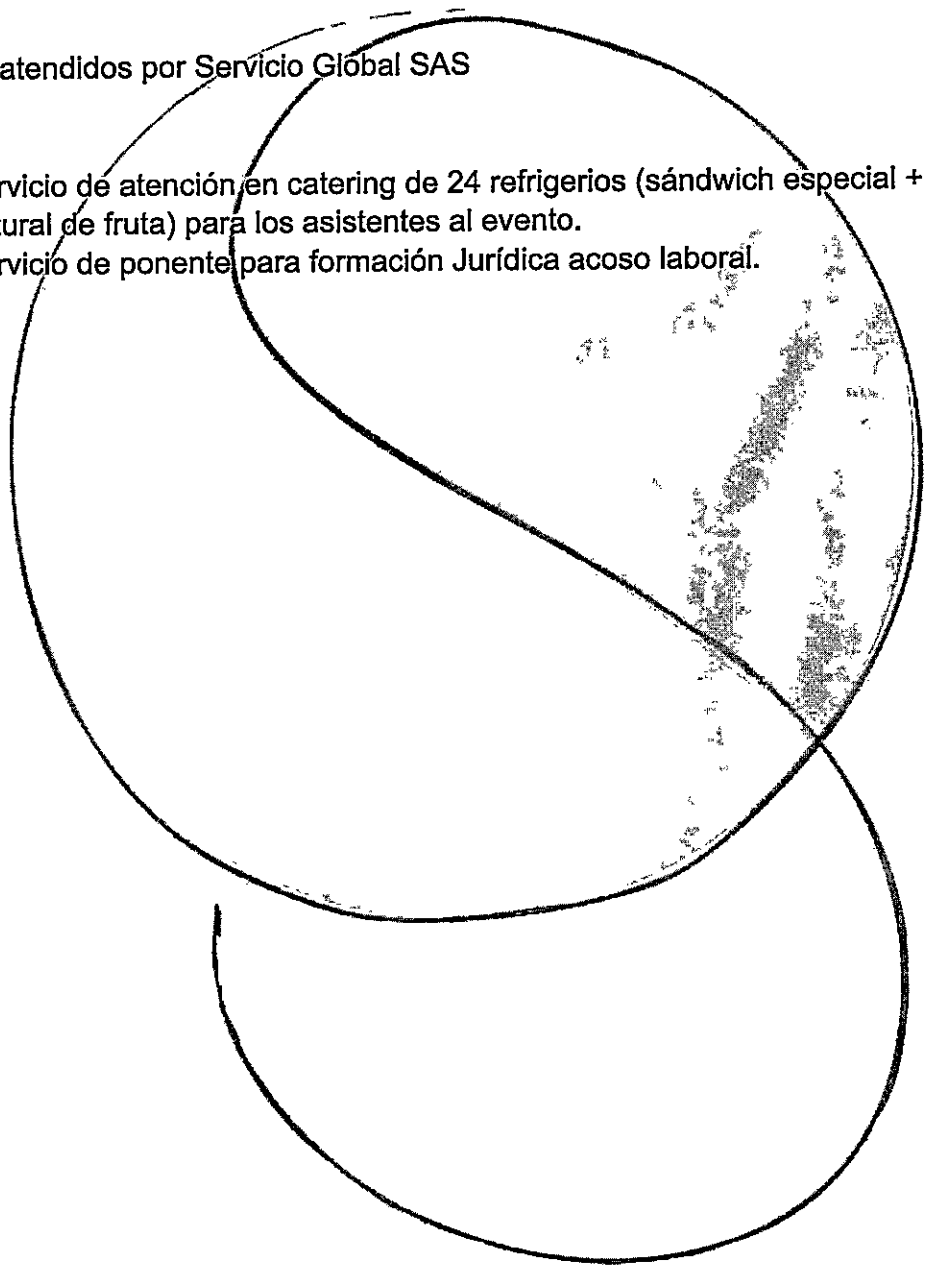

EVIDENCIAS FOTOGRAFICAS:

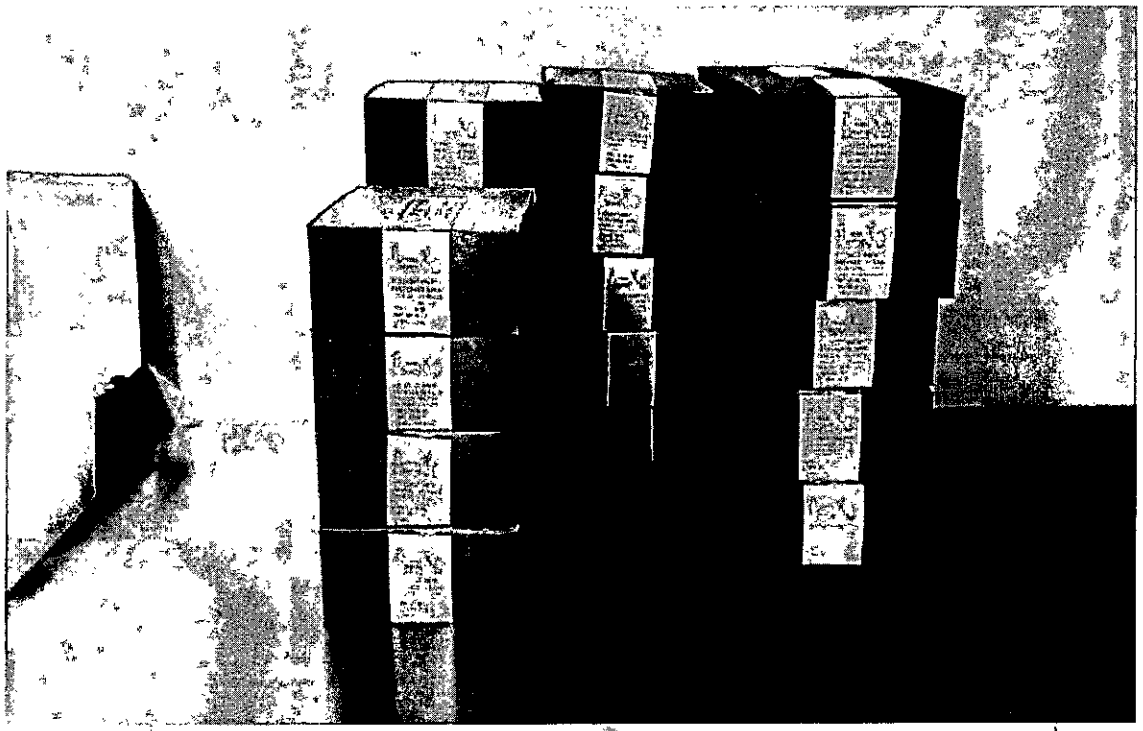

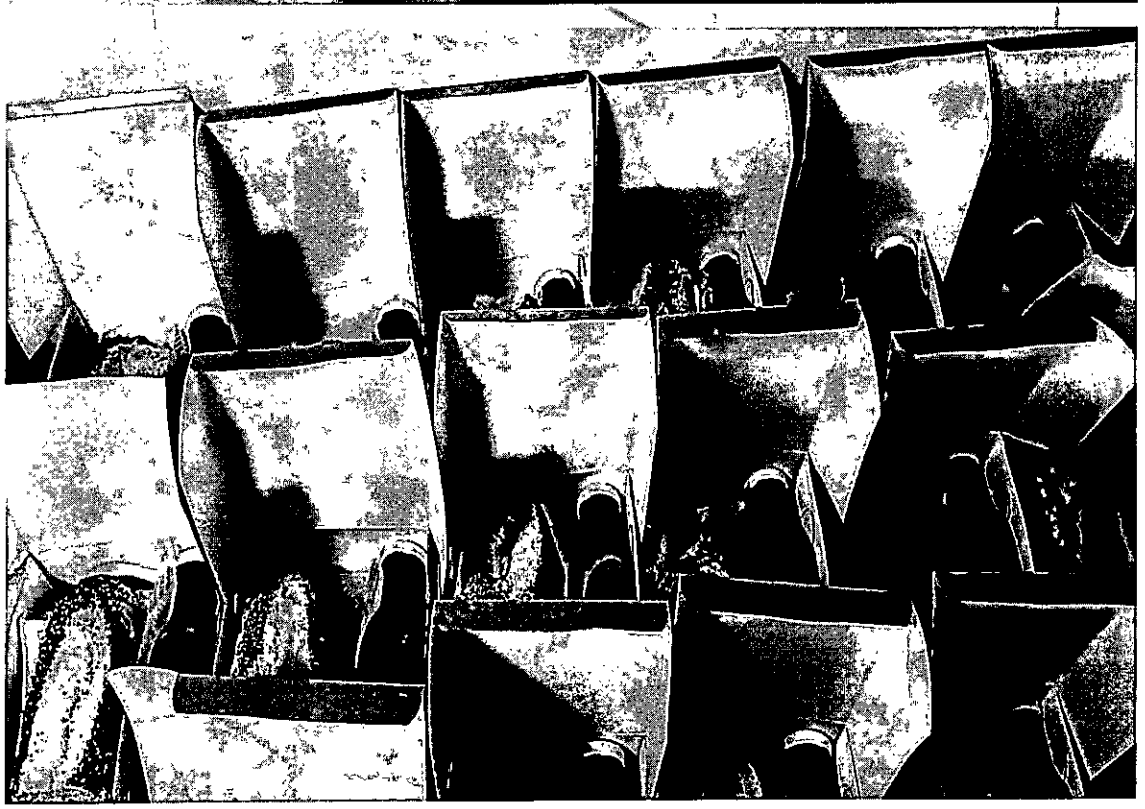



Cra 53 No 50-56 Bello – Antioquia
Tel: 318 532 7876



Servicio de atención en catering de 24 refrigerios.

Cra 53 No 50-56 Bello – Antioquia
Tel: 318 532 7876

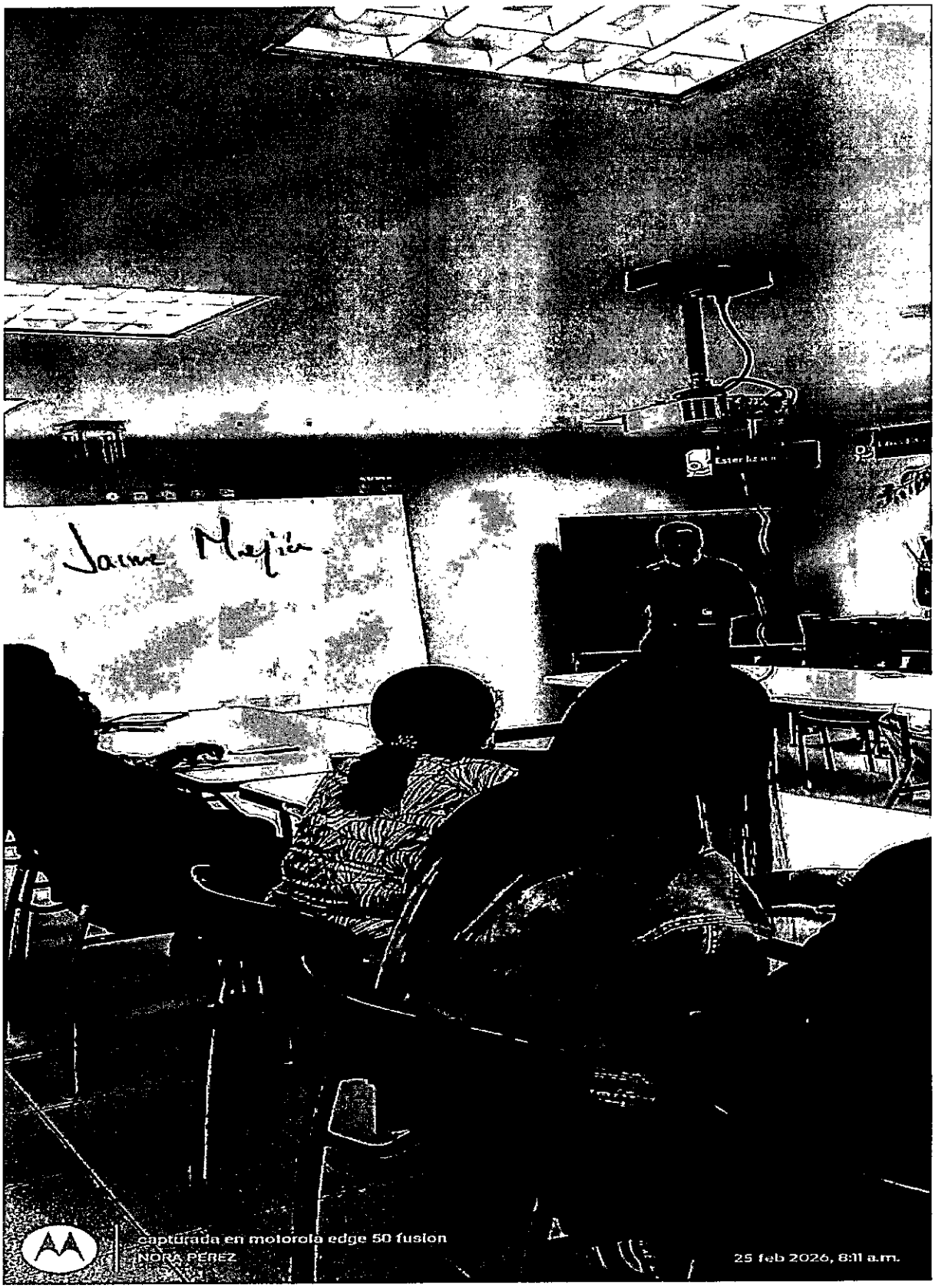
capturada en motorola edge 50 fusion
NORA PEREZ
25 feb 2026, 8:11 a.m.

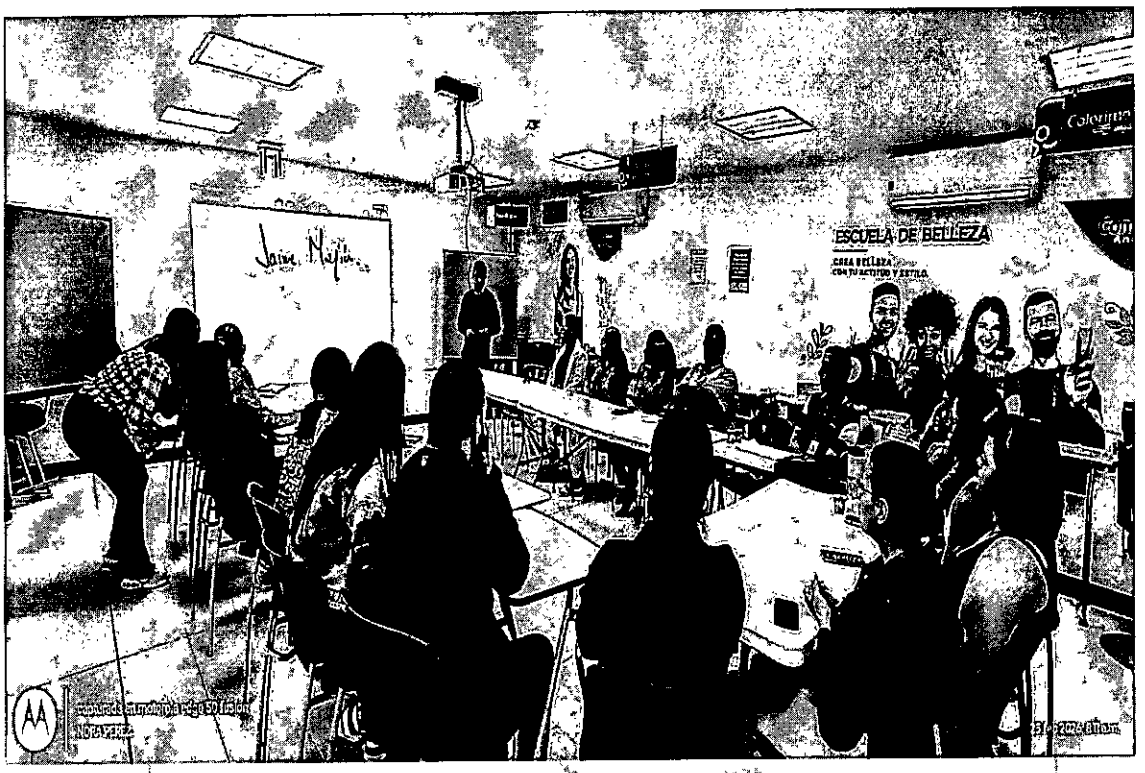

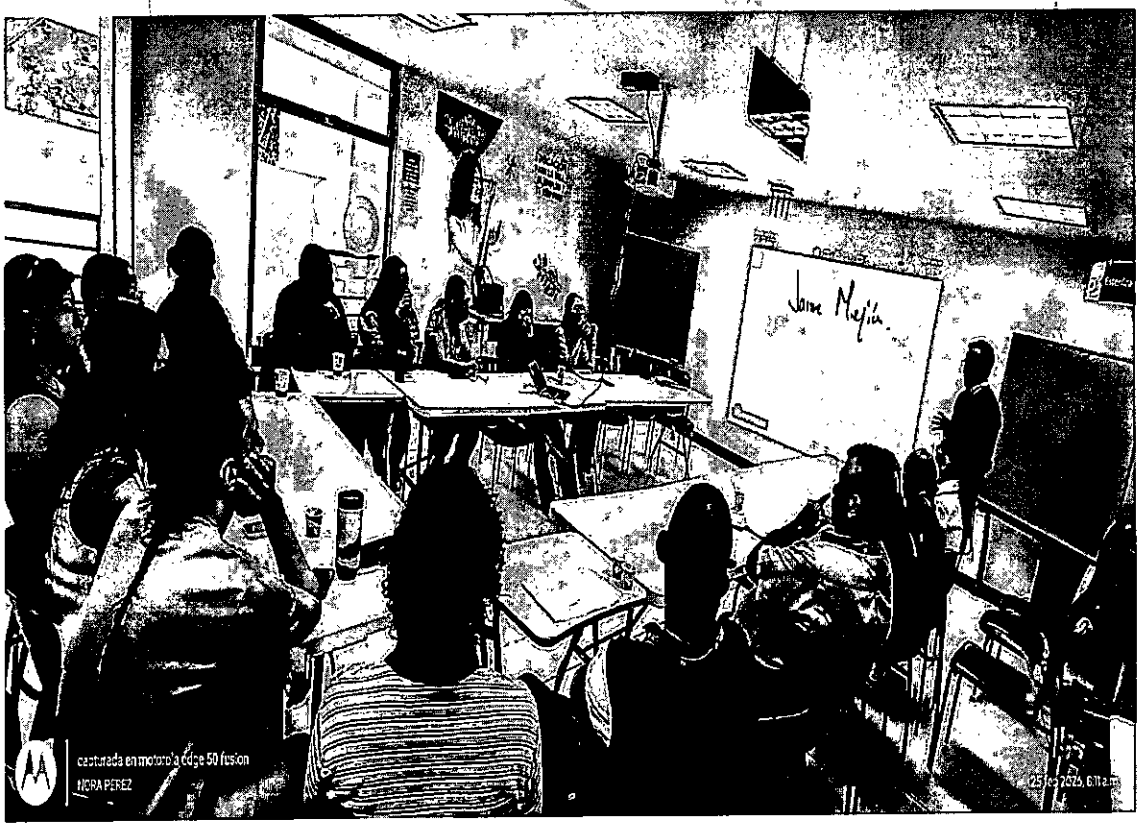

Servicio de ponente formación Jurídica acoso laboral.

Cra 53 No 50-56 Bello – Antioquia
Tel: 318 532 7876

Medellin, Febrero 25 de 2026

Señores
PERSONERIA MUNICIPAL DE BELLO
Ciudad
Referencia: CONTRATO N°001-2026 CD PMB

Asunto: Acta de entrega **CAPACITACIÓN ACOSO LABORAL.**

Por medio del presente hago entrega de los siguientes requerimientos con cargo al contrato No. 001-2026 CD- PMB objeto: CONTRATAR LAS ACTIVIDADES LOGISTICAS DE LA PERSONERIA MUNICIPAL DE BELLO PARA REALIZAR LOS DIFERENTES EVENTOS, ACTIVIDADES INTERNAS Y EXTERNAS, DESARROLLO Y EJECUCION DE LOS PLANES INSTITUCIONALES, CAMPAÑAS Y ACTIVIDADES MISIONALES.

CANTIDAD	DESCRIPCIÓN
24	Servicio de atencion en catering de 24 refrigerios para atencion a los asistentes al evento.
1	Servicio de ponente para capacitacion sobre acoso laboral.

Cordialmente,

JUAN CAMILO MOSQUERA SALAZAR
REPRESENTANTE LEGAL

Recibe: PERSONERIA MUNICIPAL DE BELLO

Cra 53 No 50 - 56 Bello - Antioquia
Tel: 318 532 78 76

Servicio Global
Servicio Estrategico Integral

ACTIVIDAD NO 9. CONMEMORACIÓN CUMPLEAÑOS DEL MES

Lugar: Personería Municipal Bello

Fecha: Febrero 2026

Coordinado por: Personería Municipal de Bello

Se realizó entrega de reconocimiento conmemorativo de cumpleaños.

Servicios atendidos por Servicio Global SAS

- Servicio de reconocimiento de 1 conmemoraciones de cumpleaños para este mes.

EVIDENCIAS FOTOGRAFICAS:







Servicio de reconocimiento de 1 conmemoración de cumpleaños para este mes recibe la secretaria encargada.

Cra 53 No 50-56 Bello – Antioquia
Tel: 318 532 7876

Medellín, Febrero 26 de 2026

Señores
PERSONERIA MUNICIPAL DE BELLO
Ciudad
Referencia: CONTRATO N°001-2026 CD PMB

Asunto: Acta de entrega **CONMEMORACION CUMPLEAÑOS.**

Por medio del presente hago entrega de los siguientes requerimientos con cargo al contrato No. 001-2026 CD- PMB objeto: CONTRATAR LAS ACTIVIDADES LOGISTICAS DE LA PERSONERIA MUNICIPAL DE BELLO PARA REALIZAR LOS DIFERENTES EVENTOS, ACTIVIDADES INTERNAS Y EXTERNAS, DESARROLLO Y EJECUCION DE LOS PLANES INSTITUCIONALES, CAMPAÑAS Y ACTIVIDADES MISIONALES.

CANTIDAD	DESCRIPCIÓN
1	Servicio de entrega de 1 reconocimiento conmemorativo de cumpleaños.

Cordialmente,

JUAN CAMILO MOSQUERA SALAZAR
REPRESENTANTE LEGAL

Recibe: PERSONERIA MUNICIPAL DE BELLO

Cra 53 No 50 - 56 Bello - Antioquia
Tel: 318 532 78 76

Servicio Global
Estrategias Integrales

ACTIVIDAD NO 10. CONMEMORACIÓN DIA DEL CONTADOR

Lugar: Personería Municipal Bello

Fecha: Febrero 2026

Coordinado por: Personería Municipal de Bello

Se realizó entrega de reconocimiento conmemorativo día del contador.

Servicios atendidos por Servicio Global SAS

- Servicio de entrega de 2 reconocimiento conmemorativos para el día del contador.
- Servicio de tiraje de 2 tarjetas conmemorativas día del contador público.

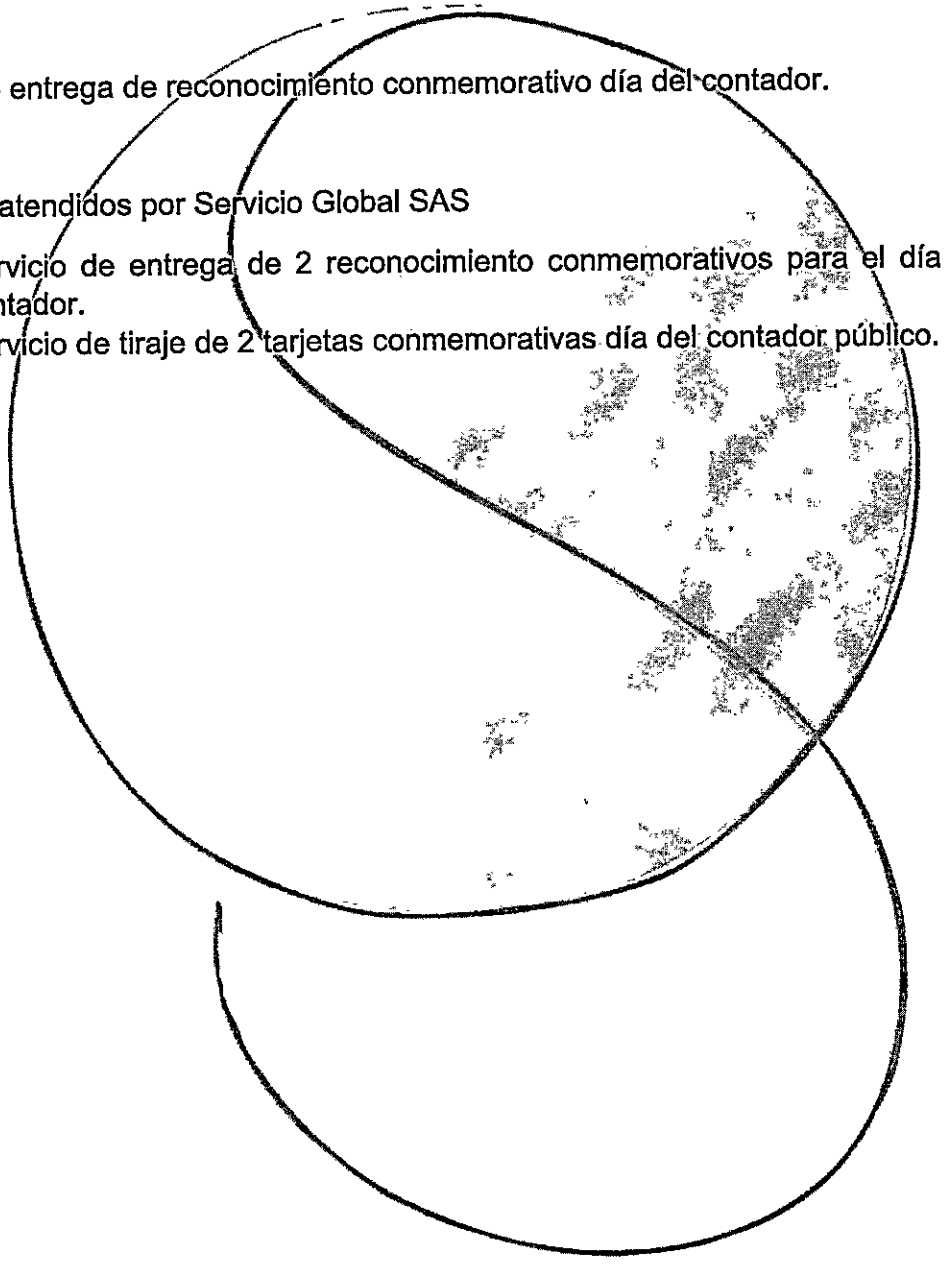

EVIDENCIAS FOTOGRAFICAS:

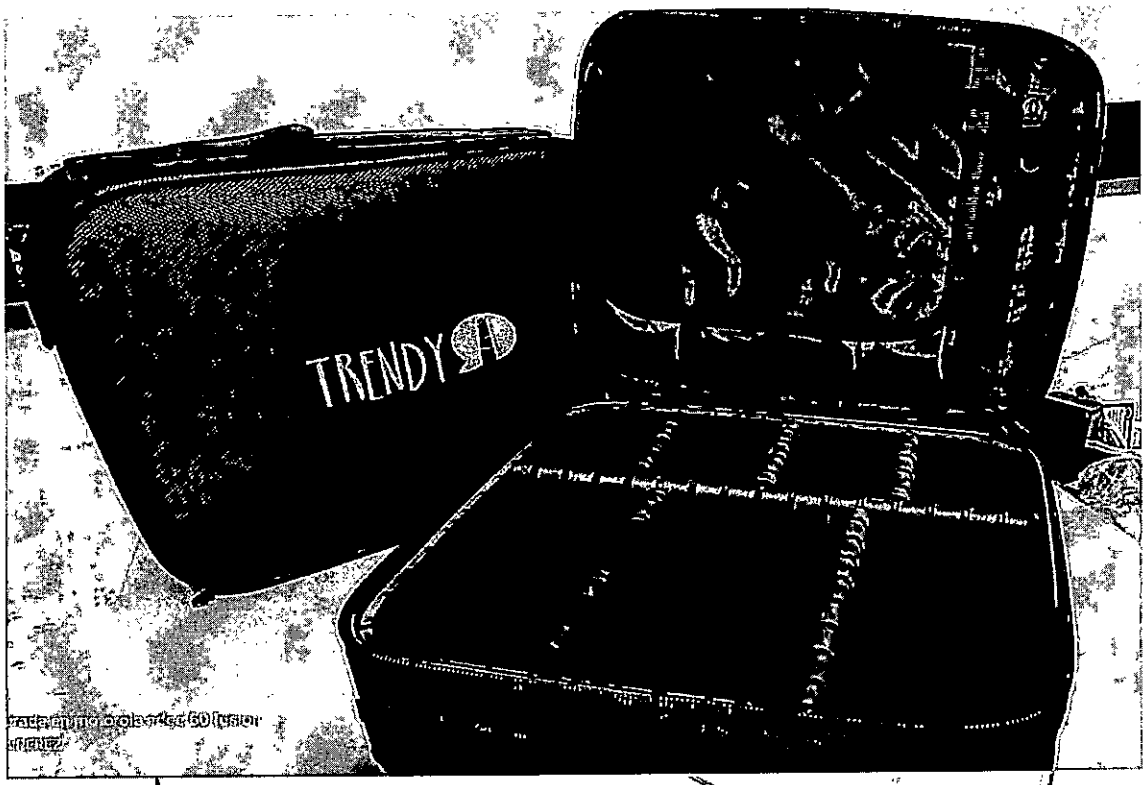



Cra 53 No 50-56 Bello – Antioquia
Tel: 318 532 7876



Cra 53 No 50-56 Bello – Antioquia
Tel: 318 532 7876



Servicio de entrega de 2 reconocimientos recibe la secretaria encargada.

Medellin, Febrero 27 de 2026

Señores
PERSONERIA MUNICIPAL DE BELLO
Ciudad
Referencia: CONTRATO N°001-2026 CD PMB

Asunto: Acta de entrega **CONMEMORACION DIA DEL CONTADOR PUBLICO.**

Por medio del presente hago entrega de los siguientes requerimientos con cargo al contrato No. 001-2026 CD- PMB objeto: CONTRATAR LAS ACTIVIDADES LOGISTICAS DE LA PERSONERIA MUNICIPAL DE BELLO PARA REALIZAR LOS DIFERENTES EVENTOS, ACTIVIDADES INTERNAS Y EXTERNAS, DESARROLLO Y EJECUCION DE LOS PLANES INSTITUCIONALES, CAMPAÑAS Y ACTIVIDADES MISIONALES.

CANTIDAD	DESCRIPCIÓN
2	Servicio de entrega de 2 reconocimiento conmemorativo dia del contador publico.

Cordialmente,

JUAN CAMILO MOSQUERA SALAZAR
REPRESENTANTE LEGAL

Liliana Mª Sanguino Ch.
Recibe: PERSONERIA MUNICIPAL DE BELLO

Cra 53 No 50 - 56 Bello - Antioquia
Tel: 318 532 78 76

Servicio Global
Servicio Estratégico Integral

RUBRO 85190

ACTIVIDAD NO 11. CAPACITACION COMUNICACIÓN ASERTIVA.

Lugar: Personería Municipal Bello

Fecha: Marzo 06 de 2026

Coordinado por: Personería Municipal de Bello

Se realizó capacitación sobre la comunicación asertiva la cual nos permite construir vínculos basados en la confianza y el respeto mutuo. Nos ayuda a evitar conflictos innecesarios y a resolver los que surgen de manera constructiva.

Servicios atendidos por Servicio Global SAS.

- Servicio de atención en catering de 27 refrigerios para los asistentes al evento.

EVIDENCIAS FOTOGRAFICAS

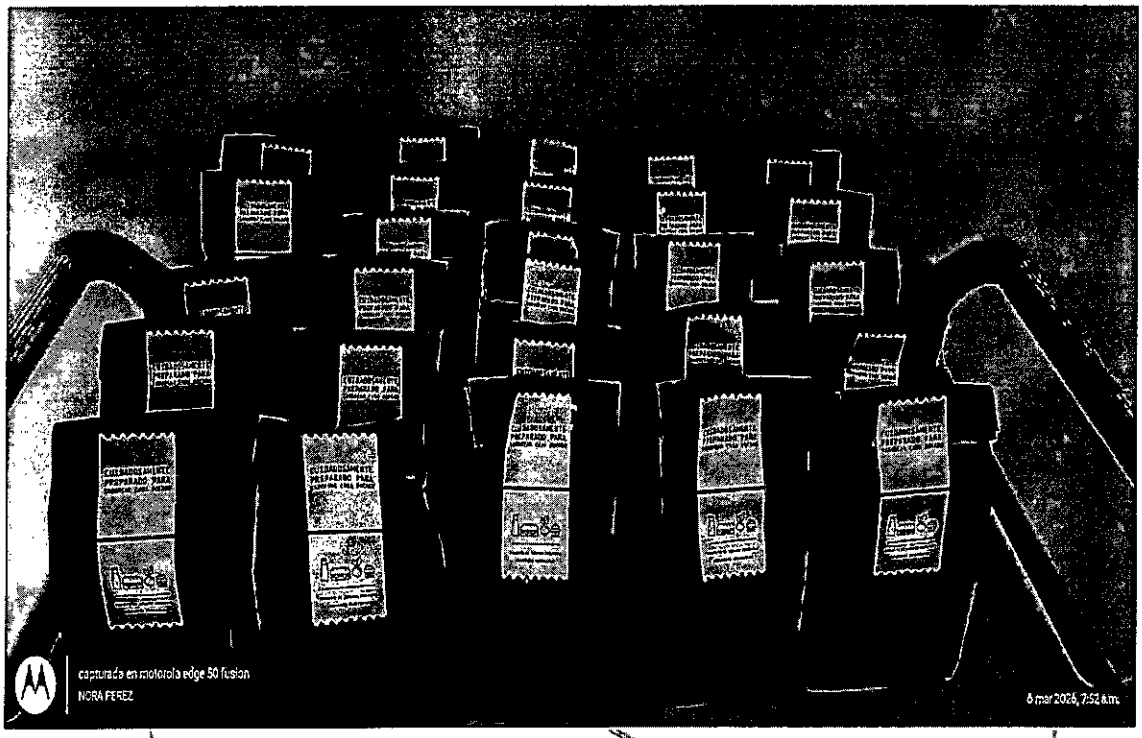

Servicio de atención en catering de 27 refrigerios

Medellín, Marzo 06 de 2026

Señores
PERSONERIA MUNICIPAL DE BELLO
Ciudad
Referencia: CONTRATO N°001-2026 CD PMB

Asunto: Acta de entrega **CAPACITACIÓN DE COMUNICACIÓN ASERTIVA.**

Por medio del presente hago entrega de los siguientes requerimientos con cargo al contrato No. 001-2026 CD- PMB objeto: CONTRATAR LAS ACTIVIDADES LOGISTICAS DE LA PERSONERIA MUNICIPAL DE BELLO PARA REALIZAR LOS DIFERENTES EVENTOS, ACTIVIDADES INTERNAS Y EXTERNAS, DESARROLLO Y EJECUCION DE LOS PLANES INSTITUCIONALES, CAMPAÑAS Y ACTIVIDADES MISIONALES.

CANTIDAD	DESCRIPCIÓN
27	Servicio de atencion en catering de 27 refrigerios para atencion a los asistentes al evento.

Cordialmente,

JUAN CAMILO MOSQUERA SALAZAR
REPRESENTANTE LEGAL

Recibe: PERSONERIA MUNICIPAL DE BELLO

Cra 53 No 50 - 56 Bello - Antioquia
Tel: 318 532 78 76

Servicio Global
Servicio Estratégico Integral

Cra 53 No 50 - 56 Bello - Antioquia

ACTIVIDAD NO 12.JORNADA ELECTORAL

Lugar: Personería Municipal Bello

Fecha: Marzo 08 de 2026

Coordinado por: Personería Municipal de Bello

Se realizó la jornada electoral para el congreso de la república la cual conto con la presencia de la personería de Bello en calidad de coordinación y seguimiento con la comisión municipal velando por la garantía y transparencia democrática.

Servicios atendidos por Servicio Global SAS.

- Servicio de atención en catering de 29 refrigerios tipo desayuno para los asistentes al evento.
- Servicio de atención en catering de 10 cenas para los asistentes al evento.

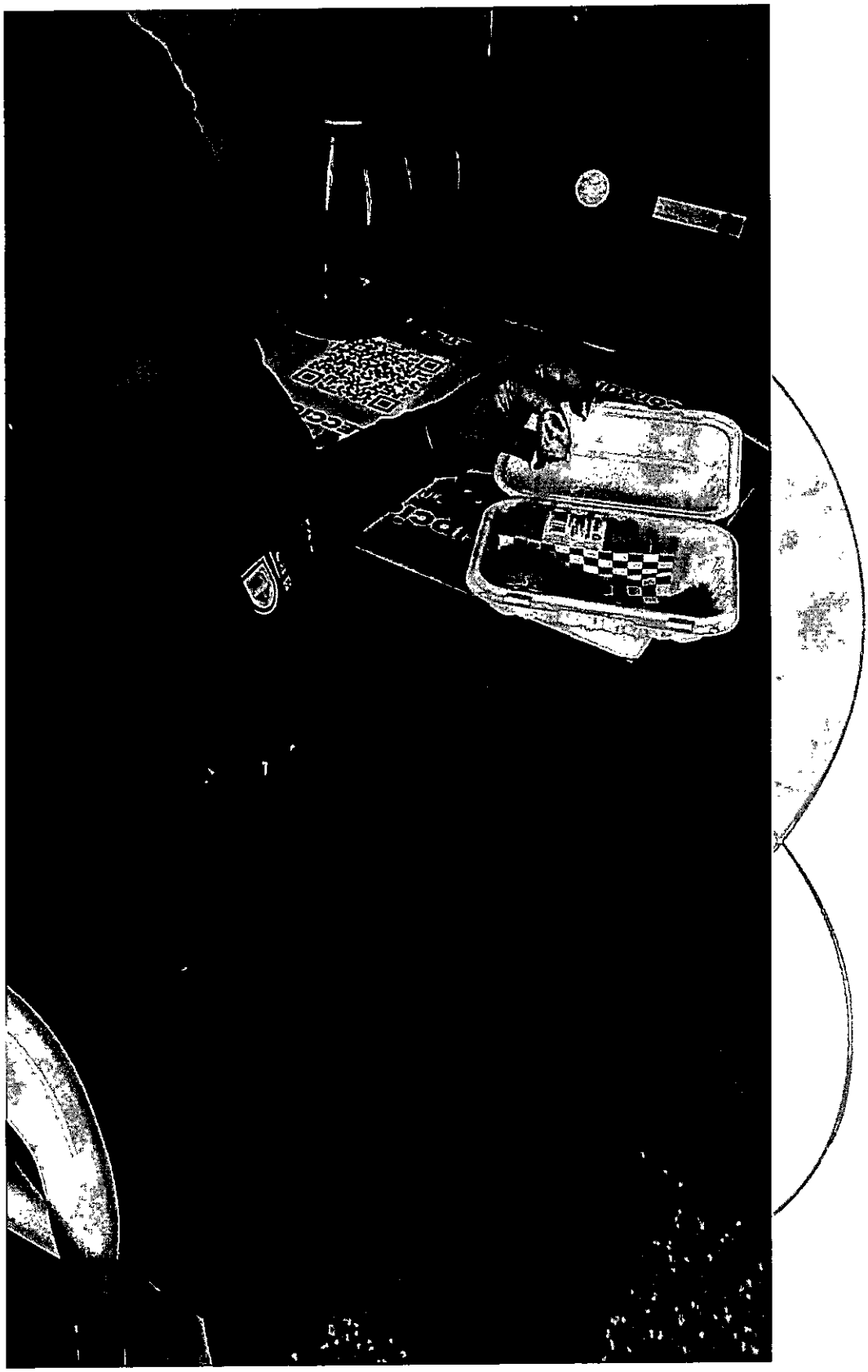



Cra 53 No 50-56 Bello – Antioquia
Tel: 318 532 7876

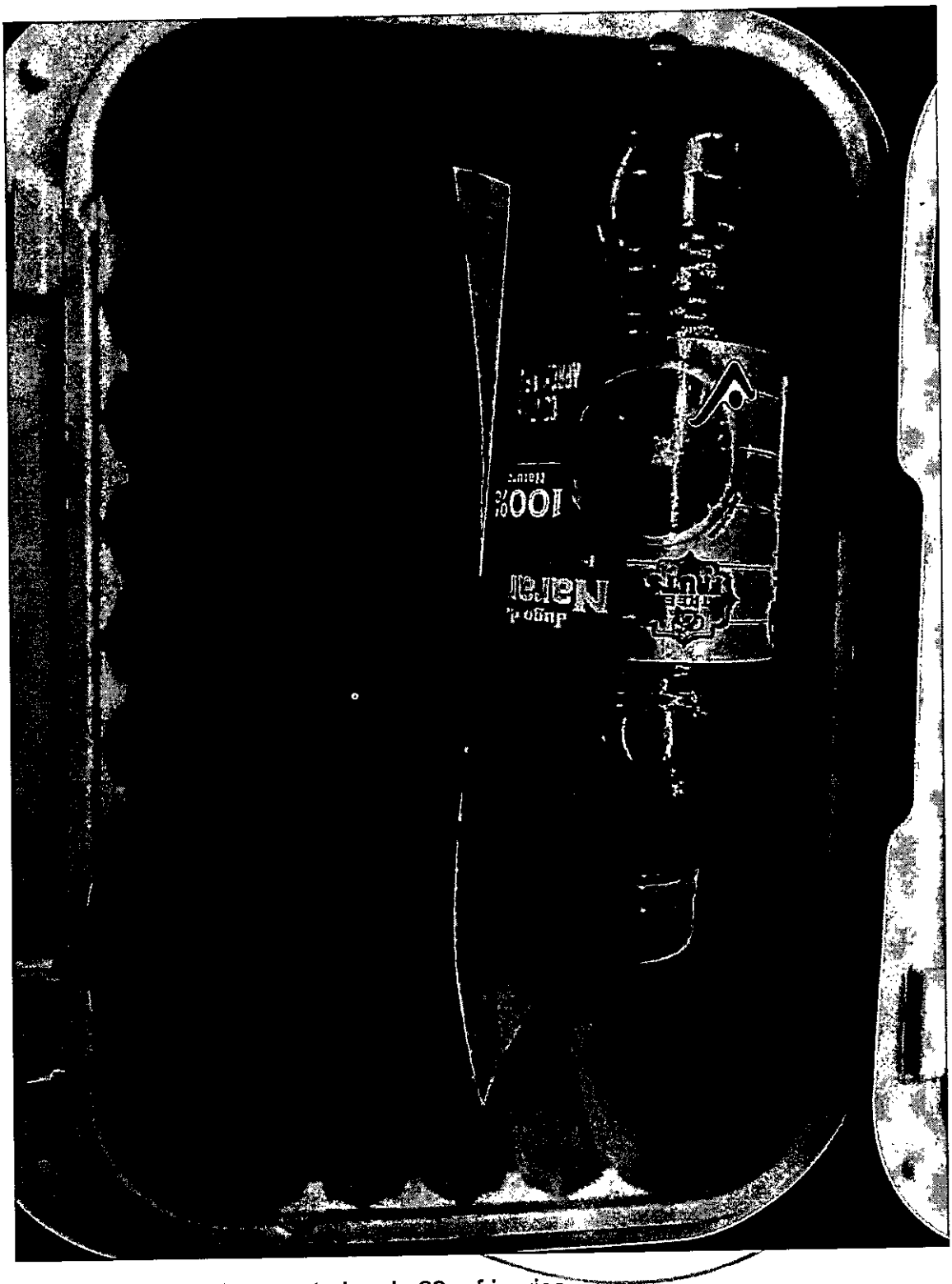

Servicio de atención en catering de 29 refrigerios.

Cra 53 No 50-56 Bello – Antioquia
Tel: 318 532 7876

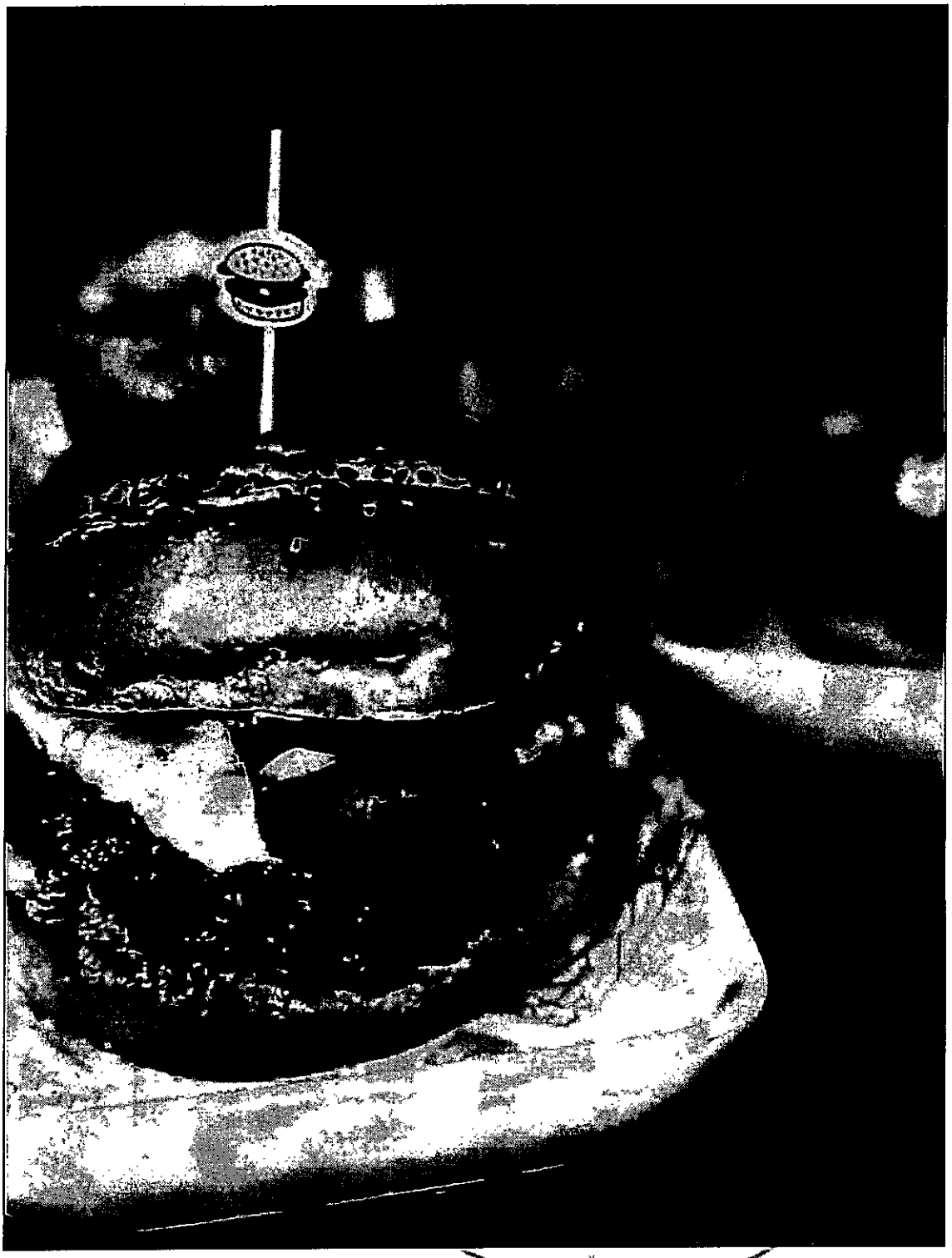

Servicio de atención en catering de 10 cenas

Cra 53 No 50-56 Bello – Antioquia
Tel: 318 532 7876

Medellin, Marzo 08 de 2026

Señores
PERSONERIA MUNICIPAL DE BELLO
Ciudad
Referencia: CONTRATO N°001-2026 CD PMB

Asunto: Acta de entrega **JORNADA ELECTORAL.**

Por medio del presente hago entrega de los siguientes requerimientos con cargo al contrato No. 001-2026 CD- PMB objeto: CONTRATAR LAS ACTIVIDADES LOGISTICAS DE LA PERSONERIA MUNICIPAL DE BELLO PARA REALIZAR LOS DIFERENTES EVENTOS, ACTIVIDADES INTERNAS Y EXTERNAS, DESARROLLO Y EJECUCION DE LOS PLANES INSTITUCIONALES, CAMPAÑAS Y ACTIVIDADES MISIONALES.

CANTIDAD	DESCRIPCIÓN
29	Servicio de atencion en catering de 29 refrigerios tipo desayuno para atencion a los asistentes al evento.
10	Servicio de atencion en catering de 10 cenas para atencion a los asistentes al evento.

Cordialmente,

JUAN CAMILO MOSQUERA SALAZAR
REPRESENTANTE LEGAL

Alejandra Roldán
Recibe: PERSONERIA MUNICIPAL DE BELLO

Cra 53 No 50 - 56 Bello - Antioquia
Tel: 318 532 78 76

Servicio Global
Servicio Estrategico Integral

RUBRO 90828

ACTIVIDAD NO 13.CONMEMORACIÓN DIA DE LA MUJER.

Lugar: Personería Municipal Bello

Fecha: Marzo 09 de 2026

Coordinado por: Personería Municipal de Bello

Desde la personería de Bello se reafirma en un acto conmemorativo el compromiso con la defensa a la igualdad, la dignidad y una vida libre de violencia para todas las mujeres.

Servicios atendidos por Servicio Global SAS.

- Servicio de atención en catering de 18 refrigerios para los asistentes al evento.
- Servicio de entrega de 24 reconocimientos con motivo del día internacional de la mujer.
- Servicio de tiraje de 24 tarjetas conmemorativas día internacional de la mujer.



Cra 53 No 50-56 Bello – Antioquia
Tel: 318 532 7876



Servicio de atención en catering de 18 refrigerios.

Cra 53 No 50-56 Bello – Antioquia
Tel: 318 532 7876


mantta
capturada en
MORA PEREZ


mantta
capturada en motorola edge 60 fusion
MORA PEREZ



Servicio de entrega de 24 reconocimientos.

Cra 53 No 50-56 Bello – Antioquia
Tel: 318 532 7876



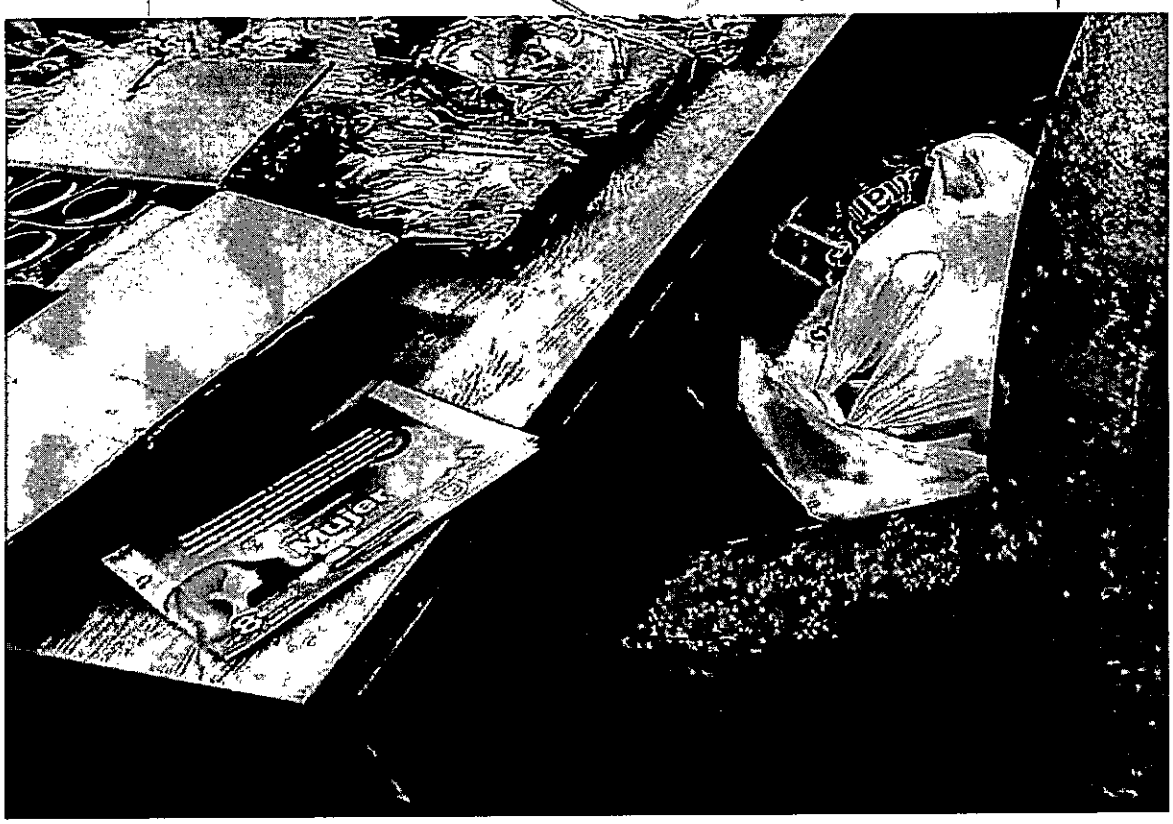

Servicio de tiraje de 24 tarjetas.

Cra 53 No 50-56 Bello – Antioquia
Tel: 318 532 7876

RUBRO 90828

NOMBRE DEL RUBRO: CONSULTORIA RECURSO HUMANO/CAPACITACIÓN

SERVICIOS PRESTADOS A LAS EMPRESAS Y SERVICIOS DE PRODUCCIÓN. SERVICIOS DE CONSULTORIA EN ADMINISTRACIÓN DEL RECURSO HUMANO.

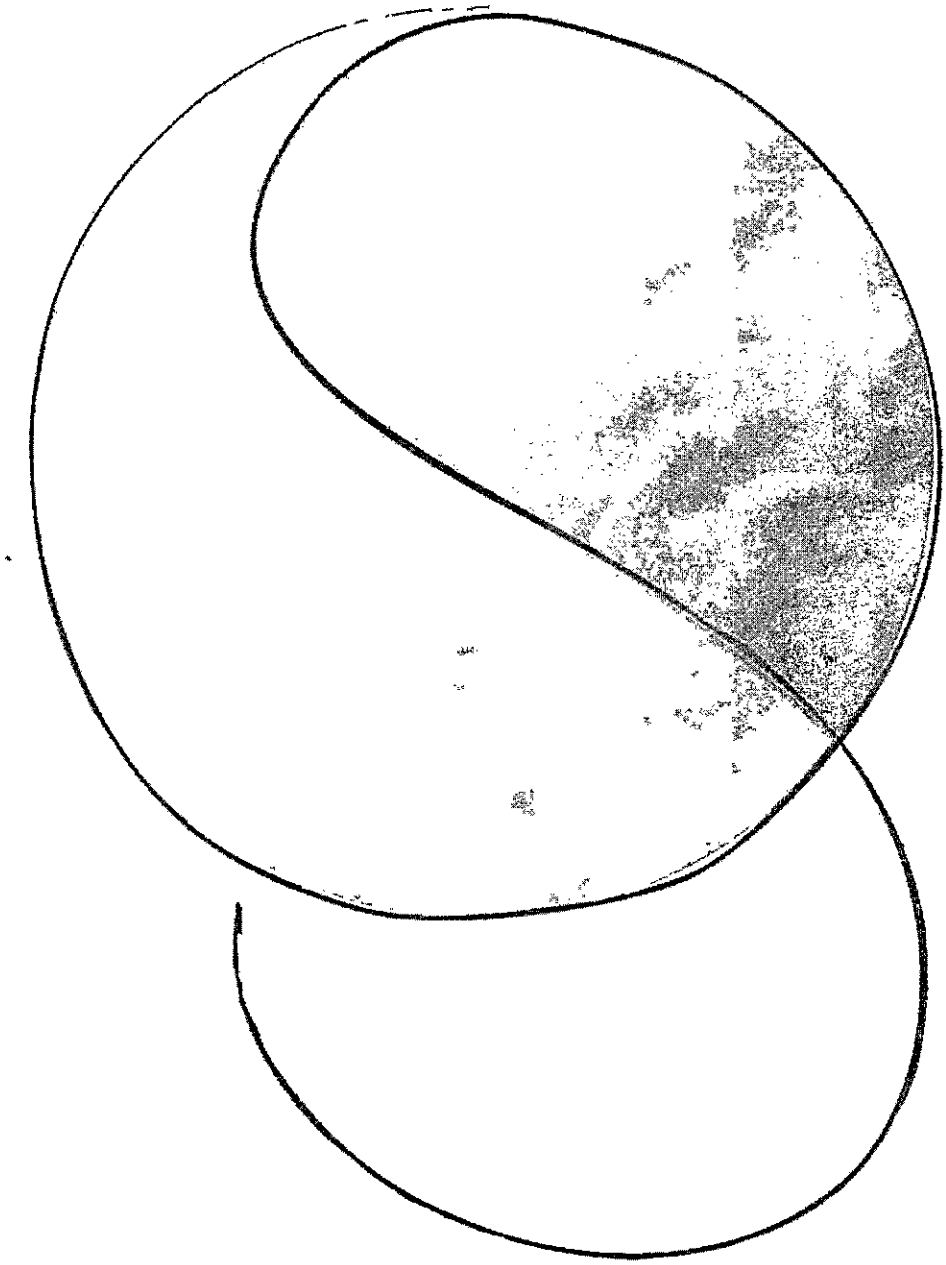

Cra 53 No 50-56 Bello – Antioquia
Tel: 318 532 7876

ACTIVIDAD NO 14. APOYO A FORMACIÓN FUNCIONARIOS.

Lugar: Personería de Bello
Coordinado por: Personería Municipal de Bello

A través de esta gestión se hace reconocimiento para el fortalecimiento educativo de los servidores públicos de la Personería de Bello en el marco del plan de Bienestar Laboral.

Servicios atendidos por Servicio Global SAS :

Servicio de pago apoyo educativo para servidores públicos según resoluciones anexas.

ADA JEIMY OROZCO URAN

JULIANA GONZALEZ HENAO

JUAN CAMILO MARIN USUGA

NAIRO ORBEY OSORIO HERRERA

DAVID ANDREY QUICENO GARCIA

Bello, 6 de febrero de 2026

Doctor
Nairo Osorio Herrera
Supervisor de contrato 001-2026 CD
PMB Personero Municipal

Asunto: Autorización de beneficio académico.

Doctora Nairo, de acuerdo a su calidad de supervisor, en aras de canalizar correctamente los requerimientos al contratista SERVICIO GLOBAL S.A.S. dentro de la ejecución del contrato 001-2026 CD PMB, me permito informar que frente al beneficio económico de educación para la formación académica, el personero aprobó de acuerdo a la solicitud interpuesta por cada uno de los funcionarios:

Cedula	Nombre	Universidad	Beneficio
1.017.204.129	ADA JEIMY OROZCO URAN	INSTITUCIÓN UNIVERSITARIA DE ENVIGADO.	$ 2.000.000
1.037.596.993	JULIANA GONZÁLEZ HENAO	INSTITUCIÓN UNIVERSITARIA DE ENVIGADO.	$ 2.000.000
1.020.397.102	JUAN CAMILO MARÍN USUGA	INSTITUCIÓN UNIVERSITARIA DE ENVIGADO.	$ 2.000.000
70.418.861	NAIRO ORBEY OSORIO HERRERA	UNIVERSIDAD AUTONOMA LATINOAMERICANA	$ 2.000.000

Mediante la presente se remite la solicitud de los funcionarios y los respectivos anexos.

Atentamente,

Alejandra Roldán

CEIDY ALEJANDRA ROLDÁN OSPINA
Secretaria General

Código: F-TH-32 Versión: 01 Fecha: 19/06/2025	**FORMATO DE SOLICITUD DE BENEFICIO ECONÓMICO PARA BENEFICIO DE FORMACIÓN ACADEMICA**	PERSONERÍA DE BELLO

1. DATOS DEL FUNCIONARIO

Nombre completo	Juan Camilo Marín Usuga
Número de cédula	1020397102
Dependencia	Vigilancia Administrativa y DDHH
Cargo	Técnico Administrativo
Correo electrónico institucional	juanmarin@personeriabello.gov.co
Número de contacto	300 5348900

2. DATOS DEL PROCESO FORMATIVO

Nombre del programa (seminario, diplomado, especialización o maestría)	Especialización en derecho disciplinario.
Nombre de la institución educativa	Institución universitaria de Envigado
Ciudad y país donde se imparte el programa	Envigado-Antioquia.
Modalidad (presencial / virtual / híbrido)	Presencial
Duración del programa	1 año
Valor total del programa	6.983.130

3. MANIFESTACIÓN DE INTERES

Manifiesto mi interés de acceder al beneficio económico ofrecido por la Personería Municipal de Bello para financiar parcial o totalmente el programa académico descrito anteriormente, y me comprometo a presentar los documentos exigidos, cumplir con el rendimiento académico mínimo requerido y aportar el conocimiento adquirido al fortalecimiento institucional

Código: F-TH-32 Versión: 01 Fecha: 19/06/2025	**FORMATO DE SOLICITUD DE BENEFICIO ECONÓMICO PARA BENEFICIO DE FORMACIÓN ACADEMICA**	PERSONERÍA de BELLO

4. DECLARACIÓN

Declaro haber leído el reglamento y estar de acuerdo con lo allí especificado.

5. AUTORIZACIÓN

Autorizo al Área de Talento Humano a verificar la autenticidad de la información suministrada, así como los documentos relacionados con el programa académico. En caso de retiro o no finalización del programa, acepto reintegrar los recursos asignados según lo estipulado por la normatividad vigente.

Firma del funcionario: _____
Fecha: 02 / 02 / 2026

6. VO. BO. ÁREA DE TALENTO HUMANO

Revisado por: Ceidy Alejandra Roldán Ospina
Cargo: Secretaria General
Firma: Alejandra Roldán
Fecha: 02 / 02 / 2026

7. APROBACIÓN

Aprobado por: _____
Cargo: Personero Mpal.
Firma: _____
Fecha: 02 / 06 / 2026

Código: F-TH-32 Versión: 01 Fecha: 19/06/2025	**FORMATO DE SOLICITUD DE BENEFICIO ECONÓMICO PARA BENEFICIO DE FORMACIÓN ACADEMICA**	PERSONERÍA DE BELLO

1. DATOS DEL FUNCIONARIO

Nombre completo	Ada Jelmy Orozco Urán
Número de cédula	1017204129
Dependencia	Vigilancia Administrativa y DDHH
Cargo	Profesional Universitaria
Correo electrónico institucional	adaorozco@personeriabello.gov.co
Número de contacto	3193780212

2. DATOS DEL PROCESO FORMATIVO

Nombre del programa (seminario, diplomado, especialización o maestría)	Especialización en derecho disciplinario
Nombre de la institución educativa	Institución Universitaria de Envigado
Ciudad y país donde se imparte el programa	Envigado Antioquia
Modalidad (presencial / virtual / híbrido)	Presencial
Duración del programa	2 semestres
Valor total del programa	6,983,130

3. MANIFESTACIÓN DE INTERES

Manifiesto mi interés de acceder al beneficio económico ofrecido por la Personería Municipal de Bello para financiar parcial o totalmente el programa académico descrito anteriormente, y me comprometo a presentar los documentos exigidos, cumplir con el rendimiento académico mínimo requerido y aportar el conocimiento adquirido al fortalecimiento institucional

Código: F-TH-32 Versión: 01 Fecha: 19/05/2025	FORMATO DE SOLICITUD DE BENEFICIO ECONÓMICO PARA BENEFICIO DE FORMACIÓN ACADEMICA	PERSONERÍA DE BELLO

4. DECLARACIÓN

Declaro haber leído el reglamento y estar de acuerdo con lo allí especificado.

5. AUTORIZACIÓN

Autorizo al Área de Talento Humano a verificar la autenticidad de la información suministrada, así como los documentos relacionados con el programa académico. En caso de retiro o no finalización del programa, acepto reintegrar los recursos asignados según lo estipulado por la normatividad vigente.

Firma del funcionario: Ada Orozco
Fecha: 02 / 02 / 2026

6. VO. BO. ÁREA DE TALENTO HUMANO

Revisado por: Geidy Alejandra Roldán Ospina
Cargo: Secretaria general
Firma: Alejandra Roldán
Fecha: 03 / 02 / 2026.

7. APROBACIÓN

Aprobado por: Raúl A. Marín R.
Cargo: Personero Mpal.
Firma:
Fecha: 02/06/2026

Código: F-TH-32 Versión: 01 Fecha: 19/06/2025	**FORMATO DE SOLICITUD DE BENEFICIO ECONÓMICO PARA BENEFICIO DE FORMACIÓN ACADÉMICA**	PERSONERÍA DE BELLO

1. DATOS DEL FUNCIONARIO

Nombre completo	JULIANA GONZÁLEZ HENAO
Número de cédula	1037586993
Dependencia	VIGILANCIA ADMINISTRATIVA
Cargo	PROFESIONAL UNIVERSITARIA
Correo electrónico institucional	julianagonzalez@personeriabello.gov.co
Número de contacto	3104711304

2. DATOS DEL PROCESO FORMATIVO

Nombre del programa (seminario, diplomado, especialización o maestría)	SEGUNDO SEMESTRE ESPECIALIZACIÓN DERECHO DISCIPLINARIO (SEMESTRE 2026-1)
Nombre de la institución educativa	UNIVERSIDAD DE ENVIGADO
Ciudad y país donde se imparte el programa	Envigado – Colombia-
Modalidad (presencial / virtual / híbrido)	Presencial
Duración del programa	2 SEMESTRES
Valor total del programa	$ 6,983,130.00

3. MANIFESTACIÓN DE INTERÉS

Manifiesto mi interés de acceder al beneficio económico ofrecido por la Personería Municipal de Bello para financiar parcial o totalmente el programa académico descrito anteriormente, y me comprometo a presentar los documentos exigidos, cumplir con el rendimiento académico mínimo requerido y aportar el conocimiento adquirido al fortalecimiento institucional

4. DECLARACIÓN

Declaro haber leído el reglamento y estar de acuerdo con lo allí especificado.

5. AUTORIZACIÓN

Autorizo al Área de Talento Humano a verificar la autenticidad de la información suministrada, así como los documentos relacionados con el programa académico. En caso de retiro o no finalización del programa, acepto reintegrar los recursos asignados según lo estipulado por la normatividad vigente.

Firma del funcionario:
Fecha: 2 / Febrero / 2026

6. VO. BO. ÁREA DE TALENTO HUMANO

Revisado por: Cindy Alejandra Roldán Ospina
Cargo: Secretaria general
Firma: Alejandra Roldán
Fecha: 3 / 2 / 2026

7. APROBACIÓN

Aprobado por: Por D. J. Marín R.
Cargo: Personero Mpal.
Firma:
Fecha: 02/06/2026

Código: F-TH-32 Versión: 01 Fecha: 19/06/2025	FORMATO DE SOLICITUD DE BENEFICIO ECONÓMICO PARA BENEFICIO DE FORMACIÓN ACADEMICA	PERSONERÍA DE BELLO

1. DATOS DEL FUNCIONARIO

Nombre completo	NAIRO ORBEY OSORIO HERRERA
Número de cédula	70.418.861
Dependencia	Delegatura del Interés Público
Cargo	Profesional Especializado
Correo electrónico institucional	nairoosorio@personeriabello.gov.co
Número de contacto	3044480644

2. DATOS DEL PROCESO FORMATIVO

Nombre del programa (seminario, diplomado, especialización o maestría)	Especialización en Procesas Penal
Nombre de la institución educativa	Universidad Autónoma Latinoamericana "UNAULA"
Ciudad y país donde se imparte el programa	Medellín Colombia
Modalidad (presencial / virtual / híbrido)	Presencial con posibilidad de Híbrido el día que no se pueda asistir, pero en tiempo real, no gravado.
Duración del programa	2 semestres académicos.
Valor total del programa	$15.636.580=

3. MANIFESTACIÓN DE INTERES

Manifiesto mi interés de acceder al beneficio económico ofrecido por la Personería Municipal de Bello para financiar parcial o totalmente el programa académico descrito anteriormente, y me comprometo a presentar los documentos exigidos, cumplir con

el rendimiento académico mínimo requerido y aportar el conocimiento adquirido al fortalecimiento institucional

4. DECLARACIÓN

Declaro haber leído el reglamento y estar de acuerdo con lo allí especificado.

5. AUTORIZACIÓN

Autorizo al Área de Talento Humano a verificar la autenticidad de la información suministrada, así como los documentos relacionados con el programa académico. En caso de retiro o no finalización del programa, acepto reintegrar los recursos asignados según lo estipulado por la normatividad vigente.

Firma del funcionario:
Fecha: 02 / 02 / 2026

6. VO. BO. ÁREA DE TALENTO HUMANO

Revisado por: Cindy Alejandra Roldán Ospina
Cargo: Secretaria general
Firma: Alejandra Roldán
Fecha: 03 / 02 / 2026.

7. APROBACIÓN

Aprobado por: Raúl A. Marín R.
Cargo: Personera Mpal.
Firma:
Fecha: 02 / 06 / 2026

PERSONERÍA DE BELLO

Bello, 4 de marzo de 2026

Doctor
Nairo Osorio Herrera
Supervisor de contrato 001-2026 CD
PMB Personero Municipal

Asunto: Autorización de beneficio académico.

Doctora Nairo, de acuerdo a su calidad de supervisor, en aras de canalizar correctamente los requerimientos al contratista SERVICIO GLOBAL S.A.S. dentro de la ejecución del contrato 001-2026 CD PMB, me permito informar que frente al beneficio económico de educación para la formación académica, el personero aprobó de acuerdo a la solicitud interpuesta por cada uno de los funcionarios:

Cedula	Nombre	Universidad	Beneficio
9.863.459	DAVID ANDREY QUICENO GARCIA	CORPORACION UNIFICADA NACIONAL DE EDUCACION SUPERIOR	$ 2.000.000

Mediante la presente se remite la solicitud de los funcionarios y los respectivos anexos.

Atentamente,

Alejandra Roldán

CEIDY ALEJANDRA ROLDÁN OSPINA
Secretaria General

Código: F-TH-32 Versión: 01 Fecha: 19/06/2025	**FORMATO DE SOLICITUD DE BENEFICIO ECONÓMICO PARA BENEFICIO DE FORMACIÓN ACADEMICA**	PERSONERÍA DE BELLO

1. DATOS DEL FUNCIONARIO

Nombre completo	DAVID ANDREY QUICENO GARCIA
Número de cédula	9863459
Dependencia	Secretaria General
Cargo	Técnico Administrativo
Correo electrónico institucional	davidquiceno@personeriabello.gov.co
Número de contacto	3128353394

2. DATOS DEL PROCESO FORMATIVO

Nombre del programa (seminario, diplomado, especialización o maestría)	Especialización en Alta Gerencia
Nombre de la institución educativa	CORPORACION UNIFICADA NACIONAL DE EDUCACION SUPERIOR
Ciudad y país donde se imparte el programa	Virtual, sede en Bogotá D.C. – Colombia
Modalidad (presencial / virtual / híbrido)	Virtual
Duración del programa	2 semestres
Valor total del programa	$13.196.000

3. MANIFESTACIÓN DE INTERES

Manifiesto mi interés de acceder al beneficio económico ofrecido por la Personería Municipal de Bello para financiar parcial o totalmente el programa académico descrito anteriormente, y me comprometo a presentar los documentos exigidos, cumplir con

el rendimiento académico mínimo requerido y aportar el conocimiento adquirido al fortalecimiento institucional

4. DECLARACIÓN

Declaro haber leído el reglamento y estar de acuerdo con lo allí especificado.

5. AUTORIZACIÓN

Autorizo al Área de Talento Humano a verificar la autenticidad de la información suministrada, así como los documentos relacionados con el programa académico. En caso de retiro o no finalización del programa, acepto reintegrar los recursos asignados según lo estipulado por la normatividad vigente.

Firma del funcionario: _____
Fecha: 03 / 03 / 2026

6. VO. BO. ÁREA DE TALENTO HUMANO

Revisado por: Ceidy Alejandra Roldán Ospina
Cargo: Secretaria General
Firma: Alejandra Roldán
Fecha: 03 / 03 / 2026

7. APROBACIÓN

Aprobado por: Ceidy Alejandra Roldán Ospina
Cargo: Secretario General
Firma: Alejandra Roldán
Fecha: 03 / 03 / 2026

Durante el desarrollo de las diferentes actividades en el mes de Febrero-Marzo se desarrollaron sin ningún contratiempo, dando cumplimiento a la normatividad, logrando realizar el desarrollo completo de la actividad dentro los tiempos establecidos por la entidad.

Cordialmente,

JUAN CAMILO MOSQUERA SALAZAR
Representante Legal

Recibe: Supervisor del contrato N°001-2026 CD PMB

Personería Municipal de Bello – NAIRO ORBEY OSORIO HERRERA