INFORME DE ACTIVIDADES MARZO DE 2026

REPORTE DE LA GESTIÓN DEL CUMPLIMIENTO Y EJECUCIÓN DE ACTIVIDADES AL CONTRATO No. 011 2026 DE PRESTACIÓN DE SERVICIOS PROFESIONALES PARA APOYAR A LA ASOCIACIÓN AEROPUERTO DEL CAFÉ EN LA GESTIÓN SOCIAL Y DE COMUNICACIONES, CON LA PRODUCCIÓN Y POSTPRODUCCIÓN DE MATERIAL AUDIOVISUAL, QUE REGISTRE EL DESARROLLO DEL PROYECTO.

En cumplimiento de las obligaciones establecidas en la cláusula sexta del contrato No. 011-2026 del 13 de enero de 2026, me permito relacionar las actividades ejecutadas durante el período comprendido entre el 01 y al 31 de marzo del 2026:

ACTIVIDADES MARZO 2026

1. Se tomaron fotografías de la capacitación en primeros auxilios programada por el área de Salud y Seguridad en el trabajo



Corresponde a la obligación #1 y #6 del contrato

2. Selección de fotografías de las actividades realizadas durante el mes de febrero de 2026, para hacer un resumen del trabajo realizado en la cartelera institucional.



Corresponde a la obligación #5 del contrato

3. Reunión con la antropóloga de la entidad, para planear la realización de 10 videos para mostrar a la comunidad el trabajo realizado por Aerocafé, respecto a la conservación arqueológica, estipulada en la Licencia Ambiental.



Corresponde a la obligación #8 del contrato

4. Lectura de tres documentos que describen los hallazgos que se hicieron a lo largo de 20 años de excavación en la zona donde se va a construir la pista del Aeropuerto del Café



Corresponde a la obligación #11 y #8 del contrato

5. Viaje al municipio de Palestina, a grabar la invitación que hizo Aerocafé a los comerciantes del municipio, para participar en el Observatorio Empresarial que será liderado por Aerocafé.



Corresponde a la obligación #1 #6 y #2 del contrato

6. Edición de un video para las redes sociales de Aerocafé para invitar a los comerciantes de Palestina, a participar del Laboratorio Empresarial liderado por la Entidad

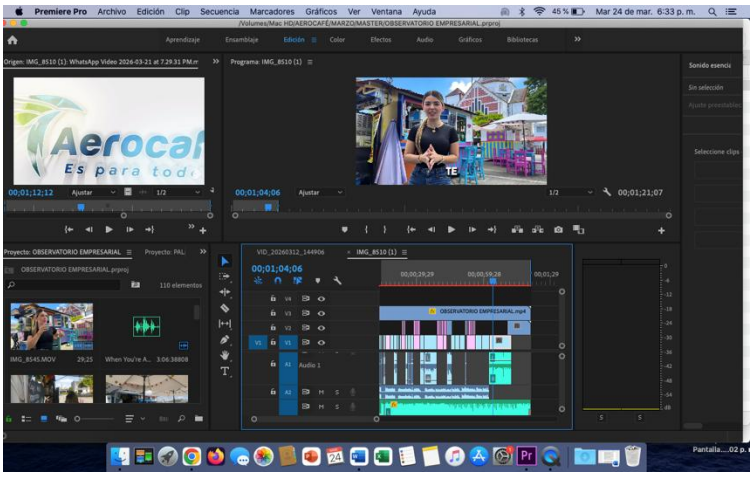

Corresponde a la obligación #1 #2 #6 y #7 del contrato

7. Toma de fotografía al Ingeniero Juan Camilo Uribe, para diseñar una pieza gráfica de uso interno de la Entidad



Corresponde a la obligación #1 #14 del contrato

8. Viaje al municipio de Palestina a acompañar al Gerente Dr Jorge Alberto Mejía a cubrir la sesión programada por la Asamblea Departamental en el municipio y cuyo tema será el Aeropuerto del Café.



Corresponde a la obligación #1 #2 #9 #7 y #15 del contrato

9. Edición de tres video para las redes sociales en el que el Gerente de la Asociación Aeropuerto del Café, habla sobre la jornada llevada a cabo durante la Sesión de la Asamblea Departamental en el municipio de Palestina

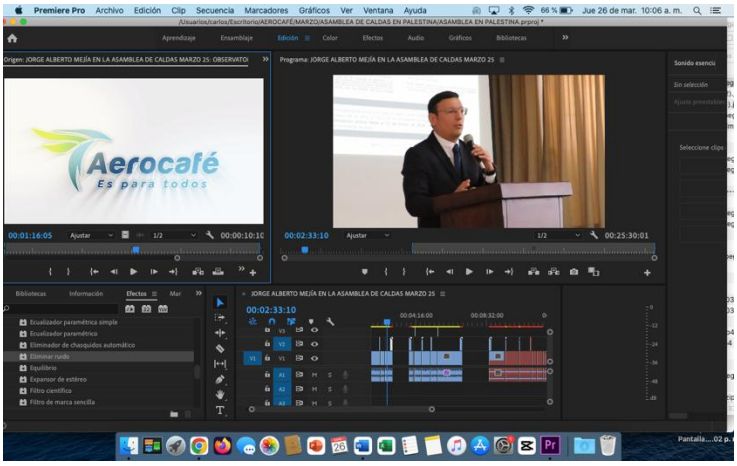

Corresponde a la obligación #1, #2 y #6 del contrato

10. Selección de material capturado en la sesión de control político de la asamblea descentralizada que se llevo a cabo en la I.E La Sagrada Familia de Palestina, solicitada por la gobernación de Caldas

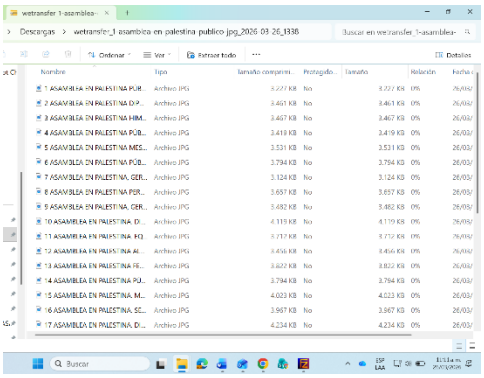

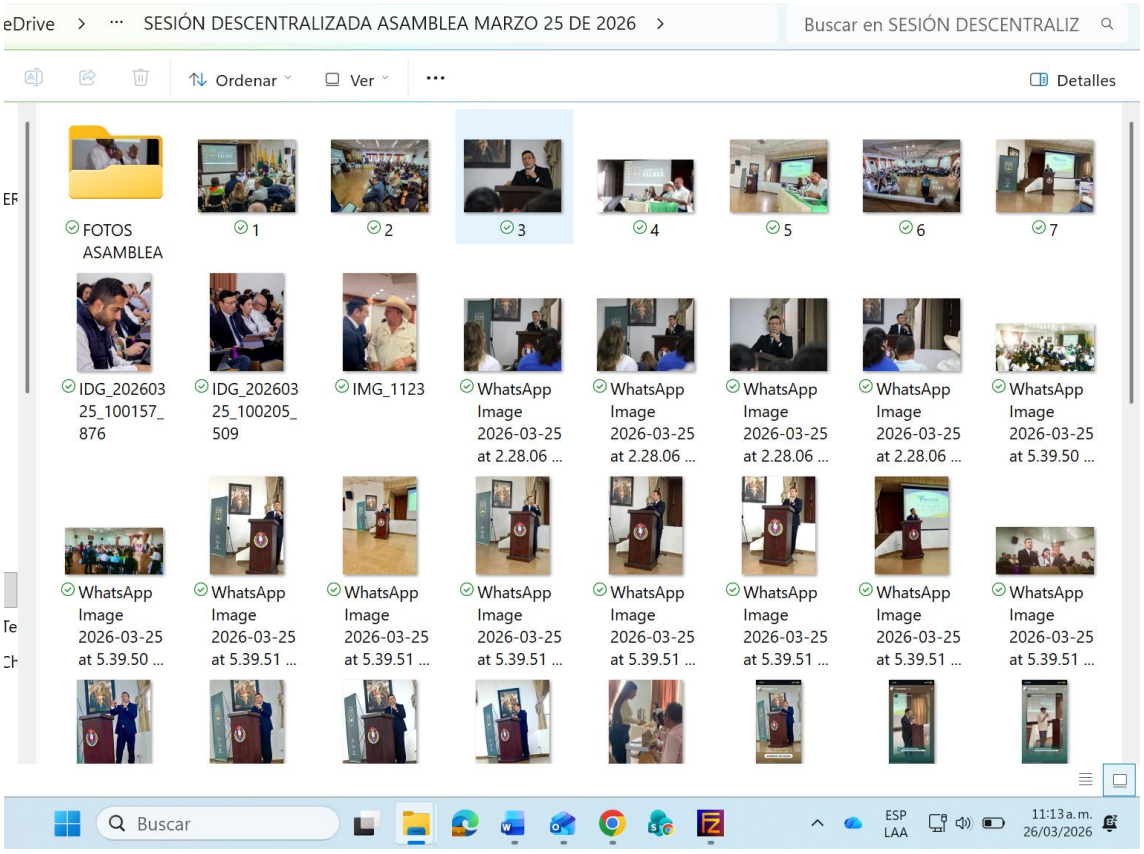

Corresponde a la obligación #5 #14 del contrato

11. Creación de formato para historias de redes sociales para publicación inmediata de la sesión de control político de la asamblea descentralizada que se llevó a cabo en la I.E La Sagrada Familia de Palestina, solicitada por la gobernación de Caldas



Corresponde a la obligación #1 , #2 y #6 del contrato

12. Consolidación de todo el material fotográfico de las actividades realizadas durante el mes de marzo de 2026.

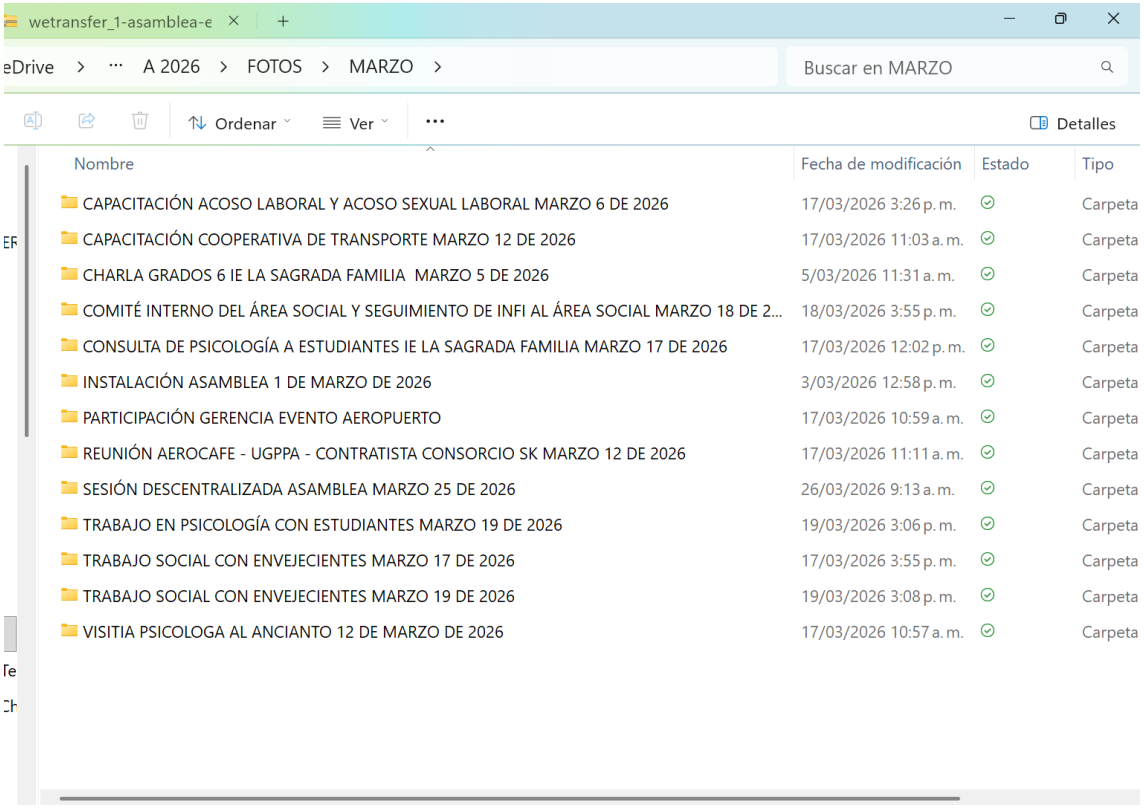

Corresponde a la obligación #5 #14 del contrato

Carlos Mario Muñoz Arias

Carlos Mario Muño Arias
C.C 75.051.101
Contratista del Área Social y de Comunicaciones