Fecha de Elaboración: 23 de febrero del 2026

Informe parcial [x] Informe Final: [ ]

1. INFORMACIÓN DEL CONTRATO	
NOMBRE Y APELLIDOS DEL CONTRATISTA	Juan David Andrade Alvarez
N° DE CONTRATO:	2545
FECHA DEL CONTRATO:	22 de enero del 2026
OBJETO DEL CONTRATO:	PRESTACION DE SERVICIOS DE APOYO A LA GESTION PARA DESARROLLAR LAS ACTIVIDADES REQUERIDAS EN LOS ASUNTOS PROPIOS Y DELEGADOS A LA SECRETARÍA GENERAL DE LA ALCALDÍA MAYOR DE CARTAGENA DE INDIAS.
NO. RUT/ CÉDULA:	1.047.391.867
FECHA DE INICIO:	22 de enero del 2026
FECHA DE TERMINACIÓN:	21 de julio del 2026
DEPENDENCIA DONDE PRESTA EL SERVICIO:	Secretaria General
NOMBRE Y CARGO DEL SUPERVISOR:	JOSE JOAQUIN POSADA ARRIETA - SECRETARIO GENERAL (e)

En cumplimiento del objeto del Contrato referenciado he desarrollado durante el periodo comprendido entre el día 22 de enero del 2026, al día 21 del mes de febrero del 2026, las siguientes actividades relacionadas con el objeto contractual:

2. EJECUCIÓN DEL CONTRATO		
ITEM	**OBLIGACIONES CONTRACTUALES**	**ACTIVIDADES DESARROLLADAS (Describir y anexar soportes)**
1	APOYAR Y REVISAR LA PROYECCIÓN DE RESPUESTAS A LOS DERECHOS DE PETICIÓN, SOLICITUDES Y QUEJAS EN LA PLATAFORMA SIGOB, QUE FUEREN PUESTOS A SU CONSIDERACIÓN CON LOS ASUNTOS REFERENTES A LA SECRETARIA GENERAL Y A LOS SERVICIOS PÚBLICOS, ATENDIENDO LOS TÉRMINOS PERENTORIOS.	En atención a esta obligación contractual Proyecte oficio AMC-OFI-0019431-2026, remisión por competencia funcional EXT-AMC-25-0160181 a dirección de fondo de pensiones. **Anexos: 1. Oficio AMC-OFI-0019431-2026**

2	COADYUVAR EN LA PROYECCIÓN DE RESPUESTAS DE LAS ACCIONES JUDICIALES EN LAS QUE SEA VINCULADA LA DEPENDENCIA.	Para este periodo no se realizaron actividades con respecto a esta obligación.
3	APOYAR EN LA PROYECCIÓN DE LOS INFORMES QUE LE SEAN ASIGNADOS POR EL SUPERVISOR, CON LOS ASUNTOS REFERENTES A LA SECRETARIA GENERAL Y A LOS SERVICIOS PÚBLICOS.	Se realizó el apoyo, en el diligenciamiento de matriz que contine la base de datos de PQRS, FORMATO F33 para respuesta a la contraloría sobre el SIA contraloría. – **(30)** **Anexos: 3. Captura de Excel FORMATO F33**
4	ASISTIR A LAS REUNIONES QUE LE SEAN CONVOCADAS POR EL SUPERVISOR DURANTE LA EJECUCIÓN DEL CONTRATO Y PROYECTAR LAS ACTAS CUANDO LE SEA REQUERIDO.	Participe en la capacitación martes de SIGOB el día 03 de febrero del 2026 a las 09:00 am. Diseñado para fortalecer el uso de la plataforma y optimizar la gestión documental en la dependencia Participe en la capacitación de SIGOB para tramite de PQRS el día 09 de febrero del 2026 a las 09:30 am. Precedida por el Dr. Damaso Espinosa Participe en la capacitación martes de SIGOB el día 10 de febrero del 2026 a las 09:00 am. Diseñado para fortalecer el uso de la plataforma y optimizar la gestión documental en la dependencia Participe en la mesa de trabajo el día 10 de febrero del 2026 a las 10:30 am. Precedida por la Dra. Gina Vélez donde se nos explicó las diferentes funciones de la oficina de Servicios Publicos - Secretaría General Participe en la mesa de trabajo de Coordinación de Seguimiento y evaluación PQRS el día 12 de febrero del 2026 a las 02:30 pm. **Anexos: 4. Registros fotográfico y listados de asistencia**
5	APOYAR EN LA ELABORACIÓN DE OFICIOS, REQUERIMIENTOS, CONVOCATORIAS, Y EN GENERAL CUALQUIER DOCUMENTO JURÍDICO CON LOS ASUNTOS REFERENTES A LA SECRETARIA GENERAL Y A LOS SERVICIOS PÚBLICOS.	Proyecte oficio AMC-OFI-0020894-2026, por correspondencia radicada en nuestro sistema de gestión documental con código de registro No. EXT-AMC-25-0073396 remitido por peticionario Anónimo – E-mail: lopezprascaeliseo@gmail.com **Anexos: 5. Oficio AMC-OFI-0020894-2026**

6	MANTENER LA BANDEJA DEL SISTEMA DE GESTIÓN SIGOB AL DÍA, CUMPLIENDO CON LOS TÉRMINOS OPORTUNOS DE RESPUESTA, LO CUAL SERÁ VERIFICADO POR EL SUPERVISOR DEL CONTRATO.	Se realizó la revisión de toda la bandeja de SIGOB y se tiene al día. **Anexos: 6. Captura de la bandeja de SIGOB**
7	APOYAR EN LA NOTIFICACION DE LOS ACTOS ADMINISTRATIVOS QUE LA SECRETARIA GENERAL TENGA A SU CARGO EXPEDIDO POR EL ALCALDE MAYOR DE CARTAGENA Y DEMAS DOCUMENTOS QUE SE REQUIERAN NOTIFICAR.	Notifique el Decreto No.0046 de febrero 16 del 2026 el día 17 de febrero. **Anexos: 7. Captura de envió de notificación**
8	ATENDER TODAS LAS DEMÁS ACTIVIDADES QUE LE SEAN ASIGNADAS POR LA SECRETARIA GENERAL DE ACUERDO CON LA NATURALEZA DE SU OBJETO CONTRACTUAL	Apoyo en la revisión y depuración de la base de datos de correspondencia radicada del área de Servicios Públicos, verificando el estado de los trámites, clasificando los registros y actualizando la información correspondiente, incluyendo archivo por vencimiento, procesos en revisión e instrucciones recibidas, con el fin de mantener organizada y actualizada la gestión documental. **(25)** **Anexos: 3. Captura de Excel FORMATO F33**

*** Firmas**

DAMASO PINEDA ESPINOSA / Asesor Externo.
Coordinador de Área PQRSDF Sec General

Vo. Bo.

JOSE JOAQUIN POSADA ARRIETA
SECRETARIO GENERAL (E)
SUPERVISOR

Juan David Andrade.

JUAN DAVID ANDRADE ALVAREZ
CONTRATISTA

Anexo 1

Obligación: Apoyar y revisar la proyección de respuestas a los derechos de petición, solicitudes y quejas en la plataforma SIGOB, que fueren puestos a su consideración con los asuntos referentes a la Secretaria General y a los Servicios Públicos, atendiendo los términos perentorios.

Respuesta remisión por competencia funcional EXT-AMC-25-0160181 a dirección de fondo de pensiones. Oficio AMC-OFI-0019431-2026,

Alcaldía Mayor de
Cartagena de Indias

https://sigob.cartagena.gov.co/SeguimientoCorrespondencia?id=b9LaX2P95M3UDC9MgC4BwleHswV9ZOFKysFgmdLr%2BOg%3D

Cartagena de Indias D. T y C., jueves, 19 de febrero de 2026
Oficio AMC-OFI-0019431-2026

Doctora
YOJANA GONZALEZ HERNANDEZ
Director Fondo de Pensiones
ALCALDIA MAYOR DE CARTAGENA DE INDIAS
Centro Plazoleta del Joe
Ciudad

Asunto: **Remisión por Competencia Funcional EXT-AMC-25-0160181**

Cordial saludo,

En atención a la correspondencia radicada en nuestro sistema de gestión documental con él con código de registro No. **EXT-AMC-25-0160181,** de fecha 03 de diciembre 2025**,** Mediante el cual la Sociedad de Jubilados de las Empresas de Servicios Públicos Distritales de Cartagena hace la reclamación por la no cancelación de los auxilios convencionales.

Revisado el asunto se evidencia que es de su competencia; en consecuencia y de conformidad con lo establecido en el artículo 21 de la Ley 1755 de 2015, procedemos a remitir para que se atienda de fondo lo solicitado.

Atentamente,

Maria Patricia Porras Mendoza
Secretaria General Distrital

RESPONSABLE	NOMBRES Y APELLIDOS	CARGO	FIRMA
Proyectó	Juan David Andrade Alvarez	Asesor Externo	Juan David Andrade.
Revisó	Damaso Pineda Espinosa	Asesor Jurídico Externo S.G.D	
Los arriba firmantes declaramos que hemos revisado el presente documento y lo encontramos ajustado a las normas y disposiciones legales y/o técnicas vigentes y, por lo tanto, bajo nuestra responsabilidad lo presentamos para la firma del remitente.			

Anexo 3

Obligación: Apoyar en la proyección de los informes que le sean asignados por el supervisor, con los asuntos referentes a la Secretaria General y a los Servicios Públicos.

Apoye en la matriz que contiene la base de datos de PQRS, FORMATO F33 para respuesta a la contraloría sobre el SIA contraloría. (30)

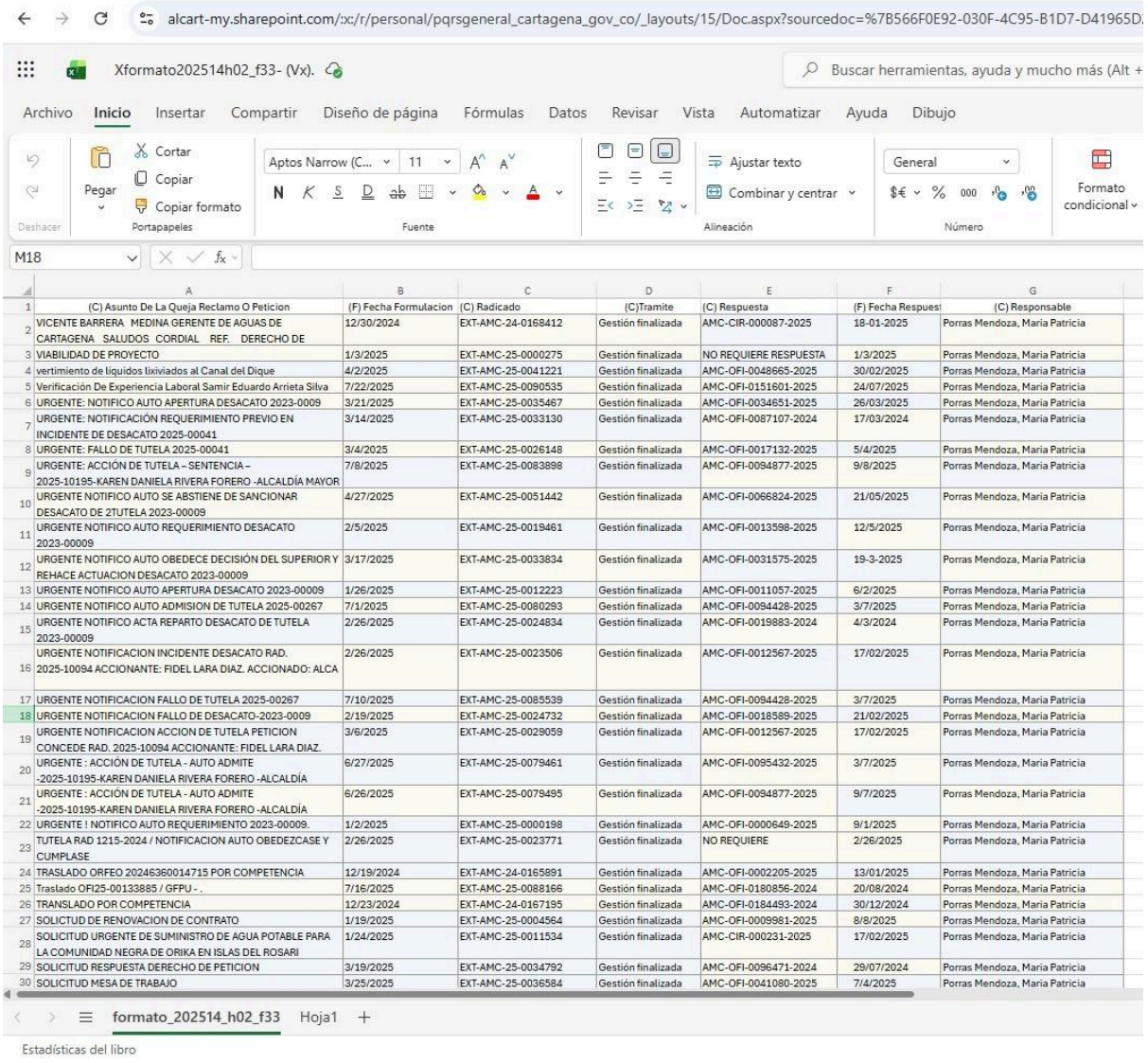

alcart-my.sharepoint.com/:x:/r/personal/pqrsgeneral_cartagena_gov_co/_layouts/15/Doc.aspx?sourcedoc=%7B566F0E92-030F-4C95-B1D7-D41965D

Xformato202514h02_f33- (Vx).

Buscar herramientas, ayuda y mucho más (Alt +

Archivo Inicio Insertar Compartir Diseño de página Fórmulas Datos Revisar Vista Automatizar Ayuda Dibujo

Deshacer Pegar Cortar Copiar Copiar formato Portapapeles Aptos Narrow (C... 11 Fuente Ajustar texto Combinar y centrar Alineación General Número Formato condicional

M18

	A	B	C	D	E	F	G
1	(C) Asunto De La Queja Reclamo O Peticion	(F) Fecha Formulacion	(C) Radicado	(C)Tramite	(C) Respuesta	(F) Fecha Respues	(C) Responsable
2	VICENTE BARRERA MEDINA GERENTE DE AGUAS DE CARTAGENA SALUDOS CORDIAL REF. DERECHO DE	12/30/2024	EXT-AMC-24-0168412	Gestión finalizada	AMC-CIR-000087-2025	18-01-2025	Porras Mendoza, Maria Patricia
3	VIABILIDAD DE PROYECTO	1/3/2025	EXT-AMC-25-0000275	Gestión finalizada	NO REQUIERE RESPUESTA	1/3/2025	Porras Mendoza, Maria Patricia
4	vertimiento de liquidos lixiviados al Canal del Dique	4/2/2025	EXT-AMC-25-0041221	Gestión finalizada	AMC-OFI-0048665-2025	30/02/2025	Porras Mendoza, Maria Patricia
5	Verificación De Experiencia Laboral Samir Eduardo Arrieta Silva	7/22/2025	EXT-AMC-25-0090535	Gestión finalizada	AMC-OFI-0151601-2025	24/07/2025	Porras Mendoza, Maria Patricia
6	URGENTE: NOTIFICO AUTO APERTURA DESACATO 2023-0009	3/21/2025	EXT-AMC-25-0035467	Gestión finalizada	AMC-OFI-0034651-2025	26/03/2025	Porras Mendoza, Maria Patricia
7	URGENTE: NOTIFICACIÓN REQUERIMIENTO PREVIO EN INCIDENTE DE DESACATO 2025-00041	3/14/2025	EXT-AMC-25-0033130	Gestión finalizada	AMC-OFI-0087107-2024	17/03/2024	Porras Mendoza, Maria Patricia
8	URGENTE: FALLO DE TUTELA 2025-00041	3/4/2025	EXT-AMC-25-0026148	Gestión finalizada	AMC-OFI-0017132-2025	5/4/2025	Porras Mendoza, Maria Patricia
9	URGENTE: ACCIÓN DE TUTELA – SENTENCIA – 2025-10195-KAREN DANIELA RIVERA FORERO -ALCALDÍA MAYOR	7/8/2025	EXT-AMC-25-0083898	Gestión finalizada	AMC-OFI-0094877-2025	9/8/2025	Porras Mendoza, Maria Patricia
10	URGENTE NOTIFICO AUTO SE ABSTIENE DE SANCIONAR DESACATO DE 2TUTELA 2023-00009	4/27/2025	EXT-AMC-25-0051442	Gestión finalizada	AMC-OFI-0066824-2025	21/05/2025	Porras Mendoza, Maria Patricia
11	URGENTE NOTIFICO AUTO REQUERIMIENTO DESACATO 2023-00009	2/5/2025	EXT-AMC-25-0019461	Gestión finalizada	AMC-OFI-0013598-2025	12/5/2025	Porras Mendoza, Maria Patricia
12	URGENTE NOTIFICO AUTO OBEDECE DECISIÓN DEL SUPERIOR Y REHACE ACTUACION DESACATO 2023-00009	3/17/2025	EXT-AMC-25-0033834	Gestión finalizada	AMC-OFI-0031575-2025	19-3-2025	Porras Mendoza, Maria Patricia
13	URGENTE NOTIFICO AUTO APERTURA DESACATO 2023-00009	1/26/2025	EXT-AMC-25-0012223	Gestión finalizada	AMC-OFI-0011057-2025	6/2/2025	Porras Mendoza, Maria Patricia
14	URGENTE NOTIFICO AUTO ADMISION DE TUTELA 2025-00267	7/1/2025	EXT-AMC-25-0080293	Gestión finalizada	AMC-OFI-0094428-2025	3/7/2025	Porras Mendoza, Maria Patricia
15	URGENTE NOTIFICO ACTA REPARTO DESACATO DE TUTELA 2023-00009	2/26/2025	EXT-AMC-25-0024834	Gestión finalizada	AMC-OFI-0019883-2024	4/3/2024	Porras Mendoza, Maria Patricia
16	URGENTE NOTIFICACION INCIDENTE DESACATO RAD. 2025-10094 ACCIONANTE: FIDEL LARA DIAZ. ACCIONADO: ALCA	2/26/2025	EXT-AMC-25-0023506	Gestión finalizada	AMC-OFI-0012567-2025	17/02/2025	Porras Mendoza, Maria Patricia
17	URGENTE NOTIFICACION FALLO DE TUTELA 2025-00267	7/10/2025	EXT-AMC-25-0085539	Gestión finalizada	AMC-OFI-0094428-2025	3/7/2025	Porras Mendoza, Maria Patricia
18	URGENTE NOTIFICACION FALLO DE DESACATO-2023-0009	2/19/2025	EXT-AMC-25-0024732	Gestión finalizada	AMC-OFI-0018589-2025	21/02/2025	Porras Mendoza, Maria Patricia
19	URGENTE NOTIFICACION ACCION DE TUTELA PETICION CONCEDE RAD. 2025-10094 ACCIONANTE: FIDEL LARA DIAZ.	3/6/2025	EXT-AMC-25-0029059	Gestión finalizada	AMC-OFI-0012567-2025	17/02/2025	Porras Mendoza, Maria Patricia
20	URGENTE : ACCIÓN DE TUTELA - AUTO ADMITE -2025-10195-KAREN DANIELA RIVERA FORERO -ALCALDÍA	6/27/2025	EXT-AMC-25-0079461	Gestión finalizada	AMC-OFI-0095432-2025	3/7/2025	Porras Mendoza, Maria Patricia
21	URGENTE : ACCIÓN DE TUTELA - AUTO ADMITE -2025-10195-KAREN DANIELA RIVERA FORERO -ALCALDÍA	6/26/2025	EXT-AMC-25-0079495	Gestión finalizada	AMC-OFI-0094877-2025	9/7/2025	Porras Mendoza, Maria Patricia
22	URGENTE ! NOTIFICO AUTO REQUERIMIENTO 2023-00009.	1/2/2025	EXT-AMC-25-0000198	Gestión finalizada	AMC-OFI-0000649-2025	9/1/2025	Porras Mendoza, Maria Patricia
23	TUTELA RAD 1215-2024 / NOTIFICACION AUTO OBEDEZCASE Y CUMPLASE	2/26/2025	EXT-AMC-25-0023771	Gestión finalizada	NO REQUIERE	2/26/2025	Porras Mendoza, Maria Patricia
24	TRASLADO ORFEO 20246360014715 POR COMPETENCIA	12/19/2024	EXT-AMC-24-0165891	Gestión finalizada	AMC-OFI-0002205-2025	13/01/2025	Porras Mendoza, Maria Patricia
25	Traslado OFI25-00133885 / GFPU - .	7/16/2025	EXT-AMC-25-0088166	Gestión finalizada	AMC-OFI-0180856-2024	20/08/2024	Porras Mendoza, Maria Patricia
26	TRANSLADO POR COMPETENCIA	12/23/2024	EXT-AMC-24-0167195	Gestión finalizada	AMC-OFI-0184493-2024	30/12/2024	Porras Mendoza, Maria Patricia
27	SOLICTUD DE RENOVACION DE CONTRATO	1/19/2025	EXT-AMC-25-0004564	Gestión finalizada	AMC-OFI-0009981-2025	8/8/2025	Porras Mendoza, Maria Patricia
28	SOLICITUD URGENTE DE SUMINISTRO DE AGUA POTABLE PARA LA COMUNIDAD NEGRA DE ORIKA EN ISLAS DEL ROSARI	1/24/2025	EXT-AMC-25-0011534	Gestión finalizada	AMC-CIR-000231-2025	17/02/2025	Porras Mendoza, Maria Patricia
29	SOLICITUD RESPUESTA DERECHO DE PETICION	3/19/2025	EXT-AMC-25-0034792	Gestión finalizada	AMC-OFI-0096471-2024	29/07/2024	Porras Mendoza, Maria Patricia
30	SOLICITUD MESA DE TRABAJO	3/25/2025	EXT-AMC-25-0036584	Gestión finalizada	AMC-OFI-0041080-2025	7/4/2025	Porras Mendoza, Maria Patricia

formato_202514_h02_f33 Hoja1 +

Estadísticas del libro

Anexo 4

Obligación: Asistir a reuniones que le sean convocadas por el supervisor durante la ejecución del contrato y proyectar las actas cuando le sea requerido.

El día 03 de febrero del 2026, partícipe en la capacitación martes de SIGOB
HORA: 9:00 am

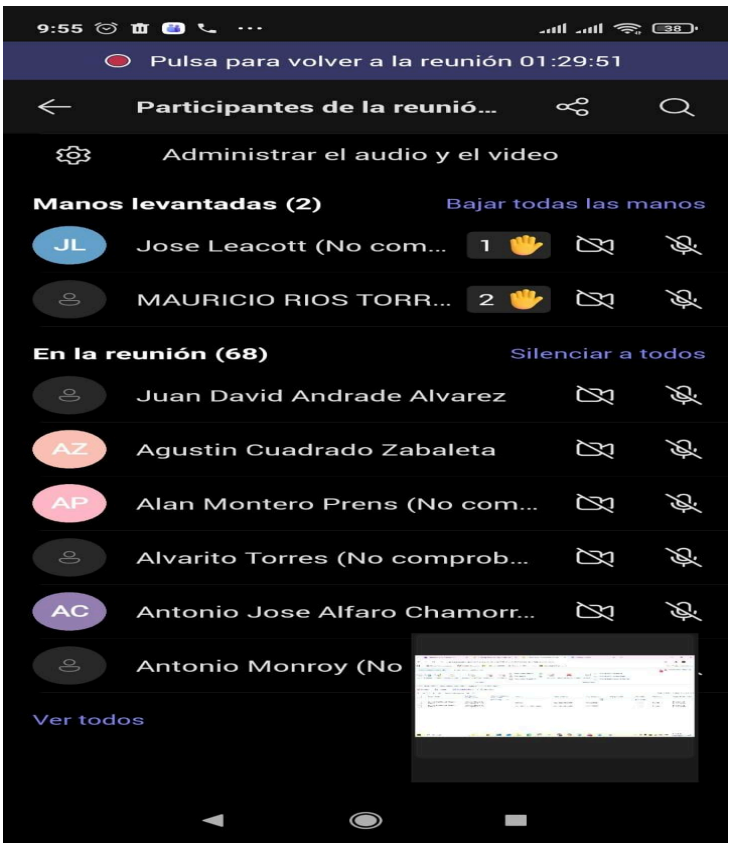

Alcaldía Mayor de
Cartagena de Indias

SIC
SISTEMA DE IDENTIFICACIÓN
Y CARACTERIZACIÓN

Registro de Asistencia

Registre su asistencia completando este formulario. Ingrese su información personal y los datos requeridos para confirmar su participación. ¡Gracias por ser parte de esta actividad!

Protección de datos personales

La Alcaldía Mayor de Cartagena de Indias, en cumplimiento de la Ley 1581 de 2012 y su normativa reglamentaria, actúa como responsable y/o encargado del tratamiento de datos personales, garantizando su seguridad y confidencialidad. Los datos personales, incluyendo los sensibles, serán tratados conforme a los principios de legalidad, finalidad, libertad, veracidad, transparencia, acceso, seguridad y confidencialidad, en operaciones como recolección, almacenamiento, uso, circulación y supresión de la información proporcionada por terceros a través de los distintos canales de recolección de datos. Para más información sobre el uso y protección de sus datos personales, consulte nuestra Política de Tratamiento de Datos Personales en el sitio web: www.cartagena.gov.co

¿Autoriza el tratamiento de sus datos personales conforme a la política de protección de datos de la Alcaldía de Cartagena?

- (●) Sí, autorizo

Tipo de documento

Cédula de Ciudadanía

Número de documento

1047391867

Nombres

JUAN DAVID

Apellidos

Información del Formulario

Sexo

- (●) Masculino
- ( ) Femenino

Correo electrónico

andradejuan9@hotmail.com

Copyright © 2026 Alcaldia de Cartagena. Todos los derechos reservados.

Número de teléfono

3044850470

Etnia

Ninguno de los anteriores

Tipo de vinculación

- (●) Contratista
- ( ) Funcionario de planta
- ( ) Practicante laboral

Cargo

Prestación de Servicios

Seleccione su dependencia o unidad:

Secretaría General

Modalidad de la capacitación

- ( ) Presencial
- (●) Virtual

Fecha

03/02/2026

Hora

09:00 a. m.

¿Consideras que la capacitación fue útil para comprender y utilizar TRANSDOC - SIGOB?

Satisfacción

¿Qué tema le gustaría que se tratara las próximas sesiones?

- (●) Elaborar un documento
- ( ) Codificar un documento
- ( ) Hacer búsquedas
- ( ) Otro (Escriba su respuesta)

¿Tienes alguna duda o inquietud sobre TRANSDOC - SIGOB que no haya sido resuelta durante la capacitación?

- ( ) Sí
- (●) No

¿Tienes alguna sugerencia o comentario para mejorar futuras capacitaciones?

abrir mas espacios como este

Enviar

Registro

Copyright © 2026 Alcaldia de Cartagena. Todos los derechos reservados.

El día 09 de febrero del 2026, partícipe en la capacitación SIGOB precedida por el Dr. Damaso Pineda Espinosa
HORA: 9:30 am

	ALCALDÍA DISTRITAL DE CARTAGENA DE INDIAS	Codigo: GDOGC01-F002
	MACROPROCESO: GESTIÓN DOCUMENTAL	Version: 3.0
	PROCESO / SUBPROCESO: GESTIÓN DE LAS COMUNICACIONES OFICIALES / CREACIÓN Y DISEÑO DE LAS COMUNICACIONES OFICIALES	Fecha: 21/10/2025
	REGISTRO DE ASISTENCIA INSTITUCIONAL	Pagina: 1 de 1

Este formato contiene datos personales y sensibles. Autorizo a la Alcaldía Mayor de Cartagena de Indias D.T. y C. para recolectar, almacenar, usar y tratar mis datos personales, incluidos datos sensibles, conforme a la **Ley 1581 de 2012, el Decreto 1377 de 2013 y la Política de Tratamiento de Datos (Ver QR).** La información se utilizará para registrar mi asistencia, gestionar la participación, memoria institucional y divulgar actividades oficiales en medios de comunicaciones y redes sociales de la Alcaldía.También autorizo el uso de mi imagen, voz y/o video, sin compensacion economica, con fines informativos, pedagógicos o de promoción institucional. Puedo ejercer mis derechos de conocer, actualizar, rectificar o suprimir mis datos a través del correo **protecciondedatos@cartagena.gov.co** o los canales **PQRSDF(https://www.cartagena.gov.co/Atencion-y-Servicio-a-la-Ciudadania/PQRSDF)**. Declaro haber sido informado(a) de que el suministro de datos sensibles **(como género, etnia, discapacidad o firma)** son facultativos y **NO** estoy obligado(a) a proporcionarlos. **Al firmar este documento, confirmo que he leído y comprendido esta autorización, y que otorgo mi consentimiento de manera voluntaria y consciente.**

UNIDAD ADMINISTRATIVA:	SECRETARÍA GENERAL - EQUIPO PQR					TEMA/EVENTO:	CAPACITACIÓN PLATAFORMA SIGOB			
LUGAR:	EDIFICIO PORTUS PISO 23 SALA DE JUNTAS					FECHA:	09/02/2026		HORA:	
No.	NOMBRE	GENERO	ETNIA	CEDULA	PERSONA CON DISCAPACIDAD	DEPENDENCIA	CARGO	TELEFONO	CORREO ELECTRONICO	FIRMA
1	Diego Villarreal Espinosa	Masculino		1050975644		Sec. general	Abogado	3015966056	villarrealdiego880@gmail.com	DVillarreal
2	Fabian Medina Medina	Masculino		1193541313		Sec General	Abogado	3017198539	medinadariofabian@gmail.com	Fabian Medina
3	Nahomy V. Arias Lans	Femenino		1043642762		Sec. general.	Abogado	3004187534	nahoariolans2@gmail.com	[illegible]
4	Jehan Alí Alí	femenino		1002372012		Sec. General	Abogada	3005302181	Jehanali.al@hotmail.com	Jehan Alí Alí
5	Juan David Andrade Alvarez	Masculino		1047391867		Sec. General	Abogado	3044850470	PQrsSecGeneral88@Cartagena.gov.co	[illegible]
6	Valeria Caraballo Toro	femenino		1002248597		Sec general	Abogada	3005518250	vcaraballot@gmail.com	[illegible]
7	Camila Livingston B	Femenino		1047504818		Sec. general	Abogada	3013342524	camilalivingstonbarrios@gmail.com	Camila L.B
8	Donoso Pineda E	M	N/A	7167641	N/A	Sec General	Abogado	3/0 68213921	donosopineda@hotmail.com	[illegible]
9	Tania Casarrubia	femenino		32936633		Sec General	Abogado	3053843589	issa0509@Hotmail.com	[illegible]
10	Dayana Carrasquilla	femenino		1001901025		Sec General	Abogado	3017274346	Dayanac-@hot.com	Dayana
11	Luis Miguel Rangel	masculino	N/A	1047913752	N/A	Sec. General	Abogado	3012527608	abogadorangel16@gmail.com	[illegible]

El día 10 de febrero del 2026, partícipe en la capacitación martes de SIGOB
HORA: 9:00 am

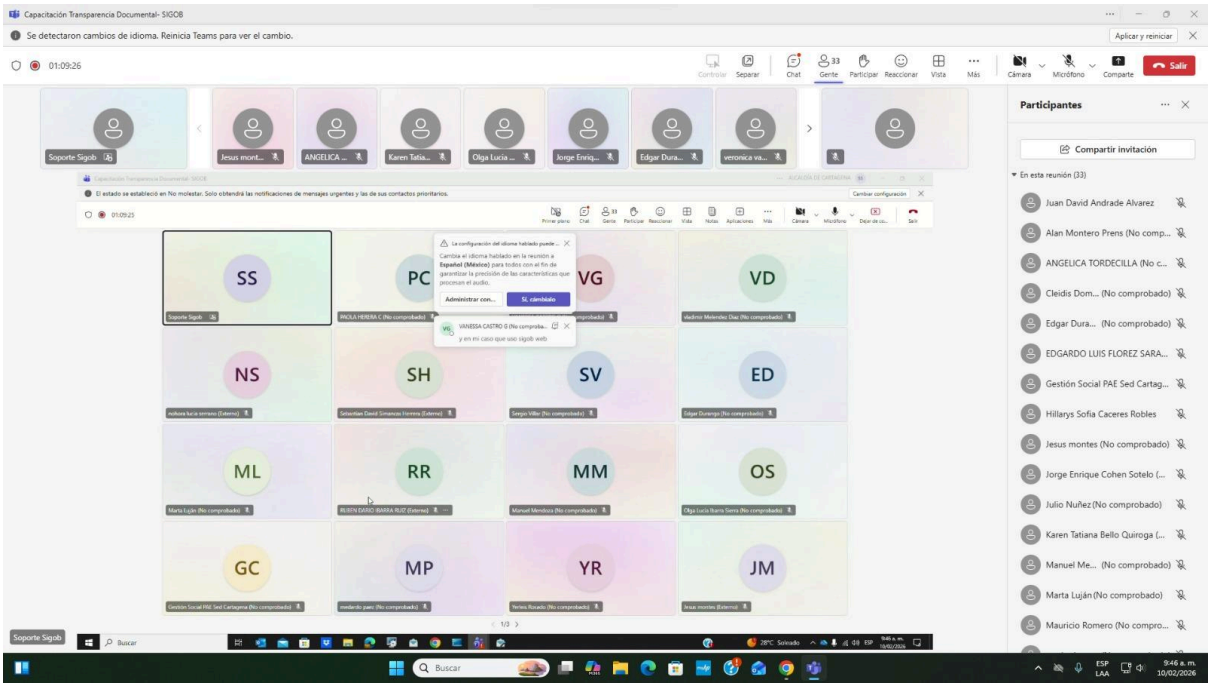

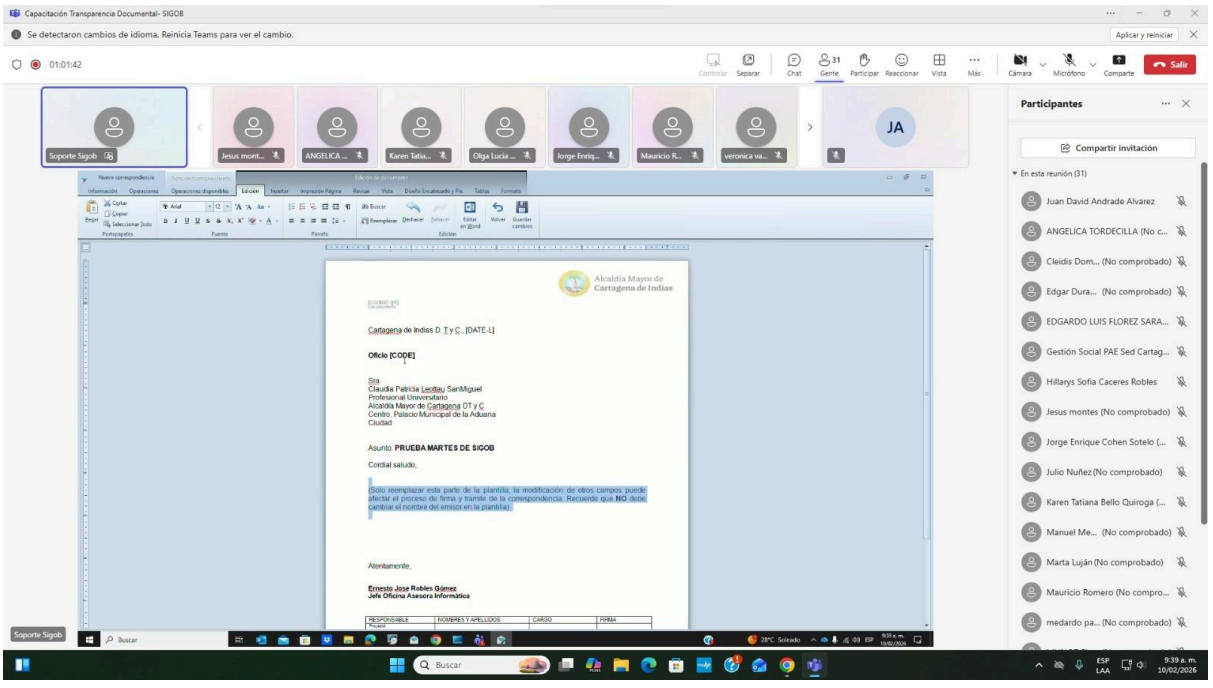

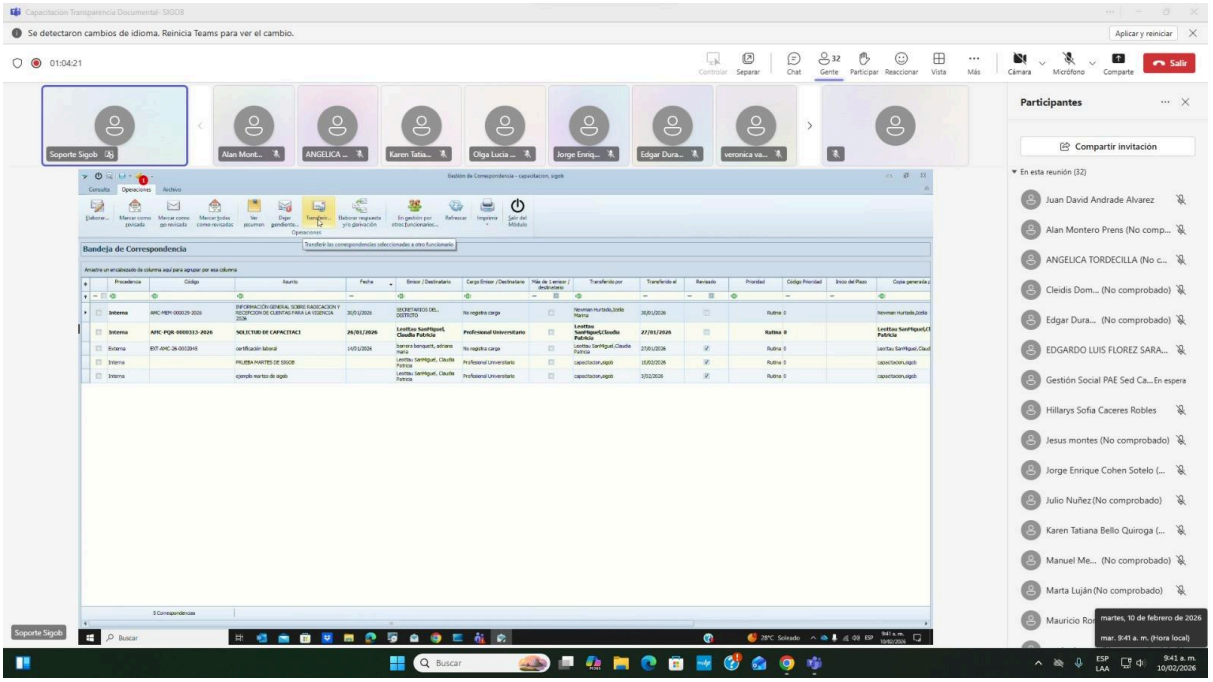
Capacitación Transparencia Documental- SIGOB
Se detectaron cambios de idioma. Reinicia Teams para ver el cambio.
Aplicar y reiniciar
01:04:21
Salir
Participantes
Compartir invitación
En esta reunión (32)
Bandeja de Correspondencia
martes, 10 de febrero de 2026
mar. 9:41 a. m. (Hora local)
9:41 a. m.
10/02/2026

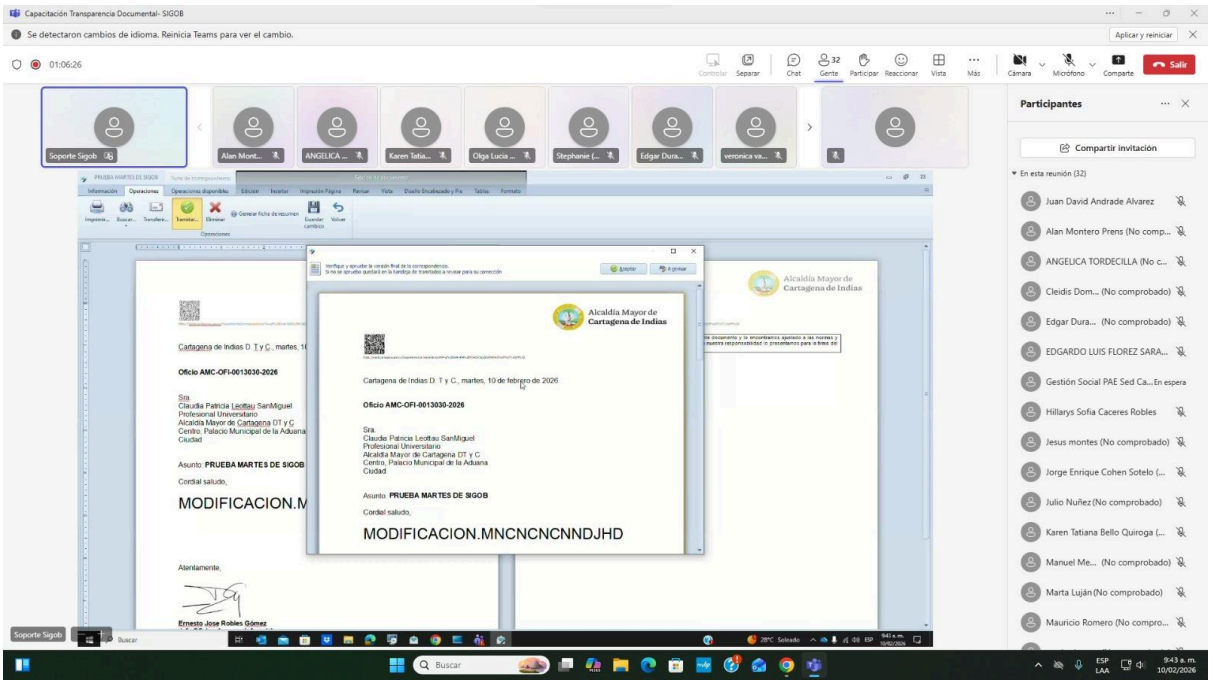
Capacitación Transparencia Documental- SIGOB
Se detectaron cambios de idioma. Reinicia Teams para ver el cambio.
Aplicar y reiniciar
01:06:26
Salir
Participantes
Compartir invitación
En esta reunión (32)
Alcaldía Mayor de Cartagena de Indias
Cartagena de Indias D. T y C., martes, 10 de febrero de 2026
Oficio AMC-OFI-0013030-2026
Sra.
Claudia Patricia Leoltau SanMiguel
Profesional Universitario
Alcaldía Mayor de Cartagena DT y C.
Centro, Palacio Municipal de la Aduana
Ciudad
Asunto: PRUEBA MARTES DE SIGOB
Cordial saludo,
MODIFICACION.MNCNCNCNNDJHD
9:43 a. m.
10/02/2026

Alcaldía Mayor de Cartagena de Indias

SIC SISTEMA DE IDENTIFICACIÓN Y CARACTERIZACIÓN

Registro de Asistencia

Registre su asistencia completando este formulario. Ingrese su información personal y los datos requeridos para confirmar su participación. ¡Gracias por ser parte de esta actividad!

Protección de datos personales

La Alcaldía Mayor de Cartagena de Indias, en cumplimiento de la Ley 1581 de 2012 y su normativa reglamentaria, actúa como responsable y/o encargado del tratamiento de datos personales, garantizando su seguridad y confidencialidad. Los datos personales, incluyendo los sensibles, serán tratados conforme a los principios de legalidad, finalidad, libertad, veracidad, transparencia, acceso, seguridad y confidencialidad, en operaciones como recolección, almacenamiento, uso, circulación y supresión de la información proporcionada por terceros a través de los distintos canales de recolección de datos. Para más información sobre el uso y protección de sus datos personales, consulte nuestra Política de Tratamiento de Datos Personales en el sitio web: **www.cartagena.gov.co**

Información del Formulario

¿Autoriza el tratamiento de sus datos personales conforme a la política de protección de datos de la Alcaldía de Cartagena?

- (●) Sí, autorizo

Registro

Número de documento

1047391867

Nombres

Juan David

Apellidos

Andrade Alvarez

Sexo

- (●) Masculino
- ( ) Femenino

Correo electrónico

pqrssecgeneral8@cartagena.gov.co

Copyright © 2026 Alcaldia de Cartagena. Todos los derechos reservados.

Número de teléfono

3044850470

Etnia

-- Seleccione una Opcion --

Tipo de vinculación

- (•) Contratista
- ( ) Funcionario de planta
- ( ) Practicante laboral

Cargo

Prestación de Servicios

Seleccione su dependencia o unidad:

Secretaría General

Modalidad de la capacitación

- ( ) Presencial
- (•) Virtual

Fecha

10/02/2026

Hora

09:00 a. m.

Satisfacción

¿Consideras que la capacitación fue útil para comprender y utilizar TRANSDOC - SIGOB?

- (•) Sí
- ( ) No

¿Qué tema le gustaría que se tratara las próximas sesiones?

- (•) Elaborar un documento
- ( ) Codificar un documento
- ( ) Hacer búsquedas
- ( ) Otro (Escriba su respuesta)

¿Tienes alguna duda o inquietud sobre TRANSDOC - SIGOB que no haya sido resuelta durante la capacitación?

- ( ) Sí
- (•) No

¿Tienes alguna sugerencia o comentario para mejorar futuras capacitaciones?

N/A

Enviar

Copyright © 2026 Alcaldia de Cartagena. Todos los derechos reservados.

Versión de Jazzmin 3.0.1

El día 10 de febrero del 2026 a las 10:30 am. Asistí a Inducción a Contratista, precedida por la Dra. Gina Vélez. Asesora de Servicios Públicos

.

ALCALDÍA DISTRITAL DE CARTAGENA DE INDIAS	Codigo: GDOGC01-F002
MACROPROCESO: GESTIÓN DOCUMENTAL	Version: 3.0
PROCESO / SUBPROCESO: GESTIÓN DE LAS COMUNICACIONES OFICIALES / CREACIÓN Y DISEÑO DE LAS COMUNICACIONES OFICIALES	Fecha: 21/10/2025
REGISTRO DE ASISTENCIA INSTITUCIONAL	Pagina: 1 de 1

Este formato contiene datos personales y sensibles. Autorizo a la Alcaldía Mayor de Cartagena de Indias D.T. y C. para recolectar, almacenar, usar y tratar mis datos personales, incluidos datos sensibles, conforme a la Ley 1581 de 2012, el Decreto 1377 de 2013 y la Política de Tratamiento de Datos (Ver QR). La información se utilizará para registrar mi asistencia, gestionar la participación, memoria institucional y divulgar actividades oficiales en medios de comunicaciones y redes sociales de la Alcaldía.También autorizo el uso de mi imagen, voz y/o video, sin compensacion economica, con fines informativos, pedagógicos o de promoción institucional. Puedo ejercer mis derechos de conocer, actualizar, rectificar o suprimir mis datos a través del correo **protecciondedatos@cartagena.gov.co** o los canales **PQRSDF(https://www.cartagena.gov.co/Atencion-y-Servicio-a-la-Ciudadania/PQRSDF)**. Declaro haber sido informado(a) de que el suministro de datos sensibles **(como género, etnia, discapacidad o firma)** son facultativos y NO estoy obligado(a) a proporcionarlos. **Al firmar este documento, confirmo que he leído y comprendido esta autorización, y que otorgo mi consentimiento de manera voluntaria y consciente.**

UNIDAD ADMINISTRATIVA: Secretaría General / Servicios Públicos **TEMA/EVENTO:** Inducción contratistas

LUGAR: Ed. Portus, Piso 2-2 - Sala de debate **FECHA:** 10/02/2026 **HORA:** 10:40 AM

No.	NOMBRE	GENERO	ETNIA	CEDULA	PERSONA CON DISCAPACIDAD	DEPENDENCIA	CARGO	TELEFONO	CORREO ELECTRONICO	FIRMA
1	Victor Caborial Vargas	M	—	1143548534	—	Secretaría General	P.U.	3015281342	Vicabarial@cartagena.gov.co	
2	Jorge Uribel	M	—	1235042103	—	Secretaría General	Practicante	3243670910	Jorgeuribel01@hotmail.com	Jorgeuribel
3	Tania Casanova	F		32936633	—	Secretaria G.	Abogada	3053843589	tissaos04@Hotmail.com	Tania C.
4	Dayana Carnaval	F	—	1001461023	—	Secretaría G.	abogada	3017271834	Dayanac-@hotmail.com	
5	Jehan Alí Alí	F	N/A	1002378012	—	Secretaría General	Abogada	3005302191	Jehanalialí@hotmail.com	Jehan Alí Alí
6	Valeria Caraballo T.	F.	—	1002248897	—	Secretaría general	Abogada	3005518250	Vcaraballot@gmail.com	
7	Juan David Andrade	M	—	1047391867	—	Secretaría General	Abogado	3044851423	andradejuan9@hotmail.co	
8	Katherine Hernandez S	F	—	6870273	—	Secretaria General	Asesor E	3001525997	Kathere@gmail.com	
9	Victor Elías Reed	M	—	1047388000	—	Serv. Publicos	P.T	3003267731	Vreedm@cartagena.gov.co	
10	Yamile Villarreal C.	F	—	45.676.413	—	Sec. General	Precodigo 222		mullanalc@cartagena.gov.co	
11	Reina Patricia Velez	F	—	AS537777	—	Serv. Publ.	Asesor	Servicios	Publicos@cartagena.gov.co	

El día 12 de febrero del 2026. Participe en la mesa de trabajo de Coordinación de Seguimiento y evaluación PQRS

Hora: 02:30 pm

Agregar pie de foto

Jueves, 12 de febrero de 2026, 2:40 p.m. Ajustar

IMG_0398

Apple iPhone 15 Pro Max JPEG

Cámara ultra gran angular — 13 mm ƒ2,2

10 MP • 4032 × 2477 • 2,7 MB COLORIDO

ISO 250 | 14 mm | 0 ev | ƒ2,2 | 1/120 s

Agregar pie de foto

Jueves, 12 de febrero de 2026, 3:02 p.m. Ajustar

IMG_0399

Apple iPhone 15 Pro Max JPEG

Cámara ultra gran angular — 13 mm ƒ2,2

12 MP • 4032 × 3024 • 1,8 MB COLORIDO

ISO 250 | 14 mm | 0 ev | ƒ2,2 | 1/60 s

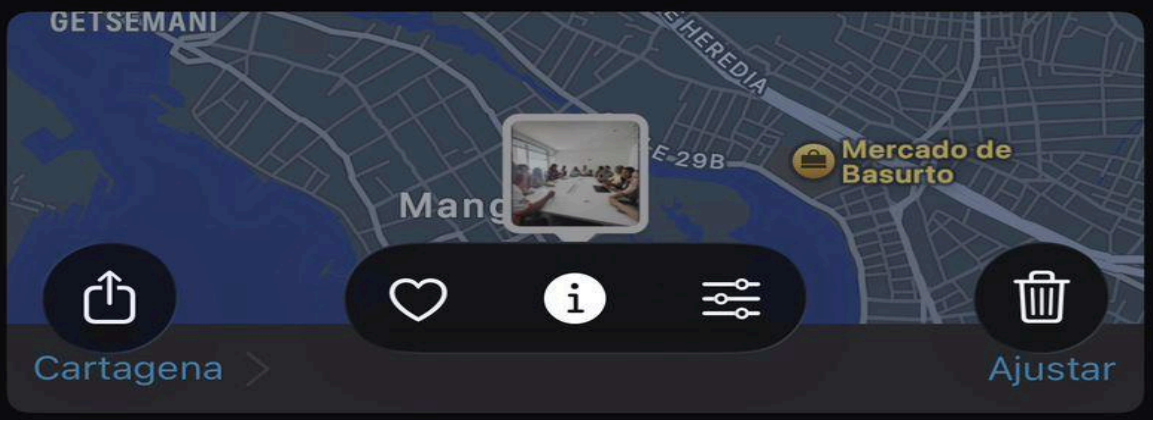

	ALCALDÍA DISTRITAL DE CARTAGENA DE INDIAS	Codigo: GDOGC01-F002
	MACROPROCESO: GESTIÓN DOCUMENTAL	Version: 3.0
	PROCESO / SUBPROCESO: GESTIÓN DE LAS COMUNICACIONES OFICIALES / CREACIÓN Y DISEÑO DE LAS COMUNICACIONES OFICIALES	Fecha: 21/10/2025
	REGISTRO DE ASISTENCIA INSTITUCIONAL	Pagina: 1 de 1

Este formato contiene datos personales y sensibles. Autorizo a la Alcaldía Mayor de Cartagena de Indias D.T. y C. para recolectar, almacenar, usar y tratar mis datos personales, incluidos datos sensibles, conforme a **la Ley 1581 de 2012, el Decreto 1377 de 2013 y la Política de Tratamiento de Datos (Ver QR)**. La información se utilizará para registrar mi asistencia, gestionar la participación, memoria institucional y divulgar actividades oficiales en medios de comunicaciones y redes sociales de la Alcaldía.También autorizo el uso de mi imagen, voz y/o video, sin compensacion economica, con fines informativos, pedagógicos o de promoción institucional. Puedo ejercer mis derechos de conocer, actualizar, rectificar o suprimir mis datos a través del correo **protecciondedatos@cartagena.gov.co** o los canales **PQRSDF(https://www.cartagena.gov.co/Atencion-y-Servicio-a-la-Ciudadania/PQRSDF)**. Declaro haber sido informado(a) de que el suministro de datos sensibles (como género, etnia, discapacidad o firma) son facultativos y **NO** estoy obligado(a) a proporcionarlos. **Al firmar este documento, confirmo que he leido y comprendido esta autorización, y que otorgo mi consentimiento de manera voluntaria y consciente.**

UNIDAD ADMINISTRATIVA:	Secretaria General	TEMA/EVENTO:	Coordinacion seguimiento y evaluacion PQRS.
LUGAR:	Edif. Portus - B. Manga	FECHA:	12-02-2026
		HORA:	2:30 pm

No.	NOMBRE	GENERO	ETNIA	CEDULA	PERSONA CON DISCAPACIDAD	DEPENDENCIA	CARGO	TELEFONO	CORREO ELECTRONICO	FIRMA
1	Jorge Darío Corrales	M	N/A	1007583351	No	Sec. General	Abogado Legislativo	302246861	jdcorralesh@gmail.com	[signature]
2	Jehan Ali Alí	F	N/A	1002372012	No	Sec. general	Abogada	3005302181	Jehanaliali@hotmail.com	Jehan Alí Alí
3	Camila Livingston	F	N/A	1047504818	No	Sec General	abogado	3013342324	camilalivingstonhanius@gmail.com	Camila L.B
4	Valeria Caraballo Toro.	F	N/A	1002248597	No	Sec. General.	Abogada	3005518250	Vcaraballo+@gmail.com.	[signature]
5	Diego Villarreal Espinosa	M	N/A	1050975644	No	Sec. General	Abogado	3015966056	villarrealdiego880@gmail.com	[signature]
6	Dayana Carrasquilla	F	N/A	1001901025	No	Sec. General	Abogada	3017274346	Dayanac@hotmail.com	[signature]
7	Tania Casanubio	F	N/A	32436633	No	Sec General	Abogada	3053843589	issao509@Hotmail.com	Tania C.
8	Juan P. Andrade	M	N/A	1047391861	No	Sec. General	Abogado	304485042	andradejuan9@hotmail.com	[signature]
9	Nelson J. Caro Manrique	F	N/A	45531023	No	Sec General	Ases. Externo	3014178145	iluminadacaro@hotmail.com	[signature]
10	Diana Calvo Gonsalez	F	N/A	1047379072	No	Sec. General	Asesor Externo	3135235174	dianacalvog@hotmail.com	[signature]
11	Luis Miguel Rangel Tapia	M	N/A	1047413732	No	Sec. General	Abogado Externo	3012527608	abogadorangel16@gmail.com	[signature]
	Damaso Pineda	M	N/A	9167644	N/A	Sec General	As. Jurídico	310 6021394	damasopineda@hotmail.com.	[signature]
	Sandra Arnedo Alvarez	F	NA	1047376368	NA	Sec Gral	Asesora Ext	—	—	[signature]
	Ronal David Garcia	M	AFRO	1143402471	NA	Sec General	Asesor	322767[illegible]	rdgarciam@cartagena.gov	[signature]

Anexo 5

Obligación: Apoyar en la elaboración de oficios, requerimientos, convocatorias, y en general cualquier documento jurídico con los asuntos referentes a la Secretaria General y a los Servicios Públicos.

Respuesta oficio AMC-OFI-0020894-2026, por correspondencia radicada en nuestro sistema de gestión documental con código de registro No. EXT-AMC-25-0073396 remitido por peticionario Anónimo – E-mail: lopezprascaeliseo@gmail.com

Alcaldía Mayor de
Cartagena de Indias

[CODIGO-QR]
[URL-DOCUMENTO]

Cartagena de Indias D. T y C., Viernes, 20 de febrero de 2026

Oficio AMC-OFI-0020894-2026

Señor
ANONIMO
Email: Lopezprascaeliseo@gmail.com
Ciudad

Asunto: **Solicito apoyo con empresa Afinia**

Cordial saludo,

En atención a la correspondencia radicada en nuestro sistema de gestión documental con código de registro No. **EXT-AMC-25-0073396,** de fecha 14 de junio 2025, mediante el cual solicita apoyo institucional frente a la situación presentada con ocasión de los trabajos de mantenimiento adelantados por la empresa AFINIA, consistentes en la poda de árboles y la permanencia de residuos vegetales en el barrio Crespo, lo que presuntamente estaría generando proliferación de zancudos, nos permitimos informarle lo siguiente:

Una vez revisado el contenido de su solicitud, se evidenció que no fue aportada la dirección exacta o punto específico donde se presenta la afectación, ni registros fotográficos que permitan individualizar con precisión el lugar de los hechos. Dicha información resulta necesaria para poder efectuar la verificación en campo y adelantar las gestiones administrativas correspondientes.

En consecuencia, y con el fin de dar trámite adecuado a su requerimiento, se le solicita de manera respetuosa complementar la información, indicando la dirección exacta, referencias claras del sitio afectado y, de ser posible, soportes fotográficos que evidencien la situación descrita, a fin de proceder con las actuaciones pertinentes y, de ser del caso, realizar la remisión a la entidad competente.

Scanned with CamScanner

[CODIGO-QR]
[URL-DOCUMENTO]

Por tal motivo y en virtud de los establecido en el articulo 17 de la Ley 1755 de 2015 respetuosamente le requerimos aportar en un termino de **UN (1) MES** contados a partir del presente escrito.

En caso de no allegar la información requerida dentro del termino señalado, se entenderá que ha desistido de su petición, procediendo al archivo de la misma, conforme a la norma antes citada.

Agradecemos su colaboración para poder dar tramite correspondiente a su solicitud

Atentamente,

Gina Patricia Vélez Ortiz
Asesor Codigo 105 Grado 47

RESPONSABLE	NOMBRES Y APELLIDOS	CARGO	FIRMA
Proyectó	Juan David Andrade Alvarez	Asesor Externo	Juan David Andrade.
Revisó	Damaso Pineda Espinosa	Asesor Jurídico Externo S.G.D	
Los arriba firmantes declaramos que hemos revisado el presente documento y lo encontramos ajustado a las normas y disposiciones legales y/o técnicas vigentes y, por lo tanto, bajo nuestra responsabilidad lo presentamos para la firma del remitente.			

Scanned with CamScanner

Anexo 6

Obligación: Mantener la bandeja del sistema de gestión SIGOB al día, cumpliendo con los términos oportunos de respuesta, lo cual será verificado por el supervisor del contrato.

Se realizó la revisión de toda la bandeja de SIGOB y se tiene al día.

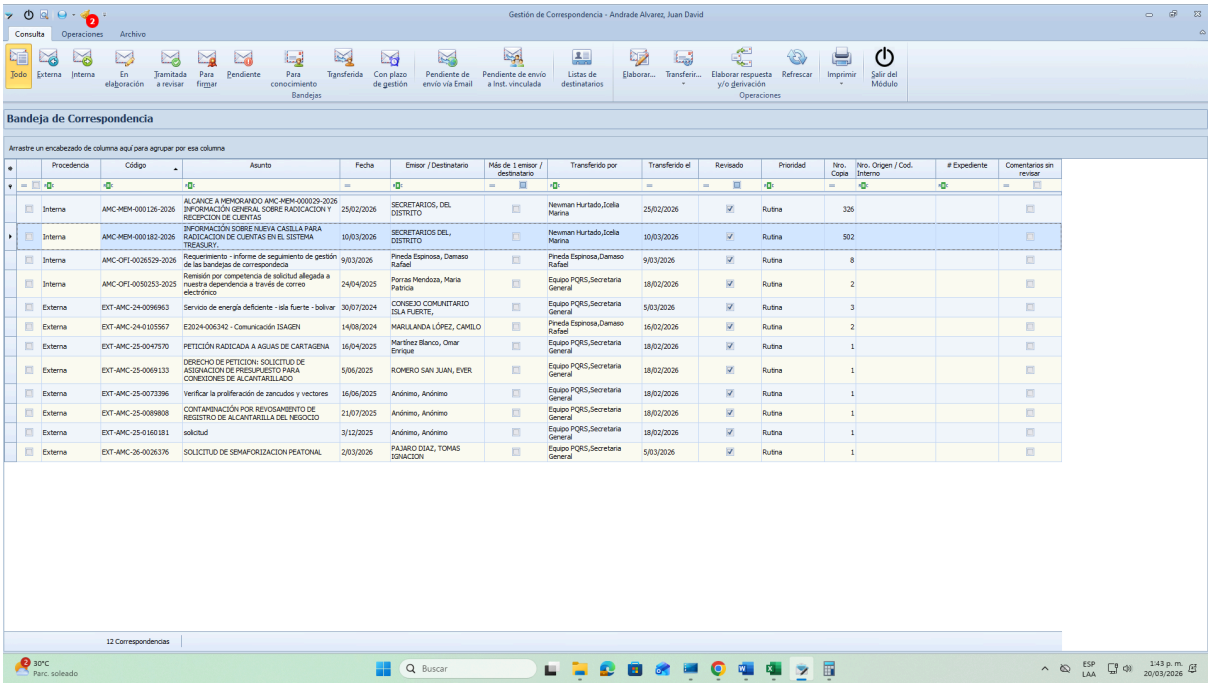

Anexo 7

Obligación: Apoyar en la notificación de los actos administrativos que la Secretaria General tenga a su cargo expedido por el Alcalde Mayor de Cartagena y demás documentos que se requieran notificar.

Notifique el Decreto No.0046 de febrero 16 del 2026 el día 17 de febrero.

Outlook

Notificación Decreto No. 0046 Febrero 16 del 2026

Desde Notificaciones Actos Administrativos <notificacionesactosadministrativossecgeneral@cartagena.gov.co>
Fecha Mar 17/02/2026 16:06
Para control interno <cinterno@cartagena.gov.co>

1 archivo adjunto (724 KB)
46.pdf;

Reciba un cordial saludo

De conformidad a lo establecido en el artículo 56 de la Ley 1437 de 2011; mediante el presente mensaje electrónico se notifica el acto administrativo correspondiente a; DECRETO 0046 con fecha 16 de febrero del 2026. " Por medio del cual se adopta el enfoque de sistema de seguro para la gestión de seguridad vial, del Distrito de Cartagena de Indias, y se dictan otras disposiciones.

Cordialmente.

MARÍA PATRICIA PORRAS MENDOZA

Secretaria General Distrito de Cartagena

Proyectó: *Juan David Andrade Alvarez / Apoyo a la Gestión*

Anexo 8

Obligación: Atender todas las actividades que le sean asignadas por la Secretaria General de acuerdo con la naturaleza de su objeto contractual.

Apoyo en la revisión y depuración de la base de datos de correspondencia radicada del área de Servicios Públicos. (25)

EXT-AMC-24-0107957	Oficio	Archivada por Vencimiento
EXT-AMC-24-0105977	Solicitud	AMC-OFI-0014398-2026
EXT-AMC-24-0105567	Solicitud	AMC-OFI-0015816-2026
EXT-AMC-24-0104817	Oficio	AMC-OFI-0015817-2026
EXT-AMC-24-0104109	Oficio	AMC-OFI-0016011-2026
EXT-AMC-24-0103302	Solicitud	AMC-OFI-0016333-2026
EXT-AMC-24-0100355	Requerimiento Contraloría (	AMC-OFI-0017397-2026
EXT-AMC-24-0098757	Oficio	AMC-OFI-0016499-2026
EXT-AMC-24-0098647	Requerimientos Especiales	Ya tiene respuesta
EXT-AMC-24-0096963	Quejas	AMC-OFI-0018261-2026
EXT-AMC-24-0093984	Oficio	Instrucción Recibida
EXT-AMC-24-0090334	Oficio	ud es una respuesta de IPSE dando respuesta a una solicitud que la Alc
EXT-AMC-24-0089516	Oficio	Instrucción Recibida
EXT-AMC-24-0085104	Oficio	Archivada por no tener anexos
EXT-AMC-24-0084494	Solicitud	Archivada por Vencimiento
EXT-AMC-24-0083600	Solicitud	Archivada por Vencimiento
EXT-AMC-24-0082496	Solicitud	Archivada por Vencimiento
EXT-AMC-24-0082331	Solicitud	Archivada por Vencimiento
EXT-AMC-24-0081062	Oficio	Archivada por Vencimiento
EXT-AMC-24-0080489	Quejas	Archivada por Vencimiento
EXT-AMC-24-0080474	Oficio	Archivada por Vencimiento
EXT-AMC-24-0079410	Solicitud	Archivada por Vencimiento
EXT-AMC-24-0077194	Requerimiento Personería (	Archivada por Vencimiento
EXT-AMC-24-0076945	Oficio	Archivada por Vencimiento
EXT-AMC-24-0074567	Oficio	Archivada por Vencimiento