Contato

# SEGURIDAD ACTIVA L & L LTDA

NIT. 816.003.445-8
CALLE 4# 12-22
TEL 6088716880 - 3108900301
NEIVA - HUILA

VIGILANCIA PRIVADA Y ESCOLTAS
RESOLUCION DE LA SUPERVIGILANCIA FACTURA ELECTRONICA DE VENTA No.
RENOVADO - SUPERVIGILANCIA - RESOLUCION - MINCOMUNICACIONES

**CR 824**

| | | | |
|---|---|---|---|
| Adquiriente | INSTITUTO DE TRANSITO Y TRANSPORTE DEL HUILA | Fecha | Forma y metodo de pago |
| Identific. | NIT 800115005-3 Tels: 098-8387123 | Dic-17-2025 | CREDITO CUENTAS X COBRAR CLIENTES |
| Direccion | CLL 4 7 20<br>Rivera - Huila | Vencimiento | Vendedor |
| | | Dic-17-2025 | SEGURIDAD ACTIVA |

| # | REF/COD. | DETALLE | %IVA | CANT. | VR/UNIT | VR/TOTAL |
|---|---|---|---|---|---|---|
| 1 | 001 | Servicio de Vigilancia y Seguridad Privada fija | | 1.00 | 39,039,960.00 | 39,039,960.00 |
| 2 | 002 | AIU | 19 | 1.00 | 4,337,776.00 | 4,337,776.00 |

*OBSERVACIONES:*

*PRESTACION DEL SERVICIO DE VIGILANCIA Y SEGURIDAD PRIVADA EN EL INSTITUTO DE TRASPORTE Y TRANSITO DEL HUILA, CON EL FIN DE ASEGURAR LA PROTECCION Y CUSTIDIA DE BIENES MUEBLES E INMUEBLES DE PROPIEDAD DEL INSTITUTO, Y DE LOS QUE LEGAMENTE SEA O LLEGARE A SER RESPONSABLE DE SUS FUNCIONARIOS, CONTRATISTAS Y/O VISITANTES.*

*Contrato No. 028-2025*

*SERVICIO DE VIGILANCIA Y SEGURIDAD PRIVADA. DICBRE. 2025 $ 14.733.971*

*OTRO SI No. 1 ADICION Y PRORROGA AL CONTRATO DE PRESTACION DE SERVICIOS No. 028-2025*
*SERVICIO DE VIGILANCIA Y SEGURIDAD PRIVADA. ENERO 2026 $ 14.733.971*
*SERVICIO DE VIGILANCIA Y SEGURIDAD PRIVADA. FEBRERO 2026 $ 14.733.971*

*TOTAL FACTURADO $ 44.201.913*

CUP 1463044

INSTITUTO DE TRANSITO Y TRANSPORTE DEL HUILA
CARLOS ALFREDO MOSQUERA CORTES
DIRECTOR

Total items : 2

| RECARGOS | DESCUENTOS | Tarifas de impuestos | Base | Impuesto |
|---|---|---|---|---|
| | | IVA 0.00% | 39,039,960 | 0 |
| | | IVA 19.00% | 4,337,776 | 824,177 |

| | |
|---|---|
| Subtot. | 43,377,736.00 |
| Iva/Inc | 824,177.44 |
| Redondeo | -0.44 |
| **TOTAL$** | **44,201,913.00** |

Representación grafica Factura electrónica de venta. Fabricante software y proveedor tecnológico: SYSCAFE S.A.S Nit:900083058-7 Software:Syscafe. Autorización DIAN No.18764072200918 de Jun-04-2024 Vigencia: 24 meses Vence: Jun-04-2026 Rango: CR 601-1000

Son: CUARENTA Y CUATRO MILLONES DOSCIENTOS UN MIL NOVECIENTOS TRECE PESOS mcte.

FAVOR CONSIGNAR EN LA CTA.DE AHORROS N°. 24084054467 BANCO CAJA SOCIAL
SOMOS AUTORETENEDORES DE ICA EN LA CUIDAD DE NEIVA-ACTIVIDAD ECONOMICA CIIU 8010.
ESTA FACTURA SE ASIMILA EN TODOS SUS EFECTOS LEGALES A UN TITULO VALOR SEGÚN LEY 1231 DE JULIO 17 DE 2008 DEL CODIGO COMERCIO.PAGUESE A NOMBRE DE SEGURIDAD ACTIVA L&L LTDA PROTEGIDO CON SELLO-EFECTUAR RETENCIÓN EN LA FUENTE DEL 2%.

CUFE: d2943a939d877ef852b979f107408d70162be676803614a367dab9cc63d947c93d7988fdbd607f0e2d898a3c4f86472a

Rivera - Huila, 19 de marzo de 2026

Señores:
**INSTITUTO DE TRANSPORTES Y TRANSITO DEL HUILA**
Rivera - Huila

**Ref.: INFORME DE ACTIVIDADES Y CERTIFICACIÓN DE PAGO DEL CONTRATO No. 028 DE 2025, PERIODO COMPRENDIDO DESDE EL 01 AL 28 DE FEBRERO DE 2026**

1. **OBJETIVO: "PRESTACIÓN DEL SERVICIO DE VIGILANCIA Y SEGURIDAD PRIVADA EN EL INSTITUTO DE TRANSPORTES Y TRÁNSITO DEL HUILA, CON EL FIN DE ASEGURAR LA PROTECCIÓN Y CUSTODIA DE BIENES MUEBLES E INMUEBLES DE PROPIEDAD DEL INSTITUTO, Y DE LOS QUE LEGALMENTE SEA O LLEGARE A SER RESPONSABLE Y DE SUS FUNCIONARIOS, CONTRATISTAS Y/O VISITANTES".**

2. **INFORMACIÓN DEL CONTRATO**

| | |
|---|---|
| CONTRATO No. | 028 - 2025<br>Del 25/03/2025 |
| CLASE DE CONTRATO: | PRESTACIÓN DE SERVICIOS |
| CONTRATISTA: | SEGURIDAD ACTIVA L&L LTDA<br>NIT. 816.003.445-8 |
| OBJETO: | PRESTACIÓN DEL SERVICIO DE VIGILANCIA Y SEGURIDAD PRIVADA EN EL INSTITUTO DE TRANSPORTES Y TRÁNSITO DEL HUILA, CON EL FIN DE ASEGURAR LA PROTECCIÓN Y CUSTODIA DE BIENES MUEBLES E INMUEBLES DE PROPIEDAD DEL INSTITUTO, Y DE LOS QUE LEGALMENTE SEA O LLEGARE A SER RESPONSABLE Y DE SUS FUNCIONARIOS, CONTRATISTAS Y/O VISITANTES. |
| CDP No. | 60 |
| CDP ADICIONAL No. | 491 |
| RP No. | 102 |
| RP ADICIONAL No. | 482 |
| **CONDICIONES INICIALES** | |
| VALOR INICIAL DEL CONTRATO: | **$132.605.739** |
| VALOR ADICIONAL: | **$ 29.467.942.oo** |
| VALOR TOTAL DEL CONTRATO: | **$162.073.681.oo** |
| PLAZO INICIAL DE | NUEVE (9) MESES |

| | | | |
|---|---|---|---|
| EJECUCION: | | | |
| PLAZO ADICIONAL | DOS (2) MESES | | |
| PLAZO TOTAL | ONCE (11) MESES | | |
| SUPERVISIOR: | CARLOS ALFREDO MOSQUERA CORTES | | |
| FECHA DE INICIO: | 01/04/2025 | | |
| **MODIFICACIONES:** | | | |
| CESION: | N.A. | FECHA: | DIA/MES/AÑO |
| ADICIONAL EN VALOR: | $ 29.467.942.oo | FECHA: | 24/11/2025 |
| PRORROGAS: | DOS (2) MESES | FECHA: | 01/01/2026 AL 28/02/2026 |
| FECHA DE TERMINACION: | 28/02/2026 | | |

3. **DESARROLLO DE LA EJECUCIÓN DEL CONTRATO:** Teniendo en cuenta que he asumido la **SUPERVISIÓN** del contrato de la referencia, me permito presentar el informe del desarrollo del objeto contractual.

| OBLIGACIONES ESPECÍFICAS DEL CONTRATISTA | | |
|---|---|---|
| **ITEM** | **OBLIGACION** | **OBSERVACIÓN** |
| 1 | Vigilancia permanente las 24 horas del día, los 30 días del mes en la sede principal del Instituto, ubicada en la Vereda Bajo Pedregal, 100 mts cruce de Rivera. | CUMPLE |
| 2 | EL CONTRATISTA supervisará las 24 horas con coordinador calificado en esta área, el cual efectuará la inspección al puesto de vigilancia y seguridad privada, quedando registro de esta actividad en la minuta de cada puesto de vigilancia. Estas supervisiones tendrán una frecuencia de cada seis (6) horas. | CUMPLE |
| 3 | Igualmente, cuatro revistas semanales por parte del Jefe de operaciones para verificar consignas, toma de novedades y solución a estas. | CUMPLE |
| 4 | Todas las personas que presten el servicio de vigilancia deben estar dotadas con botón de pánico, arma, pito y linterna, como de su respectivo uniforme, excepto el personal destinado para atender las funciones de supervisor. | CUMPLE |

| | | |
|---|---|---|
| 5 | Todo el personal, sin excepción alguna, debe contar con el respectivo equipo de comunicaciones. | CUMPLE |
| 6 | El contratista deberá cancelar cumplidamente los salarios, prestaciones sociales e indemnizaciones laborales de Ley, al personal que ocupe dentro de la ejecución del contrato, so pena de ser reportado a la Superintendencia de Vigilancia y Seguridad Privada. | CUMPLE |
| 7 | Llevar a cabo la inducción en SST al personal que hará parte del desarrollo del servicio, dejando su respectivo registro y evaluación. Dicha actividad debe realizarse previo al inicio del contrato. | CUMPLE |
| 8 | El contratista deberá reportar por escrito al Supervisor del Contrato, los accidentes que se llegasen a presentar durante el desarrollo del objeto contractual, en un tiempo no mayor a tres días hábiles del evento; por otra parte, en el reporte deberá adjuntar el FURAT. | CUMPLE |
| 9 | Responsabilizarse de cualquier daño o perjuicio que por su culpa o la de su personal cause al Instituto y/o terceras personas, comprometiéndose a repararla en forma inmediata. | CUMPLE |
| 10 | El contratista deberá mantener un control de las alarmas y el monitoreo constante a los equipos de vigilancia para que se garantice la continuidad y adecuado funcionamiento. | CUMPLE |
| 11 | Las demás relacionadas con la naturaleza del contrato. | CUMPLE |
| **OBLIGACIONES DE LOS VIGILANTES** | | |
| 1 | Controlar el ingreso y salida de personas y bienes. | CUMPLE |
| 2 | Orientar a las personas para su correcto desplazamiento dentro de sitios de ejecución del Contrato. | CUMPLE |
| 3 | Revisar los bolsos y paquetes de las personas que ingresen o salgan de sitios de ejecución del Contrato. | CUMPLE |
| 4 | Mantener permanente comunicación entre los diversos puntos de vigilancia. | CUMPLE |
| 5 | Cumplir el horario de los turnos de servicio de vigilancia. | CUMPLE |
| 6 | Impedir el acceso de personas armadas a los sitios de ejecución del Contrato. | CUMPLE |
| 7 | Mantener excelente presentación personal. | CUMPLE |
| 8 | Usar los uniformes durante la prestación del servicio de | CUMPLE |

| | | |
|---|---|---|
| | vigilancia. | |
| **9** | Dar aviso al supervisor del Contrato de cualquier hecho o anomalía que se presente en los sitios de vigilancia a más tardar dentro de la hora siguiente a la ocurrencia. Si el hecho sucede en horas nocturnas, el informe se presentará a la primera hora hábil del día siguiente. | CUMPLE |
| **10** | Usar la credencial expedida por la empresa de vigilancia y seguridad privada a la vista de las personas (funcionarios y visitantes). | CUMPLE |
| **11** | Desarrollar las actividades garantizando el buen trato y respeto hacia los funcionarios y particulares que ingresan a las instalaciones del Instituto. | CUMPLE |
| **12** | Acatar de manera puntual los protocolos establecidos por la empresa de vigilancia para el desarrollo de sus actividades. | CUMPLE |

4. **BALANCE FINANCIERO DE EJECUCIÓN DEL CONTRATO A LA FECHA.** El siguiente es el balance financiero de ejecución del contrato:

| CONCEPTO | VALOR |
|---|---|
| VALOR CONTRATO | **$ 132.605.739,00** |
| ANTICIPO | **$ 0,00** |
| VALOR ADICIÓN | **$29.467.942,00** |
| VALOR TOTAL DEL CONTRATO | **$162.073.681.00** |
| PRIMER PAGO MES DE ABRIL (factura CR 727 del 28/04/2025) | **$ 14.733.971,00** |
| SEGUNDO PAGO MES DE MAYO (factura CR 739 del 29/05/2025) | **$ 14.733.971,00** |
| TERCER PAGO MES DE JUNIO (factura CR 748 del 19/06/2025) | **$ 14.733.971,00** |
| CUARTO PAGO MES DE JULIO (factura CR 762 del 24/07/2025) | **$ 14.733.971,00** |
| QUINTO PAGO MES DE AGOSTO (factura CR 775 del 28/08/2025) | **$ 14.733.971,00** |
| SEXTO PAGO MES DE SEPTIEMBRE (factura CR 788 del 24/09/2025) | **$ 14.733.971,00** |
| SEPTIMO PAGO MES DE OCTUBRE (factura CR 800 del 30/10/2025) | **$ 14.733.971,00** |
| OCTAVO PAGO MES DE NOVIEMBRE (factura CR 815 del 29/11/2025) | **$ 14.733.971,00** |
| NOVENO PAGO MES DE DICIEMBRE (factura CR 824 del 17/12/2025) | **$ 44.201.913,00** |
| DÉCIMO PAGO MES DE ENERO DE 2026 (factura CR 824 del 17/12/2025) | **$ 44.201.913,00** |

| | |
|---|---|
| DÉCIMO PRIMER PAGO MES DE FEBRERO DE 2026 (factura CR 824 del 17/12/2025) | **$ 44.201.913,00** |
| PAGO AUTORIZADO EN EL PRESENTE INFORME | **$ 14.733.971,00** |
| SALDO POR EJECUTAR | **0** |

## 5. PAGOS SEGURIDAD SOCIAL

Planilla No. 36664996
Salud: MARZO 2026 - $ 246.400
Pensión: FEBRERO 2026 - $ 984.300
ARL: $ 265.100
Valor total: $1.495.800
Fecha de Pago: 16/03/2026

6. **CONCLUSIÓN:** con base en todo lo expuesto anteriormente, el suscrito **SUPERVISOR** certifica que durante el periodo del 01 al 28 del mes de FEBRERO de 2026, el contratista cumplió a satisfacción las actividades objeto del contrato, entre ellas las relativas al pago de la seguridad social de conformidad a lo evidenciado y consignando en el informe de ejecución del mismo, y en consecuencia autoriza el último pago por el valor de **CATORCE MILONES SETECIENTOS TREINTA Y TRES MIL NOVECIENTOS SETENTA Y UN PESOS (14.733.971,00) M/CTE IVA Y AIU INCLUIDO**, respecto de la factura No. CR 824 de fecha 17/12/2025.

**CARLOS ALFREDO MOSQUERA CORTES**
SUPERVISOR

INSTITUTO DE TRANSPORTES Y TRANSITO DEL HUILA
CARLOS ALFREDO MOSQUERA CORTES
DIRECTOR

Proyectó:
**CARMEN ELENA TAMAYO PASTRANA**
Contratista de ITTHUILA.

## CONTRATO DE PRESTACION DE SERVICIOS No. 028-2025

| | |
|---|---|
| PARTES | **CARLOS ALFREDO MOSQUERA CORTES** – DIRECTOR ITTHUILA |
| | **SEGURIDAD ACTIVA L&L LTDA, Nit. No. 816.003.445-8** - Contratista<br>**R/L BIBIANA CONSUELO RUIZ SALGADO, C.C. No. 50.948.825** |
| OBJETO | **PRESTACIÓN DEL SERVICIO DE VIGILANCIA Y SEGURIDAD PRIVADA EN EL INSTITUTO DE TRANSPORTES Y TRÁNSITO DEL HUILA, CON EL FIN DE ASEGURAR LA PROTECCIÓN Y CUSTODIA DE BIENES MUEBLES E INMUEBLES DE PROPIEDAD DEL INSTITUTO, Y DE LOS QUE LEGALMENTE SEA O LLEGARE A SER RESPONSABLE Y DE SUS FUNCIONARIOS, CONTRATISTAS Y/O VISITANTES** |
| PLAZO INICIAL | NUEVE (9) MESES |
| VALOR INICIAL DEL CONTRATO | **$132.605.739,oo** |
| SUSCRIPCIÓN | 25/03/2025 |
| C. D. P. | 60 de fecha 19/02/2025 – 491 de fecha 21/11/2025 |
| C. R. P. | 102 de fecha 25/03/2025 - 482 de fecha 21/11/2025 |
| FECHA DE INICIO: | 01/04/2025 |
| PRORROGA | DOS (2) MESES |
| PLAZO FINAL DE EJECUCIÓN | ONCE (11) MESES |
| ADICIÓN | **$29.467.942.oo** |
| VALOR TOTAL DEL CONTRATO INCLUIDA LA ADICIÓN | **$162.073.681,oo** |
| FECHA DE TERMINACIÓN ANTICIPADA | N.A |
| FECHA DE TERMINACION | 28/02/2026 |
| SUPERVISOR | CARLOS ALFREDO MOSQUERA CORTES |

**NOTA:** Teniendo en cuenta que el precio del servicio de vigilancia para la vigencia 2026, fue establecido mediante la *Resolución No. 20251000059517CS de fecha 8/8/2025 "por la cual se actualiza la tarifa mínima regulada de los servicios de vigilancia y seguridad privada"*, pero reajustado de acuerdo al incremento establecido por la Superintendencia de Vigilancia y Seguridad Privada para el año 2026, mediante la *Circular externa No. 20251300000115CS de fecha 30/12/2025* cuyo asunto es: *"tarifas mínimas para el cobro y prestación del servicio de vigilancia y seguridad privada del 26 al 31 de diciembre de 2025 y vigencia 2026".* El director del Instituto de Transporte y Tránsito del Huila mediante Resolución No. 094-26 de fecha 13/03/2026 autorizó el pago por ajuste y actualización de tarifas por valor de **OCHO MILLONES OCHOCIENTOS OCHENTA Y SIETE MIL CIENTO OCHO PESOS ($8.887.108) M/CTE**, que corresponde al reajuste de los meses de enero y febrero de 2026 de acuerdo a la tarifa ajustada.

Entre los suscritos a saber, **CARLOS ALFREDO MOSQUERA CORTES**, identificado con la cédula de ciudadanía No. 4.924.367 de Palermo Huila, actuando como Director y representante legal del **INSTITUTO DE TRANSPORTES Y TRANSITO DEL HUILA**, según Decreto de nombramiento No.004 del 03 de enero de 2024 quien en adelante y para los efectos legales del presente contrato se denominará el **INSTITUTO**, y de otra parte **BIBIANA CONSUELO RUIZ SALGADO**, identificada con cédula de ciudadanía No. 50.948.825, actuando como representante legal de **SEGURIDAD ACTIVA L&L LTDA**, identificada con Nit. No. 816.003.445-8, quien en adelante y para los efectos legales del presente contrato se denominará **CONTRATISTA**, suscribimos la presente **ACTA FINAL**, mediante la cual dejamos constancia del cumplimiento y ejecución a satisfacción del contrato del objeto de la referencia.

Se firma la presente acta en el municipio de Rivera H, a los veinte (20) días del mes de marzo de 2026.

**POR EL INSTITUTO,**

**CARLOS ALFREDO MOSQUERA CORTES**
Director ITTHUILA

**EL CONTRATISTA,**

Bibiana Ruiz S.
**SEGURIDAD ACTIVA L&L LTDA**
**R/L BIBIANA CONSUELO RUIZ SALGADO**
Contratista

# SEGURIDAD ACTIVA L&L LTDA

**Vigilancia Privada y Escoltas**

**NIT. 816.003.445-8**

Rivera, Marzo 14 de 2026

Doctor
**CARLOS ALFREDO MOSQUERA CORTES**
Director Instituto de Transportes y Tránsito del Huila
Rivera – Huila

**Asunto:** Informe parcial de ejecución contractual del 1 al 28 de Febrero del 2026.

**INFORME DE ACTIVIDADES # 11**
**AL CONTRATO DE PRESTACION DE SERVICIOS No 028-2025**
**Del 1 al 28 de Febrero del 2026**

| | |
|---|---|
| **ENTIDAD CONTRATANTE:** | **INSTITUTO DE TRANSPORTE Y TRANSITO DEL HUILA** |
| **CLASE DE CONTRATO** | **CONTRATO DE PRESTACION DE SERVICIOS** |
| **CONTRATO No** | **028-2025** |
| **CONTRATISTA** | **Nombre: SEGURIDAD ACTIVA L&L LTDA EN REORGANIZACIÒN**<br>**Nit. No.** 816.003.445-8<br>**Representante legal**: BIBIANA CONSUELO RUIZ SALGADO<br>**C.C. No.** 50.948.825 de Pueblo Nuevo – Córdoba<br>**Dirección:** Calle 4 No.12-22 B/Altico Neiva (H)<br>**Correo Electrónico:** seguridadactivaneiva@hotmail.com<br>**Celular** :3108900301<br>**CIUDAD:** Neiva |
| **OBJETO:** | **"PRESTACION DEL SERVICIO DE VIGILANCIA Y SEGURIDAD PRIVADA EN EL INSTITUTO DE TRANSPORTES Y TRANSITO DEL HUILA, CON EL FIN DE ASEGURAR LA PROTECCIÓN Y CUSTODIA DE BIENES MUEBLE E INMUEBLES DE PROPIEDAD DEL INSTITUTO, Y DE LOS QUE LEGALMENTE SEA O LLEGARE A SER RESPONSABLE Y DE SUS FUNCIONARIOS, CONTRATISTAS Y/O VISITANTES.** |
| **VALOR CONTRATO** | **CIENTO TREINTA Y DOS MILLONES SEISCIENTOS CINCO MIL SETECIENTOS TREINTA Y NUEVE PESOS M/CTE.($132.605.739) M/CTE IVA INCLUIDO.** |
| **OTROSI 01** | **VEINTINUEVE MILLONES CUATROCIENTOS SESENTA Y SIETE MIL NOVECIENTOS CUARENTA Y DOS PESOS M/CTE ($29.467.942) M/CTE** |
| **VALOR TOTAL:** | **CIENTO SESENTA Y DOS MILLONES SETENTA Y TRES MIL SEISCIENTOS OCHENTA Y UN PESOS M/CTE.($162.073.681) M/CTE IVA INCLUIDO.** |
| **FECHA INICIO** | **ABRIL 01 DE 2025** |

| | |
|---|---|
| **FECHA TERMINACION** | **FEBRERO 28 DEL 2026** |

| **1. INFORME DE ACTIVIDADES** | |
|---|---|
| **OBLIGACIÓNES ESPECIFICAS** | **ACCIONES RELIZADAS** |
| 1. Vigilancia permanente las 24 horas del día, los 30 días del mes en la sede principal del instituto, ubicada en la vereda bajo Pedregal, 100 metros cruce de Rivera. | Se prestó el servicio de vigilancia y seguridad privada, con la cantidad de vigilantes entrenados y calificados, con arma, con los equipos ofrecidos en la oferta, con el fin de salvaguardar los bines muebles e inmuebles de propiedad del instituto. Así:<br>**01. SEDE PRINCIPAL RIVERA**<br>1. JUAN DE JESUS CARDOZO BONILLA CC.83.228.567 DE RIVERA<br>2. REINALDO JOVEN RAYO C.C. 1.083.911.794 DE PITALITO<br>3. DUVIER ALEXANDER PULIDO CAVIEDES C.C., 1.080.295.867<br>**VER ANEXO PROGRAMACION** |
| 2. EL CONTRATISTA supervisara las 24 horas con coordinador calificado en esta área, el cual efectuara la inspección al puesto de vigilancia y seguridad privada quedando registro de esta actividad en la minuta de cada puesto de vigilancia. Estas supervisiones tendrán una frecuencia de cada 6 horas. | Se superviso los puestos de vigilancia, sin presentarse alguna novedad. |
| 3. Igualmente 4 revistas semanales por parte del jefe de Operaciones para verificar consignas, toma de novedades y solucionar a estas. | Se Superviso los puestos de vigilancia por parte del JEFE OPERATIVO, informando las consignas generales y específicas de cada uno de los puestos de vigilancia. " LIBROS DE MINUTA" |
| 4. Todas las personas que presten el servicio de vigilancia deben estar dotadas con botón de pánico, arma, pito y linterna, como de su respectivo uniforme excepto el personal destinado para atender las funciones de supervisor. | Se doto al personal de vigilantes que ingresaron al contrato, de Uniformes completos, arma, tonfa, linterna y todo el material requerido para la prestación del servicio.<br>**ANEXO FOTO** |
| 5. Todo el personal, sin excepción alguna debe contar con el respectivo equipo de comunicaciones. | Se doto de radios de comunicaciones, para mantener contacto con el personal de vigilantes que prestan sus servicios<br>**ANEXO FOTO** |
| 6. El contratista deberá cancelar cumplidamente los salarios, prestaciones sociales e | Se cumplió con el pago de los salarios y las prestaciones sociales de ley<br>ANEXO PLANILLAS DE PAGO SEGURIDAD SOCIAL |

| | |
|---|---|
| indemnizaciones laborales de ley, al personal que ocupe dentro la ejecución del contrato, so pena de ser reportado a la Superintendencia de vigilancia y seguridad privada. | INTEGRAL, Y SALARIOS MES DE FEBRERO 2026. |
| 7. Llevar a cabo la inducción en SST al personal que hará parte del desarrollo del servicio dejando su respectivo registro y evaluación. Dicha actividad debe realizarse previo al inicio del contrato. | Informe mensual de actividades del mes de Febrero del 2026, Se capacito al personal en seguridad y salud en el trabajo a su ingreso al contrato.<br>ANEXO PLANILLAS DE CAPACITACIÓN |
| 8. El contratista deberá reportar por escrito al supervisor del contrato, los accidentes que llegasen a presentar durante el desarrollo del objeto contractual, en un tiempo no mayor a 3 días hábiles del evento; por otra parte, en el reporte deberá adjuntar el FURAT. | Durante el presente mes de Febrero del 2026 no se presentaron accidentes laborales. |
| 9. Responsabilizarse de cualquier daño o perjuicio que por su culpa o la de su personal cause al instituto y/o terceras personas, comprometiéndose a repararla de forma inmediata. | Durante el presente mes de Febrero del 2026 no se presentaron novedades de daños o hurto de bienes muebles e inmuebles de propiedad del instituto y/o de terceros. |
| 10. El contratista deberá mantener un control de las alarmas y el monitoreo constante a los equipos de vigilancia para que se garantice la continuidad y adecuado funcionamiento | Durante el presente mes de Febrero del 2026 se ha realizado el mantenimiento y monitoreo de las CCTV sin presentar novedad.<br>ANEXO FOTO. |
| 11. Las demás relacionadas con la naturaleza del contrato. | Se ha tomado contacto con el director de instituto y supervisor del contrato para verificar sus requerimientos |

Bibiana Ruiz S.
**BIBIANA CONSUELO RUIZ SALGADO**
Representante Legal

# SEGURIDAD ACTIVA L&L LTDA

**Vigilancia Privada y Escoltas**

**NIT. 816.003.445-8**

## ANEXO 1

### REGISTROS FOTOGRAFICOS

### TRANSITO SEDE PRINCIPAL-RIVERA

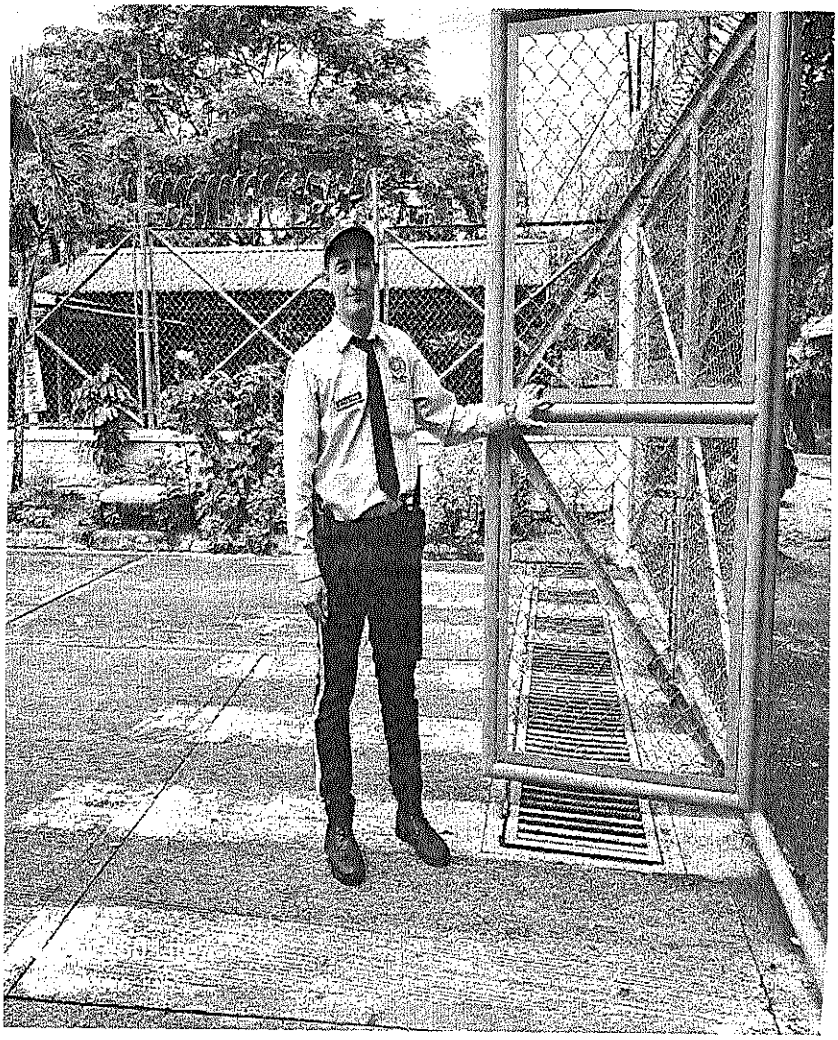

# SEGURIDAD ACTIVA L&L LTDA

**Vigilancia Privada y Escoltas**

**NIT. 816.003.445-8**

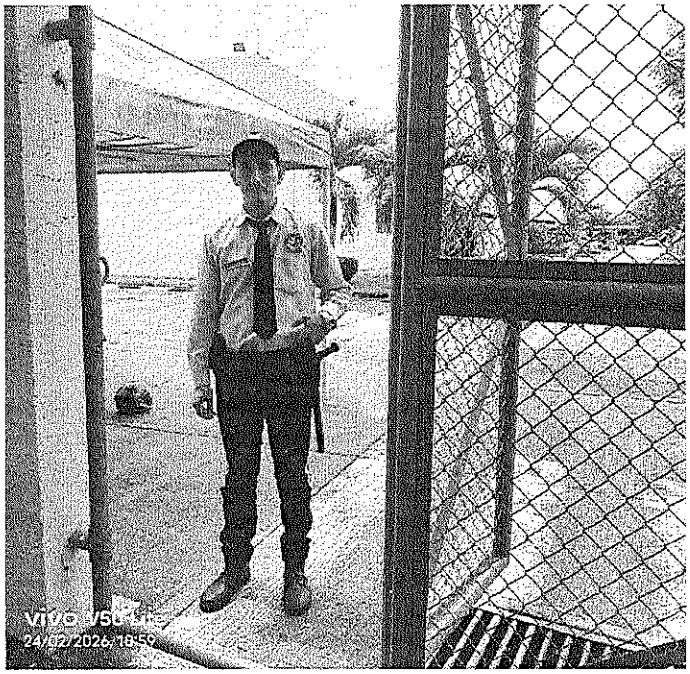


Calle 4 No 12-22 Barrio el altico – Tel. 8716880-3108900301
Neiva – Huila

# SEGURIDAD ACTIVA L&L LTDA

**Vigilancia Privada y Escoltas**

**NIT. 816.003.445-8**

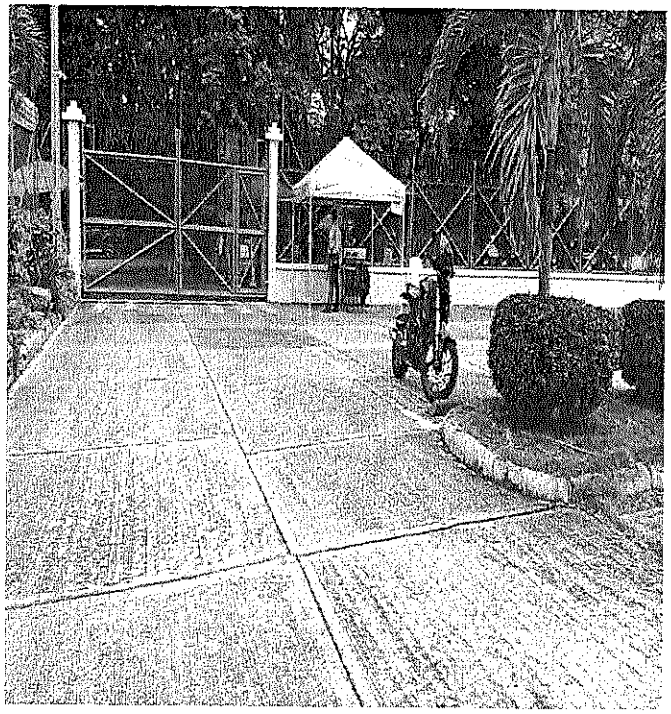

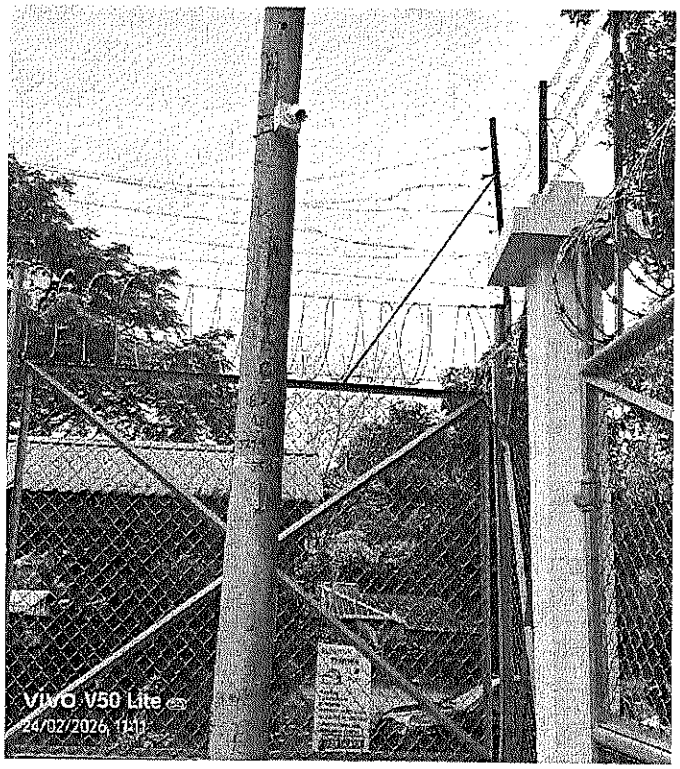


Calle 4 No 12-22 Barrio el altico – Tel. 8716880-3108900301
Neiva – Huila

# SEGURIDAD ACTIVA L&L LTDA

**Vigilancia Privada y Escoltas**

**NIT. 816.003.445-8**

## CIRCUITO CERRADO DE TV

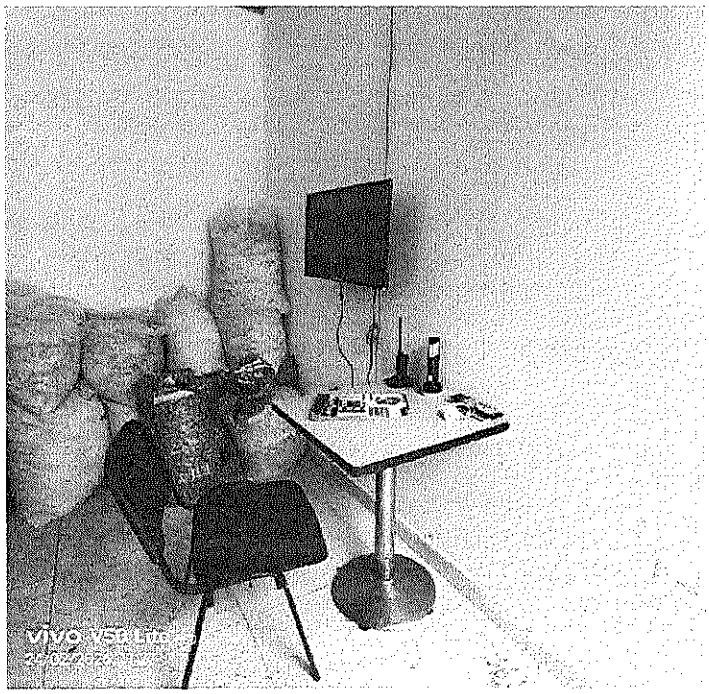


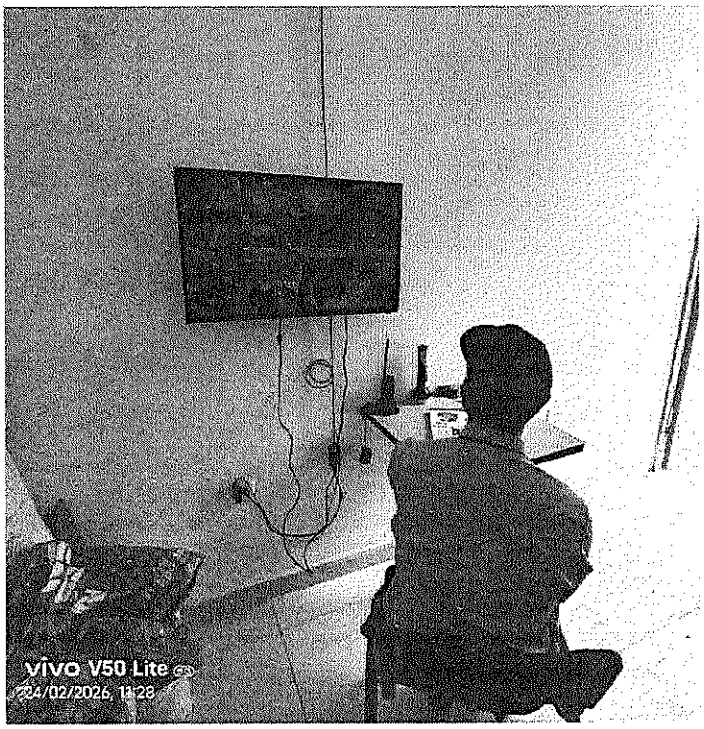


Calle 4 No 12-22 Barrio el altico – Tel. 8716880-3108900301
Neiva – Huila

# SEGURIDAD ACTIVA L&L LTDA

**Vigilancia Privada y Escoltas**

**NIT. 816.003.445-8**

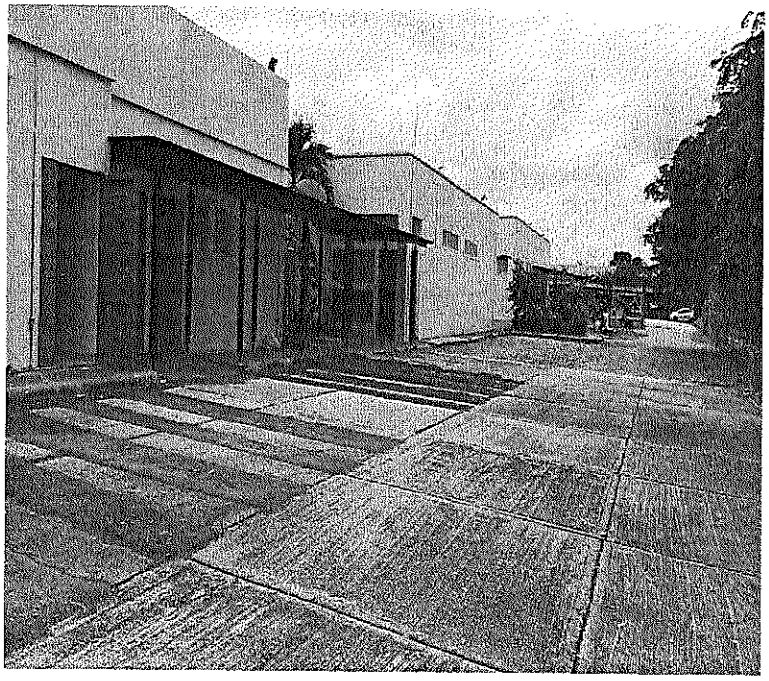

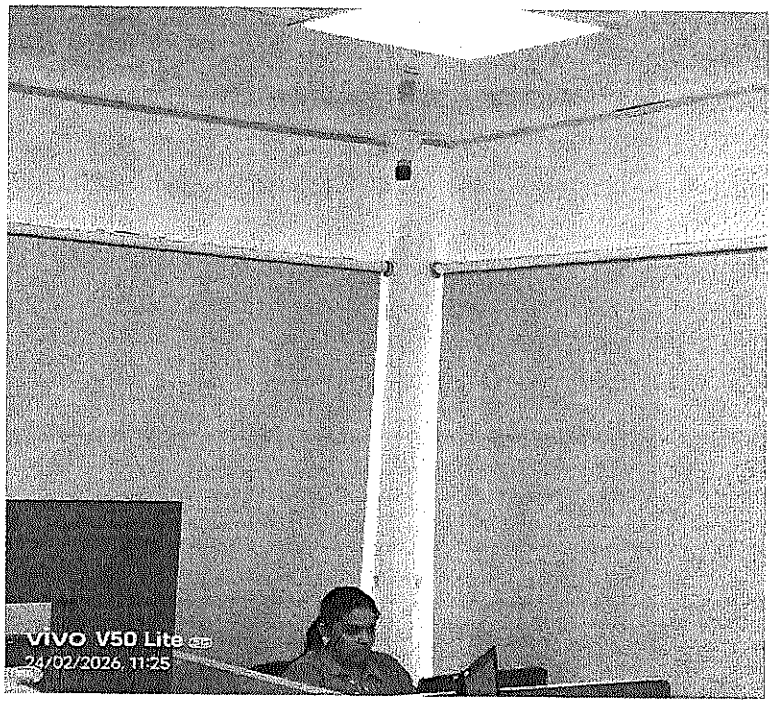


Calle 4 No 12-22 Barrio el altico – Tel. 8716880-3108900301
Neiva – Huila

# SEGURIDAD ACTIVA L&L LTDA

**Vigilancia Privada y Escoltas**

**NIT. 816.003.445-8**

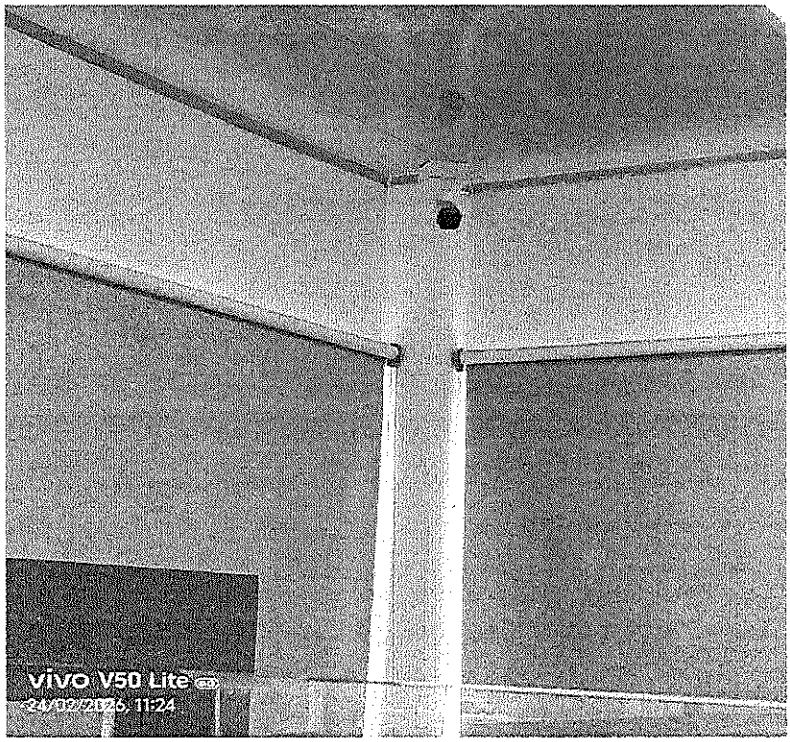


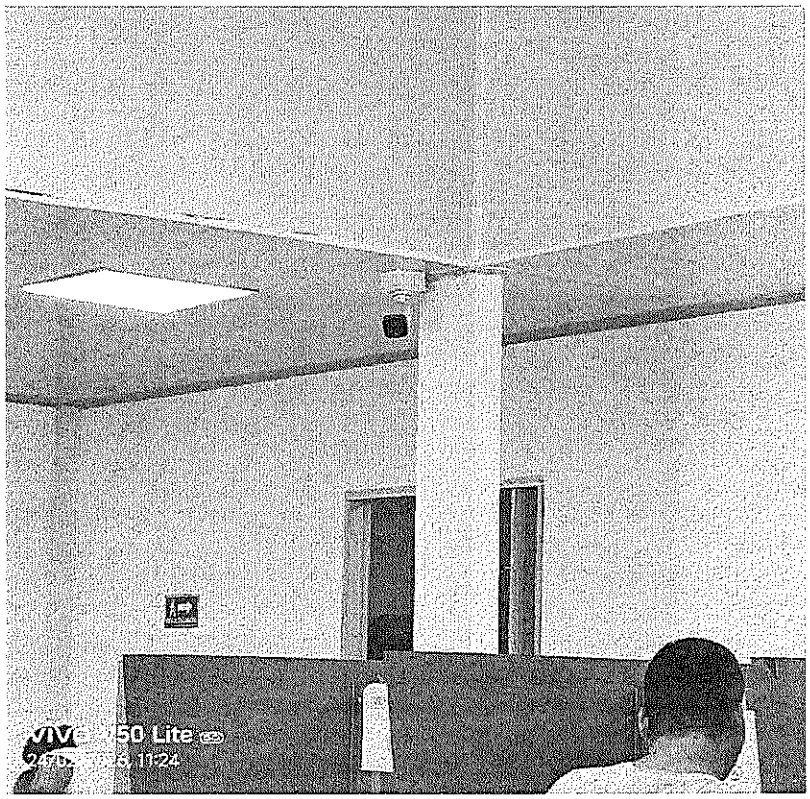

Calle 4 No 12-22 Barrio el altico – Tel. 8716880-3108900301
Neiva – Huila

# SEGURIDAD ACTIVA L&L LTDA

**Vigilancia Privada y Escoltas**

**NIT. 816.003.445-8**

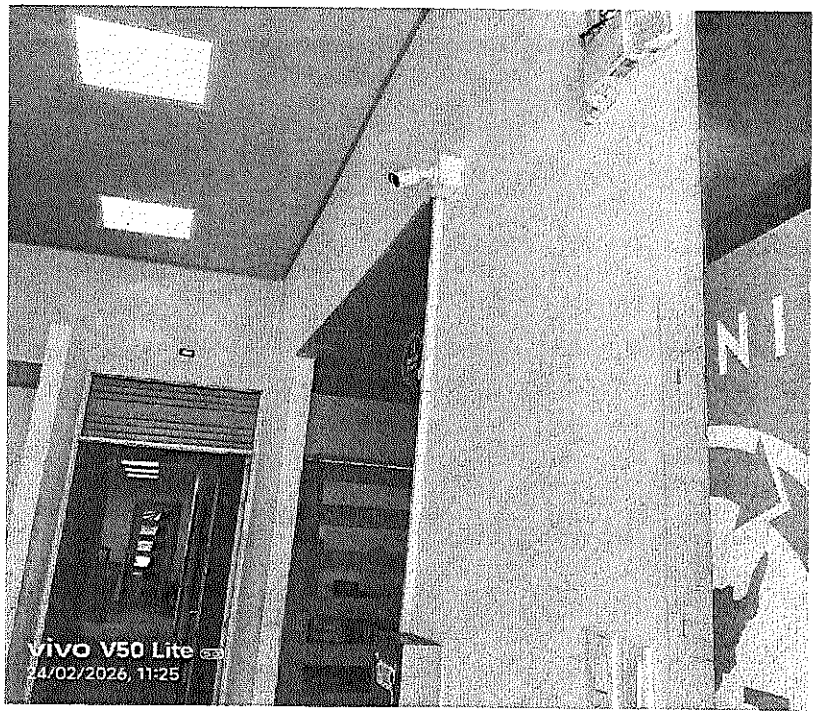


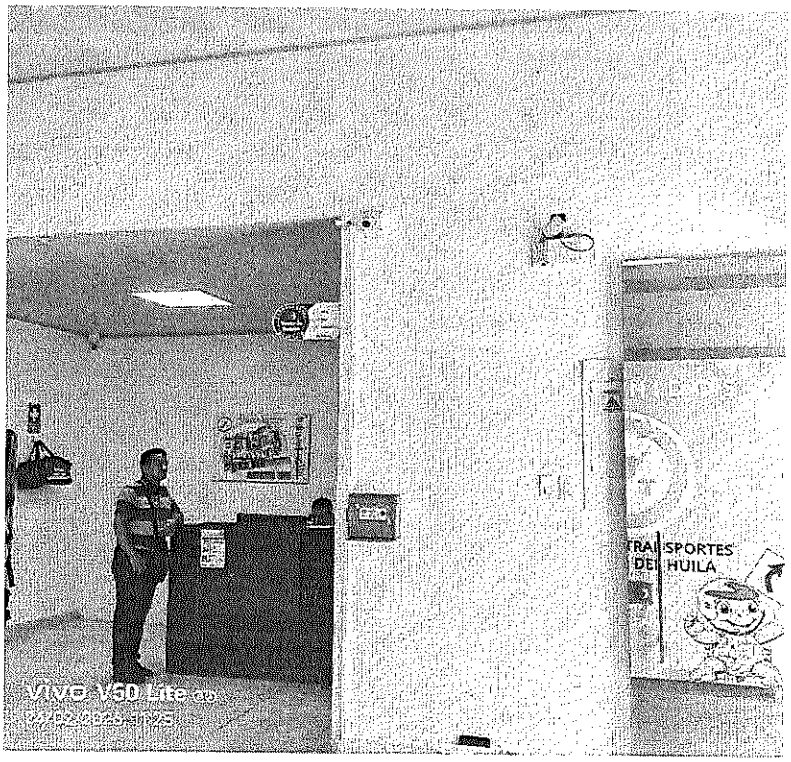


Calle 4 No 12-22 Barrio el altico – Tel. 8716880-3108900301
Neiva – Huila

# SEGURIDAD ACTIVA L&L LTDA

**Vigilancia Privada y Escoltas**

**NIT. 816.003.445-8**

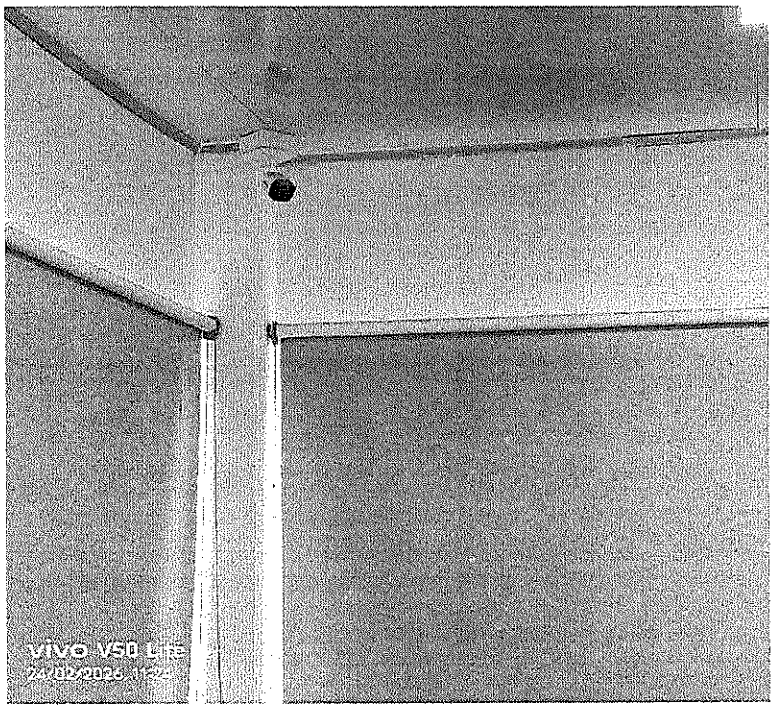


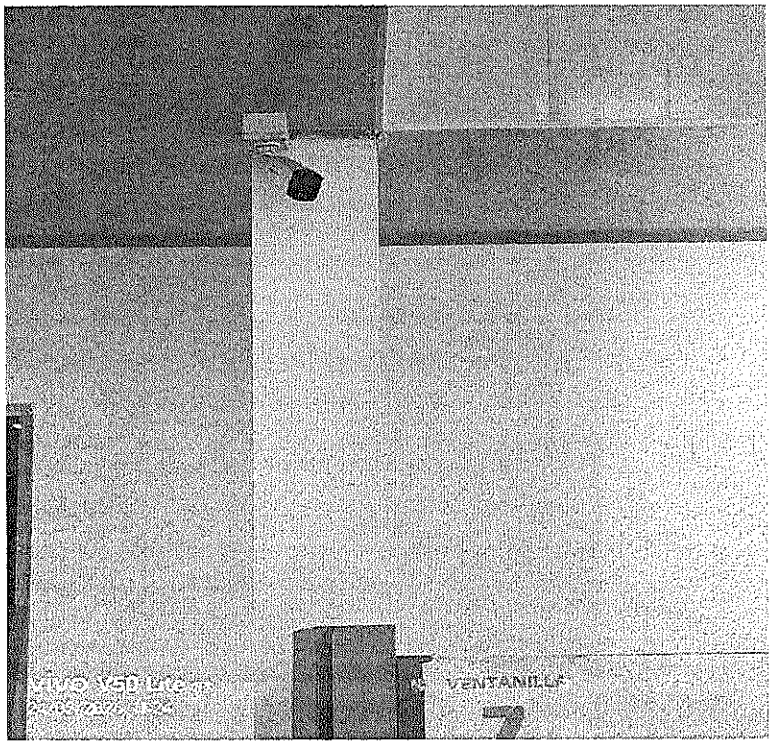


Calle 4 No 12-22 Barrio el altico – Tel. 8716880-3108900301
Neiva – Huila

# SEGURIDAD ACTIVA L&L LTDA

**Vigilancia Privada y Escoltas**

**NIT. 816.003.445-8**

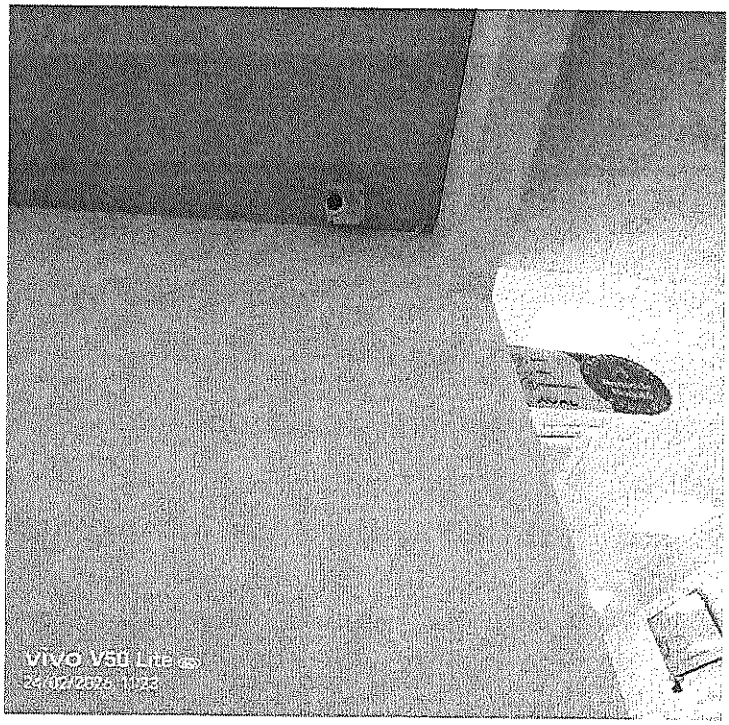


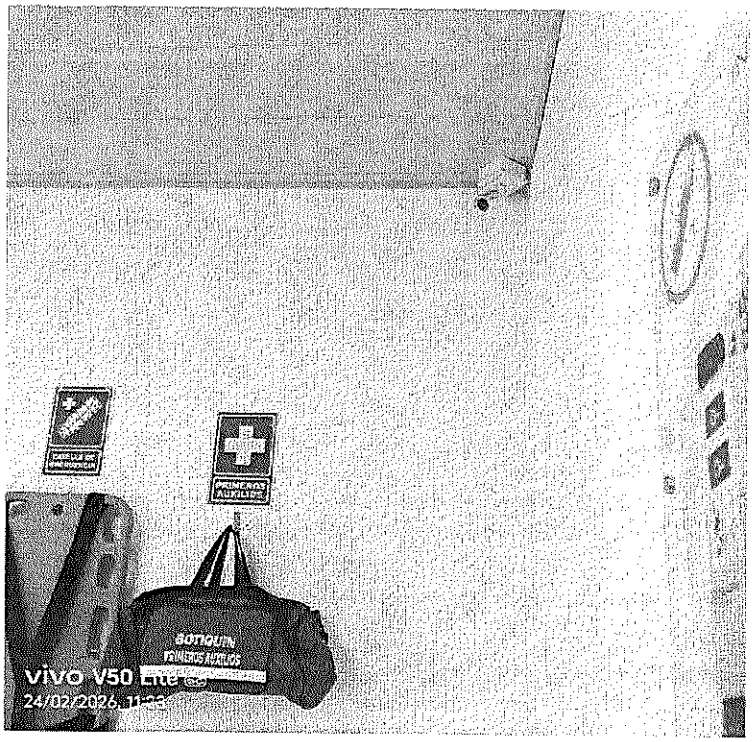


Calle 4 No 12-22 Barrio el altico – Tel. 8716880-3108900301
Neiva – Huila

# SEGURIDAD ACTIVA L&L LTDA

**Vigilancia Privada y Escoltas**

**NIT. 816.003.445-8**

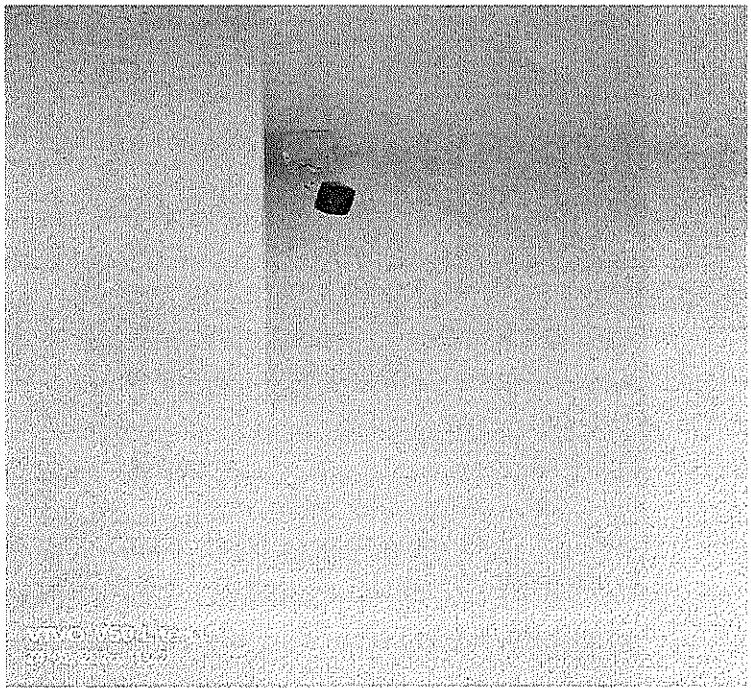

Calle 4 No 12-22 Barrio el altico – Tel. 8716880-3108900301
Neiva – Huila

# SEGURIDAD ACTIVA L&L LTDA

**Vigilancia Privada y Escoltas**

**NIT. 816.003.445-8**

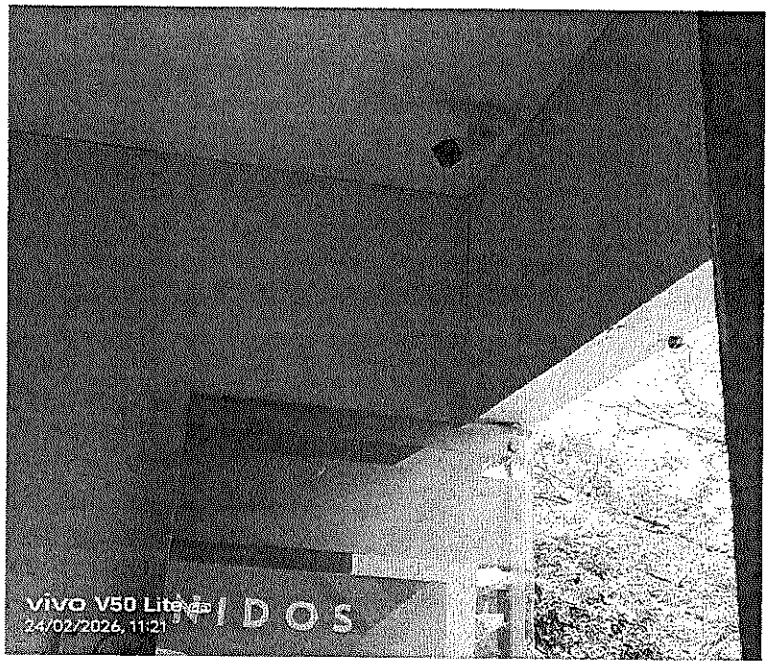

Calle 4 No 12-22 Barrio el altico – Tel. 8716880-3108900301
Neiva – Huila

# SEGURIDAD ACTIVA L&L LTDA

**Vigilancia Privada y Escoltas**

**NIT. 816.003.445-8**

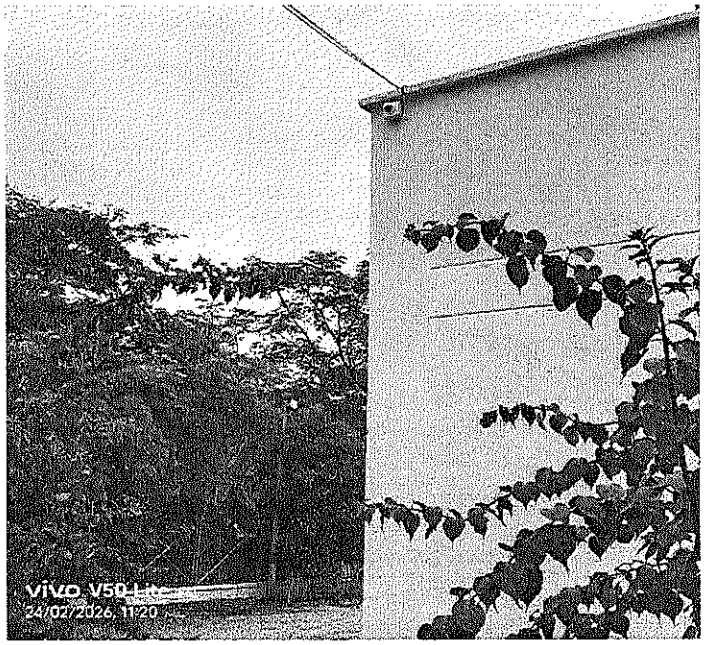


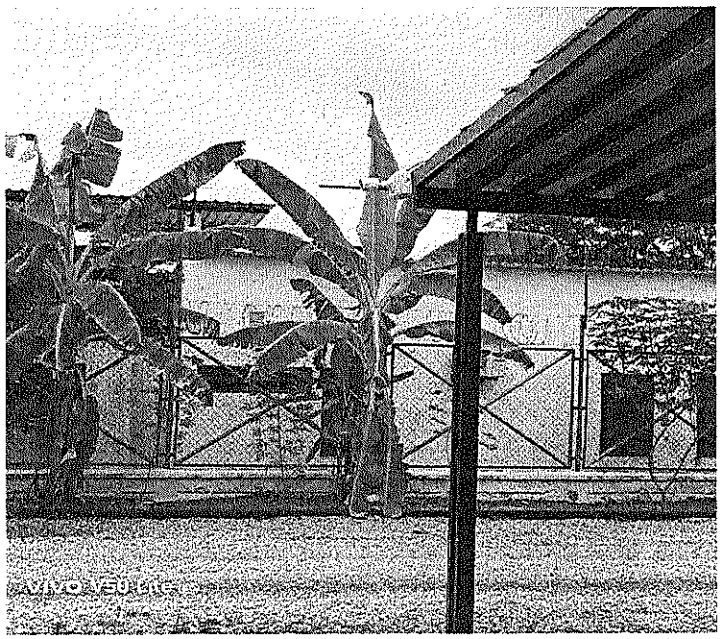

Calle 4 No 12-22 Barrio el altico – Tel. 8716880-3108900301
Neiva – Huila

# SEGURIDAD ACTIVA L&L LTDA

**Vigilancia Privada y Escoltas**

**NIT. 816.003.445-8**

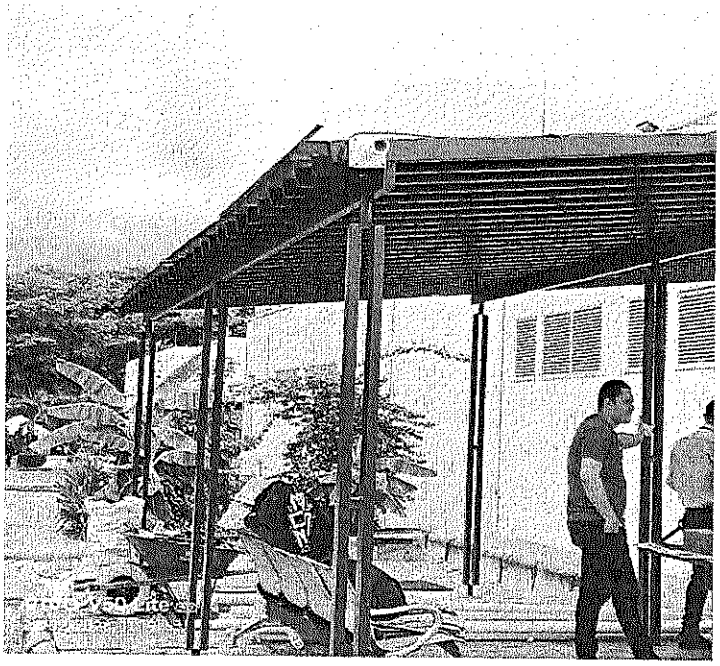

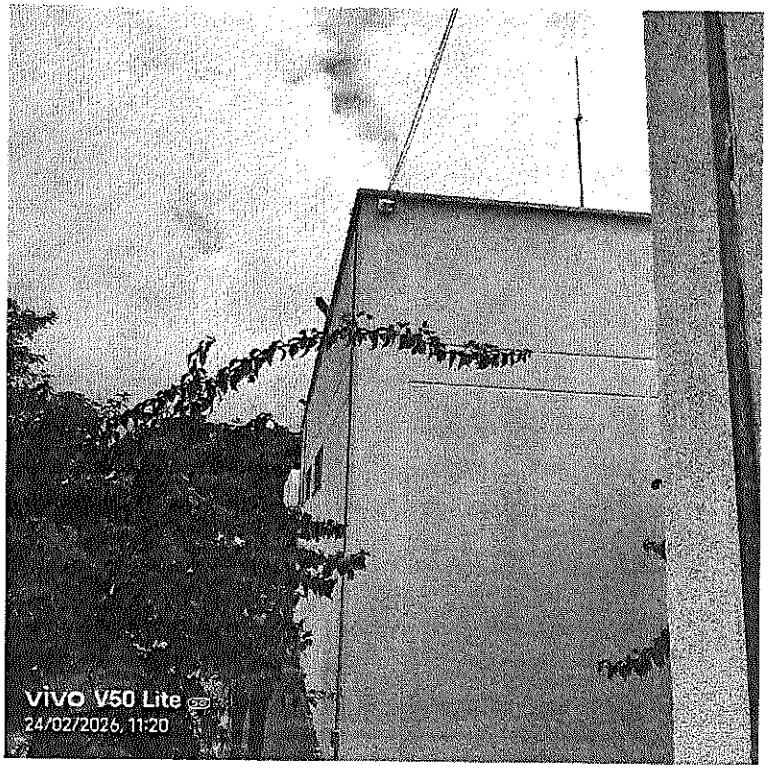


Calle 4 No 12-22 Barrio el altico – Tel. 8716880-3108900301
Neiva – Huila

# SEGURIDAD ACTIVA L&L LTDA

**Vigilancia Privada y Escoltas**

**NIT. 816.003.445-8**

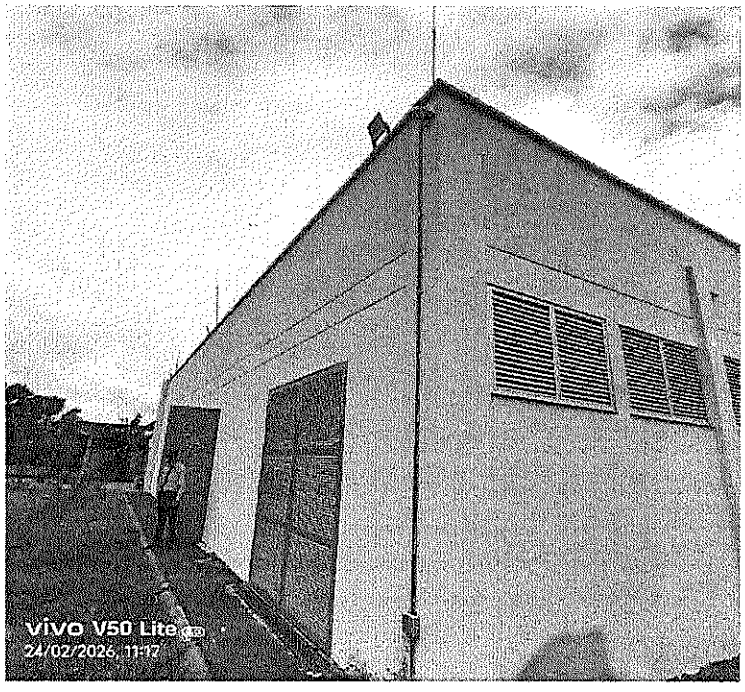


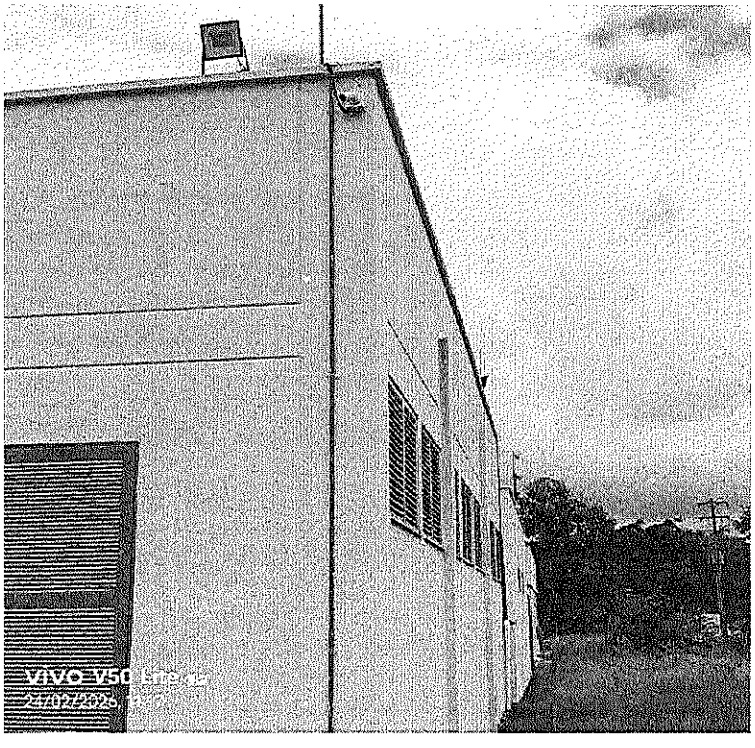


Calle 4 No 12-22 Barrio el altico – Tel. 8716880-3108900301
Neiva – Huila

# SEGURIDAD ACTIVA L&L LTDA

**Vigilancia Privada y Escoltas**

**NIT. 816.003.445-8**

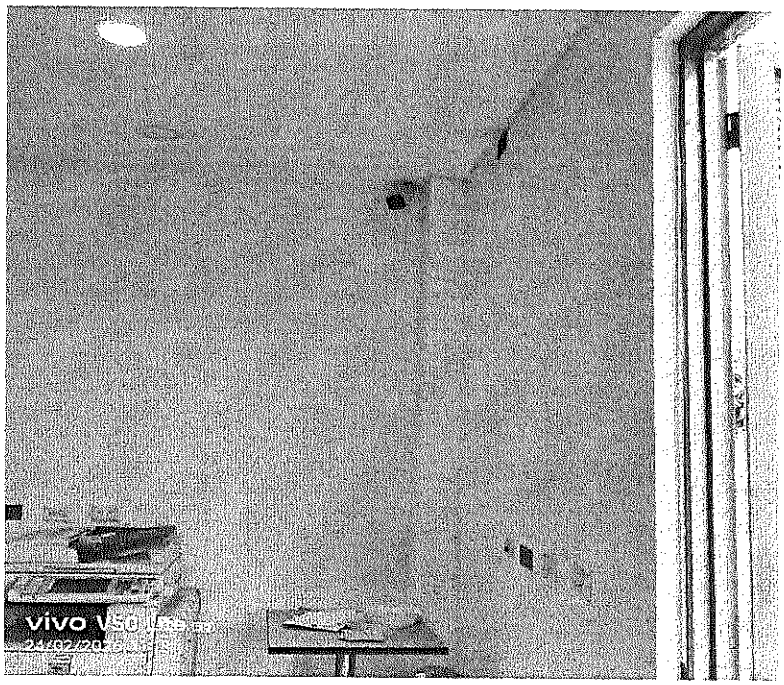

Calle 4 No 12-22 Barrio el altico – Tel. 8716880-3108900301
Neiva – Huila

# SEGURIDAD ACTIVA L&L LTDA

**Vigilancia Privada y Escoltas**

**NIT. 816.003.445-8**

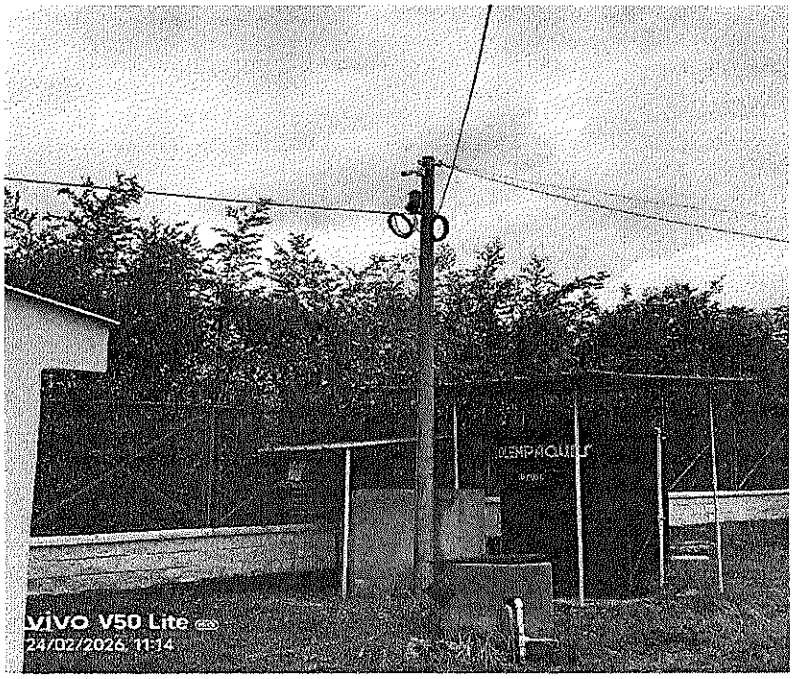

Calle 4 No 12-22 Barrio el altico – Tel. 8716880-3108900301
Neiva – Huila

# SEGURIDAD ACTIVA L&L LTDA

**Vigilancia Privada y Escoltas**

**NIT. 816.003.445-8**

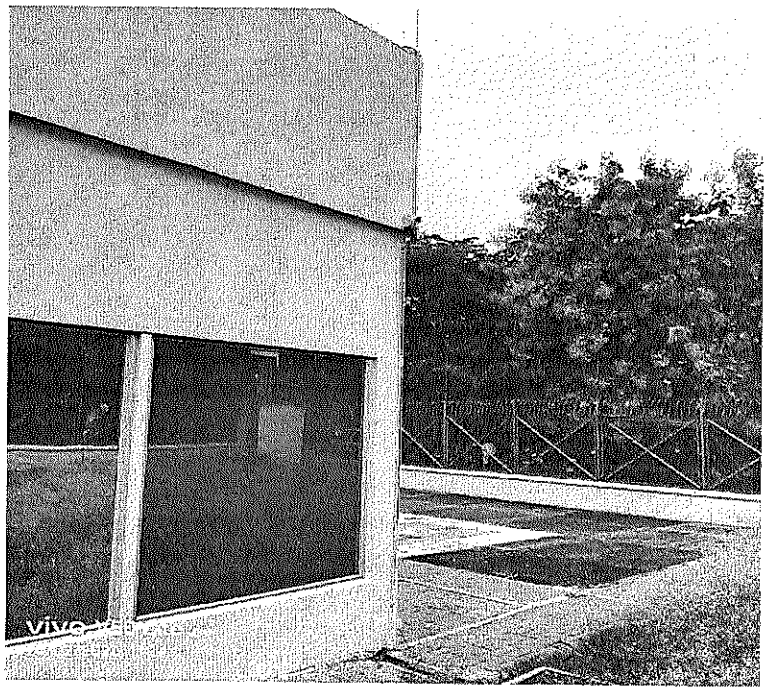

Calle 4 No 12-22 Barrio el altico – Tel. 8716880-3108900301
Neiva – Huila

# SEGURIDAD ACTIVA L&L LTDA

**Vigilancia Privada y Escoltas**

**NIT. 816.003.445-8**

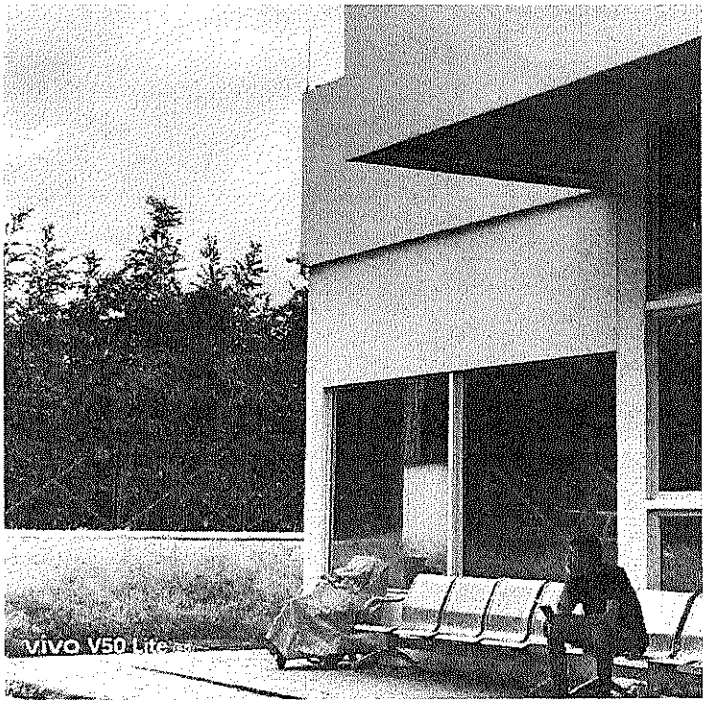

Calle 4 No 12-22 Barrio el altico – Tel. 8716880-3108900301
Neiva – Huila

# SEGURIDAD ACTIVA L&L LTDA

**Vigilancia Privada y Escoltas**

**NIT. 816.003.445-8**

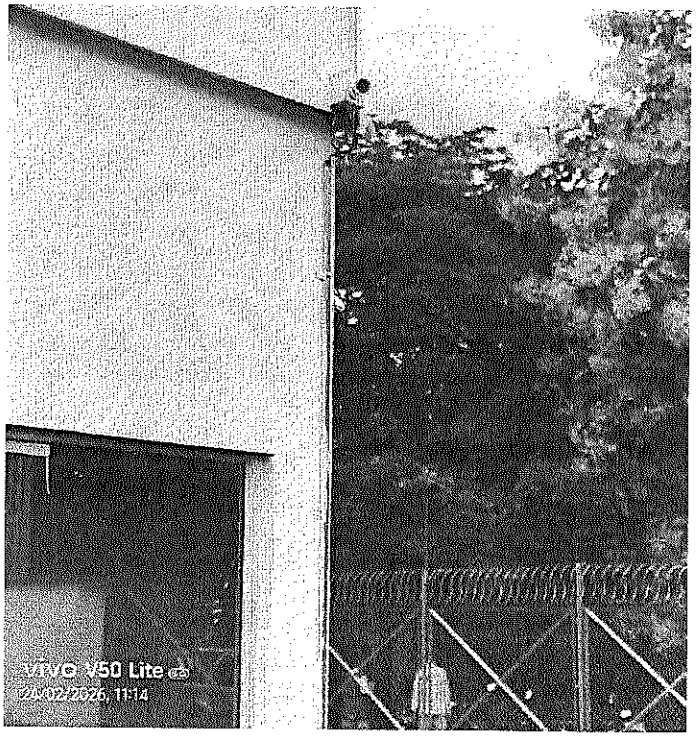


Calle 4 No 12-22 Barrio el altico – Tel. 8716880-3108900301
Neiva – Huila

# SEGURIDAD ACTIVA L&L LTDA

**Vigilancia Privada y Escoltas**

**NIT. 816.003.445-8**

## DOTACIÓN

Calle 4 No 12-22 Barrio el altico – Tel. 8716880-3108900301
Neiva – Huila

# SEGURIDAD ACTIVA L&L LTDA.

**Vigilancia Privada y Escoltas**

*NIT. 816.003.445-8*

*RENOVADO - SUPERVIGILANCIA - RESOLUCIÓN - MINCOMUNICACIONES*


**EL SUSCRITO REVISOR FISCAL DE LA EMPRESA SEGURIDAD ACTIVA L&L LTDA EN REORGANIZACIÓN**
**NIT. 816.003.445-8**

**CERTIFICA**

Que por disposición del artículo 462-1 del Estatuto tributario, SEGURIDAD ACTIVA L&L LTDA EN REORGANIZACIÓN:

1. Tiene su personería jurídica.
2. La Administración imprevisto y utilidad – AIU, es variable y hasta el diez por ciento de acuerdo con la negociación con el Instituto de Transportes y Tránsito del Huila; pero que,
3. En cumplimiento del citado artículo, la tarifa para impuestos territorial no puede ser inferior al diez por ciento, en consecuencias, se somete SEGURIDAD ACTIVA L&L LTDA EN REORGANIZACIÓN a dicha tarifa para el cálculo de los tributos para la legalización del Contrato No. 028-2025

| CONTRATO | SUBTOTAL | AIU | IVA | VALOR TOTAL DEL CONTRATO |
|---|---|---|---|---|
| Contrato No. 028-2025. "Prestación del servicio de vigilancia y seguridad privada en el Instituto de Transportes y Tránsito del Huila, con el fin de asegurar la protección y custodia de bienes muebles e inmuebles de propiedad del Instituto, y de los que legalmente sea o llegare a ser responsable y de sus funcionarios, contratistas y/o visitantes". | $14.459.245 | $1.445.925 | $274.726 | $14.733.971 |

Dada en Neiva (Huila), a los catorce (14) días del mes de marzo de 2026.

Atentamente,

**FERNEY GONGORA SALAS**
**REVISOR FISCAL**
**C.C. 93.130.182 de Espinal (Tolima)**
**T.P. No. 125865-T de la Junta Central de Contadores**


**Pereira**
**Cra. 6ª Nº 33-16**
**Tel: 328 8718**
**310 890 1290**

**Neiva**
**Calle 4ª Nº 12-22**
**Barrio Altico**
**Tel: 871 6880**
**310 890 0301**

seguridadactivaneiva@hotmail.com
seguridadactivalylltda@hotmail.com

REPUBLICA DE COLOMBIA
IDENTIFICACION PERSONAL
CEDULA DE CIUDADANIA

NUMERO 93.130.182

GONGORA SALAS

APELLIDOS

FERNEY

NOMBRES

FIRMA

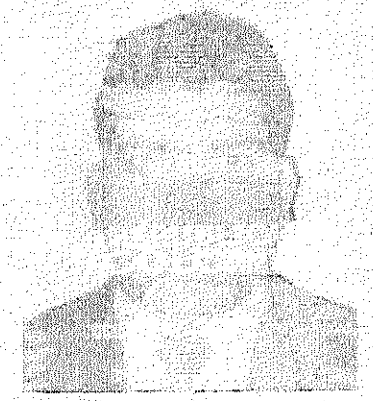

INDICE DERECHO

FECHA DE NACIMIENTO 27-DIC-1973

ESPINAL
(TOLIMA)
LUGAR DE NACIMIENTO

| 1.72 | O+ | M |
|---|---|---|
| ESTATURA | G.S. RH | SEXO |

30-ABR-1993 ESPINAL
FECHA Y LUGAR DE EXPEDICION

REGISTRADOR NACIONAL
CARLOS ARIEL SÁNCHEZ TORRES

A-1530400-00119601-M-0093130182-20081101 0005155276A 1 1610016438

CONTADORES
PROFESIONAL
CONTADOR PUBLICO

135865-T

FERNEY
GONGORA VARS
C.C. 93139162
RESOLUCION INSCRIPCION 3752 FECHA 2007/05/02
UNIVERSIDAD COOPERATIVA DE COLOMBIA

PRESIDENTE

301

PRESIDENTE

47262

Esta tarjeta es el único documento que lo acredita como CONTADOR PUBLICO de acuerdo con lo establecido en la Ley 43 de 1990.
Agradecemos a quien encuentre esta tarjeta devolverla al Ministerio de Educación Nacional - Junta Central de Contadores.

UNIDAD ADMINISTRATIVA ESPECIAL **JUNTA CENTRAL DE CONTADORES**

Certificado No:

7E7CF34AC72CBF8

**LA REPUBLICA DE COLOMBIA**

**MINISTERIO DE COMERCIO, INDUSTRIA Y TURISMO**

**UNIDAD ADMINISTRATIVA ESPECIAL**

**JUNTA CENTRAL DE CONTADORES**

**CERTIFICA A:**
QUIEN INTERESE

Que el contador público **FERNEY GONGORA SALAS** identificado con CÉDULA DE CIUDADANÍA No 93130182 de ESPINAL (TOLIMA) Y Tarjeta Profesional No 125865-T SI tiene vigente su inscripción en la Junta Central de Contadores y desde la fecha de Inscripción.

**NO REGISTRA ANTECEDENTES DISCIPLINARIOS** **********
**********
**********

Dado en BOGOTA a los 4 días del mes de Febrero de 2026 con vigencia de (3) Meses, contados a partir de la fecha de su expedición.

SANDRA MILENA BARRIOS PULIDO
**DIRECTOR GENERAL**

ESTE CERTIFICADO DIGITAL TIENE PLENA VALIDEZ DE CONFORMIDAD CON LO ESTABLECIDO EN EL ARTICULO 2 DE LA LEY 527 DE 1999, DECRETO UNICO REGLAMENTARIO 1074 DE 2015 Y ARTICULO 6 PARAGRAFO 3 DE LA LEY 962 DEL 2005

Para confirmar los datos y veracidad de este certificado, lo puede consultar en la página web www.jcc.gov.co digitando el número del certificado

# SEGURIDAD ACTIVA L&L LTDA
## Vigilancia Privada y Escoltas

### PROGRAMACION TRANSITO RIVERA - FEBRERO /2025

| NOMBRES Y APELLIDOS | 1 | 2 | 3 | 4 | 5 | 6 | 7 | 8 | 9 | 10 | 11 | 12 | 13 | 14 | 15 | 16 | 17 | 18 | 19 | 20 | 21 | 22 | 23 | 24 | 25 | 26 | 27 | 28 |
|---|---|---|---|---|---|---|---|---|---|---|---|---|---|---|---|---|---|---|---|---|---|---|---|---|---|---|---|---|
| | D | L | M | M | J | V | S | D | L | M | M | J | V | S | D | L | M | M | J | V | S | D | L | M | M | J | V | S |
| **TRANSITO RIVERA** | | | | | | | | | | | | | | | | | | | | | | | | | | | | |
| DUVIER ALEXANDER PULIDO CAVIEDE | D | N | N | | | D | D | N | N | | | D | D | N | N | | | D | D | N | N | | | D | D | N | N | |
| REINALDO JOVEN RAYO | | D | D | N | N | | | D | D | N | N | | | D | D | N | N | | | D | D | N | N | | | D | D | N |
| JUAN DE JESUS CARDOSO BONILLA | N | | | D | D | N | N | | | D | D | N | N | | | D | D | N | N | | | D | D | N | N | | | D |

**DIEGO ADOLFO MARTINEZ APRAEZ**
JEFE DE OPERACIONES

# SEGURIDAD ACTIVA L & L LTDA
## NIT. 816003445-8

Nómina para firm Periodo del 02/01/2026 Hasta 02/28/2026

| No. | Contrato | Nombre | Devengo | Dedicido | Neto |
|---|---|---|---|---|---|
| | | **OPERATIVO NEIVA** | | | |
| 1 | 1080295867 | PULIDO CAVIEDES DUVIER ALEXANDER | 2,801,835.00 | 204,220.00 | 2,597,615.00 |
| 2 | 1083911794 | JOVEN RAYO REINALDO | 1,190,056.00 | 86,570.00 | 1,103,486.00 |
| 3 | 83228567 | CARDOSO BONILLA JUAN DE JESUS | 2,801,835.00 | 204,220.00 | 2,597,615.00 |
| | | **VALOR TOTAL** | | | **6,298,716.00** |

Bibiana Ruiz S.

**BIBIANA CONSUELO RUIZ SALGADO**
Representante Legal

# Banco Caja Social

Dependencia
**TESORERIA**
Empresa
**SEGURIDAD ACTIVA L amp**
Bienvenido al Módulo Empresarial
Último ingreso al sistema: **Marzo 13 de 2026 09:29 pm**
Dirección IP: **104.28.153.74**

## Editor de Lotes

Fecha: Marzo 14 de 2026 08:50 am

**Recuerde enviar sus pagos dentro de los horarios establecidos.**

| Resumen del Lote | |
|---|---|
| **Estado:** | Autorizado Procesado |
| **Tipo de Movimiento:** | Proveedores Interbancarios |
| **Cuenta Origen:** | Cuenta Ahorros *******4467 |
| **Naturaleza:** | Pagos |
| **Nombre del Lote:** | NOMINA FEBRERO 2026 TTH |
| **Fecha de Aplicación:** | Marzo 6 de 2026 |
| **Valor del Lote:** | $6.298.716,00 |
| **Cantidad de Registros:** | 3 |

**Detalle de Movimientos**

| Secuencia | Estado | Nombre Tercero | Identificación Tercero | Banco | Tipo Cuenta | Número Cuenta | Valor | Número de Transacción | Referencia | Descripción | Causa de Error |
|---|---|---|---|---|---|---|---|---|---|---|---|
| 1 | éxito | CARDOSO JUAN DE J | CC 83228567 | Banco Caja Social | Cuenta Ahorros | 24143930460 | $2.597.615,00 | 292323572 | PAGO SALARIO FEBRERO 2026 | 816003445 | -- |
| 2 | éxito | PULIDO C DUVIER A | CC 1080295867 | Bancolombia | Cuenta Ahorros | 71195913441 | $2.597.615,00 | 292323573 | PAGO SALARIO FEBRERO 2026 | 816003445 | -- |
| 3 | éxito | JOVEN REINALDO | CC 1083911794 | Bancolombia | Cuenta Ahorros | 71123170908 | $1.103.486,00 | 292323574 | PAGO SALARIO FEBRERO 2026 | 816003445 | -- |

**Página 1 de 1**

ASOPAGOS s.a.

# PLANILLA DE AUTOLIQUIDACIÓN DE APORTES
## PLANILLA NRO. 36664996
## REFERENCIA DE PAGO (PIN):
## Fecha Pago Planilla: 2026-03-16

PAGADA

| DATOS DEL APORTANTE | | | | | |
|---|---|---|---|---|---|
| RAZÓN SOCIAL | SEGURIDAD ACTIVA L Y L LTDA | TIPO DE PERSONA | Jurídica | TIPO DE DOCUMENTO | NIT |
| Nro. DE IDENTIFICACIÓN | 816003445 | D.V. | 8 | TIPO DE APORTANTE | B menor a 200 empleados |
| DIRECCIÓN DE CORRESPONDENCIA | CALLE 4 N 1222 | DEPARTAMENTO | HUILA | MUNICIPIO | NEIVA |
| ACTIVIDAD ECONÓMICA | 8010 | CORREO ELECTRÓNICO | SEGURIDADACTIVALYLLTDA@HOTMAIL.COM | TELÉFONO | 8873260083 |
| FAX | 3260083 | SUCURSAL | 20 | NOMBRE SUCURSAL | nueva |
| TIPO DE ENTIDAD | Privada | ARL | SEGUROS COLPATRIA | Tipo de aportante | Empleador |

| REPRESENTANTE LEGAL | | | | | |
|---|---|---|---|---|---|
| Nro. DE IDENTIFICACIÓN | 50948825 | PRIMER APELLIDO | RUIZ | SEGUNDO APELLIDO | SALGADO |
| PRIMER NOMBRE | BIBIANA | SEGUNDO NOMBRE | CONSUELO | | |

| PERÍODO COTIZACIÓN PENSIÓN | | PERÍODO COTIZACIÓN SALUD | | FORMA DE PRESENTACIÓN |
|---|---|---|---|---|
| Año: 2026 | Mes: 02 | Año: 2026 | Mes: 03 | Sucursal |
| Nro. DE TRABAJADORES | | Vlr. TOTAL NÓMINA | | Nro. DE RADICACIÓN |
| 3 | | $6.070.867 | | 36664996 |

| IDENTIFICACIÓN DEL AFILIADO | | | | | | | | | | Salario |
|---|---|---|---|---|---|---|---|---|---|---|
| Identificación | Tipo Vinculación | Subtipo Cot | Ext no obl | Colombiano ext | Dpto | Mun | Actividad Eco | Tipo de Salario | Nombres | Salario Básico |
| CC-83228567 | 01 | No | No | No | 41 | 1 | 4801001 | Fijo | CARDOSO BONILLA JUAN DE JESUS | $1.750.905 |
| CC-1083911794 | 01 | No | No | No | 41 | 1 | 4801001 | Fijo | JOVEN RAYO REINALDO | $1.750.905 |
| CC-1080295867 | 01 | No | No | No | 41 | 1 | 4801001 | Fijo | PULIDO CAVIEDES DUVIER ALEXANDER | $1.750.905 |

| NOVEDADES | | | | | | | | | | | | | | | | | | | | | | | | | | | | | | |
|---|---|---|---|---|---|---|---|---|---|---|---|---|---|---|---|---|---|---|---|---|---|---|---|---|---|---|---|---|---|---|
| Identificación | ING | Fecha Ing | RET | Fecha Ret | TDE | TAE | TDP | TAP | VSP | Fecha Nov Vsp | VTE | VST | SLN | Fecha Sln Inicio | Fecha Sln Fin | IGE | Fecha Ige Inicio | Fecha Ige Fin | LMA | Fecha Lma Inicio | Fecha Lma Fin | VAC | Fecha Vac Inicio | Fecha Vac Fin | AVP | VCT | Fecha Vct Inicio | Fecha Vct Fin | IRL | Fecha Irp Inicio | Fecha Irp Fin |
| CC - 83228567 | | | | | | | | | | | | X | | | | | | | | | | | | | | | | | 0 | | |
| CC - 1083911794 | | | | | | | | | | | | | | | | X | 2026-02-11 | 2026-02-11 | | | | | | | | | | | 0 | | |
| CC - 1083911794 | | | X | 2026-02-13 | | | | | | | | X | | | | | | | | | | | | | | | | | 0 | | |
| CC - 1080295867 | | | | | | | | | | | | X | | | | | | | | | | | | | | | | | 0 | | |

| SISTEMA GENERAL DE PENSIONES | | | | | | | | | | | |
|---|---|---|---|---|---|---|---|---|---|---|---|
| Identificación | AFP | Dias Cotizados | IBC pensión | Tarifa | Cot Obl | Cot Vol Afil | Cot Vol Aport | Total Cot | Fondo Sol | Fondo Subsistencia | Vlr no ret |
| CC - 83228567 | COLPENSIONES | 30 | $2.552.740 | 0.1600000 | $408.500 | $0 | $0 | $408.500 | $0 | $0 | $0 |
| CC - 1083911794 | COLFONDOS | 1 | $58.364 | 0.1600000 | $9.400 | $0 | $0 | $9.400 | $0 | $0 | $0 |
| CC - 1083911794 | COLFONDOS | 12 | $965.387 | 0.1600000 | $154.500 | $0 | $0 | $154.500 | $0 | $0 | $0 |
| CC - 1080295867 | PORVENIR | 30 | $2.552.740 | 0.1600000 | $408.500 | $0 | $0 | $408.500 | $0 | $0 | $0 |

| SISTEMA GENERAL DE SALUD | | | | | | | | | | | SISTEMA GENERAL DE RIESGOS PROFESIONALES | | | | |
|---|---|---|---|---|---|---|---|---|---|---|---|---|---|---|---|
| Identificación | EPS | Dias Cot | IBC salud | Tarifa | Cot Obl | UPC Adic | Núm Aut EG | Valor EG | Núm Aut Lic | Valor Lic | Dias Cot | IBC Riesgos | Cód CT | Tarifa | Cot Obl |
| CC - 83228567 | NUEVA E.P.S. S.A. | 30 | $2.552.740 | 0.0400000 | $102.200 | $0 | 0 | $0 | 0 | $0 | 30 | $2.552.740 | 4 | 0.0435000 | $111.100 |
| CC - 1083911794 | SANITAS | 1 | $58.364 | 0.0400000 | $2.400 | $0 | 0 | $0 | 0 | $0 | 1 | $58.364 | 4 | 0.0000000 | $0 |
| CC - 1083911794 | SANITAS | 12 | $965.387 | 0.0400000 | $38.700 | $0 | 0 | $0 | 0 | $0 | 12 | $965.387 | 4 | 0.0435000 | $42.000 |
| CC - 1080295867 | NUEVA E.P.S. S.A. | 30 | $2.552.740 | 0.0400000 | $102.200 | $0 | 0 | $0 | 0 | $0 | 30 | $2.552.740 | 4 | 0.0435000 | $111.100 |

| APORTES PARAFISCALES | | | | | | | | | | | | | |
|---|---|---|---|---|---|---|---|---|---|---|---|---|---|
| Identificación | CCF | Días Cot a CCF | IBC Cajas | Tarifa CCF | Aporte CCF | Tarifa SENA | Aporte SENA | Tarifa ICBF | Aporte ICBF | Tarifa ESAP | Aporte ESAP | Tarifa Min Edu | Aporte Min Edu |
| CC-83228567 | COMFAMILIAR DEL HUILA | 30 | $2.552.740 | 0.0400000 | $102.200 | 0.0000000 | $0 | 0.0000000 | $0 | 0.0000000 | $0 | 0.0000000 | $0 |
| CC-1083911794 | COMFAMILIAR DEL HUILA | 1 | $0 | 0.0000000 | $0 | 0.0000000 | $0 | 0.0000000 | $0 | 0.0000000 | $0 | 0.0000000 | $0 |
| CC-1083911794 | COMFAMILIAR DEL HUILA | 12 | $965.387 | 0.0400000 | $38.700 | 0.0000000 | $0 | 0.0000000 | $0 | 0.0000000 | $0 | 0.0000000 | $0 |
| CC-1080295867 | COMFAMILIAR DEL HUILA | 30 | $2.552.740 | 0.0400000 | $102.200 | 0.0000000 | $0 | 0.0000000 | $0 | 0.0000000 | $0 | 0.0000000 | $0 |

TOTALES PARA EL PERÍODO 2026 - 02

TOTAL APORTES DEL PERÍODO A PENSIÓN POR ADMINISTRADORA

| ADMINISTRADORA | NÚM AFIL | VLR TOTAL COT OBL | VLR COTIZACIÓN VOL AFIL | VLR COTIZACIÓN VOL APOR | VLR APORTE FONDO PENSIÓN SOL | VLR APORTE FONDO PENSIÓN SUBS | DÍAS MORA | VLR INTERESES | VLR INTERESES FONDO DE SOLIDARIDAD | VLR INTERESES FONDO DE SUBSISTENCIA | TOTAL PAGAR |
|---|---|---|---|---|---|---|---|---|---|---|---|
| COLPENSIONES | 1 | $408.500 | $0 | $0 | $0 | $0 | 5 | $1.400 | $0 | $0 | $409.900 |
| PORVENIR | 1 | $408.500 | $0 | $0 | $0 | $0 | 5 | $1.400 | $0 | $0 | $409.900 |
| COLFONDOS | 1 | $163.900 | $0 | $0 | $0 | $0 | 5 | $600 | $0 | $0 | $164.500 |

TOTAL APORTES DEL PERÍODO A SALUD POR ADMINISTRADORA

| ADMINISTRADORA | NÚM AFIL | VLR TOTAL COT OBL | VLR UPC | AUT. IGE | VLR IGE | AUT. DESC LMA | VLR LMA | VLR NETO APORTES DE COT | DÍAS MORA | VLR INTERESES COT OBL | VLR INTERESES UPC | SUBTOTAL APORTES COT | SUBTOTAL APORTES | RADICACIÓN AUTOLIQ INICIAL | SALDO FAVOR PERÍODO ANTERIOR COT OBL | SALDO FAVOR PERÍODO ANTERIOR UPC | TOTAL PAGAR COT OBL | TOTAL PAGAR UPC | FONDO DE SOL SALUD | TOTAL PAGAR |
|---|---|---|---|---|---|---|---|---|---|---|---|---|---|---|---|---|---|---|---|---|
| NUEVA E.P.S. S.A. | 2 | $204.400 | $0 | 0 | $0 | 0 | $0 | $204.400 | 5 | $700 | $0 | $205.100 | $0 | 0 | $0 | $0 | $205.100 | $0 | $0 | $205.100 |
| SANITAS | 1 | $41.100 | $0 | 0 | $0 | 0 | $0 | $41.100 | 5 | $200 | $0 | $41.300 | $0 | 0 | $0 | $0 | $41.300 | $0 | $0 | $41.300 |

| TOTAL APORTES DEL PERÍODO A RIESGOS PROFESIONALES POR ADMINISTRADORA | | | | | | | | | | | | | |
|---|---|---|---|---|---|---|---|---|---|---|---|---|---|
| ADMINISTRADORA | NÚM AFIL | VLR TOTAL COT OBL | NÚM AUT PAGO INCAPACIDADES | VLR INCAPACIDADES | VLR APORTES PAGADOS A OTROS RIESGOS | VLR NETO APORTES COTIZACIÓN | DÍAS MORA | INT MORA COT OBL | SUBTOTAL APORTES COT | NÚM RAD AUTOLIQUIDACIÓN INICIAL | SALDO A FAVOR PERÍODO ANTERIOR | FONDO SOL RIESGOS PROFESIONALES | TOTAL PAGAR |
| SEGUROS COLPATRIA | 3 | $264.200 | 0 | $0 | $0 | $264.200 | 5 | $900 | $265.100 | 0 | $0 | $2.651 | $265.100 |

| TOTAL APORTES PARAFISCALES | | | | | |
|---|---|---|---|---|---|
| NOMBRE ENTIDAD | NÚM DE AFIL | VLR TOTAL APORTES | DÍAS MORA | INTERESES MORA | TOTAL A PAGAR |
| COMFAMILIAR DEL HUILA | 3 | $243.100 | 5 | $800 | $243.900 |
| SENA | 0 | $0 | 5 | $0 | $0 |
| ICBF | 0 | $0 | 5 | $0 | $0 |
| ESAP | 0 | $0 | 5 | $0 | $0 |
| MinEdu | 0 | $0 | 5 | $0 | $0 |

| TOTAL A PAGAR | | |
|---|---|---|
| CONCEPTO | TOTAL ENTIDADES | VALOR |
| SALUD | 2 | $246.400 |
| PENSIONES | 3 | $984.300 |
| RIESGOS PROFESIONALES | 1 | $265.100 |
| CAJAS DE COMPENSACIÓN | 1 | $243.900 |
| SENA | 1 | $0 |
| ICBF | 1 | $0 |
| ESAP | 1 | $0 |
| MINISTERIO DE EDUCACIÓN | 1 | $0 |
| GRAN TOTAL | 1 | $1.739.700 |

Banco Caja Social
Su banco amigo.

UNA EMPRESA DE FUNDACIÓN GRUPO SOCIAL

**HACE CONSTAR:**

Que el (los) cliente(s)

SEGURIDAD ACTIVA L & L LIMITADA Identificado con NI 8160034458

Actualmente tiene(n) el producto Cuenta Ahorros, radicado(a) en la oficina NEIVA, con las siguientes características:

**Cuenta de Ahorros**

| | |
|---|---|
| **Número:** | 24084054467 |
| **Fecha de apertura:** | 24 de Abril de 2018 |
| **Condiciones de uso:** | Individual, 1 firmas(s), 0 sello(s) húmedo(s) o de caucho, sin protector |
| **Estado:** | Cuenta activa |

Esta constancia se expide con destino a QUIEN INTERESE, realizada en la Oficina 0101 NEIVA de la ciudad de NEIVA, el día Martes, 17 de Febrero de 2026.

Cordialmente,

**Vicepresidencia de Banca Masiva**

Banco Caja Social
OF. NEIVA
17 FEB 2026
Vo.Bo
TRAMITADO