ADENDA No. 1
25 DE MARZO DE 2026

OBJETO: Proceso de Mínima Cuantía No. MC-016-BASPC17-2026, cuyo objeto es "**SERVICIOS DE REVISIÓN TÉCNICO MECÁNICA, DE EMISIÓN DE GASES Y LA EXPEDICIÓN DEL CERTIFICADO; CON DESTINO A LOS VEHÍCULOS DE LAS UNIDADES CENTRALIZADAS ADMINISTRATIVAMENTE POR EL BATALLÓN DE APOYO Y SERVICIOS PARA EL COMBATE No. 17 "CLARA ELISA NARVÁEZ ARTEAGA" PARA LA VIGENCIA 2026**".

En vista del error completamente involuntario en el numero de Certificado de Disponibilidad Presupuestal y anexo se modifica el numeral 1.4 PRESUPUESTO ASIGNADO DE ACUERDO CON LA DISTRIBUCIÓN La distribución de los recursos asignados por el Gobierno Nacional para el EJÉRCITO NACIONAL fue realizada por la Dirección de Presupuesto, de acuerdo con las necesidades previamente establecidas, así como en el Plan Anual de Adquisiciones y Plan de Contratación para la mencionada vigencia. 1.4.1. PRESUPUESTO OFICIAL ASIGNADO DEL PROCESO DE CONTRATACIÓN

El presupuesto oficial asignado para la ejecución del presente proceso es de **TREINTA Y SEIS MILLONES QUINIENTOS SESENTA Y OCHO MIL DOSCIENTOS SESENTA PESOS M/L ($ 36.568.260,00) INCLUIDO IVA (Si aplica),** SOPORTADO BAJO EL CERTIFICADO DE DISPONIBILIDAD PRESUPUESTAL CDP No. 3726 de fecha 30 de enero de 2026, EXPEDIDO POR EL JEFE DE PRESUPUESTO DEL BATALLÓN DE APOYO Y SERVICIOS PARA EL COMBATE No. 17. "CLARA ELISA NARVÁEZ ARTEAGA", distribuidos.

DISTRIBUCIÓN DEL PRESUPUESTO ASIGNADO

PRESUPUESTO POR RUBRO

ARTICULO PRESUPUESTAL (SIIF NACION)	RECURSO	DESCRIPCIÓN DEL RUBRO	UNIDAD BENEFICIADA	VALOR APROXIMADO DE LA NECESIDAD
A-02-02-02-008-003	10	OTROS SERVICIOS PROFESIONALES, CIENTÍFICOS Y TÉCNICOS	BIBEM17 BITER17 BIVEL47 BIVOL46 BASBA54 BASPC17 GGURA	$ 36.568.260,00
			VALOR TOTAL	**$ 36.568.260,00**

PRESUPUESTO POR UNIDAD MILITAR ASIGNADO

ARTICULO PRESUPUESTAL (SIIF NACION)	RECURSO	DESCRIPCIÓN DEL RUBRO	UNIDAD BENEFICIADA	VALOR APROXIMADO DE LA NECESIDAD
A-02-02-02-008-003	10	OTROS SERVICIOS PROFESIONALES, CIENTÍFICOS Y TÉCNICOS	BIBEM17	$ 3.386.191,00
			BITER17	$ 590.323,00
			BIVEL47	$ 7.941.887,00
			BIVOL46	$ 5.146.019,00
			BASBA54	$ 2.361.292,00
			BASPC17	$ 7.955.328,00
			GGURA	$ 3.383.891,00
			VALOR TOTAL	**$ 30.764.931,00**

ARTICULO PRESUPUESTAL (SIIF NACION)	RECURSO	DESCRIPCIÓN DEL RUBRO	UNIDAD BENEFICIADA	VALOR APROXIMADO DE LA NECESIDAD
A-02-02-02-008-003	10	OTROS SERVICIOS PROFESIONALES, CIENTÍFICOS Y TÉCNICOS	BIBEM	$ 3.904.672,00
			VALOR TOTAL	**$ 3.904.672,00**

ARTICULO PRESUPUESTAL (SIIF NACION)	RECURSO	DESCRIPCIÓN DEL RUBRO	UNIDAD BENEFICIADA	VALOR APROXIMADO DE LA NECESIDAD
A-02-02-02-008-003	10	OTROS SERVICIOS PROFESIONALES, CIENTÍFICOS Y TÉCNICOS	GGURA COGAM	$ 1.898.657,00
			VALOR TOTAL	**$ 1.898.657,00**
		VALOR TOTAL BR 17		**$ 36.568.260,00**

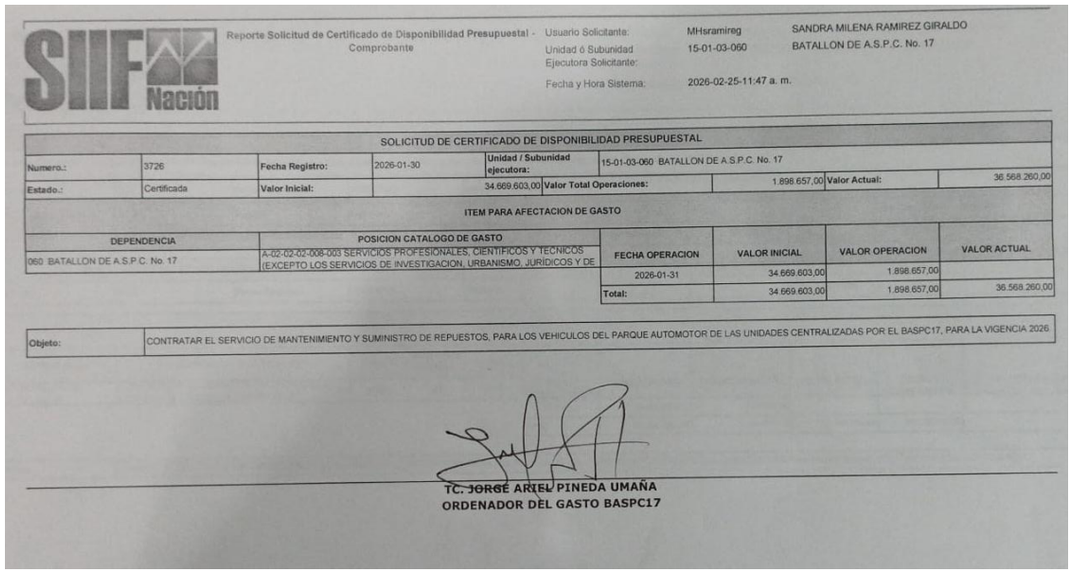

SIIF Nación

Reporte Solicitud de Certificado de Disponibilidad Presupuestal - Comprobante

Usuario Solicitante: MHsramireg SANDRA MILENA RAMIREZ GIRALDO
Unidad ó Subunidad Ejecutora Solicitante: 15-01-03-060 BATALLON DE A.S.P.C. No. 17
Fecha y Hora Sistema: 2026-02-25-11:47 a. m.

SOLICITUD DE CERTIFICADO DE DISPONIBILIDAD PRESUPUESTAL

Numero.:	3726	Fecha Registro:	2026-01-30	Unidad / Subunidad ejecutora:	15-01-03-060 BATALLON DE A.S.P.C. No. 17		
Estado.:	Certificada	Valor Inicial:	34.669.603,00	Valor Total Operaciones:	1.898.657,00	Valor Actual:	36.568.260,00

ITEM PARA AFECTACION DE GASTO

DEPENDENCIA	POSICION CATALOGO DE GASTO	FECHA OPERACION	VALOR INICIAL	VALOR OPERACION	VALOR ACTUAL
060 BATALLON DE A.S.P.C. No. 17	A-02-02-02-008-003 SERVICIOS PROFESIONALES, CIENTÍFICOS Y TÉCNICOS (EXCEPTO LOS SERVICIOS DE INVESTIGACION, URBANISMO, JURÍDICOS Y DE	2026-01-31	34.669.603,00	1.898.657,00	
		Total:	34.669.603,00	1.898.657,00	36.568.260,00

Objeto: CONTRATAR EL SERVICIO DE MANTENIMIENTO Y SUMINISTRO DE REPUESTOS, PARA LOS VEHICULOS DEL PARQUE AUTOMOTOR DE LAS UNIDADES CENTRALIZADAS POR EL BASPC17, PARA LA VIGENCIA 2026.

TC. JORGE ARIEL PINEDA UMAÑA
ORDENADOR DEL GASTO BASPC17

Dada en Carepa, a los doce (27) días del mes de marzo de dos mil veinticinco (2026).

COMUNÍQUESE Y CÚMPLASE,

ORIGINAL FIRMADO

Teniente coronel JORGE ARIEL PINEDA UMAÑA
Comandante y Ordenador del Gasto
BATALLÓN DE ASPC N.° 17 "CLARA ELISA NARVÁEZ ARTEAGA

PS. JOSE FELIX ESCOBAR GARCIA
Comité Económico Estructurador