

INFORME DE OBRA
DESDE EL 21 DE OCTUBRE DE 2025 AL 28 DE OCTUBRE DE 2025 HASTA EL 08 DE
ENERO DE 2026 AL 14 DE ENERO DE 2026



CONTRATO DE OBRA No. MC-MIN-034-2025
MEJORAMIENTO DE LA RED VIAL TERCIARIA MEDIANTE LA CONSTRUCCIÓN DE OBRA DE
DRENAJE TIPO FILTRO FRANCÉS, EN EL TRAMO DE PLACA HUELLA DEL SECTOR PUENTE
SANTO DE LA VEREDA DE TURTUR DEL MUNICIPIO DE COPER, DEPARTAMENTO DE
BOYACÁ

CONTRATISTA:
H CONSTRUCOL SAS
NIT: 901086376-1

INTERVENTOR:
N/A

SUPERVISOR:
ING. LUISA FERNANDA MUÑOZ UMAÑA

PLAZO DE EJECUCIÓN:
15 DIAS - 0,5 MESES

COPER - BOYACÁ
ENERO DE 2026

1. INFORME DE OBRA ADMINISTRATIVO

INFORME DE OBRA No:	1	FECHA:	14	de	ENERO	de	2026
----------------------------	---	---------------	----	----	-------	----	------

PERIODO:	DEL	8	de	ENERO	de	2026	AL	14	de	ENERO	de	2026
-----------------	-----	---	----	-------	----	------	----	----	----	-------	----	------

CONTRATO No:	MC-MIN-036-2024	DE	2024	PLAZO DE EJECUCIÓN	MESES	3,5	DIAS	105
---------------------	-----------------	-----------	------	---------------------------	--------------	-----	-------------	-----

OBJETO:
 MEJORAMIENTO DE LA RED VIAL TERCIARIA MEDIANTE LA CONSTRUCCIÓN DE OBRA DE DRENAJE TIPO FILTRO FRANCÉS, EN EL TRAMO DE PLACA HUELLA DEL SECTOR PUENTE SANTO DE LA VEREDA DE TURTUR DEL MUNICIPIO DE COPER, DEPARTAMENTO DE BOYACÁ

LOCALIZACIÓN:
 VERDA TURTUR DEL MUNICIPIO DE COPER - DEPARTAMENTO DE BOYACÁ

RESUMEN EJECUTIVO DEL CONTRATO DE OBRA

CONDICIONES CONTRACTUALES	
MODALIDAD DE CONTRATACIÓN:	CONTRATO DE OBRA PUBLICO
CONTRATO DE OBRA:	MC-MIN-034-2025 DEL 21 DE OCTUBRE DE 2025
CONTRATANTE:	MUNICIPIO DE COPER NIT: 891.801.363-9
CONTRATISTA:	H CONSTRUCOL SAS NIT: 901086376-1 R/L: HECTOR ENRIQUE BLANCO SOLER
INTERVENTOR:	N/A
SUPERVISOR DEL MUNICIPIO:	ING. LUISA FERNANDA MUÑOZ UMAÑA
VALOR INICIAL:	\$20.652.227,18
VALOR ADICIÓN:	\$0
VALOR TOTAL CONTRATO ACTUAL:	\$20.652.227,18
FECHA ACTA DE INICIO:	21 DE OCTUBRE DE 2025
FECHA TERMINACIÓN INICIAL:	14 DE ENERO DE 2026
PLAZO INICIAL DEL CONTRATO:	15 DIAS
FECHA DE SUSPENSIÓN 01:	28 DE OCTUBRE DE 2025
FECHA DE REINICIO 01:	08 DE ENERO DE 2026
PRÓRROGA 01:	N/A
FECHA DE ADICIÓN Y PRÓRROGA 01:	N/A
PLAZO DE EJECUCIÓN ACTUAL:	15 DIAS

PÓLIZAS VIGENTES CONTRATO DE OBRA

No PÓLIZA	96-44-101200103	ANEXO No.	0	ASEGURADORA	SEGUROS DEL ESTADO S.A	FECHA DE EXPEDICIÓN	DD	MM	AAAA	
							10	10	2025	
DESCRIPCIÓN DE AMPAROS				VIG. DESDE			VIG. HASTA			SUMA ASEGURADA
SERIEDAD DE LA OFERTA				DD	MM	AAAA	DD	MM	AAAA	
				10	10	2025	31	1	2026	\$ 2.065.222,72
No PÓLIZA	96-44-101200287	ANEXO No.	0	ASEGURADORA	SEGUROS DEL ESTADO S.A	FECHA DE EXPEDICIÓN	DD	MM	AAAA	
							21	10	2025	
DESCRIPCIÓN DE AMPAROS				VIG. DESDE			VIG. HASTA			SUMA ASEGURADA
CUMPLIMIENTOS DEL CONTRATO				DD	MM	AAAA	DD	MM	AAAA	
				21	10	2025	5	3	2026	\$ 2.065.222,72
PAGO DE SALARIOS, PRESTACIONES SOCIALES LEGALES E INDEMNIZACIONES LABORALES				21	10	2025	5	11	2028	\$ 1.032.611,36
ESTABILIDAD Y CALIDAD DE LA OBRA				5	11	2025	5	11	2030	\$ 6.195.668,15
No PÓLIZA	96-40-101068911	ANEXO No.	0	ASEGURADORA	SEGUROS DEL ESTADO S.A	FECHA DE EXPEDICIÓN	DD	MM	AAAA	
							27	12	2024	
DESCRIPCIÓN DE AMPAROS				VIG. DESDE			VIG. HASTA			SUMA ASEGURADA
PREDIOS LABORES Y OPERACIONES				DD	MM	AAAA	DD	MM	AAAA	
				21	10	2025	5	11	2025	\$ 284.700.000,00
PERJUICIOS EXTRAPATRIMONIALES				21	10	2025	5	11	2025	\$ 284.700.000,00
DAÑO EMERGENTE Y LUCRO CESANTE				21	10	2025	5	11	2025	\$ 284.700.000,00
CONTRATISTAS Y SUBCONTRATISTAS				21	10	2025	5	11	2025	\$ 284.700.000,00
VEHICULOS PROPIOS Y NO PROPIOS				21	10	2025	5	11	2025	\$ 284.700.000,00
RESPONSABILIDAD CIVIL PATRONAL				21	10	2025	5	11	2025	\$ 284.700.000,00
GASTOS MEDICOS				21	10	2025	5	11	2025	\$ 260.000.000,00

RELACION DE ACTAS GENERADAS

DESCRIPCION ACTA SUSCRITA	FECHA		
	DD	MM	AA
ACTA DE INICIO	21	10	2025
ACTA DE SUSPENSION 01	28	10	2025
ACTA DE REINICIO 01	8	1	2026
ACTA DE RECIO FINAL DE OBRA	14	1	2026

2. INFORME DE OBRA TÉCNICO

AVANCE DE EJECUCIÓN

TIEMPO TRANSCURRIDO [DIAS]	14	% DE AVANCE DE OBRA EJECUTADO	100,00%	% DE AVANCE DE OBRA PROGRAMADO	100,00%
% DE TIEMPO TRANSCURRIDO	13,3%	% DE AVANCE DE OBRA ACUMULADO EJECUTADO	100,00%	% DE AVANCE DE OBRA PROGRAMADO ACUMULADO	100,00%

x % DE AVANCE DE OBRA EJECUTADO
/ % DE AVANCE DE OBRA PROGRAMADO
■ % DE AVANCE DE OBRA ACUMULADO EJECUTADO
/ % DE AVANCE DE OBRA PROGRAMADO ACUMULADO
■ % DE TIEMPO TRANSCURRIDO

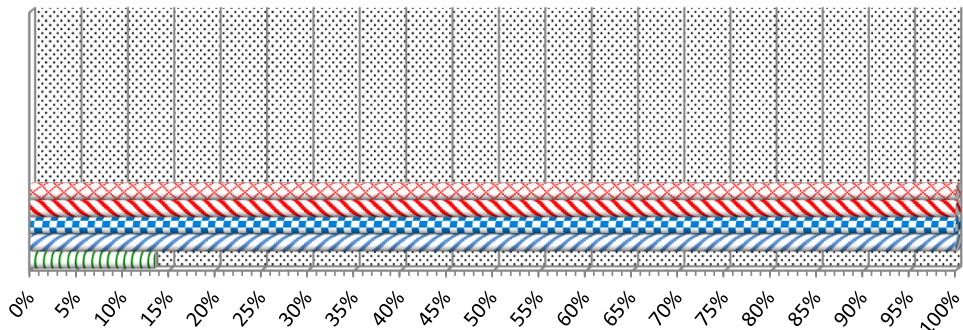

ESTADO DEL TIEMPO

SOLEADO (DIAS)	6	LLUVIAS FUERTES (DIAS)	4	LLUVIAS LEVES (DIAS)	2	NUBLADO (DIAS)	2
----------------	---	------------------------	---	----------------------	---	----------------	---

Descripción:

TEMPERATURA PROMEDIO 26°C. Días con presencia de lluvias fuertes a moderadas durante el mayor tiempo de ejecución

PERSONAL EN OBRA

NOMBRES Y APELLIDOS	No. CEDULA DE CIUDADANIA	CARGO	FECHA DE INGRESO			FECHA RETIRO		
			DD	MM	AA	DD	MM	AA
WILSON ENRIQUE SANCHEZ RODRIGUEZ	7.180.675	MAESTRO	1	1	2026	16	1	2026
MARIA FERNANDA PULIDO FIGUEREDO	1.116.614.993	AYUDANTE	1	1	2026	16	1	2026

ACTIVIDADES DESARROLLADAS EN EL PRESENTE PERIODO

DESCRIPCIÓN	LOCALIZACIÓN	% EJECUCION ACTIVIDAD
PRELIMINARES, OBRAS DRENAJE Y PROTECCIÓN Y TRANSPORTE		
EXCAVACIÓN MANUAL EN MATERIAL CONGLOMERADO		100%
CONSTRUCCION DE FILTROS A CUALQUIER PROFUNDIDAD, CON MATERIAL FILTRANTE SEGUN NORMA INVIAS. (NO INCLUYE EXCAVACIÓN NI GEOTEXTIL). (**)		100%
SUMINISTRO E INSTALACIÓN DE TUBERÍA PVC D = 4" PARA DRENAJE SIN FILTRO		100%
SUMINISTRO E INSTALACIÓN DE GEOTEXTIL NT 2000 PARA SEPARACION SUBRASANTE/CAPAS GRANULARES Y/O SUBDRENES/FILTROS		100%
RELLENO CON MATERIAL DE AFIRMADO COMPACTADO RANA Y/O VIBROCOMPACTADOR. (INCLUYE ACARREO LIBRE HASTA 5 KM.)		100%
CARGUE Y TRANSPORTE DE MATERIALES SUELTOS, PRODUCTO DE SOBANTES Y/O DERRUMBES (INCLUYE ACARREO LIBRE HASTA 5 KM.).		100%

EQUIPO Y HERRAMIENTA UTILIZADO EN EL PRESENTE PERIODO

EQUIPO	ACTIVIDAD EJECUTADA	% UTILIZACIÓN	OBSERVACIONES
HERRAMIENTA MENOR	EXCAVACIONES MANUALES Y TRANSPORTE DE PIEDRA FILTO A LA ZANJA	100%	PROPIO
VOLQUETAS	DESARGUE DEL MATERIAL FILTRANTE	100%	ALQUILADO

MATERIALES EMPLEADOS EN EL PRESENTE PERIODO

DESCRIPCION MATERIAL	SUMINISTRADO POR	PROVENIENTE DE
PIEDRA FILTRO DE CANTERA	AGREGADOS EL TRIÁNGULO - PAUNA	PRODUCTO NACIONAL
AGUA PARA LAVADO DEL AGREGADO	VEREDA TURTUR	PRODUCTO NACIONAL
GEOTEXTIL NT 2000	COMERCIALIZADORA CONSTRUBOY SAS	PRODUCTO NACIONAL

RELACIÓN DE LABORATORIOS PRUEBAS Y ENSAYOS REALIZADAS EN EL PRESENTE PERIODO

DESCRIPCIÓN DE PRUEBA Y/O ENSAYO REALIZADO	FECHA			OBSERVACIÓN
	DD	MM	AAAA	
NO SE REQUIERE PRUEBAS DE LABORATORIO.				

RELACIÓN CERTIFICADOS DE CALIDAD MATERIALES

MATERIAL	FECHA			PROVENIENTE
	DD	MM	AAAA	
SE RELACIONA CERTIFICADO CALIDAD DEL GOETEXTIL NT 2000				

CONTROL DE CORRESPONDENCIA

FECHA RADICACION	No. OFICIO	QUIEN ENVIA	QUIEN RECIBE	ASUNTO	No. OFICIO RESPUESTA
		SIN CORRESPONDENCIA			

3. INFORME FINANCIERO DE OBRA

ADICIONALES Y PRORROGAS

No.	DESCRIPCIÓN	VALOR	FECHA DE SUSCRIPCIÓN
1	VALOR DEL CONTRATO INICIAL	\$20.652.227,18	21 DE OCTUBRE DE 2025
		-	
VALOR ADICIONALES Y PLAZO TOTAL		\$0,00	15 DIAS

VALOR INICIAL:	\$20.652.227,18	VALOR ADICIONALES:	\$ -	VALOR TOTAL:	\$ 20.652.227,18
-----------------------	-----------------	---------------------------	------	---------------------	------------------

FECHA DE TERMINACIÓN REAL (Según prorrogas y suspensiones) 5 de JUNIO de 2025

SEGUIMIENTO FINANCIERO CONTRATO DE OBRA

DESCRIPCIÓN	FECHA	VALOR
ANTICIPO		-
ACTA DE RECIBO PARCIAL		-
		-
TOTAL PAGOS AUTORIZADOS BRUTOS		\$ -

PRESUPUESTO EJECUTADO A LA FECHA

TIEMPO TRANSCURRIDO [DIAS]	15	PRESUPUESTO DE OBRA EJECUTADO EN EL PERIODO	\$20.565.747,14
% DE TIEMPO TRANSCURRIDO	100,0%	PRESUPUESTO DE OBRA EJECUTADO ACUMULADO	\$20.652.227,18

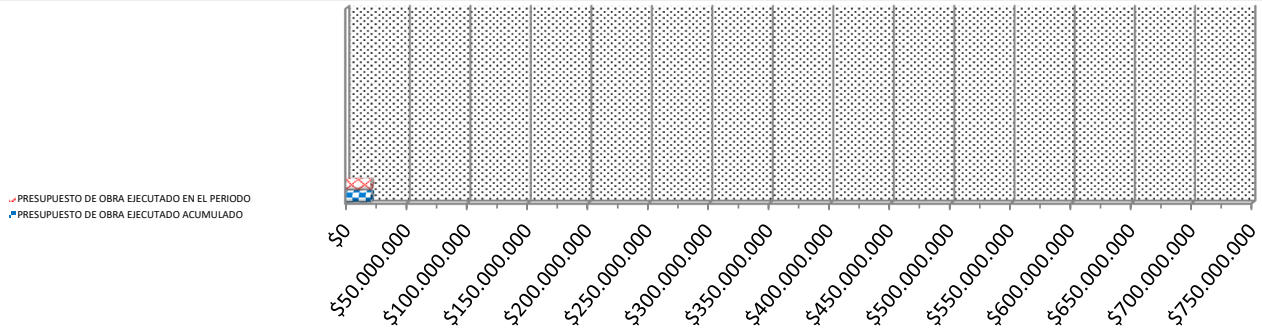

OBSERVACIONES:

FIRMA:	<div style="background-color: #cccccc; width: 100px; height: 20px; margin: 0 auto;"></div>
	R/L H CONSTRUCCOL SAS CONTRATISTA
NOMBRE:	HECTOR ENRIQUE BLANCO SOLER

REGISTRO FOTOGRÁFICO

ANTES



DURANTE



DESPUÉS





