DOCUMENTO SOPORTES EN ADQUISICIONES EFECTUADAS A NO OBLIGADOS A FACTURAR
(Articulo 1,6,1,4,12 Decreto 1625 de 2016 Único Reglamento en Materia Tributaria)

INDERPE
NIT: 811.006.655-3
Transv 6 Cr 20 - 12 Unidad deportiva El Peñol (Ant)

Autorización Numeración de Facturación 18764105342723
29 de enero de 2025 Rango Autorizado Prefijo INP
No 433 AL 10000

INP-472

Ciudad y Fecha: El Peñol, 30 de marzo de 2026
Proveedor: YERMI FARLEY GUARIN VARGAS
CEDULA O Nit: 1,041,234,997
Dirección: Vda Palmira **Teléfono: 3128582216**

CANTIDAD	V/ UNITARIO	CONCEPTO	VALOR/TOTAL
1		TERCER PAGO AL CONTRATO DE PRESTACION DE SERVICIOS (**PS-08-2026**) COMO ENTRENADOR DE ATLETISMOEN LAS DIFERENTES CATEGORÍAS: SEMILLEROS DEPORTIVOS, FORMACIÓN PARA JUEGOS ESCOLARES, CATEGORÍAS PARA JUEGOS INTERCOLEGIADOS PREJUVENIL Y JUVENIL, CATEGORÍAS PARA JUEGO DEPARTAMENTALES Y CATEGORÍAS MAYORES Y DEMÁS JUEGOS OFICIALES Y/O INSTITUCIONALES PARA EL FORTALECIMIENTO DE LA PRÁCTICA Y EL DESARROLLO EN EL ÁREA URBANA Y RURAL DEL MUNICIPIO DE EL PEÑOL. CORRESPONDIENTE DEL 01 AL 30 DE MARZO DE 2026.	**$2,921,000**

Declaro que por los servicios aquí facturados, cancelé en forma oportuna los aportes a la seguridad social establecidos en la Ley. Este valor será tenido en cuenta como disminución de la base gravable, para la retención en la fuente

SON: DOS MILLONES NOVECIENTOS VEINTIUN MIL PESOS M.L. ($2,921,000) **$2,921,000**

HILDA PATRICIA ALZATE MARIN
ELABORO

Yermi Guarin 1041234997
FIRMA PROVEEDOR

NIT 811.006.655-3	**DEPARTAMENTO DE ANTIOQUIA MUNICIPIO DE EL PEÑOL**	Código: Versión:
	INFORME DE SEGUIMIENTO DE SUPERVISIÓN	Fecha de aprobación Página:1 de 1

LUNES	30	De:	MARZO	De:	2026

INFORMACION GENERAL DEL CONTRATO Y/O CONVENIO

CONTRATO:

OBJETO DEL CONTRATO:
Prestación de servicios como entrenador deportivo de atletismo en las diferentes categorías: semilleros deportivos, formación para juegos escolares, categorías para juegos Intercolegiados prejuvenil y juvenil, categorías para juegos departamentales y categorías mayores y demás juegos oficiales y/o institucionales para el fortalecimiento de la práctica y desarrollo en el área urbana y rural del municipio del peñol

ASISTENTES A LA REUNION

SUPERVISOR:	JOHNEISON CASTAÑO BEDOYA		
Por parte del contratista:	YERMI FARLEY GUARÍN VARGAS		
Lugar donde se realiza la reunión	COLISEO MUNICIPAL DEL PEÑOL		
Hora de inicio (7:00 a.m.)		Hora de finalización (11:00p.m.)	

VERIFICACION DEL CUMPLIMIENTO DE LAS ACTIVIDADES CONTEMPLADAS EN EL CONTRATO

ACTIVIDADES DESARROLLADAS	ESTADO DE CUMPLIMIENTO CUALITATIVO	ESTADO DE CUMPLIMIENTO CUANTITATIVO	EVIDENCIAS
Proporcionar todo su conocimiento, experiencia para la implementación y desarrollo del objeto contractual.	El contratista cumple con la experiencia y conocimiento para el buen desarrollo del objeto contractual	El contratista se encuentra actualmente estudiando la licenciatura en educación física para adquirir nuevos conocimientos.	Anexo evidencias fotográficas y listados de asistencia (ver informe)
Presentar un cronograma mensual de actividades, con la aprobación del supervisor, que se radicara ante el INDERPE, para su respectivo seguimiento.	El contratista suministra de manera correcta informe de actividades el cual fue revisado y aprobado	el contratista garantiza una buena planificación de actividades para el buen desarrollo de habilidades de sus deportistas	Ver informe de actividades
Propender por la masificación de ATLETISMO en El Peñol, con énfasis en el área urbana y rural aportando a los procesos deportivos rurales.	El contratista cumple con la masificación del atletismo teniendo en cuenta varias veredas (Guamito, santa Inés, palmira). Además de la creación de un grupo recreativo en la práctica del atletismo	El contratista genera oportunidades tanto en zona urbana y rural.	Ver informe fotográfico y cronograma de actividades
Ser responsable de la preparación técnica de las diversas categorías de atletismo que representan al municipio de El Peñol a nivel regional, departamental y nacional.	El contratista cumple con la preparación de cada uno de sus deportistas en los cuales es un apasionado de la competencia las cuales ayudaran a sus atletas a sumar nuevas experiencias.	Se trabaja todos los procesos deportivos dándole continuidad y acogiendo a nuevos talentos teniendo en mira los próximos eventos institucionales y torneos en los cuales seremos participes durante este primer semestre	Ver informe fotográfico
Mantener en buen estado los implementos deportivos asignados para el desarrollo del objetocontractual.	El contratista es cuidadoso y responsable con la implementación suministrada por el instituto de deportes.	Es responsable en el cuidado de su implementación deportiva	Ver informe fotográfico

Colaborar en las diferentes campañas educativas de los diversos proyectos lúdicos recreativos que realice el INDERPE.	El contratista de manera responsable y con buena disposición siempre esta presto a la colaboración.	• Se inicio con el acompañamiento en la fundación con amor por amor (niños con capacidades diferentes) cumpliendo con diferentes parámetros según la caracterización de cada persona.	Evidencias fotografías
Cumplir durante la vigencia del contrato con la afiliación como cotizante independiente al Sistema de Seguridad Social, salud, pensiones y ARL, en los porcentajes de ley. (fechas de pago)	El contratista cumplió con el pago oportuno de su seguridad social	Cumple mes a mes con el pago de su seguridad social.	Anexo al informe mensual
Asistir a las reuniones o capacitaciones programadas con ocasión del contrato.	El contratista cumplió con la asistencia de cada reunión programa durante el mes	Reunión programa desde el instituto Se realizo una importante reunión donde se desarrollaron actividades para capacitarnos en fotografía	Evidencias fotografías
Mantener actualizada la página de (secopII), en lo referente a subir los últimos pagos e informes	El contratista cumplió	6 archivos	Informe mensual
Desarrollas reuniones y/o escuela de padres de manera trimestral; que den respuesta a la formación para el mejoramiento deportivo y se brinde toda la información relacionada con el desarrollo deportivo	El contratista dice realizar reuniones con los padres de familia, pero no se evidencian fotos, ni listados de asistencia.	• Participación en los diferentes certámenes deportivos (festivales atléticos, juegos institucionales)	No hay evidencias fotográficas, ni registros de asistencia.
Desarrollar y apoyar escuelas de formación rurales, según los parámetros establecidos por la coordinación deportiva	El contratista cumple con el desarrollo de las escuelas rurales en la vereda palmira y concordia	Vereda palmira y concordia ya que son focos importantes para el aporte deportivo del atletismo	Ver evidencias fotográficas
Presentar los informes que sean requeridos según las necesidades específicas y en los tiempos acordados con el supervisor; para este caso los informes se deben de presentar dentro de los dos (2) días siguientes de la fecha de cierre del respectivo mes causado, con los anexos requeridos	El contratista cumple con los tiempos establecidos en la entrega de su respectivo informe	Entrega 6 archivos, de los cuelas se hacen correcciones en el informe de descripción de actividades.	Informe mensual
Informe escrito que detalle las actividades desarrolladas durante el mes	El contratista cumplió	1	Ver informe de actividades
Planillas de asistencia de los deportistas y/o padres de familia que asisten a las respectivas jornadas deportivas y/o actividades programas por el INDERPE. (Deben estar totalmente diligenciadas, sin tachones ni enmendaduras)	El contratista entrego a satisfacción los listados de asistencia de los deportistas.	• Se llevará un control de asistencia en la escuela de padres, de esta manera se trata de concientizar a cada padre para el acompañamiento de sus hijos. • Se llevará control de asistencia en la fundación con amor por amor Se llevará un control de asistencia en la empresa aguas y aseo con las pausas activas	Ver informe mensual

Planillas de transporte totalmente diligenciadas, solo en los casos que tengan salidas para encuentros deportivos, suministrados por el instituto de deportes INDERPE. (Deben estar totalmente diligenciadas, sin tachones ni enmendaduras)	El contratista cumple con las planillas de transporte totalmente diligenciadas	Para este mes se hizo el uso del trasporte al municipio de la ceja y Rionegro, se cumplió con las respectivas planillas como manera de soporte y evidencias en el momento que se requieran.	No
Fotos que evidencien las diferentes actividades objetos del contrato. (Debe de llevar hora, fecha, lugar y nombre de la actividad).	El contratista cumplió	37 evidencias fotografías	Ver registro fotográfico
Atender los requerimientos, instrucciones y/o recomendaciones que durante el desarrollo del contrato le imparta EL INDERPE a través del supervisor, para una correcta ejecución y cumplimiento de sus obligaciones	El contratista atiende y es receptor a todas las recomendaciones brindadas por parte de la supervención.	Sin ninguna novedad	No aplica
Reportar de manera inmediata al supervisor, la ocurrencia de cualquier novedad durante la ejecución del contrato.	No se tienen novedades pendientes expresadas por el contratista.	Sin novedades	N/A
Presentar un cronograma mensual de actividades o de competencia: (horarios, días y lugar) con la aprobación del Supervisor, que se radicará ante el INDERPE, para su respectivo seguimiento.	El contratista cumplió con la entrega del cronograma de actividades.	Mes a mes cumple con el cronograma de actividades	Informe de actividades
Brindar acompañamiento en las escuelas de iniciación deportiva urbanas y rurales.	El contratista apoyo con buena disposición las actividades programadas por el instituto de deportes	Se realiza un acompañamiento a más de 30 atletas recreativos	Ver registro fotográfico
Apoyar actividades programadas por el instituto de deportes y la administración municipal.	El contratista siempre se encuentra con buena disposición para las actividades extras que se le deleguen	Se hace acompañamiento a cada una de las actividades asignadas por el gerente y supervisor. • Se brinda apoyo con el mantenimiento de placas deportivas en la zona rural y urbana (sector 1) • Se brinda apoyo en la semana conmemorativa de la mujer.	Ver informe fotográfico e informe de actividades.
Las demás obligaciones que delegue el supervisor o Gerente.	El contratista esta presto a cualquier solicitud	Participó de cada una de las reuniones y actividades programadas por la coordinación y la gerencia del instituto de deportes. Para este mes no se desarrolló ninguna reunión.	Informe de actividades

Balance General del Contrato		**Pagos realizados al contratista**
Valor inicial del contrato	**$16.065.500**	3

concepto	Valor	Concepto (Anticipo, actas, pagos)	Compromiso de pago	Fecha	Valor
Primer pago	$1.460.500	Pago	ACTA #1	30 enero/ 2026	$1.460.500
Segundo pago	$ 2.921.000	Pago	ACTA #2	27 febrero/ 2026	$ 2.921.000
Tercer pago	$ 2.921.000	Pago	ACTA #3	30 marzo / 2026	$ 2.921.000
Valor causado que no se ha pagado	$8.763.000				
Valor total ejecutado	$7.302.500				
Valor saldo por ejecutar	$8.763.000				

El valor a pagar por la presente acta es de: DOS MILLONES NOVECIENTOS VEINTIÚN MIL PESOS M/L ($ 2.921.000)

OBSERVACIONES AL PERIODO DE EJECUCIÓN CONTRACTUAL QUE SE SUPERVISA.

El contrato de prestación de servicios No. PS 08 del año 2026, se está ejecutado en los términos en que fue pactado, cumpliéndose con las actividades, entregables y obligaciones.

SUSPENSIONES, REANUDACIONES, MODIFICACIONES, REAJUSTES

El presente contrato no presenta ninguna de las anteriores.

VERIFICACION DE PAGOS DE SEGURIDAD SOCIAL Y APORTES DE PARAFISCALES

El contratista presenta los documentos que acreditan que se encuentra a paz y salvo por concepto del pago de aportes a los sistemas de seguridad social en salud, pensiones y ARL, de conformidad con lo dispuesto en el artículo 50 de la ley 789 de 2002.

ANEXOS

- Informe de actividades final
- Cuenta de cobro N°03 Comprobante de pago al sistema de seguridad social pensiones, salud y ARL

APROBACIÓN DEL PAGO

De acuerdo con el seguimiento efectuado y presentación de los informes, soportes y cuenta de cobro se constata que se cumplieron las actividades y obligaciones contractuales emanadas del contrato.

Por tanto, la supervisión aprueba y solicita realizar el respectivo pago de acuerdo con la cuenta de cobro y el balance financiero.

Para constancia, se firma la presente acta en el Municipio de El Peñol a los treinta (30) días del mes de marzo del año 2026.

Yermi Guarín 1041234997

YERMI FARLEY GUARÍN VARGAS
Contratista- INDERPE

Johneison Castaño Bedoya

JOHNEISON CASTAÑO BEDOYA
Supervisor- INDERPE

INDERPE
INSTITUTO DE DEPORTES, EDUCACIÓN FÍSICA, RECREACIÓN Y ACTIVIDAD FÍSICA DE EL PEÑOL
NIT: 811006655-3
¡AVANCEMOS POR EL PEÑOL!

El Peñol, 30 de marzo del 2026

Señor:
JOHNEISON CASTAÑO BEDOYA
Coordinador deportivo

Asunto: Informe mensual de actividades

INFORME	**N.º 3**
NOMBRE:	Yermi farley guarín Vargas
CEDULA:	1041234997
PERIODO DEL INFORME:	01 DE MARZO AL 30 DE MARZO DE 2026
OBJETO DEL CONTRATO:	Prestación de servicios como entrenador deportivo de atletismo en las diferentes categorías: semilleros deportivos, formación para juegos escolares, categorías para juegos Intercolegiados prejuvenil y juvenil, categorías para juegos departamentales y categorías mayores y demás juegos oficiales y/o institucionales para el fortalecimiento de la práctica y desarrollo en el área urbana y rural del municipio del peñol.
CARGO	ENTRENADOR DE ATLETISMO

ASPECTOS GENERALES:

Se rinde informe de actividades en cumplimiento a mis obligaciones y responsabilidades en calidad de contratista, dejando evidencia física como constancia del trabajo realizado en el periodo comprendido del 01 de marzo de 2026 al 31 de marzo de 2026.

PROCESOS TRABAJADOS											
SEMILLEROS		**ESCOLARES**		**INTERCOLEGIADOS (A)**		**INTERCOLEGIADOS (B)**		**DEPARTAMENTALES**		**TOTAL**	
M	**F**	**M**	**F**	**M**	**F**	**M**	**F**	**M**	**F**	**M**	**F**
10	8	6	2	13	11	10	8	17	19	56	48

INSTITUTO DE DEPORTES, EDUCACIÓN FISICA, RECREACION Y ACTIVIDAD FISICA DE EL PEÑOL
NIT: 811006655-3
¡AVANCEMOS POR EL PEÑOL!

RELACIONAR LAS ACTIVIDADES REALIZADAS DURANTE EL PERIODO

N° Obligaciones del Contrato	Descripción - Desarrollo de la obligación
• Proporcionar todo su conocimiento, experiencia para la implementación y desarrollo del objeto contractual.	Mi obligación es aportar todos o la mayoría de conocimientos para ayudar al mejoramiento del deporte (atletismo) en mi ética está el actualizarme en conocimientos para realizar una planificación adecuada y cumplir los objetivos como entrenador. desarrollar en mis deportistas habilidades y destrezas que le permitan mejorar día a día.
• Presentar un cronograma mensual de actividades, con la aprobación del supervisor, que se radicara ante el INDERPE, para su respectivo seguimiento.	Se garantiza una planificación mensual de cada una de nuestras categorías, brindándoles un trabajo óptimo para el desarrollo de sus habilidades como deportistas a largo plazo en el ATLETISMO. • Se fomenta el fortalecimiento de cada una de las habilidades de cada deportista en la diciplina (resistencia, velocidad, saltos, lanzamiento)
• Propender por la masificación de ATLETISMO en El Peñol, con énfasis en el área urbana y rural aportando a los procesos deportivos rurales.	Actualmente se evidencia el gusto por este deporte tanto en la zona urbana como rural, intentamos generar oportunidades para que todos los usuarios participen y lo disfruten. De esta manera potencializar talentos deportivos que harán parte del seleccionado peñolense en los diferentes certámenes deportivos y cultivar esperanzas en un profesionalismo. Para esto se realiza una convocatoria en las escuelas y colegios de la zona urbana y rural, motivando a los niños y jóvenes para que asistan a los entrenamientos y conformen las selecciones que representarán al municipio en los juegos institucionales. • Se realiza un acompañamiento a la institución educativa palmira, teniendo en cuenta que es un foco importante de talentos deportivos para nuestro deporte el atletismo.
• Ser responsable de la preparación técnica de las diversas categorías de atletismo que representan al municipio de El Peñol a nivel regional, departamental y nacional.	Se trabaja todos los procesos deportivos dándole continuidad y acogiendo a nuevos talentos teniendo en mira los próximos eventos institucionales y torneos en los cuales seremos participes durante este primer semestre
• Mantener en buen estado los implementos deportivos asignados para el desarrollo del objetocontractual.	Tratamos de darle el mejor uso posible a la implementación deportiva y de este modo garantizar la durabilidad de cada objeto y mejorar la calidad de trabajo en nuestros deportistas.
• Colaborar en las diferentes campañas educativas de los diversos proyectos lúdicos recreativos que realice el Inderpe.	Se Cumplirá con las actividades correspondientes a este objetivo cuando amerite, se realiza acompañamiento a las diferentes secciones propuestas por el instituto, hasta el momento no se ha realizado ninguna actividad. • Se inicio con el acompañamiento en la fundación con amor por amor (niños con capacidades diferentes) cumpliendo con diferentes parámetros según la caracterización de cada persona.
Cumplir durante la vigencia del contrato con la afiliación como cotizante independiente al Sistema de Seguridad Social, salud, pensiones y ARL, en los porcentajes de ley. (fechas de pago)	Soy responsable con el pago de mi seguridad y todos los beneficios que conlleva, mes tras mes hago presente la planilla de pago ante la coordinación, es mi responsabilidad garantizar mi bienestar atravez de estos pagos.

• Asistir a las reuniones o capacitaciones programadas con ocasión del contrato.	Se asistirá con responsabilidad a todas las reuniones programadas por el instituto de deporte cuando se amerite. • Para el mes de marzo no se realizaron reuniones.
• Mantener actualizada la página de (secopII), en lo referente a subir los últimos pagos e informes	mensual mente se actualiza la información a esta página, correspondiente a: • informes y soportes que ameriten
• Desarrollas reuniones y/o escuela de padres de manera trimestral; que den respuesta a la formación para el mejoramiento deportivo y se brinde toda la información relacionada con el desarrollo deportivo	Se tendrá comunicación constante con la escuela de padres con el fin de dar a conocer todas las actividades, metodología de trabajo y objetivos que se quieren lograr durante este primer trimestre: • Participación en los diferentes certámenes deportivos (festivales atléticos, juegos institucionales)
• Desarrollar y apoyar escuelas de formación rurales, según los parámetros establecidos por la coordinación deportiva	se realizan actividades en las escuelas rurales con la finalidad de abarcar todas las necesidades deportivas de esta diciplina (atletismo). se brinda un acompañamiento a la institución rural palmira ya que es un foco importante para el aporte deportivo en nuestro municipio.
• Presentar los informes que sean requeridos según las necesidades específicas y en los tiempos acordados con el supervisor; para este caso los informes se deben de presentar dentro de los dos (2) días siguientes de la fecha de cierre del respectivo mes causado, con los anexos requeridos	Se presentará los informes mensuales asignados por la coordinación donde se evidencia el cumplimiento de todos los formatos propuestos, tratando de desarrollarlo con la mayor eficacia y puntualidad posible.
• Informe escrito que detalle las actividades desarrolladas durante el mes	En el 2026 Se cumplirá con los respectivos informes mes a mes donde se especifique las actividades realizadas o a realizar en ese periodo de tiempo.
• Planillas de asistencia de los deportistas y/o padres de familia que asisten a las respectivas jornadas deportivas y/o actividades programas por el INDERPE. (Deben estar totalmente diligenciadas, sin tachones ni enmendaduras)	Se cumplirán con todas las planillas de asistencia de todas las categorías, de este modo se lleva un control para garantizar que los deportistas adquieran la responsabilidad de asistir como compromiso a cada una de los entrenamientos propuestos. • Se llevará un control de asistencia en la escuela de padres, de esta manera se trata de concientizar a cada padre para el acompañamiento de sus hijos. • Se llevará control de asistencia en la fundación con amor por amor • Se llevará un control de asistencia en la empresa aguas y aseo con las pausas activas
• Planillas de transporte totalmente diligenciadas, solo en los casos que tengan salidas para encuentros deportivos, suministrados por el instituto de deportes INDERPE. (Deben estar totalmente diligenciadas, sin tachones ni enmendaduras)	Para este mes se hizo el uso del trasporte al municipio de la ceja y Rionegro, se cumplió con las respectivas planillas como manera de soporte y evidencias en el momento que se requieran.
• Fotos que evidencien las diferentes actividades objetos del contrato. (Debe de llevar hora, fecha, lugar y nombre de la actividad).	Se cumplen con la evidencia fotográfica utilizando la aplicación asignada por la coordinación en la cual se evidencia fecha, hora, lugar y ubicación.

NIT: 811006655-3

¡AVANCEMOS POR EL PEÑOL!

• Atender los requerimientos, instrucciones y/o recomendaciones que durante el desarrollo del contrato le imparta EL INDERPE a través del supervisor, para una correcta ejecución y cumplimiento de sus obligaciones	Trato de dar solución a todos los percances y tengo en cuenta las órdenes y sugerencias constructivas de manera positiva con el fin de buscar una mejora continua en todas y cada una de las obligaciones propuestas desde la coordinación y gerencia.
• Reportar de manera inmediata al supervisor, la ocurrencia de cualquier novedad durante la ejecución del contrato.	Daré previo aviso a todas las novedades que se presenten durante todo el periodo de contratación.
• Presentar un cronograma mensual de actividades o de competencia: (horarios, dias y lugar) con la aprobación del Supervisor, que se radicará ante el INDERPE, para su respectivo seguimiento.	Se cumple con el cronograma de las actividades a realizar durante el mes donde se especifique horario, día, espacio donde se realizará las actividades y las secciones de entrenamiento para los atletas.
• Brindar acompañamiento en las escuelas de iniciación deportiva urbanas y rurales.	Se hace apoyo a los procesos de iniciación deportiva en el área urbana y rural, donde contamos con promedio de más de 30 atletas esperamos poder seguir sumando y abarcar todas las poblaciones.
• Apoyar actividades programadas por el instituto de deportes y la administración municipal.	Se hace acompañamiento a cada una de las actividades asignadas por el gerente y supervisor. • Se brinda apoyo con el mantenimiento de placas deportivas en la zona rural y urbana (sector 1) • Se brinda apoyo en la semana conmemorativa de la mujer.
• Las demás obligaciones que delegue el supervisor o Gerente.	Participó de cada una de las reuniones y actividades programadas por la coordinación y la gerencia del instituto de deportes. • Para este mes no se desarrollo ninguna reunión.

PLANEACIÓN, SIGUIENTE MES

	INSTITUTO DE DEPORTES, EDUCACIÓN FÍSICA, RECREACIÓN Y ACTIVIDAD FÍSICA DE EL PEÑOL **Plan mensual de entrenamiento** **2026**					
Entrenador	Yermi farley guarín Vargas					
Disciplina	ATLETISMO					
Categoría	INFANTIL					
Mes	ABRIL					
	DIA	**FISICA**	**TÉCNICA**	**TÁCTICA**	**TEÓRICA**	**PSICOLÓGICA**

INDERPE
INSTITUTO DE DEPORTES, EDUCACIÓN FÍSICA, RECREACIÓN Y ACTIVIDAD FÍSICA DE EL PEÑOL
NIT: 811006655-3
¡AVANCEMOS POR EL PEÑOL!

Semana 1 **Objetivo:** Desarrollar habilidades motrices básicas, Desarrollar habilidades motrices básicas, coordinación y gusto por el movimiento mediante el juego.	**LUNES**	• Juegos de activación (atrapar, correr, saltar), movilidad articular Ejercicios preventivos • Desplazamiento vertical del cuerpo	• Carrera básica (pasos cortos, braceo simple • Trabajo lateral de coordinación con ambos laterales • Braceo	• Desplazamiento lateral elevación de rodillas izquierda y derecha agregando brazada	Explicar bien el ejercicio para que ejecuten el movimiento de forma correcta	Motivar al atleta para que le guste y practique la disciplina deportiva
	MIÉRCOLES	• Circuito lúdico (aros, conos, cuerdas) • Estiramiento dinámico	De 8 a 12 repeticiones Elevación de rodillas y talones • Braceo continuo, implementamos peso con un objeto	Economizar energía • Se realiza un trote progresivo realizando ejercicios para un Manejo adecuado de la respiración (inhalar exhalar) Manejo adecuado de respiración.	Explicar bien el ejercicio para que ejecuten el movimiento de forma correcta	Motivar al atleta para que le guste y practique la disciplina deportiva

INDERPE
INSTITUTO DE DEPORTES, EDUCACIÓN FÍSICA, RECREACION Y ACTIVIDAD FÍSICA DE EL PEÑOL
NIT: 811006655-3
¡AVANCEMOS POR EL PEÑOL!

	VIERNES	• Calentamiento preventivo coordinación CON CONOS • 6 repeticiones de 50mtr • Trabajo de elevación	10 repeticiones • Vuelo sin impulso • Trabajos de fuerza, mismo peso corporal • Elevación de rodillas en superficies planas	Avanzar en distancia en la Prueba de campo (Salto largo) evitando al máximo cometer las faltas, adicionamos un registro periódicamente para obtener mejora en los resultados	Explicar bien el ejercicio para que ejecuten el movimiento de forma correcta	Motivar al atleta para que le guste y practique la disciplina deportiva
Semana 2 Objetivo: realizar trabajo de campo, como objetivos principales del atletismo	**LUNES**	• Movilidad articular • Elevación del cuerpo horizontal • Salto en sentadillas	• 4 sesiones de 12 repeticiones de cada ejercicio • Tijera • Fortalecimiento con peso corporal	Pasar el obstáculo Prueba de campo (Salto alto) Tomando la distancia adecuada según el perfil.	Explicar bien el ejercicio para que ejecuten el movimiento de forma correcta	Motivar al atleta para que le guste y practique la disciplina deportiva
	MIÉRCOLES	• desplazamiento corto transportando objetos	• 6 repeticiones de 60 mts con descanso de 1minuto	• Se realiza un trote continuo de 20 minutos con movimiento en los brazos	Explicar bien el ejercicio para que ejecuten el movimiento de forma	Motivar al atleta para que le guste y practique la disciplina deportiva

			• desplazamiento corto con ejercicios preventivos	para mejorar la amplitud de zancada • Se realiza movilidad con extensión de piernas y brazos para mejorar la coordinación	correcta	
	VIERNES	• Calentamiento preventivo de brazos • Lanzar por encima del hombro	De 8 a 12 Repeticiones • Técnica de lanzamiento con pasos reducidos • Limitación de espacio para realizar el lanzamiento	Prueba de campo (LANZAMIENTO DE PELOTA) • Avanzar en distancia con y sin impulso	Explicar bien el ejercicio para que ejecuten el movimiento de forma correcta	Motivar al atleta para que le guste y practique la disciplina deportiva
Semana 3 Objetivo: poner en práctica todas las ramas del atletismo, de esta manera encontramos los puntos fuertes y débiles de nuestros deportistas	**LUNES**	• Calentamiento preventivo de brazos • Simulación de Despegue	De 8 a 12 Repeticiones • Técnica de lanzamiento por encima del hombro • Amplitud de zancada para la carrera	Prueba de campo (Lanzamiento de jabalina iniciacion) • No pisar la raya de lanzamiento • Lanzamiento con y sin impulso	Explicar bien el ejercicio para que ejecuten el movimiento de forma correcta	Motivar al atleta para que le guste y practique la disciplina deportiva
	MIÉRCOLES	• Calentamiento preventivo de brazos	De 8 a 12 repeticiones • No despegar la bala del cuello • Simular lanzamientos con y sin distancia empleando técnica de giro	Prueba de campo (Impulsión de la bala) • No cometer Falta al pisar la raya de	Explicar bien el ejercicio para que ejecuten el movimiento de forma correcta	Motivar al atleta para que le guste y practique la disciplina deportiva

				lanzamiento • Lanzamiento con y sin impulso • Se realiza registros para obtener las mejoras		
	VIERNES	• 10 minutos de trote continuo a un ritmo de 50% de sus capacidades para activación del cuerpo	• Saltos con variabilidad de ritmo en cuerda • 4 series de 12 repeticiones con bandas • Braceo	• Ejercicios preventivos para evitar lesiones • Técnica de carrera utilizando la escalera de coordinación.	Explicar bien el ejercicio para que ejecuten el movimiento de forma correcta	Motivar al atleta para que le guste y practique la disciplina deportiva
Semana 4 Objetivo: fortalecer y adaptar la técnica en terrenos altibajos	**LUNES**	Trote constante a ritmo del 50% de su capacidad por 15 minutos utilizamos mancuernas para fortalecer brazos, estiramiento.	Entrega del testimonio • Técnica de carrera con desplazamiento del objeto	Relevos • 5 repeticiones de 60metrs No dejar caer el testimonio al piso	Explicar bien el ejercicio para que ejecuten el movimiento de forma correcta	Motivar al atleta para que le guste y practique la disciplina deportiva
	MIÉRCOLES	Trote progresivo con movilidad de brazos durante 20 minutos	Combinar pruebas • Técnica de carrera para las pruebas de pista • Trabajos de fuerza con su propio peso para las pruebas de campo	Prueba múltiple (pentatlón) Regularidad en cada una de las 7 pruebas	Explicar bien el ejercicio para que ejecuten el movimiento de forma correcta	Motivar al atleta para que le guste y practique la disciplina deportiva

	VIERNES	Activación por medio de desplazamientos cortos con movilidad de brazos y piernas	Paso de obstáculos • Cambios de ritmo según el tipo de terreno • Regularidad de la respiración	Cross country o carrera de calle 1km por terrenos destapados Correr en diferentes terrenos	Explicar bien el ejercicio para que ejecuten el movimiento de forma correcta	Motivar al atleta para que le guste y practique la disciplina deportiva

PLANEACIÓN, SIGUIENTE MES

	INSTITUTO DE DEPORTES, EDUCACIÓN FÍSICA, RECREACIÓN Y ACTIVIDAD FÍSICA DE EL PEÑOL **Plan mensual de entrenamiento** **2026**					
Entrenador	Yermi farley guarin Vargas					
Disciplina	ATLETISMO					
Categoría	PREJUVENIL-JUVENIL					
Mes	ABRIL					
	DIA	**FISICA**	**TÉCNICA**	**TÁCTICA**	**TEÓRICA**	**PSICOLÓGICA**
Semana 1 **Objetivo:** Perfeccionar técnica, mejorar resistencia y comenzar registros de rendimiento	**MARTES**	• Calentamiento preventivo coordinación CARRERA DE VALLAS • 6 repeticiones de 100mtr	Saltar la valla • Técnica de carrera (ataque con pierna e izquierda, extensión con ambas piernas • Braceo	• No tocar la valla con los pies • Desplazamiento lateral elevación de rodillas izquierda y derecha agregando brazada	Explicar bien el ejercicio para que ejecuten el movimiento de forma correcta	Motivar al atleta para que le guste y practique la disciplina deportiva
	JUEVES	Activación del cuerpo con un trote continuo de 20 minutos, movilidad articular preventivo	De 8 a 12 repeticiones • Levantamiento de rodillas	Economizar energía • Se realiza un trote progresivo	Explicar bien el ejercicio para que ejecuten el	Motivar al atleta para que le guste y practique la disciplina

			bajo, medio, alto • Braceo continuo, implementamos peso con un objeto	realizando ejercicios para un Manejo adecuado de la respiración (inhalar exhalar) Resistencia: 3 repeticiones de 2000mt con descanso de 5 minutos	movimiento de forma correcta	deportiva
	VIERNES	• Activación con bandas prácticas de todas las extremidades • Movilidad articular • Ejercicios preventivos • Desplazamiento vertical del cuerpo • Trabajo de elevación	10 repeticiones • Vuelo sin impulso • Trabajos de fuerza, mismo peso corporal • Elevación de rodillas en superficies planas	Avanzar en distancia en la Prueba de campo (Salto largo) evitando al máximo cometer las faltas, adicionamos un registro periódicamente para obtener mejora en los resultados	Explicar bien el ejercicio para que ejecuten el movimiento de forma correcta	Motivar al atleta para que le guste y practique la disciplina deportiva

Semana 2 Objetivo: realizar trabajo de campo, como objetivos principales del atletismo	**MARTES**	• Movilidad articular • Elevación del cuerpo horizontal • Salto en sentadillas	• 4 sesiones de 12 repeticiones de cada ejercicio • Tijera • Fortalecimiento con peso corporal	Pasar el obstáculo Prueba de campo (Salto alto) Tomando la distancia adecuada según el perfil.	Explicar bien el ejercicio para que ejecuten el movimiento de forma correcta	Motivar al atleta para que le guste y practique la disciplina deportiva
	JUEVES	• desplazamiento corto transportando objetos	• 8 repeticiones de 80 mts con descanso de 1minuto • desplazamiento corto con ejercicios preventivos	• Se realiza un trote continuo de 20 minutos con movimiento en los brazos para mejorar la amplitud de zancada • Se realiza movilidad con extensión de piernas y brazos para mejorar la coordinación	Explicar bien el ejercicio para que ejecuten el movimiento de forma correcta	Motivar al atleta para que le guste y practique la disciplina deportiva
	VIERNES	• Calentamiento preventivo de brazos • Lanzar por encima del hombro	De 8 a 12 Repeticiones • Técnica de lanzamiento con pasos reducidos • Limitación de espacio para realizar el lanzamiento	Prueba de campo (LANZAMIENTO DE PELOTA) • Avanzar en distancia con y sin impulso	Explicar bien el ejercicio para que ejecuten el movimiento de forma correcta	Motivar al atleta para que le guste y practique la disciplina deportiva
Semana 3 Objetivo: poner en práctica todas las ramas del atletismo, de	**MARTES**	• Calentamiento preventivo de brazos	De 8 a 12 Repeticiones • Técnica de lanzamiento por encima del hombro	Prueba de campo (Lanzamiento de jabalina) • No pisar la raya de lanzamiento	Explicar bien el ejercicio para que ejecuten el	Motivar al atleta para que le guste y practique la disciplina

esta manera encontramos los puntos fuertes y débiles de nuestros deportistas		• Simulación de Despegue	• Amplitud de zancada para la carrera	• Lanzamiento con y sin impulso	movimiento de forma correcta	deportiva
	JUEVES	• Calentamiento preventivo de brazos	De 8 a 12 repeticiones • No despegar la bala del cuello • Simular lanzamientos con y sin distancia empleando técnica de giro	Prueba de campo (Impulsión de la bala) • No cometer Falta al pisar la raya de lanzamiento • Lanzamiento con y sin impulso • Se realiza registros para obtener las mejoras	Explicar bien el ejercicio para que ejecuten el movimiento de forma correcta	Motivar al atleta para que le guste y practique la disciplina deportiva
	VIERNES	• 20 minutos de trote continuo a un ritmo de 50% de sus capacidades para activación del cuerpo	• Saltos con variabilidad de ritmo en cuerda • 4 series de 12 repeticiones con bandas • Braceo	• Ejercicios preventivos para evitar lesiones • Técnica de carrera utilizando la escalera de coordinación.	Explicar bien el ejercicio para que ejecuten el movimiento de forma correcta	Motivar al atleta para que le guste y practique la disciplina deportiva
Semana 4 Objetivo: fortalecer y adaptar la técnica en terrenos alti bajos	**MARTES**	Trote constante a ritmo del 50% de su capacidad por 20 minutos utilizamos mancuernas para fortalecer brazos, estiramiento.	Entrega del testimonio • Técnica de carrera con desplazamiento del objeto	Relevos • 8 repeticiones de 80metrs No dejar caer el testimonio al piso	Explicar bien el ejercicio para que ejecuten el movimiento de forma correcta	Motivar al atleta para que le guste y practique la disciplina deportiva

INSTITUTO DE DEPORTES, EDUCACIÓN FÍSICA, RECREACION Y ACTIVIDAD FÍSICA DE EL PEÑOL

NIT: 811006655-3

¡AVANCEMOS POR EL PEÑOL!

	JUEVES	Trote progresivo con movilidad de brazos durante 20 minutos	Combinar pruebas • Técnica de carrera para las pruebas de pista • Trabajos de fuerza con su propio peso para las pruebas de campo	Prueba múltiple (pentatlon) Regularidad en cada una de las 7 pruebas	Explicar bien el ejercicio para que ejecuten el movimiento de forma correcta	Motivar al atleta para que le guste y practique la disciplina deportiva
	VIERNES	Activación por medio de desplazamientos cortos con movilidad de brazos y piernas	RUTA • Cambios de ritmo según el tipo de terreno • Regularidad de la respiración	Cross country o carrera de calle 3km por terrenos destapados Correr en diferentes terrenos	Explicar bien el ejercicio para que ejecuten el movimiento de forma correcta	Motivar al atleta para que le guste y practique la disciplina deportiva

PLANEACIÓN, SIGUIENTE MES

	INSTITUTO DE DEPORTES, EDUCACIÓN FÍSICA, RECREACIÓN Y ACTIVIDAD FÍSICA DE EL PEÑOL **Plan mensual de entrenamiento 2026**					
Entrenador	Yermi farley guarin Vargas					
Disciplina	ATLETISMO					
Categoría	Departamentales – mayores					
Mes	ABRIL					
	DIA	**FISICA**	**TÉCNICA**	**TÁCTICA**	**TEÓRICA**	**PSICOLÓGICA**
Semana 1 Objetivo: Optimizar rendimiento físico y técnico, mejorar marcas personales y fortalecer resistencia	**LUNES**	• Calentamiento preventivo coordinación CARRERA DE VALLAS	Saltar la valla • Técnica de carrera (ataque con pierna e izquierda, extensión con ambas piernas • Braceo	• No tocar la valla con los pies • Desplazamiento lateral elevación de rodillas izquierda y derecha agregando	Explicar bien el ejercicio para que ejecuten el movimiento de forma correcta	Motivar al atleta para que le guste y practique la disciplina deportiva

		• 10 repeticiones de 1000mtr		brazada		
	MIÉRCOLES	Activación del cuerpo con un trote continuo de 20 minutos, movilidad articular preventivo	De 8 a 12 repeticiones • Levantamiento de rodillas bajo, medio, alto • Braceo continuo, implementamos peso con un objeto	Economizar energía • Se realiza un trote progresivo realizando ejercicios para un Manejo adecuado de la respiración (inhalar exhalar) Resistencia: 2 repeticiones de 3000mt con descanso de 5 minutos	Explicar bien el ejercicio para que ejecuten el movimiento de forma correcta	Motivar al atleta para que le guste y practique la disciplina deportiva

	VIERNES	• Activación con bandas prácticas de todas las extremidades • Movilidad articular • Ejercicios preventivos • Desplazamiento vertical del cuerpo • Trabajo de elevación	10 repeticiones • Vuelo sin impulso • Trabajos de fuerza, mismo peso corporal • Elevación de rodillas en superficies planas	Avanzar en distancia en la Prueba de campo (Salto largo) evitando al máximo cometer las faltas, adicionamos un registro periódicamente para obtener mejora en los resultados	Explicar bien el ejercicio para que ejecuten el movimiento de forma correcta	Motivar al atleta para que le guste y practique la disciplina deportiva
Semana 2 Objetivo: realizar trabajo de campo, como objetivos principales del atletismo	**LUNES**	• Movilidad articular • Elevación del cuerpo horizontal • Salto en sentadillas	• 4 sesiones de 12 repeticiones de cada ejercicio • Tijera • Fortalecimiento con peso corporal	Pasar el obstáculo Prueba de campo (Salto alto) Tomando la distancia adecuada según el perfil.	Explicar bien el ejercicio para que ejecuten el movimiento de forma correcta	Motivar al atleta para que le guste y practique la disciplina deportiva
	MIÉRCOLES	• desplazamiento corto		• Se realiza un trote continuo de 20 minutos con movimiento	Explicar bien el ejercicio para que ejecuten el movimie	Motivar al atleta para que le guste y practique la disciplina deportiva

		transportando objetos	• 8 repeticiones de 100 mts con descanso de 1minuto • desplazamiento corto con ejercicios preventivos	en los brazos para mejorar la amplitud de zancada • Se realiza movilidad con extensión de piernas y brazos para mejorar la coordinación	nto de forma correcta	
	VIERNES	• Calentamiento preventivo de brazos • Lanzar por encima del hombro	De 8 a 12 Repeticiones • Técnica de lanzamiento con pasos reducidos • Limitación de espacio para realizar el lanzamiento	Prueba de campo (LANZAMIENTO DE PELOTA) • Avanzar en distancia con y sin impulso	Explicar bien el ejercicio para que ejecuten el movimiento de forma correcta	Motivar al atleta para que le guste y practique la disciplina deportiva
Semana 3 Objetivo: poner en práctica todas las ramas del atletismo, de esta manera encontramos los puntos fuertes y débiles de nuestros deportistas	**LUNES**	• Calentamiento preventivo de brazos • Simulación de Despegue	De 8 a 12 Repeticiones • Técnica de lanzamiento por encima del hombro • Amplitud de zancada para la carrera	Prueba de campo (Lanzamiento de jabalina) • No pisar la raya de lanzamiento • Lanzamiento con y sin impulso	Explicar bien el ejercicio para que ejecuten el movimiento de forma correcta	Motivar al atleta para que le guste y practique la disciplina deportiva
	MIÉRCOLES	• Calentamiento preventivo de brazos	De 8 a 12 repeticiones • No despegar la bala del cuello • Simular lanzamientos con y sin distancia empleando técnica de giro	Prueba de campo (Impulsión de la bala) • No cometer Falta al pisar la raya de lanzamiento • Lanzamiento con y sin impulso • Se realiza registros	Explicar bien el ejercicio para que ejecuten el movimiento de forma correcta	Motivar al atleta para que le guste y practique la disciplina deportiva

				para obtener las mejoras		
	VIERNES	• 20 minutos de trote continuo a un ritmo de 50% de sus capacidades para activación del cuerpo	• Saltos con variabilidad de ritmo en cuerda • 4 series de 12 repeticiones con bandas • Braceo	• Ejercicios preventivos para evitar lesiones • Técnica de carrera utilizando la escalera de coordinación.	Explicar bien el ejercicio para que ejecuten el movimiento de forma correcta	Motivar al atleta para que le guste y practique la disciplina deportiva
Semana 4 Objetivo: fortalecer y adaptar la técnica en terrenos altibajos	**LUNES**	Trote constante a ritmo del 50% de su capacidad por 15 minutos utilizamos mancuernas para fortalecer brazos, estiramiento.	Entrega del testimonio • Técnica de carrera con desplazamiento del objeto	Relevos • 8 repeticiones de 80metrs No dejar caer el testimonio al piso	Explicar bien el ejercicio para que ejecuten el movimiento de forma correcta	Motivar al atleta para que le guste y practique la disciplina deportiva
	MIÉRCOLES	Trote progresivo con movilidad de brazos durante 30 minutos	Combinar pruebas • Técnica de carrera para las pruebas de pista • Trabajos de fuerza con su propio peso para las pruebas de campo	Prueba múltiple (pentatlon) Regularidad en cada una de las 7 pruebas	Explicar bien el ejercicio para que ejecuten el movimiento de forma correcta	Motivar al atleta para que le guste y practique la disciplina deportiva
	VIERNES	Activación por medio de desplazamientos cortos con movilidad de brazos y piernas	RUTA • Cambios de ritmo según el tipo de terreno • Regularidad de la respiración	Cross country o carrera de calle 6km por terrenos destapados Correr en diferentes terrenos	Explicar bien el ejercicio para que ejecuten el movimiento de forma	Motivar al atleta para que le guste y practique la disciplina deportiva

					correcta	

Yermi Guarín 1041234997

YERMI FARLEY GUARÍN VARGAS
ENTRENADOR
C.C: 1041234997
Celular:3128582216

Johneison Castaño Bedoya.

JOHNEISON CASTAÑO BEDOYA
Supervisor

Transacción Aprobada

Su planilla ha sido enviada y pagada con éxito. Por favor imprima este comprobante como soporte del envío y pago de su planilla.

Simple

Información de la Planilla Pagada

Nit de comercio Operador de Información	900097333-9
Razón Social del Operador de Información	SIMPLE S.A.
Descripción	Pago de SuAporte
Fecha	2026-03-19, 10:13:20 AM
Periodo de Cotización Otros Riesgos	marzo de 2026
Periodo de Cotización Para Salud	marzo de 2026
Empresa	YERMI GUARIN VARGAS
CEDULA CIUDADANIA	CC 1041234997
Código Sucursal (Nombre)	( )
Referencia de Pago/ Número Planilla	1080119550
Tipo de Planilla	I
Número Transacción Bancaria/ CUS	153599017
Banco	(1007) - BANCOLOMBIA
Valor	$ 541.800
Estado de la Transacción	Aprobada
Dirección IP de Origen	www.simple.co

Nit	Código	Administradora	Número Afiliados	Valor sin Mora	Total Intáreses Mora
N800224808	230301	PORVENIR	1	$ 280.200	$ 0
N900156264	EPS037	NUEVA EPS	1	$ 218.900	$ 0
N860011153	14-23	POSITIVA COMPAÑIA DE SEGUROS	1	$ 42.700	$ 0
			SubTotales:	$ 541.800	$ 0
			Total a Pagar:		$ 541.800

Líneas de Servicio FonoSIMPLE: Bogotá 601 4446634 - Cali: 602 5540577 - Medellín: 604 5146669 - Bucaramanga: 607 6438000 - Cartagena: 605 6945444 - Pereira: 606 3402582 - Barranquilla: 605 3618850 - Resto del País: 018000 971 971 - ¡Más que Fácil, SIMPLE!

SIMPLE S.A. no se hace responsable de las planillas y pagos realizados a través de otros operadores de información dado que no tiene medios para corroborar la veracidad de la misma, su alcance se limita a replicar la información suministrada directamente por el cliente.

¡El Poder de lo SIMPLE!

EVIDENCIAS FOTOGRÁFICAS

- ENTRENAMIENTOS, SALIDAS A COMPETENCIA Y ACTIVIDADES PROGRAMADAS.

PROGRAMAS O ACTIVIDADES REALIZADAS DESDE EL INDERPE

✔ ACTIVIDADES

ENTRENAMIENTOS
CARRERA (LA CEJA)
CARRERA (RIONEGRO)

• PROGRAMAS

ACOMPAÑAMIENTO A ESCUELAS RURALES
MANTENIMIENTO PLACA POLIDEPORTIVA SECTOR 1
ACOMPAÑAMIETO FUNDACION CON AMOR POR AMOR
PAUSAS ACTIVAS (AGUAS Y ASEO)
SEMANA DE LA MUJER

✔ CAPACITACIONES

INFANTIL

SUB 10-SUB 12



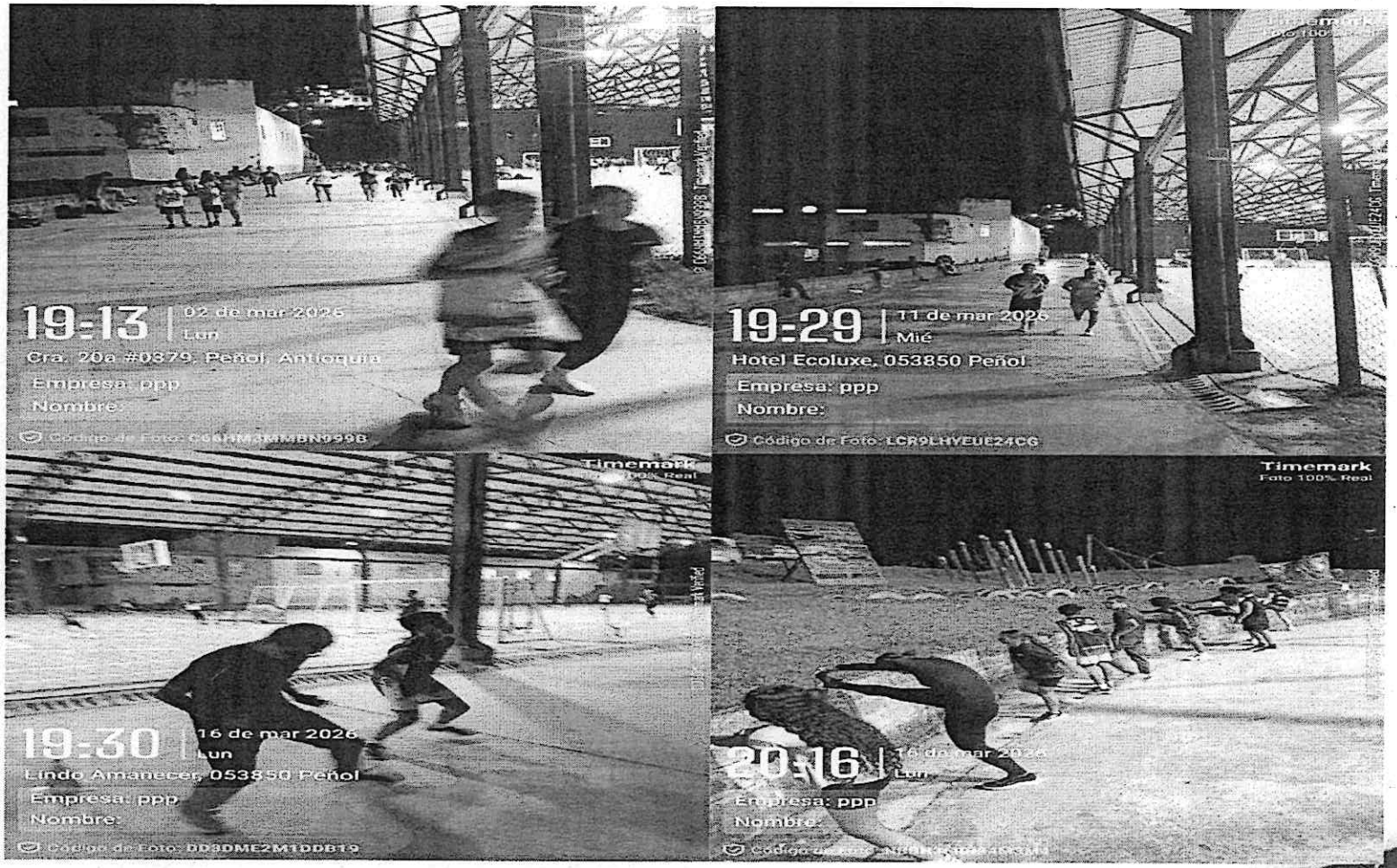

PREJUVENIL - JUVENIL

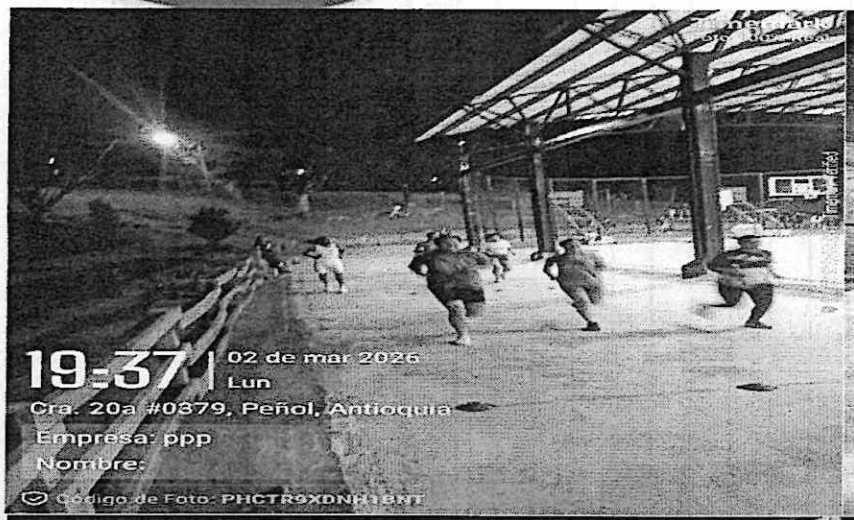

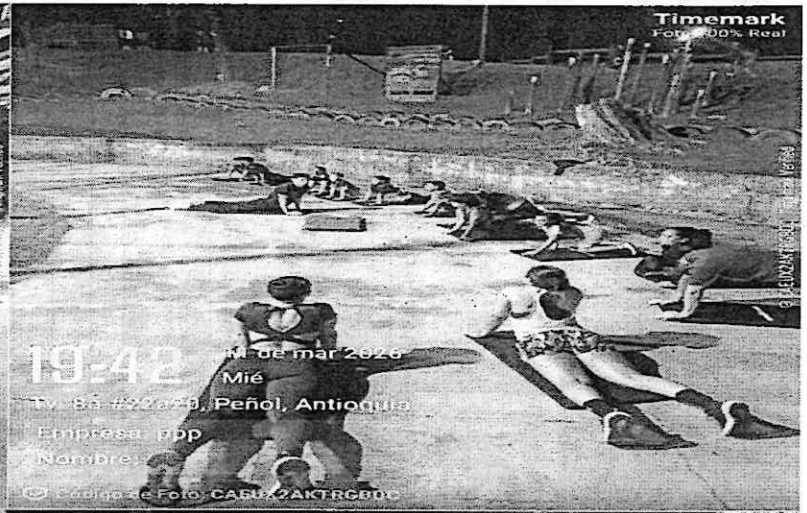





DEPARTAMENTALES - MAYORES

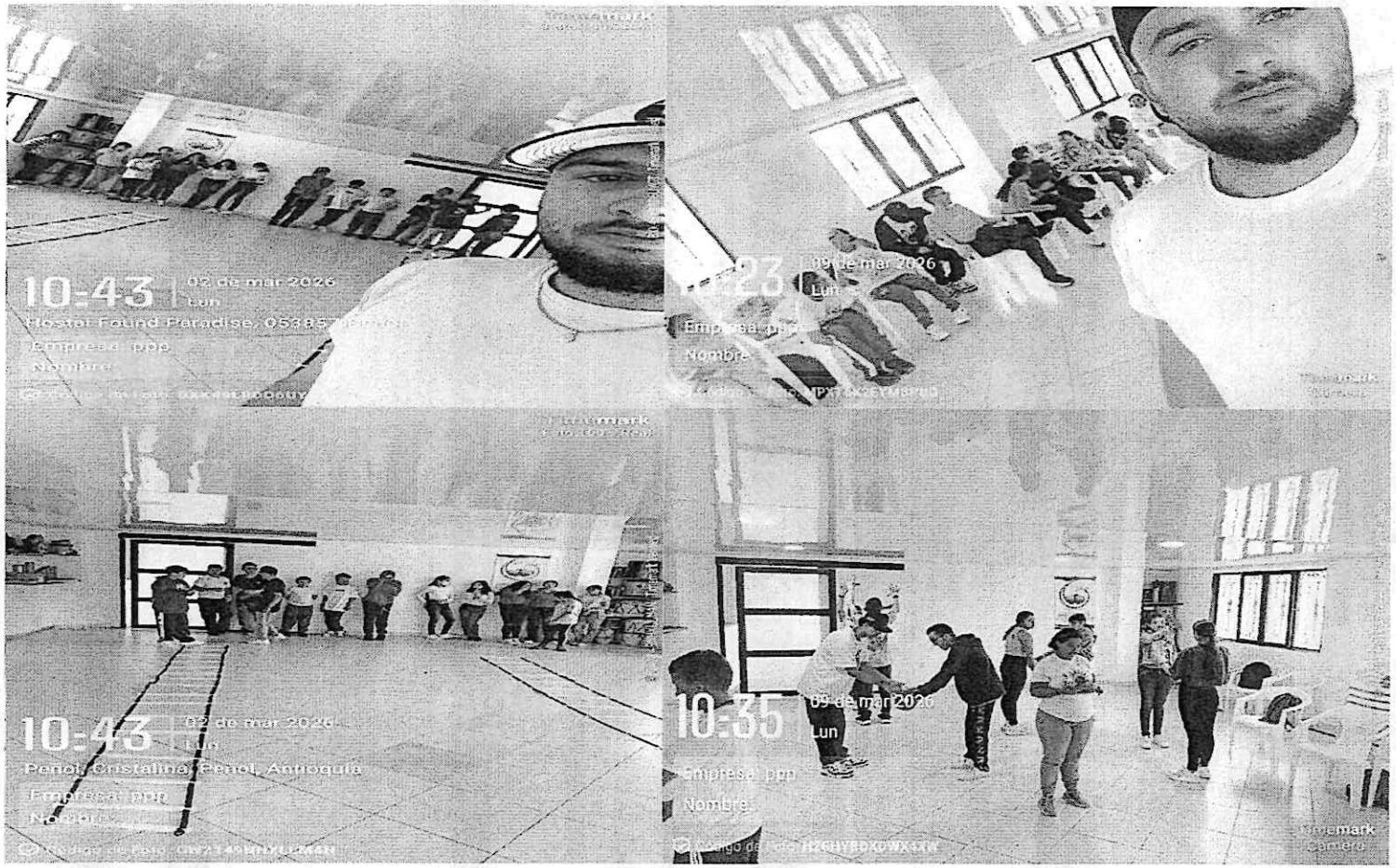

FUNDACION CON AMOR
POR AMOR



PAUSA ACTIVA AGUAS Y ASEO

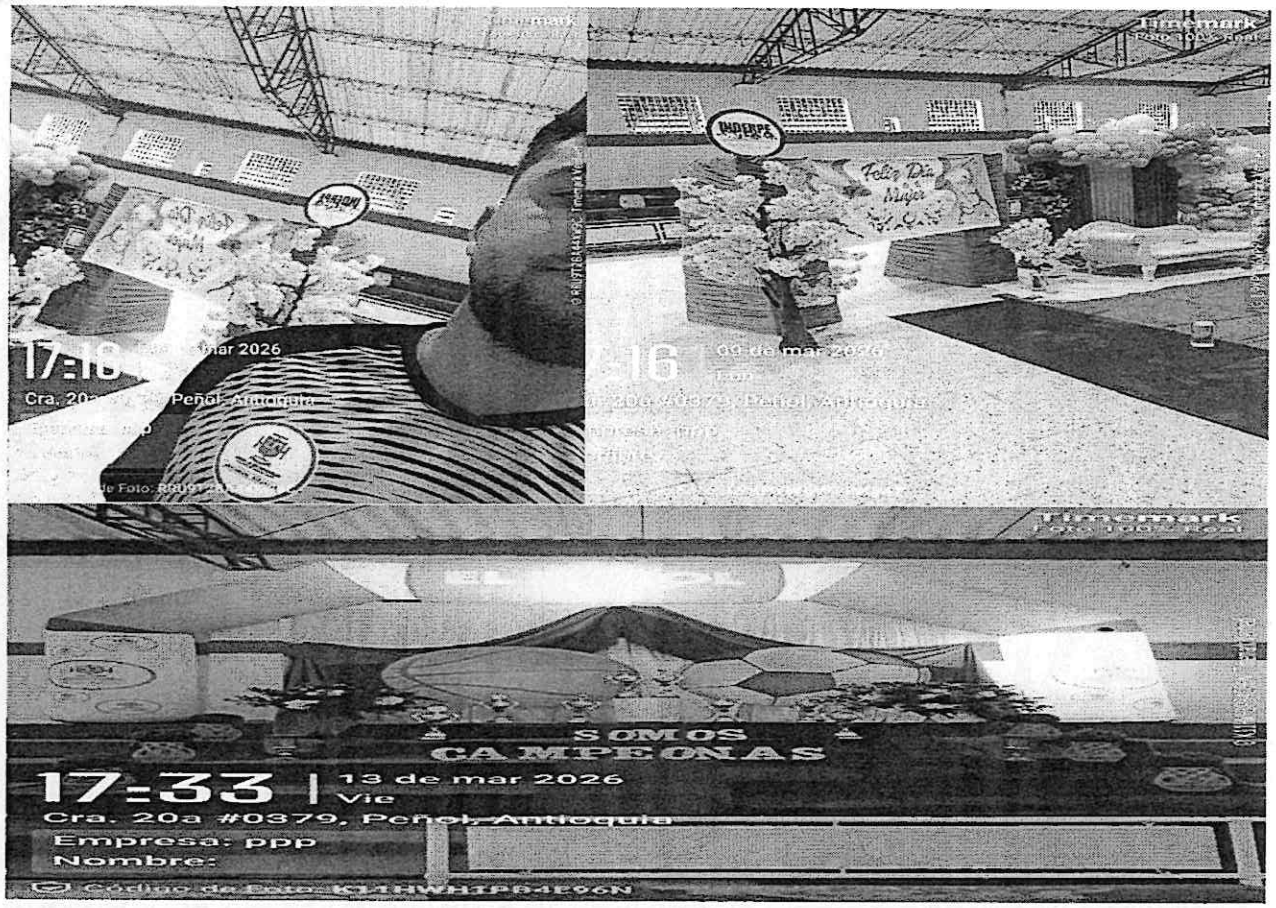

SEMANA DE LA MUJER

MANTENIMIENTO CANCHA SECTOR 1





APOYO A ESCUELAS RURALES

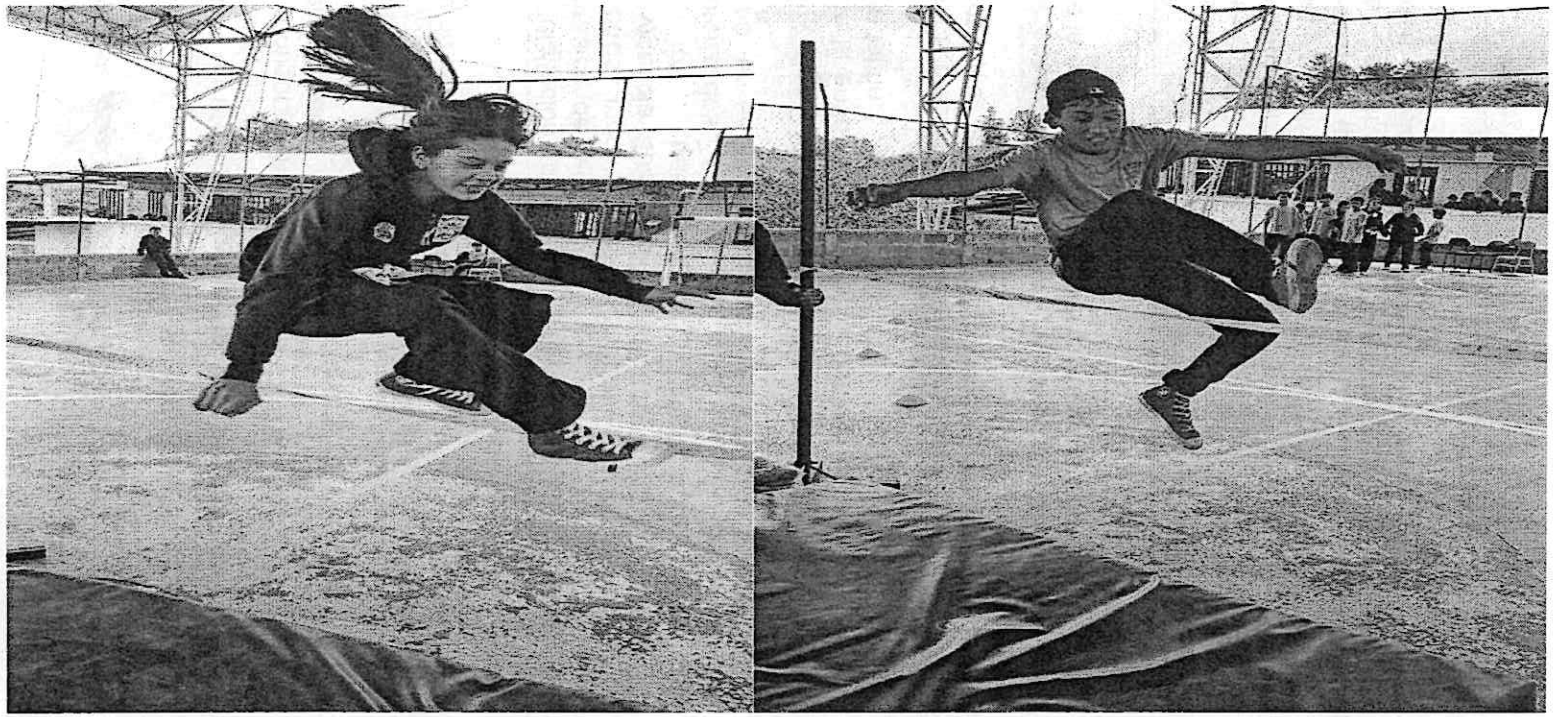

CARRERA (LA CEJA)





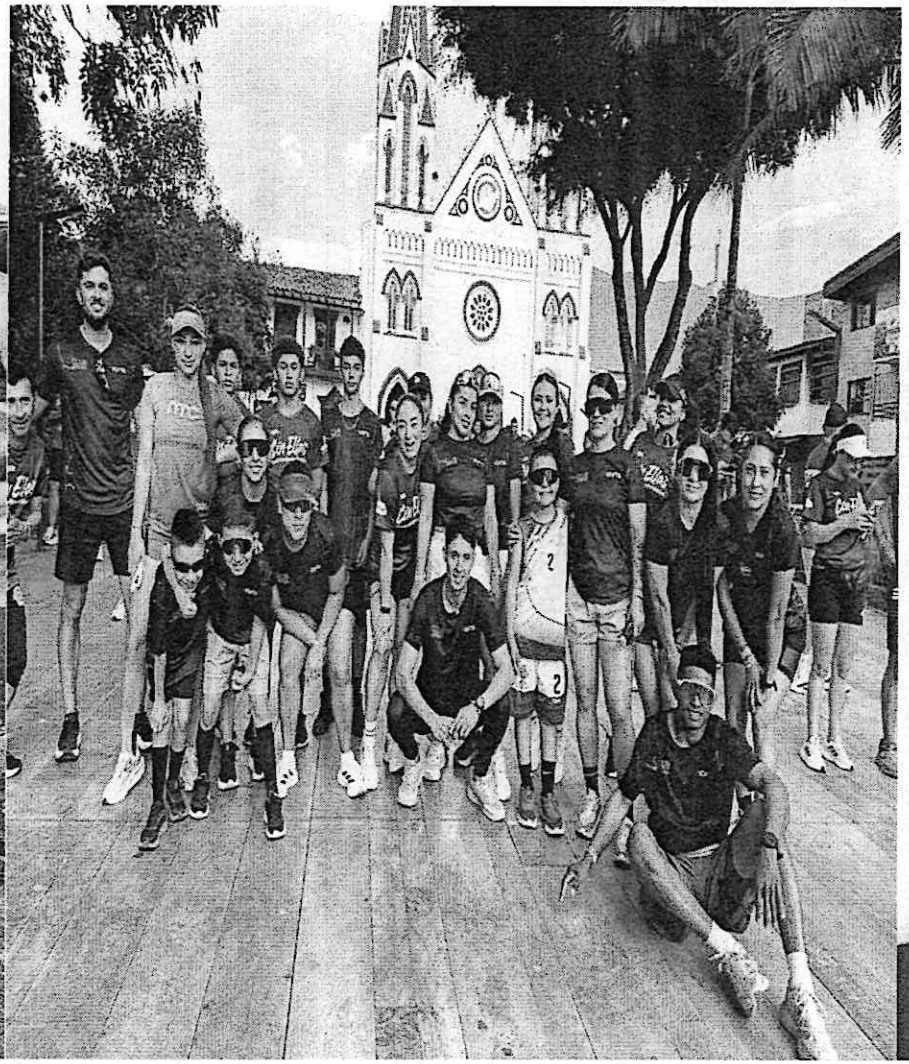

CARRERA (RIONEGRO)



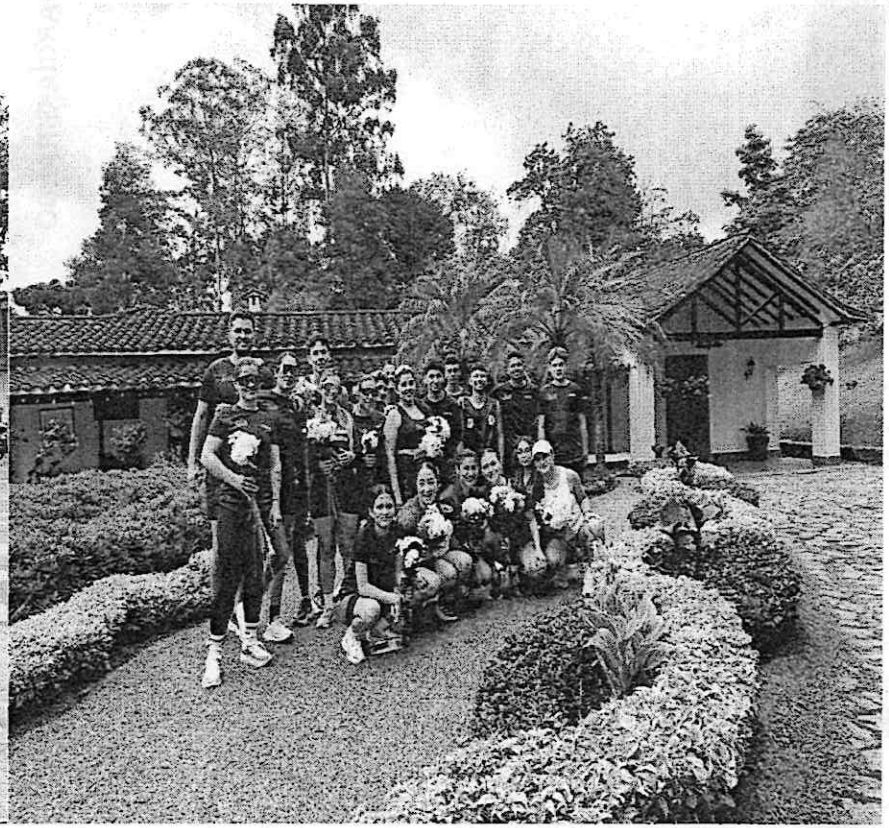

LISTADO DE ASISTENCIA ENTRENAMIENTOS

MES: Marzo

CATEGORIA: Mayor - Departamental

DEPORTE: Atletismo

Entrenador/Responsable: yermi guarin

Hora de Inicio: Hora de finalizacio

	Nombres y Apellidos	No. Documento de Identidad	CONTROL DIARIO DE ASISTENCIA SEMANAS																		Fecha de Nacimiento	EPS
			PRIMERA					FIRMA	SEGUNDA					FIRMA	TERCERA					FIRMA	CUARTA					FIRMA		
			L	M	M	J	V		L	M	M	J	V		L	M	M	J	V		L	M	M	J	V			
1	Adriana Marin	42843151	✓	✓	✓	✓		Adriana	✓	✓	✓	✓		Adriana	✓	✓	✓	✓		Adriana	✓	✓	✓	✓		Adriana	5/03/1990	savia salud
2	Tatiana Monsalve	1041232323	✓	✓	✓	✓		Tatiana M.	✓	✓	✓	✓		Tatiana M.	✓	✓	✓	✓		Tatiana	✓	✓	✓	✓		Tatiana M.	9/06/1994	savia saluc
3	Julian Galeano	1041230712																									3/04/1992	nueva eps
4	Cristina Alzate	42844720																									7/04/1995	nuev eps
5	Paulina Agudelo	1007115704	✓	✓	✓	✓		Paulina A	✓	✓	✓	✓		Paulina A	✓	✓	✓	✓		Paulina A	✓	✓	✓	✓		Paulina A	3/05/2004	salud tota
6	Mabel Navarro	43758650	✓	✓	✓	✓		Mabel N	✓	✓	✓	✓		Mabel N	✓	✓	✓	✓		Mabel N	✓	✓	✓	✓		Mabel N	3/05/1985	nueva eps
7	Liliana Alzate	1041229032																									10/04/1989	savia salu
8	Catalina Alzate	1041229880	✓	✓	✓	✓		Ct	✓	✓	✓	✓		Ct	✓	✓	✓	✓		Ct	✓	✓	✓	✓		Ct	13/01/1992	nueva ep
9	Michel Ciro	1007115493																									22/08/2000	nueva ep
10	Marisol Carvajal	1041228929	✓	X	✓	Meny		Meny	✓	✓	✓	Meny		Meny	✓	✓	✓	Meny		Meny	✓	✓	✓	Meny		Meny	28/07/1985	savia salt
11	Walter Perez	98512940																									27/08/1988	nueva ep
12	Josmar Castillo	22426653	✓	✓	✓	JosM		JosM	✓	✓	✓	JosM		JosM	✓	✓	✓	JosM		JosM	✓	✓	✓	JosM		JosM	22/09/1992	savia sal
13	Rafael Aguilar	1003734583	✓	✓	✓	Luis A		Luis A	✓	✓	✓	Luis A		Luis A	✓	✓	✓	Luis A		Luis A	✓	✓	✓	Luis A		Luis A	11/09/1997	nueva e
14	Andrea Piedrahita	1045077219	✓	✓	✓	Andrea		Andrea	✓	✓	✓	Andrea		Andrea	✓	✓	✓	Andrea		Andrea	✓	✓	✓	Andrea		Andrea	6/06/1994	savia sa
15	Camila Henao	1040752590	✓	✓	✓	Camila H		Camila H	✓	✓	✓	Camila H		Camila H	✓	✓	✓	Camila H		Camila H	✓	✓	✓	Camila H		Camila H	28/03/1998	nueva
16	Veronica Suarez	1193155618	✓	✓	✓	Vero		Vero	✓	✓	✓	Vero		Vero	✓	✓	✓	Vero		Vero	✓	✓	✓	Vero		Vero	29/05/1998	nueva
17	Sandra Salazar	1007115245																									2/07/1999	nueva
18	Marisol Oquendo	1041229758																									9/08/1998	nueva
19	Maria Lopez	1041327818	✓	✓	✓	Maria		Maria	✓	✓	✓	Maria		Maria	✓	✓	✓	Maria		Maria	✓	✓	✓	Maria		Maria	5/09/1995	nueva
20	Edwin Joan Marin	1007291592	✓	✓	✓	Edwin		Edwin	✓	✓	✓	Edwin		Edwin	✓	✓	✓	Edwin		Edwin	✓	✓	✓	Edwin		Edwin	16/04/1997	nueva

Observaciones:

Firma supervisor:

Firma entrena guarin

LISTADO DE ASISTENCIA ENTRENAMIENTOS

MES: marzo

CATEGORIA: Prejuvenil - Juvenil

DEPORTE: Atletismo

Entrenador/Responsable

Hora de Inicio:

finalizacion:

	Nombres y Apellidos	No. Documento de Identidad	CONTROL DIARIO DE ASISTENCIA SEMANAS																		Fecha de Nacimiento	E
			PRIMERA					FIRMA	SEGUNDA					FIRMA	TERCERA					FIRMA	CUARTA					FIRMA		
			L	M	M	J	V		L	M	M	J	V		L	M	M	J	V		L	M	M	J	V			
1	samuel alzate	1041234986	✓	✓			✓	Samuel	✓	✓			✓	Samuel	✓	✓			✓	Samuel	✓	✓			✓	Samuel	5/03/2012	savi
2	Juan manuel ospina	1041233193	✓	✓			✓	Juan Ospina	✓	✓			✓	Juan Ospina	✓	✓			✓	Juan Ospina	✓	✓			✓	Juan Ospina	3/06/2012	savi
3	Camilo Ospina	1041232110	✓	✓			✓	Camilo	✓	✓			✓	camilo	✓	✓			✓	Camilo	✓	✓			✓	Camilo	3/04/2012	nue
4	Edison Ospina	1065432122	✓	✓			✓	Dison ospina	✓	✓			✓	Dison ospina	✓	✓			✓	Dison	✓	✓			✓	Dison ospina	7/04/2013	nue
5	Manuel Ochoa	1034567432																									9/05/2013	salu
6	sebastian atheortua	1076543245	✓	✓			✓	Sebastian	✓	✓			✓	sebastian	✓	✓			✓	sebastian	✓	✓			✓	Sebastian	9/05/2014	nue
7	samuel monzalve	1040345354	✓	✓			✓	Samuel	✓	✓			✓	Samuel	✓	✓			✓	Samuel	✓	✓			✓	Samuel	10/04/2014	savi
8	wendy gomez	1041234203	✓	✓			✓	Wendy	✓	✓			✓	Melissa	✓	✓			✓	Melissa	✓	✓			✓	Melissa	18/01/2013	nue
9	stefania guarin	1041236545																									22/08/2011	nue
10	paulina hincapie	1042345678	✓	✓			✓	Juan Jose	✓	✓			✓	Juan Jose	✓	✓			✓	Juan Jose	✓	✓			✓	Juan Jose	28/07/2012	savi
11	juan jose florez	1041232934																									27/08/2011	nue
12	Juan Stevan Herrera	1040201899	✓	✓			✓	Herrera	✓	✓			✓	Herrera	✓	✓			✓	Herrera	✓	✓			✓	Herrera	22/09/2010	sav
13	Karol Usuga	1045346785	✓	✓			✓	Mariana	✓	✓			✓	Mariana	✓	✓			✓	Mariana	✓	✓			✓	Mariana	11/09/2010	nue
14	Mariana Ceballos	1045678583	✓	✓			✓	Karol	✓	✓			✓	Karol	✓	✓			✓	Karol	✓	✓			✓	Karol	6/06/2009	sav
15	Isabella Giraldo Hincapie	1040879238	✓	✓			✓	Isabella	✓	✓			✓	Isabella	✓	✓			✓	Isabella	✓	✓			✓	Isabella	28/03/2008	nu
16	frank carbajal	1034895433																									29/05/2012	nu
17	jhon fredy gil	1085754348	✓	✓			✓	Jhon fredy																			2/07/2011	nu
18	yesison marin	1046735988	✓	✓			✓	Yeison	✓	✓			✓	Yeison	✓	✓			✓	Yeison	✓	✓			✓	Yeison	3/08/2010	nu
19	cesar hincapie	10843923	✓	✓			✓	Cesar	✓	✓			✓	Cesar	✓	✓			✓	Cesar	✓	✓			✓	Cesar	5/09/2012	nu
20	maikol hincape	1045679467	✓	✓			✓	Maikol	✓	✓			✓	Maikol	✓	✓			✓	Maikol	✓						16/04/2011	nu

Observaciones:

Firma supervisor:

Firma e
yermi g

LISTADO DE ASISTENCIA ENTRENAMIENTOS

MES: MARZO

CATEGORIA: Semillero - formacion

DEPORTE: Atletismo

Entrenador/Responsable: ye

Hora de Inicio: Hora

finalizacion:

	Nombres y Apellidos	No. Documento de Identidad	CONTROL DIARIO DE ASISTENCIA SEMANAS																				cha de Nacimine	EPS
			PRIMERA					FIRMA	SEGUNDA					FIRMA	TERCERA					FIRMA	CUARTA					FIRMA		
			L	M	M	J	V		L	M	M	J	V		L	M	M	J	V		L	M	M	J	V			
1	samuel alzate	1041234986	✓		✓		✓	samuel	✓		✓		✓	samuel	✓		✓		✓	samuel	✓		✓		✓	samuel	5/03/2012	savia s
2	Juan manuel ospina	1041233193																									9/06/2012	savia s
3	Camilo Ospina	1041232110	✓		✓		✓	camilo	✓		✓		✓	camilo	✓		✓		✓	camilo	✓		✓		✓	Camilo	8/04/2012	nueva
4	Edison Ospina	1065432122	✓		✓		✓	Edison	✓		✓		✓	Edison						Edison	✓		✓		✓	Edison	7/04/2013	nuev
5	Manuel Ochoa	1034567432	✓		✓		✓	Manuel	✓		✓		✓	manuel	✓		✓		✓	Manuel	✓		✓		✓	manuel	9/05/2013	salud
6	sebastian atheortua	1076543245	✓		✓		✓	sebastian	✓		✓		✓	sebastian	✓		✓		✓	sebastian	✓		✓		✓	sebastian	9/05/2014	nueva
7	samuel monzalve	1040345354																									10/04/2014	savia s
8	wendy gomez	1041234203	✓		✓		✓	Wendy	✓		✓		✓	Wendy	✓		✓		✓	Wendy	✓		✓		✓	Wendy	18/01/2013	nueva
9	stefania guarin	1041236545																									22/08/2011	nueva
10	paulina hincapie	1042345678																									28/07/2012	savia s
11	juan jose florez	1041232934																									27/08/2011	nueva
12	Juan Stevan Herrera	1040201899	✓		✓		✓	juan	✓		✓		✓	juan	✓		✓		✓	juan	✓		✓		✓	juan	22/09/2010	savia s
13	Karol Usuga	1045346785																									11/09/2010	nueva
14	Mariana Cebalios	1045678583	✓		✓		✓	Mariana	✓		✓		✓	Mariana	✓		✓		✓	Mariana	✓		✓		✓	Mariana	6/06/2009	savia s
15	Isabella Giraldo Hincapie	1040879238																									28/03/2008	nueva
16	frank carbajal	1034895433	✓		✓		✓	Frank	✓		✓		✓	Frank	✓		✓		✓	Frank	✓		✓		✓	Frank	29/05/2012	nueva
17	jhon fredy gil	1085754348																									2/07/2011	nueva
18	yesison marin	1046735988																									9/08/2010	nueva
19	cesar hincapie	10843923	✓		✓		✓	cesar esc	✓		✓		✓	cesar Escobar	✓		✓		✓	cesar Escobar	✓		✓		✓	cesar Escobar	5/09/2012	nueva
20	maikol hincape	1045679467	✓		✓		✓	Maikol	✓		✓		✓	Maikol	✓		✓		✓	Maikol	✓		✓		✓		15/04/2011	nueva

Observaciones:

Firma supervisor:

Firma entre
yermi guari

INDERPE

Municipio de El Peñol

PROGRAMA: APOYO ACTIVIDADES FUNDAMOR			JORNADA: EXTRA-ESCOLAR	
FUNDACIÓN CON AMOR POR AMOR	FECHA:	FECHA:	FECHA:	FECHA:
FORMADOR:	POBLACIÓN: CONDICION DE DISCAPACIDAD Y DIFICULTADES EN EL APRENDIZAJE			

	# SESIONES	SESIÓN 1		SESIÓN 2		SESIÓN 3		SESIÓN 4	
N°	NOMBRES Y APELLIDOS USUARIO	A	F	A	F	A	F	A	F
1	CRISTIÁN DANIEL MORALES MARÍN	✓		✓		✓		✓	
2	MILAGROS TOLELDO UZCATEQUI	✓		✓		✓		✓	
3	ISABELA GIRALDO ZULUAGA	✓		✓		✓		✓	
4	XIMENA RÍOS MONTOYA	✓		✓		✓		✓	
5	ANA SOFÍA HENAO PARRA	✓		✓		✓		✓	
6	JERONIMO CEBALLOS	✓			✓	✓		✓	
7	YENIFER GIRALDO ZULUAGA	✓		✓		✓			✓
8	JERÓNIMO CIRO RESTREPO		✓	✓			✓	✓	
9	JUAN ESTEBAN CARDONA MARÍN	✓		✓		✓		✓	
10	STEFANIA RIVERA RIVERA	✓			✓	✓		✓	
11	ANDERSON HOYOS MAYO	✓		✓		✓		✓	✓
12	HOWAR SHAMIR PATIÑO MARTÍNEZ	✓		✓		✓		✓	
13	JULIANA CARDENAS	✓		✓		✓		✓	
14						✓			
15									
16									
17									
18									
19									
20									

FIRMA FORMADOR.

FIRMÁ DOCENTE.

FIRMA SUPERVISOR.

Dependencia: INDERPE

FECHA: 20-03-2026

EVENTO:

aguas y aseo

INDERPE

Municipio de El Peñol

Nos.	NOMBRES	C.C	FIRMA	OBSERVACION
1	Arley Andres Lopez D	1085 4039	[signature]	
2	Sebastian Salazar	71033352	[signature]	
3	Snider Rojas	1049895011	Snider Rojas	
4	Jose David Yepez	1429659	[signature]	
5	Elider E Garcia T	71290468	Elider E G	
6	José Albeiro Zuluaga	70952936	[signature]	
7				
8				
9				
10				
11				
12				
13				
14				
15				
16				
17				
18				
19				

Scanned with CamScanner

Transacción Aprobada

Su planilla ha sido enviada y pagada con éxito. Por favor imprima este comprobante como soporte del envio y pago de su planilla.

Simple

Información de la Planilla Pagada

Nit de comercio Operador de Información	900097333-9
Razón Social del Operador de Información	SIMPLE S.A.
Descripción	Pago de SuAporte
Fecha	2026-03-19, 10:13:20 AM
Periodo de Cotización Otros Riesgos	marzo de 2026
Periodo de Cotización Para Salud	marzo de 2026
Empresa	YERMI GUARIN VARGAS
CEDULA CIUDADANIA	CC 1041234997
Código Sucursal (Nombre)	( )
Referencia de Pago/ Número Planilla	1080119550
Tipo de Planilla	I
Número Transacción Bancaria/ CUS	153599017
Banco	(1007) - BANCOLOMBIA
Valor	$ 541.800
Estado de la Transacción	Aprobada
Dirección IP de Origen	www.simple.co

Nit	Código	Administradora	Número Afiliados	Valor sin Mora	Total Intéreses Mora
N800224808	230301	PORVENIR	1	$ 280.200	$ 0
N900156264	EPS037	NUEVA EPS	1	$ 218.900	$ 0
N860011153	14-23	POSITIVA COMPAÑIA DE SEGUROS	1	$ 42.700	$ 0
		SubTotales:		$ 541.800	$ 0
		Total a Pagar:			$ 541.800

Lineas de Servicio FonoSIMPLE: Bogotá 601 4446634 - Cali: 602 5540577 - Medellín: 604 5146669 - Bucaramanga: 607 6438000 - Cartagena: 605 6945444 - Pereira: 606 3402582 - Barranquilla: 605 3618850 - Resto del País: 018000 971 971 - ¡Más que Fácil, SIMPLE!

SIMPLE S.A. no se hace responsable de las planillas y pagos realizados a través de otros operadores de información dado que no tiene medios para corroborar la veracidad de la misma, su alcance se limita a replicar la información suministrada directamente por el cliente.

¡El Poder de lo SIMPLE!