	FUERZA AEROESPACIAL COLOMBIANA	CÓDIGO:	DE-DEAJU-FR-027
	FORMATO INFORME DE SUPERVISIÓN BIENES Y SERVICIOS EN GENERAL	VERSIÓN N°:	05
		VIGENCIA:	12-12-2024

UNIDAD Y/O DEPENDENCIA: **ESUFA-GRALU**

FECHA INFORME: Día: 31 Mes: MARZO Año: 2026

CONTRATO N°. 011-00-K-ESUFA-GRALU-2026

CONTRATISTA: GUILLERMO ALEXANDER BARRERO ACOSTA

VALOR DEL CONTRATO: ONCE MILLONES NOVECIENTOS CINCUENTA Y SEIS MIL SETECIENTOS PESOS M/CTE ($11.956.700).

FORMA DE PAGO:

PAGOS	CORTE DE ENTREGA	VALOR	PAC
1	16 de marzo de 2026	$4.123.000	Abril 2026
2	16 de abril de 2026	$4.123.000	Mayo 2026
3	13 de mayo de 2026	$3.710.700	Junio 2026

FECHA FIRMA CONTRATO: Día 23 de enero de 2026.

OBJETO DEL CONTRATO:

LA PRESTACIÓN DE SERVICIOS PROFESIONALES Y DE APOYO A LA GESTIÓN DE UN ARREGLISTA PARA LA ELABORACIÓN DE ADAPTACIONES MUSICALES PARA LAS AGRUPACIONES DE LA BANDA SINFONICA DE LA ESCUELA DE SUBOFICIALES. CT ANDRÉS M DIAZ.

CONTRATO MODIFICATORIO No. N/A: (repetir esta información por cada modificatorio efectuado)

FECHA DE FIRMA: N/A

ASPECTOS OBJETO DE MODIFICACION: N/A

PLAZO Y CUMPLIMIENTO DE EJECUCION DEL CONTRATO:

Plazo Ejecución Contractual, desde el 16 de febrero de 2026 hasta el 13 de mayo de 2026

Porcentaje Avance en tiempo: 50,0%

Porcentaje de Ejecución (con relación a los bienes y/o servicios recibidos): 35,7 %

AVANCE FINANCIERO DEL CONTRATO:

Recursos Girados: (relacionar los pagos realizados a la fecha del informe)

Porcentaje de pagos realizados: 0.00 %

Porcentaje de pagos pendientes de realizar: 100%

PERSONAL REQUERIDO PARA LA EJECUCION DEL SERVICIO (EXIGIDO EN LAS ESPECIFICACIONES TECNICAS)

	FUERZA AEROESPACIAL COLOMBIANA	CÓDIGO:	DE-DEAJU-FR-027
	FORMATO INFORME DE SUPERVISIÓN BIENES Y SERVICIOS EN GENERAL	VERSIÓN N°:	05
		VIGENCIA:	12-12-2024

NOMBRES Y APELLIDOS	CARGO	OTROS (TARJETA PROFESIONAL/TITULO PROFESIONAL O TECNICO)
GUILLERMO ALEXANDER BARRERO ACOSTA	ARREGLISTA PARA LA ELABORACIÓN DE ADAPTACIONES MUSICALES	NO APLICA

INCUMPLIMIENTO DEL CONTRATISTA O PROBLEMAS EN LA EJECUCIÓN ATRIBUIBLES AL CONTRATISTA:

No X Sí ____.

Describir sucintamente los hechos de incumplimiento y las acciones emprendidas:

N/A

INCUMPLIMIENTO POR PARTE DE LA FAC O PROBLEMAS EN LA EJECUCIÓN ATRIBUIBLES A LA FAC:

No X Sí ____.

Describir sucintamente los hechos de incumplimiento y las acciones emprendidas:

N/A

LA EJECUCIÓN DEL CONTRATO ESTA ESTRUCTURADO SOBRE UN CRONOGRAMA DE ACTIVIDADES:

No X Sí ____

(En caso afirmativo deberá anexarse el cronograma con el porcentaje de avance de cada tarea o actividad).
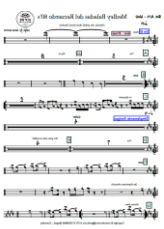
DESEMPEÑO DEL CONTRATISTA AJUSTADO A LOS TÉRMINOS Y CONDICIONES DE LOS DOCUMENTOS DEL CONTRATO (PLIEGO DE CONDICIONES, INVITACION PUBLICA, SOLICITUD DE OFERTA, OFERTA, CONTRATO Y OTROS DOCUMENTOS)
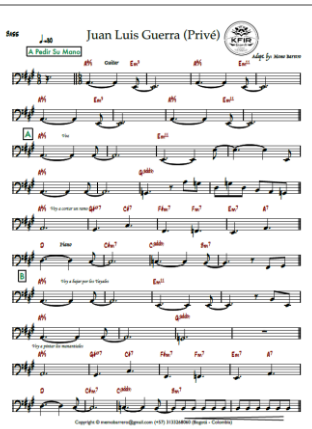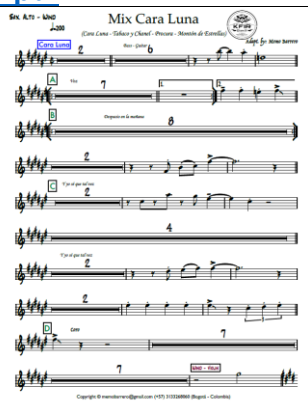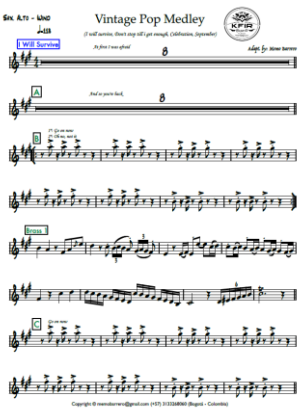
No ____ Sí X
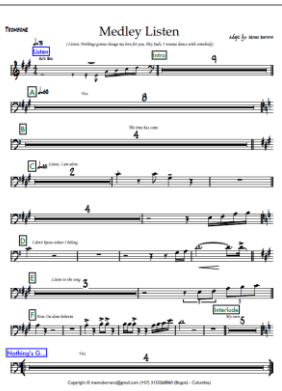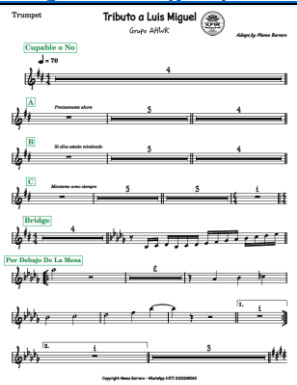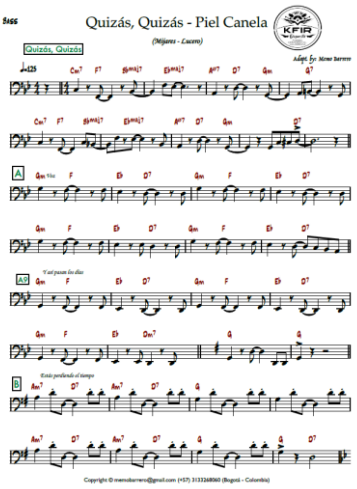
En caso negativo explicar detalladamente las razones por las cuales no se ha dado cumplimiento a los términos y condiciones por parte del contratista:

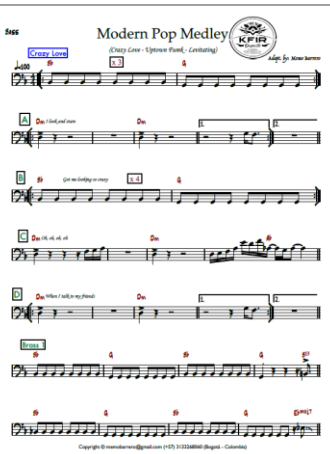
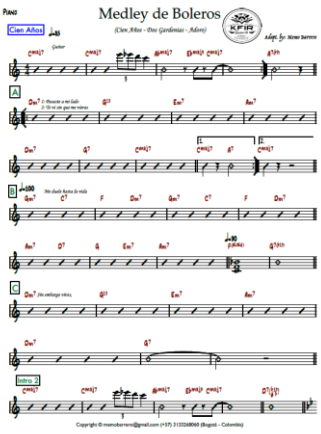
N/A

DESCRIPCION DETALLADA DE LAS ACTIVIDADES DESARROLLADAS E INFORME DE TRABAJOS REALIZADOS POR EL CONTRATISTA DENTRO DEL PERIODO ANALIZADO EN EL PRESENTE INFORME DE SUPERVISIÓN

FECHA	ACTIVIDAD	EVIENCIA
31 DE MARZO DE 2026	Elaboración “Medley Baladas del Recuerdo 80´s	 2. Medley Baladas del Recuerdo 80's (PDF) Esufa

31 DE MARZO DE 2026	Elaboración Mosaico “Juan Luis Guerra – Privé”	 **Bass - Juan Luis Guerra - Privé.pdf**
31 DE MARZO DE 2026	Elaboración de transcripción musical tipo MOSAICO de “Mix Cara Luna	 **4. Mix Cara Luna (pdf) Esufa**
31 DE MARZO DE 2026	Elaboración de transcripción musical tipo MOSAICO de “Vintage Pop Medley”	 **5. Vintage Pop Medley (pdf) Esufa**

31 DE MARZO DE 2026	Elaboración de transcripción musical tipo MOSAICO de “Medley Listen”	 6. Medley Listen (pdf) Esufa
31 DE MARZO DE 2026	Elaboración de transcripción musical tipo MOSAICO de “Tributo a Luis Miguel”	 7. Tributo a Luis Miguel (PDF) Esufa
31 DE MARZO DE 2026	Elaboración de transcripción musical “Quizás, quizás - piel canela”	 8. Quizás, Quizás - Piel Canela

31 DE MARZO DE 2026	Elaboración de transcripción musical tipo MOSAICO de "Modern Pop Medley"	 9. Modern Pop Medley (pdf) Esufa
31 DE MARZO DE 2026	Elaboración de transcripción musical tipo MOSAICO de "Modern Pop Medley"	 10. Medley de Boleros (PDF) Esufa

ANEXOS SOPORTES DEL PAGO O PAGOS REALIZADOS DENTRO DEL PERIODO ANALIZADO EN EL PRESENTE INFORME DE SUPERVISION (SOPORTES DE LA FACTURACION).
(Cuando se trate de contratos de servicios de transporte (terrestre, aéreo y fluvial) servicios de operadores logísticos o cuyo objeto obedezca a servicios logísticos, servicios de atención de eventos institucionales)

N/A

DESCRIPCION DETALLADA DE TRABAJOS PENDIENTES Y OBSERVACIONES:
(Listar actividades específicas pendientes y demás aspectos a tener en cuenta sobre la ejecución del contrato)

Para el presente mes de febrero no quedan actividades pendientes por desarrollar.

SEGUIMIENTO A RIESGOS:
"¿En el periodo de ejecución reportado existe la posibilidad de materialización de algún riesgo, atendiendo la matriz de riesgos definida en los estudios y documentos previos?

SI: _____ NO: ____X_____

	FUERZA AEROESPACIAL COLOMBIANA	CÓDIGO:	DE-DEAJU-FR-027
	FORMATO INFORME DE SUPERVISIÓN BIENES Y SERVICIOS EN GENERAL	VERSIÓN N°:	05
		VIGENCIA:	12-12-2024

En el evento que la respuesta sea afirmativa, se requiere se anexe el correspondiente soporte documental para su posterior ajuste y tratamiento, el cual deberá ser verificado por el supervisor del contrato en los siguientes informes de supervisión.

NOMBRE SUPERVISOR: T1 PAEZ MORENO CESAR HERNANDO

FIRMA: 

C.C. No. 80729475

DEPENDENCIA: GRALU

NOTA: El presente formato deberá ser diligenciado, en su totalidad de forma obligatoria.

LISTA DE CHEQUEO SUPERVISIÓN CONTRATOS ESTATALES

ASPECTOS GENERALES IMPORTANTES A TENER EN CUENTA:

- Al supervisor le corresponde la coordinación, vigilancia y control de la ejecución del objeto contratado, para garantizar que las obligaciones contractuales se cumplan
- El supervisor debe revisar los documentos y antecedentes del contrato a suscribir, los derechos y obligaciones de las partes.
- La presente lista de chequeo es una **GUIA** para el cumplimiento de la supervisión del contrato con los controles mínimos que debe realizar el personal de supervisor. Por lo anterior, se deberá tener en cuenta las funciones asignadas en la Resolución de designación como supervisor y la normatividad contractual vigente.

ITEM	SEGUIMIENTO	CUMPLE	NO CUMPLE	OBSERVACIONES
1	Acto administrativo designación supervisor de contrato	X		
2	Documentos soporte perfeccionamiento y ejecución del contrato (Contrato, CRP, Garantías contractuales y su aprobación)	X		
3	Lectura y revisión de la minuta del contrato, especificaciones técnicas, otros…	X		

ITEM	SEGUIMIENTO	CUMPLE	NO CUMPLE	OBSERVACIONES
4	Verificar y aprobar la existencia de las condiciones técnicas para iniciar la ejecución del contrato (por ejemplo, revisión hojas de vida del personal que ejecutará el contrato según lo estipulado, planos, diseños, licencias, cronogramas, estudios, cálculos; si aplica)	X		
5	Acta de inicio firmada por las dos partes, la cual deberá ser anexada al expediente contractual; si aplica	X		
6	Verificar el cumplimiento de las obligaciones del contratista en materia de seguridad social y parafiscales (si aplica), salud ocupacional, planes de contingencia, normas ambientales y cualquier otro requisito aplicable según la naturaleza del contrato.	X		
7	Evidencias de ejecución de las actividades contratadas según especificaciones y anexos técnicos	X		
8	Instrucciones al contratista por escrito (evidencias) de acuerdo a lo establecido en el contrato y sus especificaciones técnicas	X		
9	Verificar que el contratista suministre y mantenga el personal y/o equipo ofrecido con las condiciones e idoneidad pactadas inicialmente y exigir su reemplazo en condiciones equivalentes cuando fuese necesario	X		
10	Informes de supervisión de acuerdo a la periodicidad que se establece según la naturaleza del contrato y de acuerdo a lo establecido en la Resolución de nombramiento como supervisor	X		

ITEM	SEGUIMIENTO	CUMPLE	NO CUMPLE	OBSERVACIONES
11	Informes oportunos sobre incumplimiento del contrato o novedades presentadas en la ejecución del mismo	N/A	N/A	No se han presentado incumplimientos a la fecha
12	Acta de liquidación del contrato o constancia de no liquidación, según corresponda	N/A	N/A	Actualmente se encuentra en ejecución



T1 PAEZ MORENO CESAR HERNANDO
Supervisor contrato 011-00-K-ESUFA-GRALU-2026
SUPERVISOR PRINCIPAL