COMPROBANTE DE EGRESO

CE Nº 0000000147

Documentos Asignados	
Num Doc.	Fecha Doc.
00155	03/03/2026

Fecha de Expedición: 09/03/2026

Documento de Identidad:	800.116.956
Nombre:	COOPTRATAM

Concepto de este Egreso

MC-003-2026,GARANTIZAR LA SEGURIDAD, EL ACCESO Y LA PERMANENCIA DE LOS ESTUDIANTES DE LA INSTITUCIÓN EDUCATIVA SANTIAGO ÁNGEL SANTAMARÍA, SEDE SANTA TERESA, UBICADA EN EL CORREGIMIENTO DE PALERMO, DURANTE LA EJECUCIÓN DE LAS OBRAS DE MANTENIMIENTO Y ADECUACIÓN DE LA SEDE, CON EL FÍN DE NO INTERRUMPIR EL PROCESO EDYCATUVI MIENTRAS SE GARANTIZAN CONDICIONES ÓPTIMAS DE SERVICIOS SANITARIOS, SALONES DE CLASE Y COCINA ESCOLAR, SE REQUIERE LA CONTRATACIÓN DEL SERVICIO DE TRANSPORTE ESCOLAR DESDE LA SEDE SANTA TERESA HASTA LA SEDE PRINCIPAL DE LA INSTITUCIÓN Y SU RETORNO A LA VEREDA DE RESIDENCIA DE LOS ESTUDIANTES, HASTA EL 20 DE MARZO DE 2026.

DB7B2CBEB5E21129B6045EC185658862

Desarrollado por Sistemas Aries S.A.S. Reservados todos los derechos - 19_ce_tamesis_2024.rdlc - Versión AriesNet

Impreso por: HERNAN DARIO HERNANDEZ PATIÑO, el día: lunes, 9 de marzo de 2026 siendo las: 10:37:46

Rubro	Rubro		Valor Rubro
2.3.2.02.02.005	CONSTRUCCION Y SERVICIOS DE LA CONSTRUCCION		9.200.000,00
	Clasificador		**Valor Clasificador**
CCPET01 - CPC V2.1 AC	53129	Otros edificios no residenciales	9.200.000,00
	Clasificador		**Valor Clasificador**
CCPET02 - UNIDAD EJECUTORA	16.0	ENTIDADES TERRITORIALES - ADMINISTRACION CENTRAL	9.200.000,00
	Clasificador		**Valor Clasificador**
CCPET05 - FUENTES DE FINANCIACIÓN	1.2.4.3.03	SGP-PROPOSITO GENERAL-PROPOSITO GENERAL LIBRE INVERSION	9.200.000,00
	Clasificador		**Valor Clasificador**
CCPET80 - LÍNEA ESTRATÉGICA	LE1	DESARROLLO SOCIAL INTEGRAL	9.200.000,00
	Clasificador		**Valor Clasificador**
CCPET81 - PRODUCTO DE INVERSIÓN	2201062	Infraestructura educativa mantenida EDUCACION calidad, cobertura y fortalecimiento de la educacion inicial, prescolar, basica y media.	9.200.000,00
	Clasificador		**Valor Clasificador**
CCPET83 - ATRIBUTO EJECUCIÓN CON / SIN SITUACIÓN DE FONDOS	C	Con Situación de Fondos	9.200.000,00
	Clasificador		**Valor Clasificador**
CCPET84 - ATRIBUTO DESTINACIÓN DE LA RENTA	120101	100% de La Renta	9.200.000,00
	Clasificador		**Valor Clasificador**
CCPET85 - INDICADOR DE INVERSIÓN	220105200	Sedes educativas mejoradas	9.200.000,00
	Clasificador		**Valor Clasificador**
CCPET03 - CLASIFICADOR PROGRAMÁTICO DE LA INVERSIÓN PÚBLICA	2024057890002	Fortalecimiento de las Estrategias para Mejorar la infraestructura educativa en el Municipio de Tàmesis, Antioquia	9.200.000,00

Total de la Presente Orden	Total Retenciones	Total a Pagar
9.200.000,00	782.000,00	8.418.000,00

Valor en letras:

OCHO MILLONES CUATROCIENTOS DIECIOCHO MIL PESOS M/L xxxxxxxxxxxxxxxxxxxxxxxxx

Detalle de Movimiento de Bancos y Caja

Codigo	Detalle	Documento	Valor
399400029415	Davivienda SGP Cuenta Maestra Pagadora N 11100657	0010294859	8.418.000,00

Desarrollado por Sistemas Aries S.A.S. Reservados todos los derechos - 19_ce_tamesis_2024.rdlc - Versión AriesNet

Impreso por: HERNAN DARIO HERNANDEZ PATIÑO, el día: lunes, 9 de marzo de 2026 siendo las: 10:37:46

RETENCIONES		
DESCRIPCIÓN	%	VALOR
ESTAMPILLA PROCULTURA	1,00	92.000,00
TRANS.DE PASAJEROS TERRESTRE DECL Y NO DECLARANTES	3.50	322.000,00
ESTAMPILLA PRO- ADULTO MAYOR	4,00	368.000,00

BIBIANO QUINTO TORRES

Secretario de Hacienda

PAGADO
CON TRANSFERENCIA
ELECTRÓNICA

Firma del Interesado
Nit / C.C.

Desarrollado por Sistemas Aries S.A.S. Reservados todos los derechos - 19_ce_tamesis_2024.rdlc - Versión AriesNet

Impreso por: HERNAN DARIO HERNANDEZ PATIÑO, el día: lunes, 9 de marzo de 2026 siendo las: 10:37:46

ORDEN DE PAGO

OP Nº 2026000155

Fecha de Expedición: 03/03/2026

Documentos Asignados	
Num Doc.	**Fecha Doc.**
00110	26/01/2026

Documento de Identidad:	800.116.956
Nombre:	COOPTRATAM

Por Concepto de:

MC-003-2026,GARANTIZAR LA SEGURIDAD, EL ACCESO Y LA PERMANENCIA DE LOS.ESTUDIANTES DE LA INSTITUCIÓN EDUCATIVA SANTIAGO ÁNGEL SANTAMARÍA, SEDE SANTA TERESA, UBICADA EN EL CORREGIMIENTO DE PALERMO, DURANTE LA EJECUCIÓN DE LAS OBRAS DE MANTENIMIENTO Y ADECUACIÓN DE LA SEDE, CON EL FÍN DE NO INTERRUMPIR EL PROCESO EDYCATUVI MIENTRAS SE GARANTIZAN CONDICIONES ÓPTIMAS DE SERVICIOS SANITARIOS, SALONES DE CLASE Y COCINA ESCOLAR, SE REQUIERE LA CONTRATACIÓN DEL SERVICIO DE TRANSPORTE ESCOLAR DESDE LA SEDE SANTA TERESA HASTA LA SEDE PRINCIPAL DE LA INSTITUCIÓN Y SU RETORNO A LA VEREDA DE RESIDENCIA DE LOS ESTUDIANTES, HASTA EL 20 DE MARZO DE 2026.

1C3284FD02DE39B4480864C7043CA0B6

PAGADO CON
TRANSFERENCIA ELECTRÓNICA

Desarrollado por Sistemas Aries S.A.S. Reservados todos los derechos - 19_op_tamesis_2024.rdlc - Versión AriesNet

Impreso por: HERNAN DARIO HERNANDEZ PATIÑO, el día: martes, 3 de marzo de 2026 siendo las: 8:56:45

Rubro		Rubro	Valor Rubro
2.3.2.02.02.005		CONSTRUCCION Y SERVICIOS DE LA CONSTRUCCION	9.200.000,00
		Clasificador	**Valor Clasificador**
CCPET01 - CPC V2.1 AC	53129	Otros edificios no residenciales	9.200.000,00
		Clasificador	**Valor Clasificador**
CCPET02 - UNIDAD EJECUTORA	16.0	ENTIDADES TERRITORIALES - ADMINISTRACION CENTRAL	9.200.000,00
		Clasificador	**Valor Clasificador**
CCPET05 - FUENTES DE FINANCIACIÓN	1.2.4.3.03	SGP-PROPOSITO GENERAL-PROPOSITO GENERAL LIBRE INVERSION	9.200.000,00
		Clasificador	**Valor Clasificador**
CCPET80 - LÍNEA ESTRATÉGICA	LE1	DESARROLLO SOCIAL INTEGRAL	9.200.000,00
		Clasificador	**Valor Clasificador**
CCPET81 - PRODUCTO DE INVERSIÓN	2201062	Infraestructura educativa mantenida EDUCACION calidad, cobertura y fortalecimiento de la educacion inicial, prescolar, basica y media.	9.200.000,00
		Clasificador	**Valor Clasificador**
CCPET83 - ATRIBUTO EJECUCIÓN CON / SIN SITUACIÓN DE FONDOS	C	Con Situación de Fondos	9.200.000,00
		Clasificador	**Valor Clasificador**
CCPET84 - ATRIBUTO DESTINACIÓN DE LA RENTA	120101	100% de La Renta	9.200.000,00
		Clasificador	**Valor Clasificador**
CCPET85 - INDICADOR DE INVERSIÓN	220105200	Sedes educativas mejoradas	9.200.000,00
		Clasificador	**Valor Clasificador**
CCPET03 - CLASIFICADOR PROGRAMÁTICO DE LA INVERSIÓN PÚBLICA	2024057890002	Fortalecimiento de las Estrategias para Mejorar la infraestructura educativa en el Municipio de Tàmesis, Antioquia	9.200.000,00

Valor en letras:

NUEVE MILLONES DOSCIENTOS MIL PESOS M/L xxxxxxxxxxxxxxxxxxxxxxxxx

RETENCIONES		
DESCRIPCIÓN	%	VALOR
ESTAMPILLA PROCULTURA	1,00	92.000,00
TRANS.DE PASAJEROS TERRESTRE DECL Y NO DECLARANTES	3,50	322.000,00
ESTAMPILLA PRO- ADULTO MAYOR	4,00	368.000,00

Total de la Presente Orden	Total Retenciones	Total a Pagar
9.200.000,00	782.000,00	8.418.000,00

Desarrollado por Sistemas Aries S.A.S. Reservados todos los derechos - 19_op_tamesis_2024.rdlc - Versión AriesNet

Impreso por: HERNAN DARIO HERNANDEZ PATIÑO, el día: martes, 3 de marzo de 2026 siendo las: 8:56:45

BIBIANO TORRES C op 155

Secretario de Hacienda

Desarrollado por Sistemas Aries S.A.S. Reservados todos los derechos - 19_op_tamesis_2024.rdlc - Versión AriesNet

COOPERATIVA DE TRANSPORTADORES DE TAMESIS
NIT 800.116.956-7
carrera giraldo # 9 - 64
Tel: 8494642
Támesis - Colombia
cooptratam@gmail.com

Factura electrónica de venta
No. CTRA 988

Señores	MUNICIPIO DE TAMESIS		
NIT	890.981.238-3	**Teléfono**	(604) 5906968
Dirección	CALLE 10 # 9-51	**Ciudad**	Támesis - Colombia

Fecha y hora Factura	
Generación	25/02/2026, 11:37
Expedición	25/02/2026, 11:37
Vencimiento	25/02/2026

Ítem	Descripción	Cantidad	Vr. Bruto	Impto. Rete.	Vr. Total
1	TRANSPORTE ESTUDIANTES SANTA TERESA - PALERMO Y VICEVERSA 23 DIAS	1.00	9,200,000.00	0 %	9,200,000.00

Municipio de Támesis
Almacén y Archivo
Control de correspondencia recibida
26 FEB 2026
N° documento: 0467
Pase a: SHZM

Total items: 1

Valor en Letras:
Nueve millones doscientos mil pesos m/cte

Total Bruto	9,200,000.00
IVA 0.0%	0.00
Total a Pagar	9,200,000.00

Forma de pago:
Contado

Medio de pago:
Otro - OTROS TRANSPORTES PARA ASOCIADOS $ 9,200,000.00

Observaciones:

A esta factura de venta aplican las normas relativas a la letra de cambio (artículo 5 Ley 1231 de 2008). Con esta el Comprador declara haber recibido real y materialmente las mercancías o prestación de servicios descritos en este título - Valor. **Número Autorización Electrónica 18764100595523 aprobado en 20251024 prefijo CTRA desde el número 887 al 1000 Vigencia: 12 Meses**
No responsable de IVA - Actividad Económica 4921 Transporte de pasajeros Tarifa
CUFE: 934da8559064c719e1156edb540b18634b70f03ff64b28f497bb862c90f011b40438f5a5dcd5d45ba3b72830b50c61d0

Fabricante Software y Proveedor tecnológico: Siigo SAS - Nit 830.048.145-8. Nombre Software: Siigo Nube. Firma electrónica: ver en el XML

COOPERATIVA DE TRANSPORTADORES DE TÁMESIS "COOPTRATAM"

NIT: 800.116.956-7
Personeria jurídica 4093

INFORME DE ACTIVIDADES CONTRATO DE PRESTACIÓN DE SERVICIOS No. MC 003-2026

Por: COOPERATIVA DE TRANSPORTADORES DE TÁMESIS

CONTRATANTE:	MUNICIPIO DE TÁMESIS – Secretaría de Cultura y Turismo
NIT	890.981.238-3
CONTRATISTA:	**COOPERATIVA DE TRANSPORTORES DE TAMESIS-COOPTRATAM**
CC:	800 116 956-7
OBJETO:	Garantizar la seguridad, el acceso y la permanencia en el sistema educativo de los estudiantes de la Institución Educativa Santiago Ángel Santamaría, sede Santa Teresa, ubicada en el corregimiento de Palermo, mediante la prestación del servicio de transporte escolar desde dicha sede hasta la sede principal de la institución y su retorno a la vereda de residencia, durante el tiempo en que se ejecuten las labores de mantenimiento y adecuación de la sede educativa Santa Teresa.
VALOR TOTAL CON ADICIÓN	**DIECISEIS MILLONES DE PESOS M/L $16.000.000.oo**
DURACIÓN:	40 días calendario escolar Dos (02) meses

En el periodo comprendido entre el 26 de ENERO hasta el 25 de FEBRERO de 2026, se realizaron las siguientes actividades:

Item	ACTIVIDADES	AVANCES
1	Servicio de transporte terrestre de estudiantes en ruta en bus escalera de 40 pasajeros vereda Santa Teresa- al corregimiento de Palermo y regreso a vereda Santa Teresa	Se prestó el servicio de transporte a todos los estudiantes de la sede Santa Teresa a la Institución Educativa Santiago Ángel Santamaría del Corregimiento de Palermo ida y vuelta a entera satisfacción

3.513.239

HERNANDO JESÚS ESPINAL RAMÍREZ
C.C. 3.513.239
Contratista

CARLOS HERNÁN CARDONA BEDOYA
V.B. Supervisor

EVIDENCIAS DE TRANSPORTE DE ESTUDIANTES DE LA VEREDA SANTA TERESA DE LA INSTITUCION EDUCATIVA SANTIAGO ÁNGEL SANTAMARÍA DEL CORREGIMIENTO DE PALERMO IDA Y VUELTA. DEL 26 DE ENERO AL 25 DE FEBRERO de 2026.

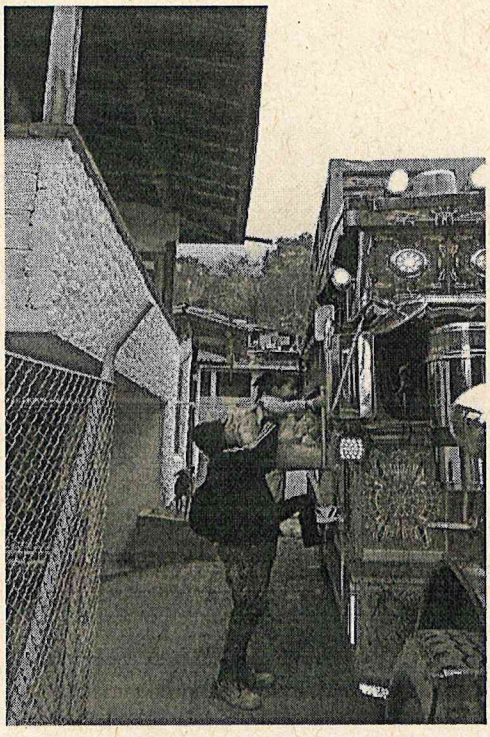

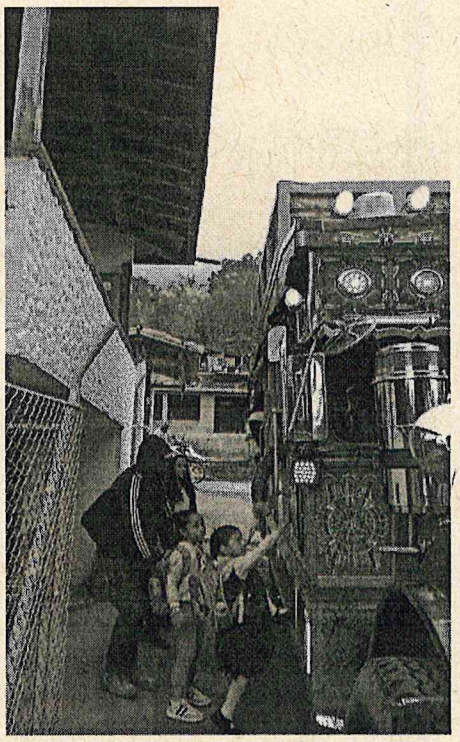

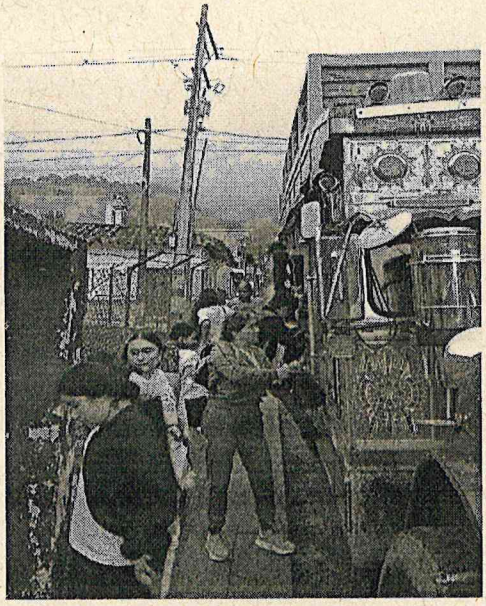

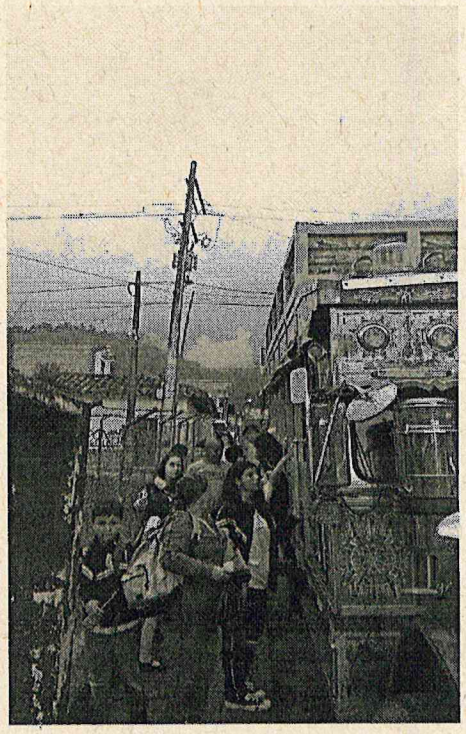

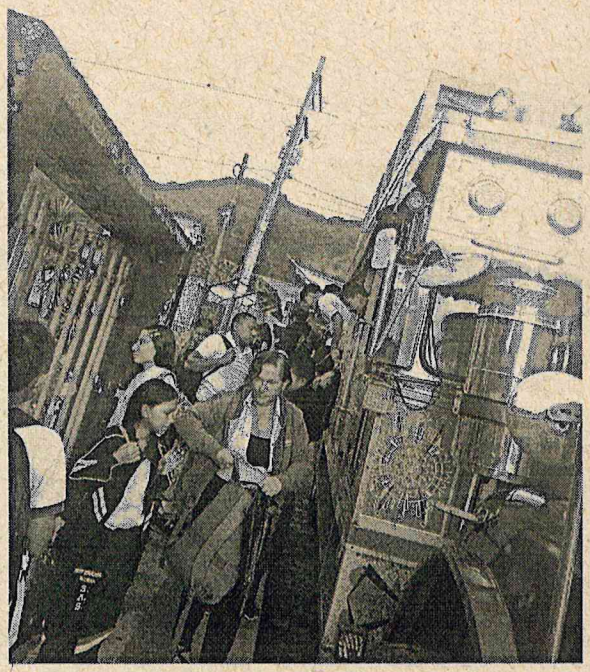

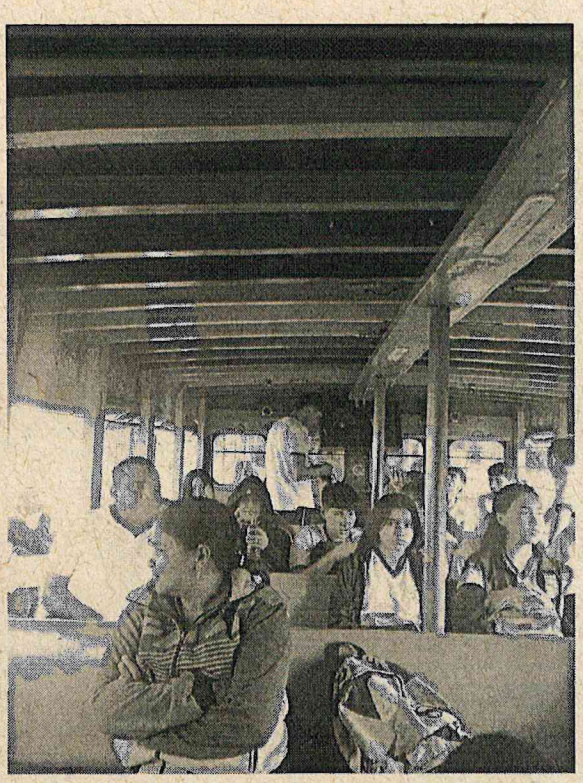



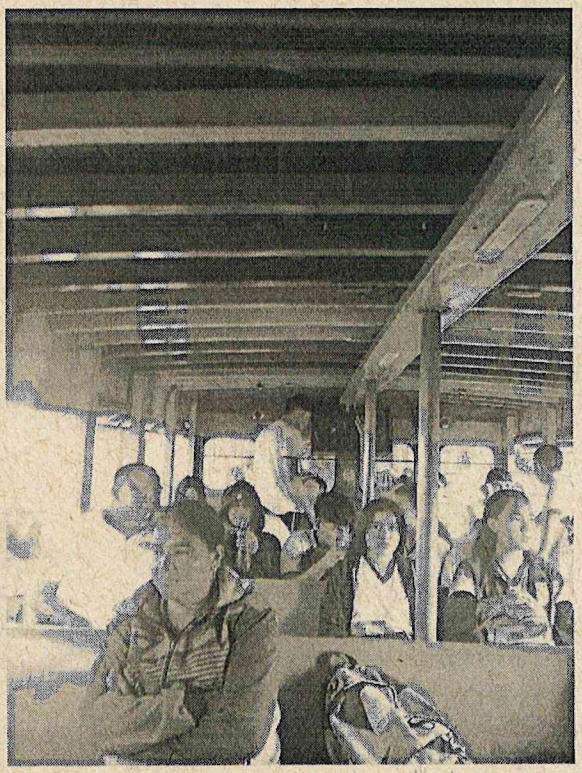

DAVIVIENDA

Banco Davivienda S.A.

CERTIFICACION

TAMESIS, ANTIOQUIA, 02/03/2026

Por medio de la presente hacemos constar que nuestro cliente **COOPTRATAM** con **NIT 800.116.956-7** posee en el Banco Davivienda:

CUENTA DE AHORROS DAMAS

Número	399400016776
Fecha de apertura	01/01/0001

Cordialmente,

BANCO DAVIVIENDA

VIGILADO

DIAN | Formulario del Registro Único Tributario | 001

2. Concepto 1 3 Actualización de oficio

4. Número de formulario 141122393966

(415)7707212489984(8020) 000014112239396 6

5. Número de Identificación Tributaria (NIT)	6. DV	12. Dirección seccional	14. Buzón electrónico
8 0 0 1 1 6 9 5 6	7	Impuestos de Medellín 1 1	

IDENTIFICACIÓN

24. Tipo de contribuyente	25. Tipo de documento	26. Número de Identificación	
Persona jurídica 1			

Lugar de expedición	28. País	29. Departamento	30. Ciudad/Municipio

31. Primer apellido	32. Segundo apellido	33. Primer nombre	34. Otros nombres

35. Razón social
COOPERATIVA DE TRANSPORTADORES DE TAMESIS

36. Nombre comercial	37. Sigla
COOPERATIVA DE TRANSPORTADORES DE TAMESIS	COOPTRATAM

UBICACIÓN

38. País	39. Departamento	40. Ciudad/Municipio
COLOMBIA 1 6 9	Antioquia 0 5	Támesis 7 8 9

41. Dirección principal
CR 11 9 64

42. Correo electrónico cooptratam@gmail.com

43. Código postal	44. Teléfono 1	45. Teléfono 2
	4 3 4 8 4 9 4 6 4 2	3 1 0 4 3 0 7 8 3 1

CLASIFICACIÓN

Actividad económica				Ocupación	
Actividad principal		Actividad secundaria		Otras actividades			
46. Código	47. Fecha inicio actividad	48. Código	49. Fecha inicio actividad	50. Código	1	2	51. Código	52. Número establecimientos
4 9 2 1	1 9 9 7 0 6 2 5							2

Responsabilidades, Calidades y Atributos

1	2	3	4	5	6	7	8	9	10	11	12	13	14	15	16	17	18	19	20	21	22	23	24	25	26
53. Código 4	7	9	1	4	4	2	4	8	5	2	5	5													

04- Impto renta y compl. régimen especial
07- Retención en la fuente a título de rent
09- Retención en la fuente en el impuesto
14- Informante de exogena
42- Obligado a llevar contabilidad
48 - Impuesto sobre las ventas - IVA
52 - Facturador electrónico
55 - Informante de Beneficiarios Finales

Usuarios aduaneros																				Exportadores					
1	2	3	4	5	6	7	8	9	10	11	12	13	14	15	16	17	18	19	20	55. Forma	56. Tipo	Servicio	1	2	3
54. Código																						57. Modo			
																						58. CPC			

IMPORTANTE: Sin perjuicio de las actualizaciones a que haya lugar, la inscripción en el Registro Único Tributario -RUT-, tendrá vigencia indefinida y en consecuencia no se exigirá su renovación

Para uso exclusivo de la DIAN

59. Anexos SI [ ] NO [X] 60. No. de Folios: 0

La información suministrada a través del formulario oficial de inscripción, actualización, suspensión y cancelación del Registro Único Tributario (RUT), deberá ser exacta y veraz; en caso de constatar inexactitud en alguno de los datos suministrados se adelantarán los procedimientos administrativos sancionatorios o de suspensión, según el caso, Parágrafo del artículo 1.6.1.2.6 del Decreto 1625 del 2016. De igual manera al formalizar el trámite el usuario fue informado y acepta la política de tratamiento de datos ley 1581 de 2012.
Firma del solicitante:

Sin perjuicio de las verificaciones que la DIAN realice.
Firma autorizada:

984. Nombre ACTUACIÓN DE OFICIO AUTOMÁTICA
985. Cargo

COPIA CERTIFICADO DOCUMENTO SIN COSTO

Fecha generación documento PDF: 19-01-2026 01:45:42PM

DIAN

Formulario del Registro Único Tributario

001

Espacio reservado para la DIAN

4. Número de formulario: 141122393966

(415)7707212489984(8020) 000014112239396 6

5. Número de Identificación Tributaria (NIT)	6. DV	12. Dirección seccional	14. Buzón electrónico
8 0 0 1 1 6 9 5 6	7	Impuestos de Medellín	1

Características y formas de las organizaciones

62. Naturaleza	2	63. Formas asociativas		64. Entidades o institutos de derecho público de orden nacional, departamental, municipal y descentralizados	
65. Fondos		66. Cooperativas	5	67. Sociedades y organismos extranjeros	
68. Sin personería jurídica		69. Otras organizaciones no clasificadas		70. Beneficio	2

Constitución, Registro y Última Reforma

Documento	1. Constitución	2. Reforma
71. Clase	0 8	
72. Número	4 0 9 3	
73. Fecha	1 9 9 0 1 2 1 7	
74. Número de notaría		
75. Entidad de registro	0 3	
76. Fecha de registro	1 9 9 7 0 6 2 7	
77. No. Matrícula mercantil	2 1 0 0 1 8 8 3 2 4	
78. Departamento	0 5	
79. Ciudad/Municipio	0 0 1	

Composición del Capital

82. Nacional	1 0 0 %
83. Nacional público	0 . 0 %
84. Nacional privado	1 0 0 . 0 %
85. Extranjero	0 %
86. Extranjero público	0 . 0 %
87. Extranjero privado	0 . 0 %

Vigencia

80. Desde	1 9 9 0 1 2 1 7
81. Hasta	3 0 0 0 1 2 3 1

Entidad de vigilancia y control

88. Entidad de vigilancia y control: Superintendencia de Economía Solidaria — 2

Estado y Beneficio

Item	89. Estado actual	90. Fecha cambio de estado	91. Número de Identificación Tributaria (NIT)	92. DV
1	8 0	2 0 1 6 0 1 0 1		
2				
3				
4				
5				

Vinculación económica

93. Vinculación económica	94. Nombre del grupo económico y/o empresarial	95. Número de Identificación Tributaria (NIT) de la Matriz o Controlante	96. DV.

97. Nombre o razón social de la matriz o controlante

170. Número de identificación tributaria otorgado en el exterior	171. País	172. Número de identificación tributaria sociedad o natural del exterior con EP	

173. Nombre o razón social de la sociedad o natural del exterior con EP

COPIA CERTIFICADO DOCUMENTO SIN COSTO

DIAN

Formulario del Registro Único Tributario
Representación

001

Página 3 de 7 Hoja 3

Espacio reservado para la DIAN

4. Número de formulario 141122393966

(415)7707212489984(8020) 000014112239396 6

5. Número de Identificación Tributaria (NIT)	6. DV	12. Dirección seccional	14. Buzón electrónico
8 0 0 1 1 6 9 5 6	7	Impuestos de Medellín 1 1	

Representación

1

98. Representación	99. Fecha inicio ejercicio representación
REPRS LEGAL PRIN 1 8	2 0 1 2 0 6 0 4

100. Tipo de documento	101. Número de identificación	102. DV	103. Número de tarjeta profesional
Cédula de Ciudadaní 1 3	3 5 1 3 2 3 9		

104. Primer apellido	105. Segundo apellido	106. Primer nombre	107. Otros nombres
ESPINAL	RAMIREZ	HERNANDO	DE JESUS

108. Número de Identificación Tributaria (NIT)	109. DV	110. Razón social representante legal

2

98. Representación	99. Fecha inicio ejercicio representación

100. Tipo de documento	101. Número de identificación	102. DV	103. Número de tarjeta profesional

104. Primer apellido	105. Segundo apellido	106. Primer nombre	107. Otros nombres

108. Número de Identificación Tributaria (NIT)	109. DV	110. Razón social representante legal

3

98. Representación	99. Fecha inicio ejercicio representación

100. Tipo de documento	101. Número de identificación	102. DV	103. Número de tarjeta profesional

104. Primer apellido	105. Segundo apellido	106. Primer nombre	107. Otros nombres

108. Número de Identificación Tributaria (NIT)	109. DV	110. Razón social representante legal

4

98. Representación	99. Fecha inicio ejercicio representación

100. Tipo de documento	101. Número de identificación	102. DV	103. Número de tarjeta profesional

104. Primer apellido	105. Segundo apellido	106. Primer nombre	107. Otros nombres

108. Número de Identificación Tributaria (NIT)	109. DV	110. Razón social representante legal

5

98. Representación	99. Fecha inicio ejercicio representación

100. Tipo de documento	101. Número de identificación	102. DV	103. Número de tarjeta profesional

104. Primer apellido	105. Segundo apellido	106. Primer nombre	107. Otros nombres

108. Número de Identificación Tributaria (NIT)	109. DV	110. Razón social representante legal

COPIA CERTIFICADO DOCUMENTO SIN COSTO

DIAN

Formulario del Registro Único Tributario
Socios y/o Miembros de Juntas Directivas, Consorcios, Uniones Temporales

001

Espacio reservado para la DIAN

4. Número de formulario 141122393966

(415)7707212489984(8020) 000014112239396 6

5. Número de Identificación Tributaria (NIT)	6. DV	12. Dirección seccional	14. Buzón electrónico
8 0 0 1 1 6 9 5 6	7	Impuestos de Medellín	

Socios y/o Miembros de Juntas Directivas, Consorcios, Uniones Temporales

1

111. Tipo de documento	112. Número de identificación	113. DV	114. Nacionalidad
Cédula de Ciudada 1 3	1 5 5 3 5 0 8 7		COLOMBIA 1 6 9

115. Primer apellido	116. Segundo apellido	117. Primer nombre	118. Otros nombres
DUQUE	BUITRAGO	JOSE	JOAQUIN

119. Razón social

120. Valor capital del socio	121. % Participación	122. Fecha de ingreso	123. Fecha de retiro
		2 0 1 2 0 5 2 2	

2

111. Tipo de documento	112. Número de identificación	113. DV	114. Nacionalidad
Cédula de Ciudada 1 3	3 6 2 8 2 0 3		COLOMBIA 1 6 9

115. Primer apellido	116. Segundo apellido	117. Primer nombre	118. Otros nombres
GRANADA	ESPINOSA	JAVIER	DE JESUS

119. Razón social

120. Valor capital del socio	121. % Participación	122. Fecha de ingreso	123. Fecha de retiro
		2 0 1 2 0 5 2 2	

3

111. Tipo de documento	112. Número de identificación	113. DV	114. Nacionalidad
Cédula de Ciudada 1 3	7 0 8 5 3 0 8 7		COLOMBIA 1 6 9

115. Primer apellido	116. Segundo apellido	117. Primer nombre	118. Otros nombres
FRANCO	HINCAPIE	JOHN	DE JESUS

119. Razón social

120. Valor capital del socio	121. % Participación	122. Fecha de ingreso	123. Fecha de retiro
		2 0 1 2 0 5 2 2	

4

111. Tipo de documento	112. Número de identificación	113. DV	114. Nacionalidad
Cédula de Ciudadan 1 3	3 5 1 2 3 7 8		COLOMBIA 1 6 9

115. Primer apellido	116. Segundo apellido	117. Primer nombre	118. Otros nombres
VARGAS	HENAO	LUIS	ARNOBIO

119. Razón social

120. Valor capital del socio	121. % Participación	122. Fecha de ingreso	123. Fecha de retiro
		2 0 1 2 0 5 2 2	

5

111. Tipo de documento	112. Número de identificación	113. DV	114. Nacionalidad
Cédula de Ciudadan 1 3	7 0 8 5 5 2 1 4		COLOMBIA 1 6 9

115. Primer apellido	116. Segundo apellido	117. Primer nombre	118. Otros nombres
HENAO	HINCAPIE	OLMER	DE JESUS

119. Razón social

120. Valor capital del socio	121. % Participación	122. Fecha de ingreso	123. Fecha de retiro
		2 0 1 2 0 5 2 2	

COPIA CERTIFICADO DOCUMENTO SIN COSTO

DIAN

Formulario del Registro Único Tributario
Socios y/o Miembros de Juntas Directivas, Consorcios, Uniones Temporales

001

Espacio reservado para la DIAN

4. Número de formulario: 141122393966

(415)7707212489984(8020) 000014112239396 6

5. Número de Identificación Tributaria (NIT)	6. DV	12. Dirección seccional	14. Buzón electrónico
8 0 0 1 1 6 9 5 6	7	Impuestos de Medellín	1 1

Socios y/o Miembros de Juntas Directivas, Consorcios, Uniones Temporales

1

111. Tipo de documento	112. Número de identificación	113. DV	114. Nacionalidad
Cédula de Ciudada 1 3	7 1 3 9 0 8 1 2		COLOMBIA 1 6 9

115. Primer apellido	116. Segundo apellido	117. Primer nombre	118. Otros nombres
YEPES	VELEZ	NESTOR	JAIME

119. Razón social

120. Valor capital del socio	121. % Participación	122. Fecha de ingreso	123. Fecha de retiro
		2 0 1 2 0 5 2 2	

2

111. Tipo de documento	112. Número de identificación	113. DV	114. Nacionalidad
Cédula de Ciudada 1 3	1 0 1 9 3 9 4 7		COLOMBIA 1 6 9

115. Primer apellido	116. Segundo apellido	117. Primer nombre	118. Otros nombres
ORTIZ	MONTOYA	OCTAVIO	DE JESUS

119. Razón social

120. Valor capital del socio	121. % Participación	122. Fecha de ingreso	123. Fecha de retiro
		2 0 1 2 0 5 2 2	

3

111. Tipo de documento	112. Número de identificación	113. DV	114. Nacionalidad
Cédula de Ciudada 1 3	3 6 2 6 1 5 8		COLOMBIA 1 6 9

115. Primer apellido	116. Segundo apellido	117. Primer nombre	118. Otros nombres
GRANADA	GONZALEZ	MANUEL	SALVADOR

119. Razón social

120. Valor capital del socio	121. % Participación	122. Fecha de ingreso	123. Fecha de retiro
		2 0 1 2 0 5 2 2	

4

111. Tipo de documento	112. Número de identificación	113. DV	114. Nacionalidad
Cédula de Ciudadan 1 3	7 0 8 5 4 1 5 7		COLOMBIA 1 6 9

115. Primer apellido	116. Segundo apellido	117. Primer nombre	118. Otros nombres
BENJUMEA	ARANGO	LUIS	FERNEDY

119. Razón social

120. Valor capital del socio	121. % Participación	122. Fecha de ingreso	123. Fecha de retiro
		2 0 1 2 0 5 2 2	

5

111. Tipo de documento	112. Número de identificación	113. DV	114. Nacionalidad
Cédula de Ciudadan 1 3	3 6 2 6 7 0 9		COLOMBIA 1 6 9

115. Primer apellido	116. Segundo apellido	117. Primer nombre	118. Otros nombres
RESTREPO	RESTREPO	PEDRO	NEL

119. Razón social

120. Valor capital del socio	121. % Participación	122. Fecha de ingreso	123. Fecha de retiro
		2 0 1 2 0 5 2 2	

COPIA CERTIFICADO DOCUMENTO SIN COSTO

DIAN

Formulario del Registro Único Tributario
Revisor Fiscal y Contador

001

Página 6 de 7 Hoja 5

Espacio reservado para la DIAN

4. Número de formulario 141122393966

(415)7707212489984(8020) 000014112239396 6

5. Número de Identificación Tributaria (NIT)	6. DV	12. Dirección seccional		14. Buzón electrónico
8 0 0 1 1 6 9 5 6	7	Impuestos de Medellín	1 1	

Revisor Fiscal y Contador

Revisor fiscal principal

124. Tipo de documento	125. Número de identificación	126. DV	127. Número de tarjeta profesional
Cédula de Ciudadanía 1 3	8 1 6 1 5 3 7	4	1 4 5 6 1 7 T

128. Primer apellido	129. Segundo apellido	130. Primer nombre	131. Otros nombres
ARISTIZABAL	CORREA	MANUEL	ALEJANDRO

132. Número de Identificación Tributaria (NIT)	133. DV	134. Sociedad o firma designada

135. Fecha de nombramiento
2 0 1 2 0 3 2 6

Revisor fiscal suplente

136. Tipo de documento	137. Número de identificación	138. DV	139. Número de tarjeta profesional

140. Primer apellido	141. Segundo apellido	142. Primer nombre	143. Otros nombres

144. Número de Identificación Tributaria (NIT)	145. DV	146. Sociedad o firma designada

147. Fecha de nombramiento

Contador

148. Tipo de documento	149. Número de identificación	150. DV	151. Número de tarjeta profesional
Cédula de Ciudadanía 1 3	4 2 1 4 2 9 0 6		2 0 3 4 5 3 T

152. Primer apellido	153. Segundo apellido	154. Primer nombre	155. Otros nombres
SANCHEZ	OSORIO	DIANA	MILENA

156. Número de Identificación Tributaria (NIT)	157. DV	158. Sociedad o firma designada

159. Fecha de nombramiento
2 0 2 1 0 4 0 1

COPIA CERTIFICADO
DOCUMENTO SIN COSTO

DIAN

Formulario del Registro Único Tributario
Establecimientos

001

Página 7 de 7 **Hoja 6**

Espacio reservado para la DIAN

4. Número de formulario 141122393966

(415)7707212489984(8020) 000014112239396 6

5. Número de Identificación Tributaria (NIT)	6. DV	12. Dirección seccional	14. Buzón electrónico
8 0 0 1 1 6 9 5 6	7	Impuestos de Medellín 1 1	

Establecimientos, agencias, sucursales, oficinas, sedes o negocios entre otros

1

160. Tipo de establecimiento	161. Actividad económica
Oficina 0 8	Transporte de pasajeros 4 9 2 1

162. Nombre del establecimiento
COOPERATIVA DE TRANSPORTADORES DE TAMESIS

163. Departamento	164. Ciudad/Municipio
Antioquia 0 5	Támesis 7 8 9

165. Dirección
CL 11 9 64

166. Número de matrícula mercantil	167. Fecha de la matrícula mercantil
2 1 0 0 1 8 8 3 2 4	1 9 9 7 0 6 2 7
168. Teléfono	169. Fecha de cierre
8 4 9 4 6 4 2	

2

160. Tipo de establecimiento	161. Actividad económica
Local o negocio 1 6	Transporte de pasajeros 4 9 2 1

162. Nombre del establecimiento
COOPERATIVA DE TRANSPORTADORES DE TAMESIS

163. Departamento	164. Ciudad/Municipio
Antioquia 0 5	Medellín 0 0 1

165. Dirección
CR 65 CL 8 B 91 IN 172

166. Número de matrícula mercantil	167. Fecha de la matrícula mercantil
2 1 0 0 1 8 8 3 2 4	1 9 9 7 0 6 2 7
168. Teléfono	169. Fecha de cierre
3 6 1 1 2 2 7	

3

160. Tipo de establecimiento	161. Actividad económica

162. Nombre del establecimiento:

163. Departamento	164. Ciudad/Municipio

165. Dirección

166. Número de matrícula mercantil	167. Fecha de la matrícula mercantil
168. Teléfono	169. Fecha de cierre

COPIA CERTIFICADO DOCUMENTO SIN COSTO

enlace operativo

SuAporte | AUTOLIQUIDACION CONSOLIDADA

Fecha creación reporte: 2026-02-05, 03:11:53 PM **Tipo Planilla:** E: PLANILLA EMPLEADOS EMPRESAS. **Numéro Planilla:** 83379692

Periodo Cotización: enero de 2026 **Periodo Servicio:** febrero de 2026

PAGADO 05/02/2026

I. DATOS DEL APORTANTE

Razón Social	COOPERATIVA DE TRANSPORTADORES DE TAMESIS		
Documento	NI800116956	**Dirección**	CR 11 #9 - 64
Tipo de Empresa	EMPLEADOR	**Teléfono**	8494642
Tipo Persona	JURÍDICA	**Forma Presentación**	ÚNICO
Ciudad	TAMESIS	**Departamento**	ANTIOQUIA
Representante Legal	ESPINAL RAMIREZ HERNANDO DE JESUS	**Identificación**	CC 3513239
Total Afiliados	10	**ARP**	ARL SURA

II. DETALLE DEL APORTANTE

Datos del Afiliado				Novedades																		Pensiones			Salud			Riesgos			Cajas			Parafiscales				Total
Identificación	Apellidos y Nombres	Tipo Cotizante	Subtipo Cotizante	ING	RET	RET P	TDE	TAE	TDP	TAP	VSP	COR	VST	SLN	IGE	LMA	VAC	AVP	VCT	IRP	Días AFP	Días EPS	Días ARP	Días CCF	Administradora	IBC Pensión	Aporte Pensión	Administradora	IBC Salud	Aporte Salud	Tarifa	IBC Riesgos	Aporte Riesgos	Administradora	IBC Caja	Aporte Caja	Aporte SENA	Aporte ICBF	ESAP	Aporte Ministerio	Total
CC 1007321695	SAREM MARTINEZ MARIN	01	00																	0	30	30	30	30	(230201) PROTECCION	$ 1.750.905	$ 280.200	(EPS010) EPS SURA	$ 1.750.905	$ 70.100	0,522	$ 1.750.905	$ 9.200	(CCF04) COMFAMA	$ 1.750.905	$ 70.100	$ 0	$ 0	$ 0	$ 0	$ 429.600
CC 15340558	JULIO CESAR MONCADA RUIZ	01	00																	0	30	30	30	30	(230301) PORVENIR	$ 1.750.905	$ 280.200	(EPS037) NUEVA EPS	$ 1.750.905	$ 70.100	4,350	$ 1.750.905	$ 76.200	(CCF04) COMFAMA	$ 1.750.905	$ 70.100	$ 0	$ 0	$ 0	$ 0	$ 496.600
CC 22131232	MARIA EUGENIA PULGARIN CASTRILLON	01	00																	0	30	30	30	30	(230201) PROTECCION	$ 1.750.905	$ 280.200	(EPS037) NUEVA EPS	$ 1.750.905	$ 70.100	0,522	$ 1.750.905	$ 9.200	(CCF04) COMFAMA	$ 1.750.905	$ 70.100	$ 0	$ 0	$ 0	$ 0	$ 429.600
CC 70851080	LEON DARIO SANCHEZ	01	00																	0	30	30	30	30	(25-14) COLPENSIONES	$ 1.750.905	$ 280.200	(EPS037) NUEVA EPS	$ 1.750.905	$ 70.100	4,350	$ 1.750.905	$ 76.200	(CCF04) COMFAMA	$ 1.750.905	$ 70.100	$ 0	$ 0	$ 0	$ 0	$ 496.600
CC 70851975	MARTIN ALONSO MONTOYA URREA	01	00																	0	30	30	30	30	(25-14) COLPENSIONES	$ 1.750.905	$ 280.200	(EPS042) COOSALUD CONTRIBUTIVO	$ 1.750.905	$ 70.100	4,350	$ 1.750.905	$ 76.200	(CCF04) COMFAMA	$ 1.750.905	$ 70.100	$ 0	$ 0	$ 0	$ 0	$ 496.600
CC 70853341	LUIS CARLOS VELEZ VELEZ	01	00												X					0	13	13	13	13	(25-14) COLPENSIONES	$ 758.726	$ 121.400	(EPS037) NUEVA EPS	$ 758.726	$ 30.400	0,000	$ 758.726	$ 0	(CCF04) COMFAMA	$ 758.726	$ 0	$ 0	$ 0	$ 0	$ 0	$ 151.800
CC 70853341	LUIS CARLOS VELEZ VELEZ	01	00																	0	17	17	17	17	(25-14) COLPENSIONES	$ 992.180	$ 158.800	(EPS037) NUEVA EPS	$ 992.180	$ 39.700	4,350	$ 992.180	$ 43.200	(CCF04) COMFAMA	$ 992.180	$ 39.700	$ 0	$ 0	$ 0	$ 0	$ 281.400
CC 70854375	IVAN DARIO ARANGO VERGARA	01	00																	0	30	30	30	30	(230201) PROTECCION	$ 1.750.905	$ 280.200	(EPS010) EPS SURA	$ 1.750.905	$ 70.100	4,350	$ 1.750.905	$ 76.200	(CCF04) COMFAMA	$ 1.750.905	$ 70.100	$ 0	$ 0	$ 0	$ 0	$ 496.600
CC 70855430	JHONY ALEXANDER BERMUDEZ TOBON	01	00																	0	30	30	30	30	(25-14) COLPENSIONES	$ 1.750.905	$ 280.200	(EPS037) NUEVA EPS	$ 1.750.905	$ 70.100	4,350	$ 1.750.905	$ 76.200	(CCF04) COMFAMA	$ 1.750.905	$ 70.100	$ 0	$ 0	$ 0	$ 0	$ 496.600
CC 70856304	JOHN FREDY HENAO MOLINA	01	00																	0	30	30	30	30	(230201) PROTECCION	$ 1.750.905	$ 280.200	(EPS037) NUEVA EPS	$ 1.750.905	$ 70.100	4,350	$ 1.750.905	$ 76.200	(CCF04) COMFAMA	$ 1.750.905	$ 70.100	$ 0	$ 0	$ 0	$ 0	$ 496.600
CC 98623177	WILMAR DE JESUS FIGUEROA ANGEL	01	00	X																0	10	10	10	10	(25-14) COLPENSIONES	$ 583.635	$ 93.400	(EPS040) SAVIA SALUD	$ 583.635	$ 23.400	4,350	$ 583.635	$ 25.400	(CCF04) COMFAMA	$ 583.635	$ 23.400	$ 0	$ 0	$ 0	$ 0	$ 165.600

III.TOTALES

IBC Pensión	IBC Salud	IBC Riesgos	IBC Cajas	Aportes Pensión	Aportes Salud	Aportes Riesgos	Aportes Cajas	Aportes Sena	Aportes ICBF	Aportes ESAP	Aportes Min Educación	(Incapacidades, Licencias, Saldos a Favor) EPS	Incapacidades ARP	SUBTOTAL SIN INTERESES DE MORA	TOTAL INTERESES DE MORA	TOTAL FINAL
$ 16.341.781	$ 16.341.781	$ 16.341.781	$ 16.341.781	$ 2.615.200	$ 654.300	$ 544.200	$ 623.900	$ 0	$ 0	$ 0	$ 0	$ 0	$ 0	$ 4.437.600	$ 0	$ 4.437.600

Enlace Operativo, Linea Expertos en PILA: Barranquilla: 385 24 44 - Bogotá: 485 4485 - Bucaramanga: 697 87 27 - Cali: 485 9444 - Cartagena: 693 77 27 - Pereira: 340 13 27 - Manizales: 892 80 27 - Medellin: 604 2727 - Desde otras ciudades: 018000 51 99 77.

EXPERTOS en PILA

Antes de imprimir, asegúrese que sea realmente necesario. Proteger el medio ambiente está en nuestras manos.

Municipio de Támesis
Antioquia – Colombia
NIT 890.981.238-3
Casa de Gobierno
Calle 10 No 9-51
Teléfono (57) 604 5906968
Código Postal 056020

INFORME DE SUPERVISIÓN SEGUIMIENTO A LA CONTRATACIÓN					
FECHA.			**25/02/2026**		
INFORME DE SEGUIMIENTO No.			**01**		
PERIODO DE SEGUIMIENTO	Desde	**26/01/2026**	Hasta	**25/02/2026**	
1. INFORMACIÓN GENERAL					
CONTRATO	**X**	**CONVENIO**			
NÚMERO	CONTRATO MC-003-2026				
FECHA DE SUSCRIPCIÓN	26 / 01/ 2021				
OBJETO	Garantizar la seguridad, el acceso y la permanencia en el sistema educativo de los estudiantes de la Institución Educativa Santiago Ángel Santamaría, sede Santa Teresa, ubicada en el corregimiento de Palermo, mediante la prestación del servicio de transporte escolar desde dicha sede hasta la sede principal de la institución y su retorno a la vereda de residencia, durante el tiempo en que se ejecuten las labores de mantenimiento y adecuación de la sede educativa Santa Teresa.				
DEPENDENCIA		Secretaria de Educación, Salud y Deporte.			
CONTRATISTA	NOMBRE	**COOPERATIVA DE TRANSPORTADORES DE TÁMESIS-COOPTRATAM**			
	NIT/C.C	800116956-7			
VALOR ($)	INICIAL	$16.000.000			
	ADICIONES	N/A			
CERTIFICADO DE DISPONIBILIDAD PRESUPUESTAL	NÚMERO	2025000100			
	FECHA	19/01/2026			
	VALOR	$16.000.000			
REGISTRO PRESUPUESTAL	NÚMERO	2025000110			
	FECHA	26/01/2025			
	VALOR	$16.000.000			
FUENTES DE PAGO	SGP – PROPOSITO GENERAL –PROPÓSITO GENERAL LIBRE INVERSIÓN.				
FORMA DE PAGO	El municipio de Támesis pagará al contratista el valor del contrato de la siguiente forma: Tras recibo a plena satisfacción de los bienes y/o servicios requeridos previa solicitud del Municipio, en pagos que no podrán comprender periodos menores a un mes entre su ocurrencia.				
PLAZO DE EJECUCIÓN	INICIAL	40 días calendario escolar Dos (02) meses.			
INTERVENTOR Y/O SUPERVISOR	NOMBRE	**CARLOS HERNÁN CARDONA BEDOYA**			
	NIT/C.C	8.161.256			
	NÚMERO DE CONTRATO	MC 003-2026			
MODIFICACIONES	**N/A**				

2. VERIFICACIÓN DEL CUMPLIMIENTO DE LAS OBLIGACIONES Y/O ACTIVIDADES DE LAS PARTES		
2.1. SEGUIMIENTO TÉCNICO		
N°	**Actividades u obligaciones**	**Tareas desarrolladas en el período de Pago**
1	Servicio de transporte terrestre de estudiantes en ruta en bus escalera de 40 pasajeros vereda Santa Teresa-al corregimiento de Palermo y regreso a vereda Santa Teresa	Prestó el servicio de transporte a todos los estudiantes de la sede Santa Teresa a la Institución Educativa Santiago Ángel Santamaría del Corregimiento de Palermo ida y vuelta a entera satisfacción

2.2. SEGUIMIENTO ADMINISTRATIVO

2.3. CUMPLIMIENTO DE OBLIGACIONES DEL CONTRATISTA RELACIONADAS CON EL PAGO DE SEGURIDAD SOCIAL INTEGRAL Y APORTES PARAFISCALES (Ley 100 de 1993 y sus decretos reglamentarios, en el artículo 50 de la Ley 789 de 2002, Leyes 828 de 2003, 1122 de 2007, 1150 de 2007 y 1562 de 2012, Decretos 1072 de 2015 y 1273 de 2018 y demás normas concordantes).

En atención al artículo 1 del Decreto 1273 de 2018 por el cual se modifica el artículo 2.2.1.1.1.7del decreto 780 de 2016, el pago de las cotizaciones de los trabajadores independientes al Sistema de Seguridad Social Integral se realizará mes vencido.

Se presenta planilla de pago Nro **83379692** a la seguridad social del mes de **Febrero**, conforme a lo establecido en el Decreto 1273 de 2018 en su artículo 3.2.7.1 el cual establece que el ingreso base de cotización (IBC) del trabajador independiente con contrato de prestación de servicios personales relacionados con las funciones de la entidad contratante al Sistema de Seguridad Social Integral, corresponde mínimo al 40% del valor mensualizado de cada contrato, sin incluir el valor total del impuesto al valor agregado (IVA) cuando a ello haya lugar. En ningún caso el IBC podrá ser inferior al Salario Mínimo Mensual Legal Vigente ni superior a 25 veces el Salario Mínimo Mensual Legal Vigente.

Se verificó el cumplimiento de las obligaciones del contratista con los sistemas de Seguridad Social Integral en salud, pensiones y riesgos laborales, información que se puede constatar en la planilla anexada

2.4. NOVEDADES O SITUACIONES ANORMALES PRESENTADAS DURANTE EL DESARROLLO DEL CONTRATO

Durante el periodo de seguimiento no se presentaron novedades o situaciones anormales que afectaran la ejecución del contrato

2.3. SEGUIMIENTO FINANCIERO

BALANCE FINANCIERO DEL CONTRATO

De acuerdo con la ejecución del contrato, los recursos presentan el siguiente balance financiero:

Municipio de Támesis
Antioquia – Colombia
NIT 890.981.238-3
Casa de Gobierno
Calle 10 No 9-51
Teléfono (57) 604 5906968
Código Postal 056020

BALANCE GENERAL DEL CONTRATO			PAGOS REALIZADOS AL CONTRATISTA		
CONCEPTO	VALOR		CONCEPTO	PERIODO DE PAGO	VALOR
Valor inicial del contrato	$ 16.000.000		Pago 1		
Valor adiciones			Pago 2		
Valor total del contrato	$ 16.000.000		Pago 3		
Valor pagado	$0		Pago 4		$
			Pago 5		$
Valor cobrado presente informe	$9.200.000.		Pago 6		$
Valor saldo por ejecutar	$6.800.000		Pago 7		$

3. VALIDACIÓN DEL PAGO

El Secretario de Gobierno y Participación Ciudadana en calidad de supervisor, conozco y apruebo el informe de actividades y contenido del presente informe de Supervisión, por lo que apruebo realizar el pago correspondiente, según información plasmada por el Supervisor del mismo

4. ANEXOS:

1. Informe de actividades
2. Cuenta de cobro
3. Planilla seguridad social
4. Declaración juramentada

El presente informe se firma en Támesis, Antioquia, a los 25 días del mes de febrero del año 2026.

Atentamente,

CARLOS HERNÁN CARDONA BEDOYA
Secretario de Educación, Salud y Deporte.
Supervisor

DAVIVIENDA

Bienvenido: Señor(a) Javier de Jesus Toro Suarez
NIT 8909812383 - MUNICIPIO DE TAMESIS

miércoles 4 de marzo de 2026

Consulta Proceso de Pago de Proveedores

Encabezado del Pago			
Nombre del Proceso de Pago	CQOPTRATAM OP 155	Estado del Pago	Pagado
Producto Origen de los Fondos	0550399400029415	Tipo Producto Origen de los Fondos	Cuenta de Ahorros
No. Proceso de Pago	10294859	Fecha de Creación	03/03/2026
Servicio	Pago a Proveedores	Tipo de Abono	Uno a Varios
Fecha de Pago	04/03/2026	Hora de Pago	08:44
Total de Registros	1	Monto Total	$ 8.418.000,00
Registros Ingresados	1	Monto Ingresado	$ 8.418.000,00
Valida Inscripción	No		
No. Pagos Davivienda	1	No. Pagos ACH	0
No. Pagos Rechazados Davivienda	0	No. Pagos Rechazados ACH	0
Valor Pagos Davivienda	$ 8.418.000,00	Valor Pagos ACH	$ 0,00
Valor Rechazados Davivienda	$ 0,00	Valor Rechazados ACH	$ 0,00
Valor Cobrado Proceso Davivienda	$ 0,00	Valor Cobrado Proceso ACH	$ 0,00
Valor Cobro por Transacción Davivienda		Valor Cobro por Transacción ACH	$ 0,00
No. Pagos Tarjeta Prepago Maestro	0	No. Pagos Daviplata	0
No. Pagos Rechazados Tarjeta Prepago Maestro	0	No. Pagos Rechazados Daviplata	0
Valor Pagos Tarjeta Prepago Maestro	$ 0,00	Valor Pagos Daviplata	$ 0,00
Valor Rechazados Tarjeta Prepago Maestro	$ 0,00	Valor Rechazados Daviplata	$ 0,00
Valor Cobrado Proceso Tarjeta Prepago Maestro	$ 0,00	Valor Cobrado Proceso Daviplata	$ 0,00
Valor Cobro Por Transacción Exitoso Tarjeta Prepago Maestro	$ 0,00	Valor Cobro Por Transacción Exitoso Daviplata	$ 0,00
Valor Reintegro Cobro por Rechazos Tarjeta Prepago Maestro	$ 0,00	Valor Reintegro Cobro por Rechazos Daviplata	$ 0,00
No. Pagos Depósitos Electrónicos	0	No. Pagos Rechazados Depósitos Electrónicos	0
Valor Pagos Depósitos Electrónicos	$ 0,00	Valor Rechazados Depósitos Electrónicos	$ 0,00
Valor Cobro Transacción Depósitos Electrónicos	$ 0,00	Valor Cobrado Proceso Depósitos Electrónicos	$ 0,00
Valor Aplicado	$ 8.418.000,00		

Nit Destino	Nombre	Referencia	Tipo Producto o Servicio Destino	No. Producto o Servicio Destino	Banco	Valor	Estado	Motivo Rechazo
8001169567		3100002320202009	Cuenta de Ahorros	0000399400016776	DAVIVIENDA	$ 8.418.000,00	Pago Exitoso	

© 2026 Davivienda. Todos los derechos reservados.
Portal Empresarial

Municipio de Támesis
Antioquia – Colombia
NIT 890.981.238-3
Casa de Gobierno
Calle 10 No 9-51
Teléfono (57) 604 5906968
Código Postal 056020

CERTIFICADO DE DISPONIBILIDAD PRESUPUESTAL CDP Nº 2026000100

Fecha de Expedición: 19/01/2026

Documento de Identidad:	890.981.238
Nombre:	MUNICIPIO DE TÁMESIS

En el presupuesto de Rentas y Gastos para la vigencia 2026 del MUNICIPIO DE TÁMESIS, Existe la Disponibilidad Presupuestal para respaldar la adquisición de los servicios, Compras, Contratos, Licitaciones y Otros Gastos, que a continuación se detallan en los rubros Presupuestales:

DDC3A87EF0ECB7576CBE25CB3AA44036

Desarrollado por Sistemas Aries S.A.S. Reservados todos los derechos - 19_cdp_tamesis_2024.rdlc - Versión AriesNet

Impreso por: HERNAN DARIO HERNANDEZ PATIÑO, el día: martes, 3 de marzo de 2026 siendo las: 8:50:48

Rubro		Rubro	Valor Rubro
2.3.2.02.02.005		CONSTRUCCION Y SERVICIOS DE LA CONSTRUCCION	20.000.000,00
		Clasificador	**Valor Clasificador**
CCPET01 - CPC V2.1 AC	53129	Otros edificios no residenciales	20.000.000,00
		Clasificador	**Valor Clasificador**
CCPET02 - UNIDAD EJECUTORA	16.0	ENTIDADES TERRITORIALES - ADMINISTRACION CENTRAL	20.000.000,00
		Clasificador	**Valor Clasificador**
CCPET05 - FUENTES DE FINANCIACIÓN	1.2.4.3.03	SGP-PROPOSITO GENERAL-PROPOSITO GENERAL LIBRE INVERSION	20.000.000,00
		Clasificador	**Valor Clasificador**
CCPET80 - LÍNEA ESTRATÉGICA	LE1	DESARROLLO SOCIAL INTEGRAL	20.000.000,00
		Clasificador	**Valor Clasificador**
CCPET81 - PRODUCTO DE INVERSIÓN	2201062	Infraestructura educativa mantenida EDUCACION calidad, cobertura y fortalecimiento de la educacion inicial, prescolar, basica y media.	20.000.000,00
		Clasificador	**Valor Clasificador**
CCPET83 - ATRIBUTO EJECUCIÓN CON / SIN SITUACIÓN DE FONDOS	C	Con Situación de Fondos	20.000.000,00
		Clasificador	**Valor Clasificador**
CCPET84 - ATRIBUTO DESTINACIÓN DE LA RENTA	120101	100% de La Renta	20.000.000,00
		Clasificador	**Valor Clasificador**
CCPET85 - INDICADOR DE INVERSIÓN	220105200	Sedes educativas mejoradas	20.000.000,00
		Clasificador	**Valor Clasificador**
CCPET03 - CLASIFICADOR PROGRAMÁTICO DE LA INVERSIÓN PÚBLICA	2024057890002	Fortalecimiento de las Estrategias para Mejorar la infraestructura educativa en el Municipio de Tàmesis, Antioquia	20.000.000,00

Valor en letras:

VEINTE MILLONES DE PESOS M/L xxxxxxxxxxxxxxxxxxxxxxxxxxx

Objeto de la disponibilidad

Desarrollado por Sistemas Aries S.A.S. Reservados todos los derechos - 19_cdp_tamesis_2024.rdlc - Versión AriesNet

GARANTIZAR LA SEGURIDAD, EL ACCESO Y LA PERMANENCIA DE LOS ESTUDIANTES DE LA INSTITUCIÓN EDUCATIVA SANTIAGO ÁNGEL SANTAMARÍA, SEDE SANTA TERESA, UBICADA EN EL CORREGIMIENTO DE PALERMO, DURANTE LA EJECUCIÓN DE LAS OBRAS DE MANTENIMIENTO Y ADECUACIÓN DE LA SEDE, CON EL FÍN DE NO INTERRUMPIR EL PROCESO EDYCATUVI MIENTRAS SE GARANTIZAN CONDICIONES ÓPTIMAS DE SERVICIOS SANITARIOS, SALONES DE CLASE Y COCINA ESCOLAR, SE REQUIERE LA CONTRATACIÓN DEL SERVICIO DE TRANSPORTE ESCOLAR DESDE LA SEDE SANTA TERESA HASTA LA SEDE PRINCIPAL DE LA INSTITUCIÓN Y SU RETORNO A LA VEREDA DE RESIDENCIA DE LOS ESTUDIANTES, HASTA EL 20 DE MARZO DE 2026.

Tecnico de Presupuesto y Contabilidad

Desarrollado por Sistemas Aries S.A.S. Reservados todos los derechos - 19_cdp_tamesis_2024.rdlc - Versión AriesNet

Municipio de Támesis
Antioquia – Colombia
NIT 890.981 238-3
Casa de Gobierno
Calle 10 No 9-51
Telefono (57) 604 5906568
Codigo Postal 056020

CERTIFICADO DE REGISTRO Y COMPROMISO PRESUPUESTAL

CRP Nº 2026000110

Fecha de Expedición: 26/01/2026

Documentos Asignados	
Num Doc.	**Fecha Doc.**
00100	19/01/2026

CERTIFICA que en las imputaciones del Presupuesto de la vigencia fiscal 2026, Existe un Compromiso Presupuestal, para atender los compromisos Adquiridos:

Documento de Identidad:	800.116.956
Nombre:	COOPTRATAM

F2B9332D431A9EB827336CDD3EB7EA25

Desarrollado por Sistemas Aries S.A.S. Reservados todos los derechos - 19_crp_tamesis_2024.rdlc - Versión AriesNet

Impreso por: HERNAN DARIO HERNANDEZ PATIÑO, el día: martes, 3 de marzo de 2026 siendo las: 8:51:41

Rubro	Rubro	Valor Rubro
2.3.2.02.02.005	CONSTRUCCION Y SERVICIOS DE LA CONSTRUCCION	16.000.000,00

		Clasificador	Valor Clasificador
CCPET01 - CPC V2.1 AC	53129	Otros edificios no residenciales	16.000.000,00
CCPET02 - UNIDAD EJECUTORA	16.0	ENTIDADES TERRITORIALES - ADMINISTRACION CENTRAL	16.000.000,00
CCPET05 - FUENTES DE FINANCIACIÓN	1.2.4.3.03	SGP-PROPOSITO GENERAL-PROPOSITO GENERAL LIBRE INVERSION	16.000.000,00
CCPET80 - LÍNEA ESTRATÉGICA	LE1	DESARROLLO SOCIAL INTEGRAL	16.000.000,00
CCPET81 - PRODUCTO DE INVERSIÓN	2201062	Infraestructura educativa mantenida EDUCACION calidad, cobertura y fortalecimiento de la educacion inicial, prescolar, basica y media.	16.000.000,00
CCPET83 - ATRIBUTO EJECUCIÓN CON / SIN SITUACIÓN DE FONDOS	C	Con Situación de Fondos	16.000.000,00
CCPET84 - ATRIBUTO DESTINACIÓN DE LA RENTA	120101	100% de La Renta	16.000.000,00
CCPET85 - INDICADOR DE INVERSIÓN	220105200	Sedes educativas mejoradas	16.000.000,00
CCPET03 - CLASIFICADOR PROGRAMÁTICO DE LA INVERSIÓN PÚBLICA	2024057890002	Fortalecimiento de las Estrategias para Mejorar la infraestructura educativa en el Municipio de Tàmesis, Antioquia	16.000.000,00

Valor en letras:

DIECISEIS MILLONES DE PESOS M/L xxxxxxxxxxxxxxxxxxxxxxxxxxx

Objeto del Compromiso

MC-003-2026,GARANTIZAR LA SEGURIDAD, EL ACCESO Y LA PERMANENCIA DE LOS ESTUDIANTES DE LA INSTITUCIÓN EDUCATIVA SANTIAGO ÁNGEL SANTAMARÍA, SEDE SANTA TERESA, UBICADA EN EL CORREGIMIENTO DE PALERMO, DURANTE LA EJECUCIÓN DE LAS OBRAS DE MANTENIMIENTO Y ADECUACIÓN DE LA SEDE, CON EL FÍN DE NO INTERRUMPIR EL PROCESO EDYCATUVI MIENTRAS SE GARANTIZAN CONDICIONES ÓPTIMAS DE SERVICIOS SANITARIOS, SALONES DE CLASE Y COCINA ESCOLAR, SE REQUIERE LA CONTRATACIÓN DEL SERVICIO DE TRANSPORTE ESCOLAR DESDE LA SEDE SANTA TERESA HASTA LA SEDE PRINCIPAL DE LA INSTITUCIÓN Y SU RETORNO A LA VEREDA DE RESIDENCIA DE LOS ESTUDIANTES, HASTA EL 20 DE MARZO DE 2026.

Tecnico de Presupuesto y Contabilidad

Desarrollado por Sistemas Aries S.A.S. Reservados todos los derechos - 19_crp_tamesis_2024.rdlc - Versión AriesNet