

ACTA DE SUPERVISION NRO 01 INTERVENTORIA 188-2025**CONVOCATORIA PUBLICA 006-2025**

N° DE CONTRATO	N°188-2025
REPRESENTANTE LEGAL	DIANA MARIA TABARES CLAVIJO
NIT	890.700.901-4
CONTRATISTA	Q&Q PRODESIGN INGENIERÍA S.A.S.
NIT	901146445-1
OBJETO	INTERVENTORIA TÉCNICA, ADMINISTRATIVA Y FINANCIERA AL CONTRATO DE OBRA CUYO OBJETO ES "ADECUACIÓN MENOR DE LA INFRAESTRUCTURA FÍSICA DEL PUESTO DE SALUD EL GUAYABO, HOSPITAL SAN VICENTE DE PAUL FRESNO
SUPERVISOR	SILVIA LILIANA GOMEZ RODRIGUEZ
PLAZO	EL TÉRMINO DE EJECUCIÓN DEL CONTRATO DE CONSULTORIA SERÁ 60 DIAS

Se realiza primera y única supervisión DE LA INTERVENTORIA TÉCNICA, ADMINISTRATIVA Y FINANCIERA AL CONTRATO DE OBRA CUYO OBJETO ES "ADECUACIÓN MENOR DE LA INFRAESTRUCTURA FÍSICA DEL PUESTO DE SALUD DE LA VEREDA EL GUAYABO, EN EL CORREGIMIENTO DE BETANIA, HOSPITAL SAN VICENTE DE PAUL FRESNO.

La Modalidad de la Contratación fue por convocatoria pública y se desarrolló con fundamento en lo expuesto en el Estatuto de Contratación de la ESE Hospital San Vicente de Paul Fresno Tolima. El Señor Cristian Armando Suarez Muñoz, mayor de edad, identificado con C.C. 1.053.840.210, es el representante legal de Q&Q PRODESIGN INGENIERÍA S.A.S, con personería jurídica identificada con NIT: 901146445-1, quien es el contratista.

Se realizó el proceso de convocatoria Pública y se adjudicó el contrato a través de Resolución 334 del 04 de septiembre de 2025, a Q&Q PRODESIGN INGENIERÍA S.A.S, identificada con NIT: 901146445-1, previa valoración del Comité asesor y evaluador para el proceso de convocatoria pública 006 de 2025.

De acuerdo a lo establecido en el contrato el interventor como parte de su seguimiento debe realizar informes periódicos para constatar las gestiones realizadas en cada uno de sus componentes que como mínimo contengan la descripción general del contrato de obra.

El valor total del presente contrato se pacta en la suma DIEZ MILLONES NOVECIENTOS CINCUENTA Y CINCO MIL CUATROCIENTOS VEINTIOCHO PESOS CON SESENTA Y NUEVE CENTAVOS MONEDA LEGAL CORRIENTE (\$10.955.428,69) valor que incluye impuestos, tales como gravámenes, impuestos, costos directos e indirectos que se generen con ocasión de la celebración, ejecución y liquidación del contrato, tasas y descuentos legales y todas las adecuaciones que por concepto de estampillas que se efectúan en el municipio de Fresno Tolima los cuales serán a cargo del contratista, conforme a la oferta presentada por el dentro de la convocatoria 006-2025.

El valor pactado será cancelado por parte del Hospital, por un monto equivalente al 90% del contrato, el cual se pagará al contratista mediante pagos parciales, de acuerdo con la ejecución del contrato objeto de interventoría. Un último pago correspondiente al diez por ciento (10%) del valor total del contrato, sujeto al recibo a satisfacción de la obra, bajo aprobación de la supervisión. En este caso se presenta una sola factura al terminar la obra.

En el marco de la presente supervisión contractual, y conforme a lo expuesto en los informes de interventoría correspondientes a los contratos N.º 188 de 2025, suscritos con la empresa IFH INGENIERÍA S.A.S., identificada con NIT 901.611.114-1 y cuyo representante legal es el señor Fabián Mauricio Trilleras Lasso, se procede a verificar el estado de ejecución del contrato N.º 187 de 2025, cuyo objeto consiste en la adecuación menor de la infraestructura física del puesto de salud del corregimiento El Guayabo, adscrito al Hospital San Vicente de Paul E.S.E.

De acuerdo con el acta de avance físico entregada por el contratista, se relaciona la cantidad de obra ejecutada y las actividades desarrolladas que corresponden al 100% de la obra, las cuales sustentan técnicamente el cobro total presentado. La interventoría ha certificado que la ejecución de la obra alcanza un avance del 100%, conforme a lo establecido en el cronograma contractual y los ítems de obra pactados.

Este pago se encuentra debidamente soportado en el informe técnico de avance, el acta de obra, la certificación de interventoría y los documentos contractuales exigidos por la normatividad vigente, y se tramita conforme a los principios de eficiencia, transparencia y responsabilidad en la gestión contractual.

Se adjunta a esta acta:

- Plano de la infraestructura del puesto de salud del Guayabo.
- Informe final de interventoría avance final de obra.
- Bitácora de obra.
- Planilla de seguridad social
- Factura N° FE-38
- Copia del RUT
- Certificación cuenta bancaria.
- Fotocopia de la cedula de ciudadanía.

CONTRATO INTERVENTORIA N°188-2025
CONTRATO DE OBRA N°187- 2025

DISPONIBILIDAD PRESUPUESTAL N° 563

VALOR CONTRATO:	\$10.955.428,69
SALDO DEL ACTA ANTERIOR	\$ 000,00
VALOR DE LA PRESENTE ACTA	\$10.955.428,69
SALDO DEL CONTRATO:	\$ 000,00

Para constancia se firma en Fresno, a los 15 días el mes de diciembre 2025.

SILVIA LILIANA GOMEZ RODRIGUEZ
SUPERVISION

ACTA DE SUPERVISION NRO 01 INTERVENTORIA 188-2025**CONVOCATORIA PUBLICA 006-2025**

N° DE CONTRATO	N°188-2025
REPRESENTANTE LEGAL	DIANA MARIA TABARES CLAVIJO
NIT	890.700.901-4
CONTRATISTA	Q&Q PRODESIGN INGENIERÍA S.A.S.
NIT	901146445-1
OBJETO	INTERVENTORIA TÉCNICA, ADMINISTRATIVA Y FINANCIERA AL CONTRATO DE OBRA CUYO OBJETO ES ADECUACIÓN MENOR DE LA INFRAESTRUCTURA FÍSICA DEL PUESTO DE SALUD EL GUAYABO, HOSPITAL SAN VICENTE DE PAUL FRESNO
SUPERVISOR	SILVIA LILIANA GOMEZ RODRIGUEZ
PLAZO	EL TÉRMINO DE EJECUCIÓN DEL CONTRATO DE CONSULTORIA SERÁ 60 DIAS

Se realiza primera y única supervisión DE LA INTERVENTORIA TÉCNICA, ADMINISTRATIVA Y FINANCIERA AL CONTRATO DE OBRA CUYO OBJETO ES ADECUACIÓN MENOR DE LA INFRAESTRUCTURA FÍSICA DEL PUESTO DE SALUD DE LA VEREDA EL GUAYABO, EN EL CORREGIMIENTO DE BETANIA. HOSPITAL SAN VICENTE DE PAUL FRESNO.

La Modalidad de la Contratación fue por convocatoria pública y se desarrolló con fundamento en lo expuesto en el Estatuto de Contratación de la ESE Hospital San Vicente de Paul Fresno Tolima. El Señor Cristian Armando Suarez Muñoz, mayor de edad, identificado con C.C. 1.053.840.210, es el representante legal de Q&Q PRODESIGN INGENIERÍA S.A.S, con personería jurídica identificada con NIT: 901146445-1, quien es el contratista.

Se realizó el proceso de convocatoria Pública y se adjudicó el contrato a través de Resolución 334 del 04 de septiembre de 2025, a Q&Q PRODESIGN INGENIERÍA S.A.S, identificada con NIT: 901146445-1, previa valoración del Comité asesor y evaluador para el proceso de convocatoria pública 006 de 2025.

De acuerdo a lo establecido en el contrato el interventor como parte de su seguimiento debe realizar informes periódicos para constatar las gestiones realizadas en cada uno de sus componentes que como mínimo contengan la descripción general del contrato de obra.

El valor total del presente contrato se pacta en la suma DIEZ MILLONES NOVECIENTOS CINCUENTA Y CINCO MIL CUATROCIENTOS VEINTIOCHO PESOS CON SESENTA Y NUEVE CENTAVOS MONEDA LEGAL CORRIENTE (\$10.955.428,69) valor que incluye impuestos, tales como gravámenes, impuestos, costos directos e indirectos que se generen con ocasión de la celebración, ejecución y liquidación del contrato, tasas y descuentos legales y todas las adecuaciones que por concepto de estampillas que se efectúan en el municipio de Fresno Tolima los cuales serán a cargo del contratista, conforme a la oferta presentada por el dentro de la convocatoria 006-2025.

El valor pactado será cancelado por parte del Hospital, por un monto equivalente al 90% del contrato, el cual se pagará al contratista mediante pagos parciales, de acuerdo con la ejecución del contrato objeto de interventoría. Un último pago correspondiente al diez por ciento (10%) del valor total del contrato, sujeto al recibo a satisfacción de la obra, bajo aprobación de la supervisión. En este caso se presenta una sola factura al terminar la obra.

En el marco de la presente supervisión contractual, y conforme a lo expuesto en los informes de interventoría correspondientes a los contratos N.º 188 de 2025, suscritos con la empresa IFH INGENIERIA S.A.S., identificada con NIT 901.611.114-1 y cuyo representante legal es el señor Fabián Mauricio Trilleras Lasso, se procede a verificar el estado de ejecución del contrato N.º 187 de 2025, cuyo objeto consiste en la adecuación menor de la infraestructura física del puesto de salud del corregimiento El Guayabo, adscrito al Hospital San Vicente de Paúl E.S.E.

De acuerdo con el acta de avance físico entregada por el contratista, se relaciona la cantidad de obra ejecutada y las actividades desarrolladas que corresponden al 100% de la obra, las cuales sustentan técnicamente el cobro total presentado. La interventoría ha certificado que la ejecución de la obra alcanza un avance del 100%, conforme a lo establecido en el cronograma contractual y los ítems de obra pactados.

Este pago se encuentra debidamente soportado en el informe técnico de avance, el acta de obra, la certificación de interventoría y los documentos contractuales exigidos por la normatividad vigente, y se tramita conforme a los principios de eficiencia, transparencia y responsabilidad en la gestión contractual.

Se adjunta a esta acta:

- Plano de la infraestructura del puesto de salud del Guayabo.
- Informe final de interventoría avance final de obra.
- Bitácora de obra.
- Planilla de seguridad social
- Factura N° FE-38
- Copia del RUT
- Certificación cuenta bancaria.
- Fotocopia de la cedula de ciudadanía.

CONTRATO INTERVENTORIA N°188-2025
CONTRATO DE OBRA N°187- 2025

DISPONIBILIDAD PRESUPUESTAL N° 563

VALOR CONTRATO:	\$10.955.428,69
SALDO DEL ACTA ANTERIOR	\$ 000,00
VALOR DE LA PRESENTE ACTA	\$10.955.428,69
SALDO DEL CONTRATO:	\$ 000,00

Para constancia se firma en Fresno, a los 15 días el mes de diciembre 2025.

SILVIA LILIANA GOMEZ RODRIGUEZ
SUPERVISION



**PRODESIGN
INGENIERIA S.A.S**

NIT:901146445-1

**INFORME FINAL DE INTERVENTORÍA
AVANCE FINAL DE OBRA**

CONTRATO DE OBRA N° 187 – 2025: “ADECUACIÓN MENOR DE LA INFRAESTRUCTURA FÍSICA DEL PUESTO DE SALUD EL GUAYABO, HOSPITAL SAN VICENTE DE PAUL FRESNO”

CONTRATO DE INTERVENTORÍA N° 188 – 2025: “INTERVENTORÍA TÉCNICA, ADMINISTRATIVA Y FINANCIERA AL CONTRATO DE OBRA CUYO OBJETO ES ADECUACIÓN MENOR DE LA INFRAESTRUCTURA FÍSICA DEL PUESTO DE SALUD EL GUAYABO, HOSPITAL SAN VICENTE DE PAUL FRESNO”

PRESENTADO A:



HOSPITAL SAN VICENTE DE PAUL E.S.E.

PRESENTADO POR:

**Q&Q PRODESIGN INGENIERÍA S.A.S.
NIT 901146445-1**

Rep. Legal: Cristian Armando Suarez Muñoz



**PRODESIGN
INGENIERIA S.A.S**

FRESNO - TOLIMA

22 NOVIEMBRE 2025

E-mail: qqprodesign@outlook.com

Teléfono: 3117077414

+57 311707414



QyQProdesign@Outlook.com



**Carrera 7 No 8-52
Fresno Tolima**





TABLA DE CONTENIDO

INFORMACIÓN GENERAL DEL PROYECTO – CONTRATISTA DE OBRA	6
INFORMACIÓN GENERAL DEL PROYECTO – CONTRATISTA DE INTERVENTORIA	7
DATOS GENERALES DEL PROYECTO	8
DESCRIPCIÓN FÍSICA	8
UBICACIÓN GEOGRÁFICA	9
PRESUPUESTO DE OBRA	11
CONDICIONES INICIALES DEL PUESTO DE SALUD	12
AVANCE FINAL – REVISIÓN DE ACTIVIDADES EJECUTADAS Y REGISTRO FOTOGRAFICO	14
ÍTEM 1: PRELIMINARES	14
ÍTEM 1.1: DESMONTE DE PUERTAS, VENTANAS Y APARATOS SANITARIOS (und)	14
ÍTEM 1.2: DESMONTES (ELÉCTRICOS) (m ²)	15
ÍTEM 1.3: DESMONTE CUBIERTA "INCLUYE CORREAS Y RETIRO" (m ²)	15
ÍTEM 1.4: LEVANTADA DE ECNHAPE PISO Y PARED (m ²)	16
ÍTEM 1.5: DEMOLICION DE PISOS "INCLUYE RETIRO" (m ²)	17
ÍTEM 2: OBRAS EN CUBIERTA	18
ÍTEM 2.1: REPOSICIÓN DE CUBIERTA Y ESTRUCTURA, TEJA STANDING SEAM EN COLOR CAL 26 SENCILLA "INCLUYE CORREAS Y ACCESORIOS DE INSTALACION Y REMATES" (m ²)	18
ÍTEM 3: MAMPOSTERIA Y PINTURA	19
ÍTEM 3.1: MURO EN BLOQUE H:4 INCLUYE GRAFIL (m ²)	19
ÍTEM 3.2: PAÑETE IMPERMEABILIZADO 1:3 INCLUYE CARTERAS, FILOS Y DILATAIONES (m ²)	20
ÍTEM 3.3: ESTUCO Y VINILO ACRILICA LAVABLE, TRES MANOS EN MUROS, INCLUYE CARTERAS, FILOS Y DILATAIONES (m ²)	21
ÍTEM 3.4: PANIPLAS Y PINTURA FACHADA EN PINTURA TIPO KORAZA "INCLUYE ALISTADA DE SUPERFICIE, APLICACIÓN DE PANIPLAS Y DOS MANOS DE PINTURA" (m ²)	22
ÍTEM 4: PISOS Y CIELO RASO	23
ÍTEM 4.1: PLACA EN CONCRETO E: 0,08 INCLUYE MALLA DE 4MM (m ²)	23
ÍTEM 4.2: ALISTADO DE PISO 0,05 (m ²)	24

+57-211207444

OyOProdesign@Outlook.com

Carrera 7 No 8-52
Flešno Tolma



ÍTEM 4.3: CIELO RASO EN DRYWALL (INCLUYE ESTRUCTURA DE SOPORTE Y TODOS LOS ELEMENTOS NECESARIOS PARA SU CORRECTA INSTALACIÓN) (m ²)	25
ÍTEM 5: ENCHAPES Y ACCESORIOS	25
ÍTEM 5.1: CERAMICA PARED (INCLUYE BOQUILLA COLOR, WING Y LINEALES) (m ²)	25
ÍTEM 5.2: CERAMICA PISO ANTIDESLIZANTE (INCLUYE BOQUILLA COLOR, LINEALES) (m ²)	27
ÍTEM 5.3: POCETA LAVATRAPEROS CONCRETO (INCLUYE ACERO DE REFUERZO, REJILLA 3" X 2", LLAVE TERMINAL JARDIN) (und)	27
ÍTEM 5.4: SUMINISTRO E INSTALACIÓN DE SANITARIO (INCLUYE TODOS LOS ACCESORIOS NECESARIOS PARA SU CORRECTO FUNCIONAMIENTO) (und)	27
ÍTEM 5.5: SUMINISTRO E INSTALACIÓN DE LAVAMANOS (INCLUYE GRIFO Y TODOS LOS ACCESORIOS NECESARIOS PARA SU CORRECTO FUNCIONAMIENTO) (und)	28
ÍTEM 5.6: SUMINISTRO E INSTALACIÓN DE PROTECTOR DE PAPEL HIGIENICO (INCLUYE TODOS LOS ACCESORIOS NECESARIOS PARA SU CORRECTO FUNCIONAMIENTO) (und) La interventoría verificó que no fue necesaria su instalación, pues el proyecto no contempla la disposición final de este elemento.	29
ÍTEM 5.7: SUMINISTRO E INSTALACIÓN DE TOALLERO (INCLUYE TODOS LOS ACCESORIOS NECESARIOS PARA SU CORRECTO FUNCIONAMIENTO) (und)	29
ÍTEM 6: SUMINISTRO E INSTALACIÓN DE CARPINTERIA	29
ÍTEM 6.1: PUERTA ENTAMBORADA CON MARCO EN MADERA "0,80M A 1,00M" INCLUYE CERRADURA (und)	30
ÍTEM 6.2: MANTENIMIENTO PUERTAS Y VENTANAS EN LAMINA COOLD COLD ROLLED "NIVELACION, REPOSICION DE CERRADURAS, VISAGRAS, LIJADA, RASPADA, MACILLADA, REPOSICION DE VIDRIOS Y PINTURA ESMLATE DOS MANOS" (m ²)	30
ÍTEM 6.3: ESPEJO 4 MM BISELADO (m ²)	30
ÍTEM 7: SUMINISTRO E INSTALACIONES ELECTRICAS	30
ÍTEM 7.1: MEDIDOR CON CAJA (und)	30
ÍTEM 7.2: TABLERO 4 CIRCUITOS INCLUYE BREAKER Y ACCESORIOS (und)	31
ÍTEM 7.3: SALIDAS PARA ILUMINACIÓN 120V (INCLUYE CAJA OCTAGONAL, ADAPTADORES, DUCTO EMT DE 1/2 Y/O 3/4", CABLEADO EN #12 AWG + TIERRA E INTERRUPTOR, NO INCLUYE LUMINARIA) (und)	32
ÍTEM 7.4: SALIDAS PARA TOMACORRIENTE MONOFÁSICO DE 110V USO GENERAL (INCLUYE TUBERÍA, CAJAS Y CABLEADO, NO INCLUYE APARATO) (und)	33



ITEM 8: SUMINISTRO E INSTALACIONES HIDROSANITARIAS Y AGUAS LLUVIAS	35
ITEM 8.1: PUNTO HIDRÁULICO 1/2" (und)	35
ITEM 8.2: PUNTO SANITARIO DE 2" (und)	36
ITEM 8.4: REGISTRO 1/2" PVC PRESIÓN (und)	38
ITEM 8.5: SUMINISTRO E INSTALACIÓN DE TANQUE ELEVADO DE 500 LTS PLÁSTICO (INCLUYE TODOS LOS ACCESORIOS NECESARIOS PARA SU CORRECTO FUNCIONAMIENTO) (und)	39
INP 9: ÍTEMS NO PREVISTOS	40
INP 9.1: DEMOLICIÓN DE MAMPOSTERÍA Y/O MESONES EXISTENTES (m ²)	40
INP 9.2: CANAL LAMINA GALVANIZADA CAL 18 (ml)	41
INP 9.3: DESMONTE DE SALIDAS ELECTRICAS EXISTENTES (INCLUYE APARATO, TUBERÍA, CAJAS Y ELEMENTOS DE ELIJACIÓN) (und)	42
INP 9.4: SUMINISTRO E INSTALACIÓN DE PUERTAS TRAFICO PESADO, FABRICADAS EN ALUMINIO, MARCO EN CANAL 3XI, HOJA EN PERFIL 1102 TUBULAR DE 3XI 1/2, DIVISOR CENTRAL, COMBINACIÓN EN VIDRIO ESMERILADO Y PERFIL F-06 (ENCHAPE), INCLUYE CERRADURA (m ²)	43
INP 9.5: SUMINISTRO E INSTALACIÓN VENTANAS CORREDIZAS FABRICADAS EN ALUMINIO REFERENCIA P-65, VIDRIO DE 5MM ESMERILADO, CERRADURA DE IMPACTO, DISEÑADA EN DOS CUERPOS, RODAMIENTOS EN CARBONO, FELPA, EMPAQUE (m ²)	44
INP 9.6: SUMINISTRO E INSTALACIÓN DE GUARDAESCOBA (ml)	45
AVANCE FINAL – ACTIVIDADES EJECUTADAS INTERVENTORÍA	46
ACTIVIDADES TÉCNICAS, LEGALES Y ADMINISTRATIVAS	46
DATOS ADMINISTRATIVOS	48
ANÁLISIS FINANCIERO	50
CONCLUSIONES	52





PRODESIGN
INGENIERIA S.A.S

NIT:901146445-1

TABLA DE ILUSTRACIONES

Ilustración 1: Mapa de Colombia, Tolima y Fresno	9
Ilustración 2: Ubicación del proyecto - Mapa político de Fresno.....	10
Ilustración 3: Ubicación del proyecto - Ortofoto Fresno Tolima	10
Ilustración 4: Presupuesto de obra y condiciones actualizadas.....	12

+57 311707414



QyGProdesigno@Outlook.com



Carrera 7 No 8-52
Fresno Tolima





**PRODESIGN
INGENIERIA S.A.S**

NIT:901146445-1

INFORMACIÓN GENERAL DEL PROYECTO – CONTRATISTA DE OBRA

CONTRATANTE:

HOSPITAL SAN VICENTE DE PAUL E.S.E.

CONTRATISTA:

PRODESIGN INGENIERIA S.A.S.

OBJETO DEL CONTRATO:

ADECUACIÓN MENOR DE LA INFRAESTRUCTURA FÍSICA DEL PUESTO DE SALUD EL GUAYABO, HOSPITAL SAN VICENTE DE PAUL FRESNO

PROCESO DE CONTRATACIÓN:

N° 187 - 2025

MODALIDAD DE LA SELECCIÓN:

CONTRATO DE OBRA

VALOR INICIAL DEL CONTRATO:

CIENTO TREINTA Y OCHO MILLONES DOSCIENTOS TREINTA Y UN MIL TRESCIENTOS VEINTICUATRO PESOS M.C.T.E. (\$138.231.324)

ADICIÓN EN VALOR:

CERO (0) PESOS

TIEMPO INICIAL DEL CONTRATO:

SESENTA (60) DÍAS

ADICIÓN EN TIEMPO:

CERO (0) MESES

ACTA DE INICIO:

22 DE SEPTIEMBRE DE 2025

+57 311707414



QyQProdesign@Outlook.com



Carrera 7 No 8-52
Fresno Tolima



INFORMACIÓN GENERAL DEL PROYECTO – CONTRATISTA DE INTERVENTORIA

CONTRATANTE:

HOSPITAL SAN VICENTE DE PAUL E.S.E.

CONTRATISTA:

Q&Q PRODESIGN INGENIERIA S.A.S.

OBJETO DEL CONTRATO:

INTERVENTORIA TÉCNICA, ADMINISTRATIVA Y FINANCIERA AL CONTRATO DE OBRA CUYO OBJETO ES ADECUACIÓN MENOR DE LA INFRAESTRUCTURA FÍSICA DEL PUESTO DE SALUD EL GUAYABO, HOSPITAL SAN VICENTE DE PAUL FRESNO

PROCESO DE CONTRATACIÓN:

N° 188 - 2025

MODALIDAD DE LA SELECCIÓN:

CONTRATO DE INTERVENTORIA

VALOR INICIAL DEL CONTRATO:

DIEZ MILLONES NOVECIENTOS CINCUENTA Y CINCO MIL CUATROCIENTOS VEINTIOCHO PESOS CON SESENTA Y NUEVE CENTAVOS M/CTE. (\$10.955.428,69)

ADICIÓN EN VALOR:

CERO (0) PESOS

TIEMPO INICIAL DEL CONTRATO:

SESENTA (60) DÍAS

ADICIÓN EN TIEMPO:

CERO (0) MESES

ACTA DE INICIO:

22 DE SEPTIEMBRE DE 2025

+57 311707414



QyQProdesign@Outlook.com



Carrera 7 No 8-52
Fresno-Tolima





**PRODESIGN
INGENIERIA S.A.S**

NIT:901146445-1

DATOS GENERALES DEL PROYECTO

Nombre del municipio: Fresno
Departamento: Tolima
Nit: 809.003.038-8
Código DANE: 73-283

DESCRIPCIÓN FÍSICA

Fresno es un municipio de Colombia, ubicado al norte del departamento del Tolima, reconocido como distrito por Manuel Casabianca en calidad de gobernador del departamento el 13 de octubre de 1887.

Fragmento tomado de la cartilla **"Estadísticas 2001-2014 - Fresno"**:

Un grupo de colonos antioqueños fundaron un pueblo por los años 1850 a 1854, al que le dieron el nombre de Monquesada, en memoria de Don Tomas Cipriano de Mosquera y Don Gonzalo Jiménez de Quesada, el que fue reconocido como tal por la Ley 7 de 1858, de la República de la Nueva Granada. La Ley 62 de 1879 cedió por parte de la Nación, con destino al área de la población y para sus moradores, 20.000 hectáreas de tierra. Fresno, fue erigido en Distrito por el Decreto No 650 del 13 de octubre de 1887, firmado por Manuel Casabianca como Gobernador del Departamento. En la fundación de Fresno, pese a que hubo formación de Junta de Gobierno y repartición de tierras, así como nombramiento de corregidor, se omitieron detalles previos, como el Acto de Fundación, si menos de que ésta se haya perdido.

Como proyección de visión e imagen objetiva del municipio de Fresno, el artículo 3 del PBOE actual del municipio se tiene: "Fresno será un eje articulador y generador de bienestar social y económico, con equidad y solidaridad, en un ambiente de convivencia pacífica, planeado y organizado, que facilite potencializar su capacidad agrícola, turística, pesquera y comercial, garantizando el desarrollo y mejor calidad de vida para sus habitantes, la protección y conservación del medio ambiente."

Definiendo sus límites municipales, se referencia el artículo 6 del **PBOE**:

Límites municipales. Límites que fueron determinados mediante Decreto 670 de 1.950 del Gobierno Departamental y ratificado por el Gobierno Nacional mediante Decreto 2441 de 1.950 así:

Límites del municipio: Limita por el norte con el Departamento de Caldas, por el ~~50235024~~ municipio de Mariquita, por el sur con los municipios de Falan, Palocabildo y de Casabianca, y por el oeste con el municipio de Herveo.

QyQProdesign@Outlook.com

Camera 7 No 8-52
Fresno Tolima



**PRODESIGN
INGENIERIA S.A.S**

NIT:901146445-1

UBICACIÓN GEOGRÁFICA

El proyecto se encuentra ubicado en el municipio de Fresno, departamento del Tolima a 142km de Ibagué y a 83km de Manizales Caldas.



Ilustración 1: Mapa de Colombia, Tolima y Fresno

+57 311707414



QyQProdesign@Outlook.com



Carrera 7 No 8-52
Fresno Tolima





Dibujación 2: Ubicación del proyecto - Masa política de Fresno



Dibujación 3: Ubicación del proyecto - Distrito de Fresno Tolima

QyQProdesign@Outlook.com

Carrera 7 No 8-52
Fresno Tolima





**PRODESIGN
INGENIERIA S.A.S**

NIT-901146445-1



+57 311707414

QyQProdesign@Outlook.com

Carrera 7 No 8-52
Fresno Tolima



ÍTEM 2: OBRAS EN CUBIERTA

ÍTEM 2.1: REPOSICIÓN DE CUBIERTA Y ESTRUCTURA, TEJA STANDING SEAM EN COLOR CAL 26 SENCILLA "INCLUYE CORREAS Y ACCESORIOS DE INSTALACION Y REMATES" (m²)

DESCRIPCIÓN DE OBRAS	CANTIDAD	UNIDAD	VALOR UNITARIO	VALOR TOTAL	OTROS	OTROS	OTROS	OTROS	OTROS	OTROS
REPOSICIÓN DE CUBIERTA Y ESTRUCTURA, TEJA STANDING SEAM EN COLOR CAL 26 SENCILLA "INCLUYE CORREAS Y ACCESORIOS DE INSTALACION Y REMATES"		m ²								
										
										

La interventoría verificó la instalación de la nueva cubierta y su estructura, incluyendo correas, accesorios y remates, confirmando la correcta fijación y sellado. Los materiales utilizados cumplen con las especificaciones contractuales.

La interventoría validó las cantidades de obra ejecutadas, contrastándolas con lo consignado en el acta final y en la entrega oficial. Esta revisión se adelantó en conjunto con el residente de obra, confirmando la concordancia entre lo ejecutado y lo especificado en los documentos contractuales, validando las mayores o menores cantidades según correspondiera y el cumplimiento de las condiciones técnicas exigidas.



+57 311707414



prodesign@Outlook.com



Carrera 7 No 8-52
Fresno Tolima





ÍTEM 3: MAMPOSTERIA Y PINTURA

ÍTEM 3.1: MURO EN BLOQUE H:4 INCLUYE GRAFIL (m²)

ITEM	DESCRIPCION	UNIDAD	CANTIDAD	VALOR UNITARIO	VALOR TOTAL
3.1	MURO EN BLOQUE H:4 INCLUYE GRAFIL	m ²			
3.1.1	MURO EN BLOQUE H:4 INCLUYE GRAFIL	m ²			
3.1.2	MURO EN BLOQUE H:4 INCLUYE GRAFIL	m ²			
3.1.3	MURO EN BLOQUE H:4 INCLUYE GRAFIL	m ²			
3.1.4	MURO EN BLOQUE H:4 INCLUYE GRAFIL	m ²			
3.1.5	MURO EN BLOQUE H:4 INCLUYE GRAFIL	m ²			
3.1.6	MURO EN BLOQUE H:4 INCLUYE GRAFIL	m ²			
3.1.7	MURO EN BLOQUE H:4 INCLUYE GRAFIL	m ²			
3.1.8	MURO EN BLOQUE H:4 INCLUYE GRAFIL	m ²			
3.1.9	MURO EN BLOQUE H:4 INCLUYE GRAFIL	m ²			
3.1.10	MURO EN BLOQUE H:4 INCLUYE GRAFIL	m ²			
3.1.11	MURO EN BLOQUE H:4 INCLUYE GRAFIL	m ²			
3.1.12	MURO EN BLOQUE H:4 INCLUYE GRAFIL	m ²			
3.1.13	MURO EN BLOQUE H:4 INCLUYE GRAFIL	m ²			
3.1.14	MURO EN BLOQUE H:4 INCLUYE GRAFIL	m ²			
3.1.15	MURO EN BLOQUE H:4 INCLUYE GRAFIL	m ²			
3.1.16	MURO EN BLOQUE H:4 INCLUYE GRAFIL	m ²			
3.1.17	MURO EN BLOQUE H:4 INCLUYE GRAFIL	m ²			
3.1.18	MURO EN BLOQUE H:4 INCLUYE GRAFIL	m ²			
3.1.19	MURO EN BLOQUE H:4 INCLUYE GRAFIL	m ²			
3.1.20	MURO EN BLOQUE H:4 INCLUYE GRAFIL	m ²			
3.1.21	MURO EN BLOQUE H:4 INCLUYE GRAFIL	m ²			
3.1.22	MURO EN BLOQUE H:4 INCLUYE GRAFIL	m ²			
3.1.23	MURO EN BLOQUE H:4 INCLUYE GRAFIL	m ²			
3.1.24	MURO EN BLOQUE H:4 INCLUYE GRAFIL	m ²			
3.1.25	MURO EN BLOQUE H:4 INCLUYE GRAFIL	m ²			
3.1.26	MURO EN BLOQUE H:4 INCLUYE GRAFIL	m ²			
3.1.27	MURO EN BLOQUE H:4 INCLUYE GRAFIL	m ²			
3.1.28	MURO EN BLOQUE H:4 INCLUYE GRAFIL	m ²			
3.1.29	MURO EN BLOQUE H:4 INCLUYE GRAFIL	m ²			
3.1.30	MURO EN BLOQUE H:4 INCLUYE GRAFIL	m ²			
3.1.31	MURO EN BLOQUE H:4 INCLUYE GRAFIL	m ²			
3.1.32	MURO EN BLOQUE H:4 INCLUYE GRAFIL	m ²			
3.1.33	MURO EN BLOQUE H:4 INCLUYE GRAFIL	m ²			
3.1.34	MURO EN BLOQUE H:4 INCLUYE GRAFIL	m ²			
3.1.35	MURO EN BLOQUE H:4 INCLUYE GRAFIL	m ²			
3.1.36	MURO EN BLOQUE H:4 INCLUYE GRAFIL	m ²			
3.1.37	MURO EN BLOQUE H:4 INCLUYE GRAFIL	m ²			
3.1.38	MURO EN BLOQUE H:4 INCLUYE GRAFIL	m ²			
3.1.39	MURO EN BLOQUE H:4 INCLUYE GRAFIL	m ²			
3.1.40	MURO EN BLOQUE H:4 INCLUYE GRAFIL	m ²			
3.1.41	MURO EN BLOQUE H:4 INCLUYE GRAFIL	m ²			
3.1.42	MURO EN BLOQUE H:4 INCLUYE GRAFIL	m ²			
3.1.43	MURO EN BLOQUE H:4 INCLUYE GRAFIL	m ²			
3.1.44	MURO EN BLOQUE H:4 INCLUYE GRAFIL	m ²			
3.1.45	MURO EN BLOQUE H:4 INCLUYE GRAFIL	m ²			
3.1.46	MURO EN BLOQUE H:4 INCLUYE GRAFIL	m ²			
3.1.47	MURO EN BLOQUE H:4 INCLUYE GRAFIL	m ²			
3.1.48	MURO EN BLOQUE H:4 INCLUYE GRAFIL	m ²			
3.1.49	MURO EN BLOQUE H:4 INCLUYE GRAFIL	m ²			
3.1.50	MURO EN BLOQUE H:4 INCLUYE GRAFIL	m ²			
3.1.51	MURO EN BLOQUE H:4 INCLUYE GRAFIL	m ²			
3.1.52	MURO EN BLOQUE H:4 INCLUYE GRAFIL	m ²			
3.1.53	MURO EN BLOQUE H:4 INCLUYE GRAFIL	m ²			
3.1.54	MURO EN BLOQUE H:4 INCLUYE GRAFIL	m ²			
3.1.55	MURO EN BLOQUE H:4 INCLUYE GRAFIL	m ²			
3.1.56	MURO EN BLOQUE H:4 INCLUYE GRAFIL	m ²			
3.1.57	MURO EN BLOQUE H:4 INCLUYE GRAFIL	m ²			
3.1.58	MURO EN BLOQUE H:4 INCLUYE GRAFIL	m ²			
3.1.59	MURO EN BLOQUE H:4 INCLUYE GRAFIL	m ²			
3.1.60	MURO EN BLOQUE H:4 INCLUYE GRAFIL	m ²			
3.1.61	MURO EN BLOQUE H:4 INCLUYE GRAFIL	m ²			
3.1.62	MURO EN BLOQUE H:4 INCLUYE GRAFIL	m ²			
3.1.63	MURO EN BLOQUE H:4 INCLUYE GRAFIL	m ²			
3.1.64	MURO EN BLOQUE H:4 INCLUYE GRAFIL	m ²			
3.1.65	MURO EN BLOQUE H:4 INCLUYE GRAFIL	m ²			
3.1.66	MURO EN BLOQUE H:4 INCLUYE GRAFIL	m ²			
3.1.67	MURO EN BLOQUE H:4 INCLUYE GRAFIL	m ²			
3.1.68	MURO EN BLOQUE H:4 INCLUYE GRAFIL	m ²			
3.1.69	MURO EN BLOQUE H:4 INCLUYE GRAFIL	m ²			
3.1.70	MURO EN BLOQUE H:4 INCLUYE GRAFIL	m ²			
3.1.71	MURO EN BLOQUE H:4 INCLUYE GRAFIL	m ²			
3.1.72	MURO EN BLOQUE H:4 INCLUYE GRAFIL	m ²			
3.1.73	MURO EN BLOQUE H:4 INCLUYE GRAFIL	m ²			
3.1.74	MURO EN BLOQUE H:4 INCLUYE GRAFIL	m ²			
3.1.75	MURO EN BLOQUE H:4 INCLUYE GRAFIL	m ²			
3.1.76	MURO EN BLOQUE H:4 INCLUYE GRAFIL	m ²			
3.1.77	MURO EN BLOQUE H:4 INCLUYE GRAFIL	m ²			
3.1.78	MURO EN BLOQUE H:4 INCLUYE GRAFIL	m ²			
3.1.79	MURO EN BLOQUE H:4 INCLUYE GRAFIL	m ²			
3.1.80	MURO EN BLOQUE H:4 INCLUYE GRAFIL	m ²			
3.1.81	MURO EN BLOQUE H:4 INCLUYE GRAFIL	m ²			
3.1.82	MURO EN BLOQUE H:4 INCLUYE GRAFIL	m ²			
3.1.83	MURO EN BLOQUE H:4 INCLUYE GRAFIL	m ²			
3.1.84	MURO EN BLOQUE H:4 INCLUYE GRAFIL	m ²			
3.1.85	MURO EN BLOQUE H:4 INCLUYE GRAFIL	m ²			
3.1.86	MURO EN BLOQUE H:4 INCLUYE GRAFIL	m ²			
3.1.87	MURO EN BLOQUE H:4 INCLUYE GRAFIL	m ²			
3.1.88	MURO EN BLOQUE H:4 INCLUYE GRAFIL	m ²			
3.1.89	MURO EN BLOQUE H:4 INCLUYE GRAFIL	m ²			
3.1.90	MURO EN BLOQUE H:4 INCLUYE GRAFIL	m ²			
3.1.91	MURO EN BLOQUE H:4 INCLUYE GRAFIL	m ²			
3.1.92	MURO EN BLOQUE H:4 INCLUYE GRAFIL	m ²			
3.1.93	MURO EN BLOQUE H:4 INCLUYE GRAFIL	m ²			
3.1.94	MURO EN BLOQUE H:4 INCLUYE GRAFIL	m ²			
3.1.95	MURO EN BLOQUE H:4 INCLUYE GRAFIL	m ²			
3.1.96	MURO EN BLOQUE H:4 INCLUYE GRAFIL	m ²			
3.1.97	MURO EN BLOQUE H:4 INCLUYE GRAFIL	m ²			
3.1.98	MURO EN BLOQUE H:4 INCLUYE GRAFIL	m ²			
3.1.99	MURO EN BLOQUE H:4 INCLUYE GRAFIL	m ²			
3.1.100	MURO EN BLOQUE H:4 INCLUYE GRAFIL	m ²			

La interventoría verificó la construcción del muro en bloque H:4, confirmando alineación, plomo y nivel, así como la adecuada colocación del grafilar. Se emplearon materiales y herramientas acordes al proceso constructivo.

La interventoría validó las cantidades de obra ejecutadas, contrastándolas con lo consignado en el acta final y en la entrega oficial. Esta revisión se adelantó en conjunto con el residente de obra, confirmando la concordancia entre lo ejecutado y lo especificado en los documentos contractuales, validando las mayores o menores cantidades según correspondiera y el cumplimiento de las condiciones técnicas exigidas.

+57 311707414



QyQProdesign@Outlook.com



Carrera 7 No 8-52
Fresno Tolima





ÍTEM 3.3: ESTUCO Y VINILO ACRILICA LAVABLE, TRES MANOS EN MUROS, INCLUYE CARTERAS, FILOS Y DILATAIONES (m²)

ITEM	DESCRIPCION	CANTIDAD	UNIDAD	VALOR UNITARIO	VALOR TOTAL
3.3	ESTUCO Y VINILO ACRILICA LAVABLE, TRES MANOS EN MUROS, INCLUYE CARTERAS, FILOS Y DILATAIONES		m ²		
3.3.1	ESTUCO Y VINILO ACRILICA LAVABLE, TRES MANOS EN MUROS, INCLUYE CARTERAS, FILOS Y DILATAIONES		m ²		
3.3.2	ESTUCO Y VINILO ACRILICA LAVABLE, TRES MANOS EN MUROS, INCLUYE CARTERAS, FILOS Y DILATAIONES		m ²		
3.3.3	ESTUCO Y VINILO ACRILICA LAVABLE, TRES MANOS EN MUROS, INCLUYE CARTERAS, FILOS Y DILATAIONES		m ²		
3.3.4	ESTUCO Y VINILO ACRILICA LAVABLE, TRES MANOS EN MUROS, INCLUYE CARTERAS, FILOS Y DILATAIONES		m ²		
3.3.5	ESTUCO Y VINILO ACRILICA LAVABLE, TRES MANOS EN MUROS, INCLUYE CARTERAS, FILOS Y DILATAIONES		m ²		
3.3.6	ESTUCO Y VINILO ACRILICA LAVABLE, TRES MANOS EN MUROS, INCLUYE CARTERAS, FILOS Y DILATAIONES		m ²		
3.3.7	ESTUCO Y VINILO ACRILICA LAVABLE, TRES MANOS EN MUROS, INCLUYE CARTERAS, FILOS Y DILATAIONES		m ²		
3.3.8	ESTUCO Y VINILO ACRILICA LAVABLE, TRES MANOS EN MUROS, INCLUYE CARTERAS, FILOS Y DILATAIONES		m ²		
3.3.9	ESTUCO Y VINILO ACRILICA LAVABLE, TRES MANOS EN MUROS, INCLUYE CARTERAS, FILOS Y DILATAIONES		m ²		
3.3.10	ESTUCO Y VINILO ACRILICA LAVABLE, TRES MANOS EN MUROS, INCLUYE CARTERAS, FILOS Y DILATAIONES		m ²		
3.3.11	ESTUCO Y VINILO ACRILICA LAVABLE, TRES MANOS EN MUROS, INCLUYE CARTERAS, FILOS Y DILATAIONES		m ²		
3.3.12	ESTUCO Y VINILO ACRILICA LAVABLE, TRES MANOS EN MUROS, INCLUYE CARTERAS, FILOS Y DILATAIONES		m ²		
3.3.13	ESTUCO Y VINILO ACRILICA LAVABLE, TRES MANOS EN MUROS, INCLUYE CARTERAS, FILOS Y DILATAIONES		m ²		
3.3.14	ESTUCO Y VINILO ACRILICA LAVABLE, TRES MANOS EN MUROS, INCLUYE CARTERAS, FILOS Y DILATAIONES		m ²		
3.3.15	ESTUCO Y VINILO ACRILICA LAVABLE, TRES MANOS EN MUROS, INCLUYE CARTERAS, FILOS Y DILATAIONES		m ²		
3.3.16	ESTUCO Y VINILO ACRILICA LAVABLE, TRES MANOS EN MUROS, INCLUYE CARTERAS, FILOS Y DILATAIONES		m ²		
3.3.17	ESTUCO Y VINILO ACRILICA LAVABLE, TRES MANOS EN MUROS, INCLUYE CARTERAS, FILOS Y DILATAIONES		m ²		
3.3.18	ESTUCO Y VINILO ACRILICA LAVABLE, TRES MANOS EN MUROS, INCLUYE CARTERAS, FILOS Y DILATAIONES		m ²		
3.3.19	ESTUCO Y VINILO ACRILICA LAVABLE, TRES MANOS EN MUROS, INCLUYE CARTERAS, FILOS Y DILATAIONES		m ²		
3.3.20	ESTUCO Y VINILO ACRILICA LAVABLE, TRES MANOS EN MUROS, INCLUYE CARTERAS, FILOS Y DILATAIONES		m ²		
3.3.21	ESTUCO Y VINILO ACRILICA LAVABLE, TRES MANOS EN MUROS, INCLUYE CARTERAS, FILOS Y DILATAIONES		m ²		
3.3.22	ESTUCO Y VINILO ACRILICA LAVABLE, TRES MANOS EN MUROS, INCLUYE CARTERAS, FILOS Y DILATAIONES		m ²		
3.3.23	ESTUCO Y VINILO ACRILICA LAVABLE, TRES MANOS EN MUROS, INCLUYE CARTERAS, FILOS Y DILATAIONES		m ²		
3.3.24	ESTUCO Y VINILO ACRILICA LAVABLE, TRES MANOS EN MUROS, INCLUYE CARTERAS, FILOS Y DILATAIONES		m ²		
3.3.25	ESTUCO Y VINILO ACRILICA LAVABLE, TRES MANOS EN MUROS, INCLUYE CARTERAS, FILOS Y DILATAIONES		m ²		
3.3.26	ESTUCO Y VINILO ACRILICA LAVABLE, TRES MANOS EN MUROS, INCLUYE CARTERAS, FILOS Y DILATAIONES		m ²		
3.3.27	ESTUCO Y VINILO ACRILICA LAVABLE, TRES MANOS EN MUROS, INCLUYE CARTERAS, FILOS Y DILATAIONES		m ²		
3.3.28	ESTUCO Y VINILO ACRILICA LAVABLE, TRES MANOS EN MUROS, INCLUYE CARTERAS, FILOS Y DILATAIONES		m ²		
3.3.29	ESTUCO Y VINILO ACRILICA LAVABLE, TRES MANOS EN MUROS, INCLUYE CARTERAS, FILOS Y DILATAIONES		m ²		
3.3.30	ESTUCO Y VINILO ACRILICA LAVABLE, TRES MANOS EN MUROS, INCLUYE CARTERAS, FILOS Y DILATAIONES		m ²		
3.3.31	ESTUCO Y VINILO ACRILICA LAVABLE, TRES MANOS EN MUROS, INCLUYE CARTERAS, FILOS Y DILATAIONES		m ²		
3.3.32	ESTUCO Y VINILO ACRILICA LAVABLE, TRES MANOS EN MUROS, INCLUYE CARTERAS, FILOS Y DILATAIONES		m ²		
3.3.33	ESTUCO Y VINILO ACRILICA LAVABLE, TRES MANOS EN MUROS, INCLUYE CARTERAS, FILOS Y DILATAIONES		m ²		
3.3.34	ESTUCO Y VINILO ACRILICA LAVABLE, TRES MANOS EN MUROS, INCLUYE CARTERAS, FILOS Y DILATAIONES		m ²		
3.3.35	ESTUCO Y VINILO ACRILICA LAVABLE, TRES MANOS EN MUROS, INCLUYE CARTERAS, FILOS Y DILATAIONES		m ²		
3.3.36	ESTUCO Y VINILO ACRILICA LAVABLE, TRES MANOS EN MUROS, INCLUYE CARTERAS, FILOS Y DILATAIONES		m ²		
3.3.37	ESTUCO Y VINILO ACRILICA LAVABLE, TRES MANOS EN MUROS, INCLUYE CARTERAS, FILOS Y DILATAIONES		m ²		
3.3.38	ESTUCO Y VINILO ACRILICA LAVABLE, TRES MANOS EN MUROS, INCLUYE CARTERAS, FILOS Y DILATAIONES		m ²		
3.3.39	ESTUCO Y VINILO ACRILICA LAVABLE, TRES MANOS EN MUROS, INCLUYE CARTERAS, FILOS Y DILATAIONES		m ²		
3.3.40	ESTUCO Y VINILO ACRILICA LAVABLE, TRES MANOS EN MUROS, INCLUYE CARTERAS, FILOS Y DILATAIONES		m ²		
3.3.41	ESTUCO Y VINILO ACRILICA LAVABLE, TRES MANOS EN MUROS, INCLUYE CARTERAS, FILOS Y DILATAIONES		m ²		
3.3.42	ESTUCO Y VINILO ACRILICA LAVABLE, TRES MANOS EN MUROS, INCLUYE CARTERAS, FILOS Y DILATAIONES		m ²		
3.3.43	ESTUCO Y VINILO ACRILICA LAVABLE, TRES MANOS EN MUROS, INCLUYE CARTERAS, FILOS Y DILATAIONES		m ²		
3.3.44	ESTUCO Y VINILO ACRILICA LAVABLE, TRES MANOS EN MUROS, INCLUYE CARTERAS, FILOS Y DILATAIONES		m ²		
3.3.45	ESTUCO Y VINILO ACRILICA LAVABLE, TRES MANOS EN MUROS, INCLUYE CARTERAS, FILOS Y DILATAIONES		m ²		
3.3.46	ESTUCO Y VINILO ACRILICA LAVABLE, TRES MANOS EN MUROS, INCLUYE CARTERAS, FILOS Y DILATAIONES		m ²		
3.3.47	ESTUCO Y VINILO ACRILICA LAVABLE, TRES MANOS EN MUROS, INCLUYE CARTERAS, FILOS Y DILATAIONES		m ²		
3.3.48	ESTUCO Y VINILO ACRILICA LAVABLE, TRES MANOS EN MUROS, INCLUYE CARTERAS, FILOS Y DILATAIONES		m ²		
3.3.49	ESTUCO Y VINILO ACRILICA LAVABLE, TRES MANOS EN MUROS, INCLUYE CARTERAS, FILOS Y DILATAIONES		m ²		
3.3.50	ESTUCO Y VINILO ACRILICA LAVABLE, TRES MANOS EN MUROS, INCLUYE CARTERAS, FILOS Y DILATAIONES		m ²		

La interventoría verificó la preparación de superficie, aplicación de estuco y tres manos de pintura acrílica lavable, incluyendo carteras, filos y dilataciones. Se evidenció el uso de materiales adecuados.

La interventoría validó las cantidades de obra ejecutadas, contrastándolas con lo consignado en el acta final y en la entrega oficial. Esta revisión se adelantó en conjunto con el residente de obra, confirmando la concordancia entre lo ejecutado y lo especificado en los documentos contractuales, validando las mayores o menores cantidades según correspondiera y el cumplimiento de las condiciones técnicas exigidas.

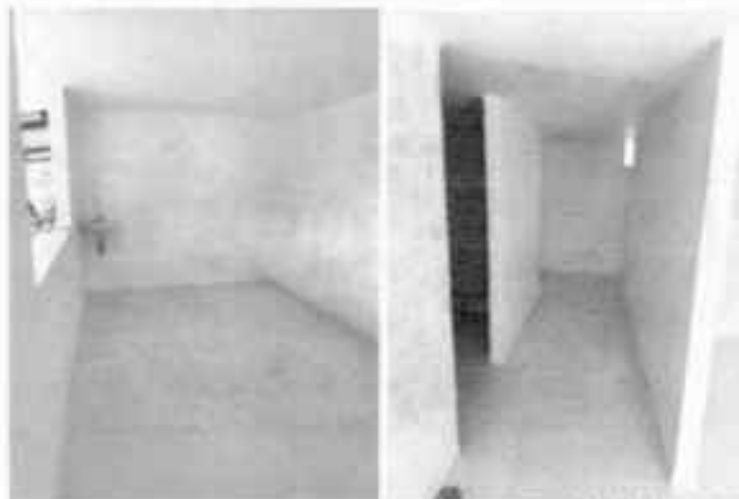

311707414

QyQProdesigneOutlook.com

Carrera 7 No 8-52
Fresno Tolima



ÍTEM 3.4: PANIPLAS Y PINTURA FACHADA EN PINTURA TIPO KORAZA "INCLUYE ALISTADA DE SUPERFICIE, APLICACIÓN DE PANIPLAS Y DOS MANOS DE PINTURA" (M²)

DESCRIPCIÓN	CANTIDAD	UNIDAD	VALOR UNITARIO	VALOR TOTAL
ALISTADO DE SUPERFICIE		M ²		
APLICACIÓN DE PANIPLAS		M ²		
APLICACIÓN DE PINTURA TIPO KORAZA		M ²		
TOTAL				



La interventoría verificó el alistado de superficie, aplicación de paniplas y dos manos de pintura tipo Koraza, garantizando uniformidad y cubrimiento. Se usaron materiales adecuados según especificaciones.

La interventoría validó las cantidades de obra ejecutadas, contrastándolas con lo consignado en el acta final y en la entrega oficial. Esta revisión se adelantó en conjunto con el residente de obra, confirmando la concordancia entre lo ejecutado y lo especificado en los documentos contractuales, validando las mayores o menores cantidades según correspondiera y el cumplimiento de las condiciones técnicas exigidas.



+57 311707414

QyOProdesign@Outlook.com

Carrera 7 No 8-52
Fresno Tolima



ITEM	DESCRIPCION	UNIDAD	CANTIDAD	VALOR UNITARIO	VALOR TOTAL	ESTADO	FECHA	OTROS
1	Instalación de cerámica en pared, incluyendo boquilla, wing y lineales.	m ²						
2	Instalación de cerámica en piso, incluyendo boquilla, wing y lineales.	m ²						
3	Instalación de cerámica en baño, incluyendo boquilla, wing y lineales.	m ²						
4	Instalación de cerámica en cocina, incluyendo boquilla, wing y lineales.	m ²						
5	Instalación de cerámica en sala, incluyendo boquilla, wing y lineales.	m ²						
6	Instalación de cerámica en comedor, incluyendo boquilla, wing y lineales.	m ²						
7	Instalación de cerámica en dormitorio, incluyendo boquilla, wing y lineales.	m ²						
8	Instalación de cerámica en habitación, incluyendo boquilla, wing y lineales.	m ²						
9	Instalación de cerámica en terraza, incluyendo boquilla, wing y lineales.	m ²						
10	Instalación de cerámica en balcón, incluyendo boquilla, wing y lineales.	m ²						
11	Instalación de cerámica en pasillo, incluyendo boquilla, wing y lineales.	m ²						
12	Instalación de cerámica en baño, incluyendo boquilla, wing y lineales.	m ²						
13	Instalación de cerámica en cocina, incluyendo boquilla, wing y lineales.	m ²						
14	Instalación de cerámica en sala, incluyendo boquilla, wing y lineales.	m ²						
15	Instalación de cerámica en comedor, incluyendo boquilla, wing y lineales.	m ²						
16	Instalación de cerámica en dormitorio, incluyendo boquilla, wing y lineales.	m ²						
17	Instalación de cerámica en habitación, incluyendo boquilla, wing y lineales.	m ²						
18	Instalación de cerámica en terraza, incluyendo boquilla, wing y lineales.	m ²						
19	Instalación de cerámica en balcón, incluyendo boquilla, wing y lineales.	m ²						
20	Instalación de cerámica en pasillo, incluyendo boquilla, wing y lineales.	m ²						

La interventoría verificó la instalación de cerámica en pared, incluyendo boquilla, wing y lineales. Se evidenció correcta nivelación, alineación y acabado.

La interventoría validó las cantidades de obra ejecutadas, contrastándolas con lo consignado en el acta final y en la entrega oficial. Esta revisión se adelantó en conjunto con el residente de obra, confirmando la concordancia entre lo ejecutado y lo especificado en los documentos contractuales, validando las mayores o menores cantidades según correspondiera y el cumplimiento de las condiciones técnicas exigidas.

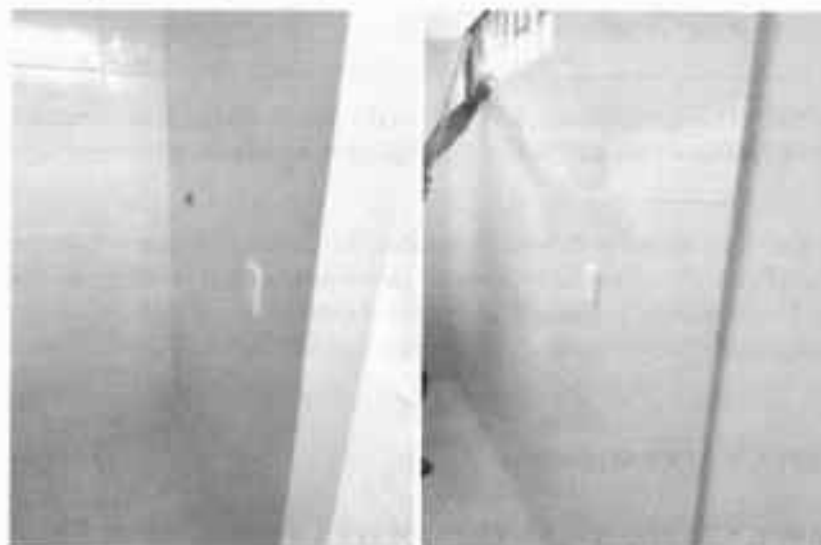

+57 311707414



QyGProdsign@Outlook.com



Carrera 7 No 8-52

Fresno Tolima



ITEM	DESCRIPCION	CANTIDAD	UNIDAD	VALOR UNITARIO	VALOR TOTAL	ESTADO	FECHA	OTRO
5.6	SUMINISTRO E INSTALACION DE PROTECTOR DE PAPEL HIGIENICO (INCLUYE TODOS LOS ACCESORIOS NECESARIOS PARA SU CORRECTO FUNCIONAMIENTO)	1	und					
5.7	SUMINISTRO E INSTALACION DE TOALLERO (INCLUYE TODOS LOS ACCESORIOS NECESARIOS PARA SU CORRECTO FUNCIONAMIENTO)	1	und					
6	SUMINISTRO E INSTALACION DE CARPINTERIA							

La interventoria verificó la instalación del lavamanos con su grifería y accesorios, confirmando correcta fijación y funcionamiento. Se usaron herramientas y materiales adecuados.

La interventoria validó las cantidades de obra ejecutadas, contrastándolas con lo consignado en el acta final y en la entrega oficial. Esta revisión se adelantó en conjunto con el residente de obra, confirmando la concordancia entre lo ejecutado y lo especificado en los documentos contractuales, validando las mayores o menores cantidades según correspondiera y el cumplimiento de las condiciones técnicas exigidas.

ÍTEM 5.6: SUMINISTRO E INSTALACIÓN DE PROTECTOR DE PAPEL HIGIENICO (INCLUYE TODOS LOS ACCESORIOS NECESARIOS PARA SU CORRECTO FUNCIONAMIENTO) (und)

La interventoria verificó que no fue necesaria su instalación, pues el proyecto no contempló la disposición final de este elemento.

ÍTEM 5.7: SUMINISTRO E INSTALACIÓN DE TOALLERO (INCLUYE TODOS LOS ACCESORIOS NECESARIOS PARA SU CORRECTO FUNCIONAMIENTO) (und)

ÍTEM 6: SUMINISTRO E INSTALACIÓN DE CARPINTERÍA

La interventoria verificó que no se requirió la instalación de toallero, al no ser necesario dentro del alcance ajustado de la obra.

+57 311707414



ÍTEM 6: SUMINISTRO E INSTALACIÓN DE CARPINTERÍA QyQProdesign@Outlook.com



Carrera 7 No 8-52
Fresno Tolima





**ITEM 6.1: PUERTA ENTAMBORADA CON MARCO EN MADERA "0,80M A 1,00M"
INCLUYE CERRADURA (und)**

La interventoría verificó que no fue necesario realizar esta actividad, dado que no se requirió la instalación de nuevas puertas entamboradas.

ITEM 6.2: MANTENIMIENTO PUERTAS Y VENTANAS EN LAMINA COOLD COLD ROLLED "NIVELACION, REPOSICIÓN DE CERRADURAS, VISAGRAS, LIJADA, RASPADA, MACILLADA, REPOSICIÓN DE VIDRIOS Y PINTURA ESMLATE DOS MANOS" (m²)

La interventoría verificó que no se hizo necesario realizar esta actividad, ya que las puertas y ventanas existentes no requerían este mantenimiento dentro del ajuste del proyecto.

ITEM 6.3: ESPEJO 4 MM BISELADO (m²)

La interventoría verificó que no fue requerida la instalación del espejo biselado, por lo que la actividad no se ejecutó.

ITEM 7: SUMINISTRO E INSTALACIONES ELECTRICAS

ITEM 7.1: MEDIDOR CON CAJA (und)

La interventoría verificó que no fue necesario instalar medidor con caja, debido a que el proyecto no lo requirió en su alcance definitivo.

+57 311707414



OyQProdesign@Outlook.com



Carrera 7 No 8-52
Fresno Tolima



ITEM 7.2: TABLERO 4 CIRCUITOS INCLUYE BREAKER Y ACCESORIOS (und)

DESCRIPCIÓN	CANTIDAD	UNIDAD	VALOR UNITARIO	VALOR TOTAL	VALOR UNITARIO	VALOR TOTAL	VALOR UNITARIO	VALOR TOTAL
								

La interventoría verificó la instalación del tablero de 4 circuitos, incluyendo breaker y accesorios, corroborando su correcta fijación y conexión. Se emplearon materiales idóneos.

La interventoría validó las cantidades de obra ejecutadas, contrastándolas con lo consignado en el acta final y en la entrega oficial. Esta revisión se adelantó en conjunto con el residente de obra, confirmando la concordancia entre lo ejecutado y lo especificado en los documentos contractuales, validando las mayores o menores cantidades según correspondiera y el cumplimiento de las condiciones técnicas exigidas.

ÍTEM 7,5: SUMINISTRO E INSTALACIÓN DE LUMINARIA LED 25W (INCLUYE LUMINARIA, AÉREO, DERIVACIÓN EN SALIDA CON CONECTORES DE RESORTE, CABLE ENCAUCHETADA 3*14, INTERRUPTOR, TOMA Y ENCHUFE) (und)

DESCRIPCIÓN	CANTIDAD	UNIDAD	VALOR UNITARIO	VALOR TOTAL	FECHA	OTRO	OTRO	OTRO	OTRO
									
TOTAL VALOR TOTAL VALOR TOTAL									

La interventoría verificó la instalación de luminarias LED 25W, incluyendo cableado y accesorios requeridos para su correcto funcionamiento. Se utilizaron materiales adecuados.

La interventoría validó las cantidades de obra ejecutadas, contrastándolas con lo consignado en el acta final y en la entrega oficial. Esta revisión se adelantó en conjunto con el residente de obra, confirmando la concordancia entre lo ejecutado y lo especificado en los documentos contractuales, validando las mayores o menores cantidades según correspondiera y el cumplimiento de las condiciones técnicas exigidas.



+57 311707414 

OyOProdesign@Outlook.com 

Carrera 7 No 8-52 
Fresno Tolima

ITEM 8.5: SUMINISTRO E INSTALACIÓN DE TANQUE ELEVADO DE 500 LTS PLASTICO (INCLUYE TODOS LOS ACCESORIOS NECESARIOS PARA SU CORRECTO FUNCIONAMIENTO) (und)

ITEM	DESCRIPCIÓN	CANTIDAD	UNIDAD	VALOR UNITARIO	VALOR TOTAL
8.5	SUMINISTRO E INSTALACIÓN DE TANQUE ELEVADO DE 500 LTS PLASTICO (INCLUYE TODOS LOS ACCESORIOS NECESARIOS PARA SU CORRECTO FUNCIONAMIENTO)	1	und		
					
TOTAL					

La interventoría verificó el suministro e instalación del tanque elevado de 500 L., incluyendo conexiones y accesorios, confirmando su correcto funcionamiento.

La interventoría validó las cantidades de obra ejecutadas, contrastándolas con lo consignado en el acta final y en la entrega oficial. Esta revisión se adelantó en conjunto con el residente de obra, confirmando la concordancia entre lo ejecutado y lo especificado en los documentos contractuales, validando las mayores o menores cantidades según correspondiera y el cumplimiento de las condiciones técnicas exigidas.



+57 311707414

QyQProdesign@Outlook.com

Carrera 7 No 8-52
Fresno Tolima



INP 9.3: DESMONTE DE SALIDAS ELECTRICAS EXISTENTES (INCLUYE APARATO, TUBERIA, CAJAS Y ELEMENTOS DE FIJACION) (und)

ITEM	DESCRIPCION	CANTIDAD	UNIDAD	VALOR UNITARIO	VALOR TOTAL	ESTADO	FECHA	OTRO	REVISIONES	ELABORADO POR	REVISADO POR	APROBADO POR
1	Desmonte de salidas eléctricas existentes (incluye aparato, tubería, cajas y elementos de fijación)		und									
												

La interventoría verificó el desmonte de las salidas eléctricas existentes, asegurando el retiro de aparatos, tubería, cajas y elementos de fijación.

La interventoría validó las cantidades de obra ejecutadas, contrastándolas con lo consignado en el acta final y en la entrega oficial. Esta revisión se adelantó en conjunto con el residente de obra, confirmando la concordancia entre lo ejecutado y lo especificado en los documentos contractuales, validando las mayores o menores cantidades según correspondiera y el cumplimiento de las condiciones técnicas exigidas.

+57 311707414



QyQProdesign@Outlook.com



Carera 7 No 8-52
Fresno Tolima



INP 9.4: SUMINISTRO E INSTALACIÓN DE PUERTAS TRAFICO PESADO, FABRICADAS EN ALUMINIO, MARCO EN CANAL 3X1, HOJA EN PERFIL 1102 TUBULAR DE 3X1 1/2. DIVISOR CENTRAL, COMBINACIÓN EN VIDRIO ESMERILADO Y PERFIL F-06 (ENCHAPE), INCLUYE CERRADURA (m²)

ITEM	DESCRIPCIÓN	CANTIDAD	UNIDAD	VALOR UNITARIO	VALOR TOTAL	OTROS	VALOR TOTAL OTROS	VALOR TOTAL
1	PUERTA TRAFICO PESADO EN ALUMINIO, MARCO EN CANAL 3X1, HOJA EN PERFIL 1102 TUBULAR DE 3X1 1/2. DIVISOR CENTRAL, COMBINACIÓN EN VIDRIO ESMERILADO Y PERFIL F-06 (ENCHAPE), INCLUYE CERRADURA	1	m²	1.000,00	1.000,00			1.000,00
TOTAL								

La interventoria verificó el suministro e instalación de puertas de tráfico pesado en aluminio, confirmando estructura, herrajes y funcionamiento.

La interventoria validó las cantidades de obra ejecutadas, contrastándolas con lo consignado en el acta final y en la entrega oficial. Esta revisión se adelantó en conjunto con el residente de obra, confirmando la concordancia entre lo ejecutado y lo especificado en los documentos contractuales, validando las mayores o menores cantidades según correspondiera y el cumplimiento de las condiciones técnicas exigidas.



+57 311707414

QyQProdesign@Outlook.com

Carrera 7 No 8-52
Fresno Tolima



INP-9.5: SUMINISTRO E INSTALACIÓN VENTANAS CORREDIZAS FABRICADAS EN ALUMINIO REFERENCIA P-65, VIDRIO DE 5MM ESMERILADO, CERRADURA DE IMPACTO, DISEÑADA EN DOS CUERPOS, RODAMIENTOS EN CARBONO, FELPA, EMPAQUE (m²)

DESCRIPCIÓN	CANTIDAD	UNIDAD	VALOR UNITARIO	VALOR TOTAL	VALOR UNITARIO	VALOR TOTAL	VALOR UNITARIO	VALOR TOTAL
VENTANAS CORREDIZAS FABRICADAS EN ALUMINIO REFERENCIA P-65, VIDRIO DE 5MM ESMERILADO, CERRADURA DE IMPACTO, DISEÑADA EN DOS CUERPOS, RODAMIENTOS EN CARBONO, FELPA, EMPAQUE (m ²)	12	m ²	1.250.000	15.000.000	1.250.000	15.000.000	1.250.000	15.000.000
VALOR TOTAL 15.000.000								

La interventoría verificó la instalación de las ventanas corredizas, confirmando su estructura, vidrio esmerilado, cierre y movilidad.

La interventoría validó las cantidades de obra ejecutadas, contrastándolas con lo consignado en el acta final y en la entrega oficial. Esta revisión se adelantó en conjunto con el residente de obra, confirmando la concordancia entre lo ejecutado y lo especificado en los documentos contractuales, validando las mayores o menores cantidades según correspondiera y el cumplimiento de las condiciones técnicas exigidas.

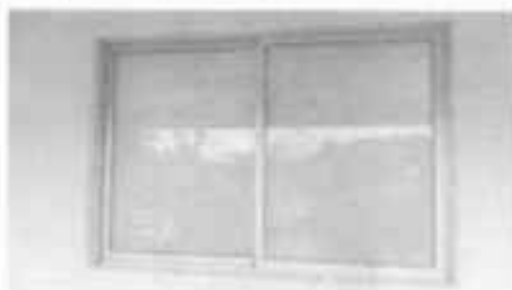

+57 311707414



OyQProdesign@Outlook.com



Carrera 7 No. 8-52
Fresno Tolima



INP 9.6: SUMINISTRO E INSTALACIÓN DE GUARDAESCOBA (m)

CONTINENTE	DESCRIPCIÓN DE LA OBRA	MATERIALES	CANTIDADES DE MATERIALES				UNIDAD	VALOR UNITARIO	VALOR TOTAL	OBSERVACIONES
			UNIDAD	CANTIDAD	UNIDAD	CANTIDAD				
CORRIDOR	INSTALACIÓN DE GUARDAESCOBA	ALUMINIO	UNIDAD		UNIDAD				CANTIDAD DE GUARDAESCOBA	
			UNIDAD		UNIDAD					
			UNIDAD		UNIDAD					
			UNIDAD		UNIDAD					
TOTAL DEL RUBRO 1										
TOTAL DEL RUBRO 2										

La interventoría verificó la instalación de guardaescoba, comprobando nivel, fijación y acabado final.

La interventoría validó las cantidades de obra ejecutadas, contrastándolas con lo consignado en el acta final y en la entrega oficial. Esta revisión se adelantó en conjunto con el residente de obra, confirmando la concordancia entre lo ejecutado y lo especificado en los documentos contractuales, validando las mayores o menores cantidades según correspondiera y el cumplimiento de las condiciones técnicas exigidas.

+57 311702414

OyQProdesign@Outlook.com

Carrera 7 No 9-52
Frente Tolma



AVANCE FINAL – ACTIVIDADES EJECUTADAS INTERVENTORIA

La interventoría desarrolló todas las actividades para llevar el control técnico, administrativo y financiero al contrato de obra N° 187 cuyo objeto es "ADECUACIÓN MENOR DE LA INFRAESTRUCTURA FÍSICA DEL PUESTO DE SALUD EL GUAYABO, HOSPITAL SAN VICENTE DE PAUL FRESNO".

ACTIVIDADES TÉCNICAS, LEGALES Y ADMINISTRATIVAS

Como interventor, **Q&Q PRODESIGN INGENIERÍA S.A.S.**, ha desarrollado todas las funciones correspondientes dando cumplimiento a sus obligaciones contractuales establecidas, colocando a disposición del proyecto la logística requerida para el desempeño eficaz de todas las actividades. A la vez, participó activamente en las visitas, reuniones y comités de obra con el contratista **IFI INGENIERÍA S.A.S.** y la entidad contratante Hospital San Vicente de Paul E.S.E. con la finalidad de ajustar y revisar algunos parámetros del alcance del proyecto.

En las actividades técnicas se identifican:

- **Interventoría legal:** Se realizó seguimiento y control de la documentación y elementos contractuales, además de todos los elementos y procedimientos legales necesarios para la realización de la obra.
- **Complementación técnica:** Se llevó un control general del avance de la obra contratada, cumpliendo con todas las actividades proyectadas.
- **Inspección de obra:** Se realizaron las visitas a la obra, verificando medidas y revisando que cada una de las actividades se desarrollaran conforme a los planos, especificaciones técnicas y cronograma aprobado.
- **Calidad del material:** Tanto en el almacén del contratista como en obra se verificó que los materiales cumplieran con los estándares requeridos y las especificaciones técnicas para la disposición en la obra.
- **Técnicos:** Se ejecutó la obra de acuerdo a las especificaciones constructivas y observaciones de la interventoría, encontrándose la obra a la fecha, en un avance del 100%. Los contratistas de obra e interventoría cumplieron con los requisitos de la ley 100, en lo referente a la afiliación a EPS, ARL y PENSIONES del personal empleado, encontrándose anexos los pagos de seguridad social del contratista y el interventor.

En cuanto a aspectos administrativos se tiene:

+57 311707414 

QyQProdesign@Outlook.com 

Carrera 7 No 8-52 
Fresno Tolima



El personal empleado por el contratista de obra para el desarrollo de sus actividades es el siguiente:

- **Director de obra:**

Cesar Augusto Cuellar Diaz
Ingeniero civil, especialista en gestión ambiental y evaluación del impacto ambiental.
C.C. 93.372.186
M.P. 25202-61995 CND con fecha de expedición 17/10/1996.

- **Residente de obra:**

Jolman Johan Martinez Prada
Ingeniero civil, especialista en gerencia de proyectos.
C.C. 1.110.533.617
M.P. 70202-376772 TLM con fecha de expedición 29/12/2017

- **Profesional SST:**

Edna Milena Torres Guayara
Profesional en salud ocupacional, especialista en gestión ambiental.
C.C. 1.012.343.819
Resolución N° 12755 de 06/10/2015.

El personal dispuesto por la interventoría para el desarrollo de sus funciones técnicas y administrativas es el siguiente:

- **Director de interventoría:**

Cristian Camilo Quiñan Morales
Ingeniero civil especialista en geotecnia, especialista en estructuras, especialista en vías y transporte, especialista ingeniería hidráulica y ambiental.
C.C. 1.053.835.011
M.P. 17202-369970 C.I.D con fecha de expedición 05/10/2017.

- **Residente de interventoría:**

Benjamin Castaño Herrera
Arquitecto
C.C. 5.912.505
M.P. 2570038672 CND con fecha de expedición 21/03/1991.

+57 311707414



- **Profesional en Salud y Seguridad en el Trabajo:**

QyQProdesign@Outlook.com



Carrera 7 No 8-52
Fresno Tolima





**PRODESIGN
INGENIERIA S.A.S**

NIT:901146445-1

Robinson Torres Sánchez
Administrador en Salud Ocupacional
C.C. 1.109.294.338
Resolución N° 15331 de 21/12/2017

- Contador:

Maria Eugenia Poloche Bedoya
Contadora Pública
C.C. 65.811.753
M.P. 235067-1

- Dibujante técnico:

Harold Steward Quilian Ocampo
Tecnólogo en Desarrollo Gráfico de Proyectos de Arquitectura e Ingeniería
C.C. 1.005.133.111
Inscripción Profesional N° 1126212022-1005133111

- Secretario:

Ana Maria Cardona Carvajal
Técnico en Contabilidad y Finanzas
C.C. 1.006.063.376
Certificado N° 756-0588

DATOS ADMINISTRATIVOS

CONTRATO DE OBRA N° 187 – 2025: “ADECUACIÓN MENOR DE LA INFRAESTRUCTURA FÍSICA DEL PUESTO DE SALUD EL GUAYABO, HOSPITAL SAN VICENTE DE PAUL FRESNO”

1. PÓLIZAS:

- CUMPLIMIENTO N° 1-100048012 expedida por la Compañía Mundial de Seguros S.A. e 22/09/2025, con fecha de vigencia desde el 08/09/2025 hasta el 08/11/2030.
Asegura:

AMPARO	DESDE	HASTA	VALOR
Cumplimiento	08/09/2025	08/05/2026	\$57.327.024,80
Prestaciones sociales	08/09/2025	08/11/2028	\$6.911.566,20

Carrera 7 No 8-52
Fresno Tolima





Calidad del servicio	08/11/2025	08/11/2028	\$13'823.132,40
Estabilidad de la obra	08/11/2025	08/11/2030	\$13'823.132,40

- RESPONSABILIDAD CIVIL EXTRACONTRACTUAL N° 1-100012313 expedida por la Compañía Mundial de Seguros S.A. el 22/09/2025, con fecha de vigencia desde el 08/09/2025 hasta el 08/05/2026.

Asegura:

AMPARO	LIMITE POR EVENTO	LIMITE POR VIGENCIA	VALOR
Amparo básico - predios, labores y operaciones	\$0	\$27'646.265	\$27'646.264,80
Patronal	\$0	\$27'646.265	\$27'646.264,80
Contratistas y subcontratistas	\$0	\$27'646.265	\$27'646.264,80
Vehículos propios y no propios	\$0	\$27'646.265	\$27'646.264,80

- TODO RIESGO N° 1-00000054 expedida por la Compañía Mundial de Seguros S.A. el 22/09/2025, con fecha de vigencia desde el 22/09/2025 hasta el 02/03/2026.

CONTRATO DE INTERVENTORÍA N° 188 - 2025: "INTERVENTORÍA TÉCNICA, ADMINISTRATIVA Y FINANCIERA AL CONTRATO DE OBRA CUYO OBJETO ES ADECUACIÓN MENOR DE LA INFRAESTRUCTURA FÍSICA DEL PUESTO DE SALUD EL GUAYABO, HOSPITAL SAN VICENTE DE PAUL FRESNO"

L. POLIZAS

- CUMPLIMIENTO N° CMZ-100015192 expedida por la Compañía Mundial de Seguros S.A. el 08/09/2025, con fecha de vigencia desde el 08/09/2025 hasta el 07/11/2030.

Asegura:

AMPARO	DESDE	HASTA	VALOR
Cumplimiento	08/09/2025	07/11/2025	\$1'095.542,90
Prestaciones sociales	08/09/2025	07/11/2028	\$1'095.542,90
Calidad del servicio	07/11/2025	07/11/2030	\$3'286.628,70 +57.311707414



- RESPONSABILIDAD CIVIL EXTRACONTRACTUAL N° CMZ-100004342 expedido por la Compañía Mundial de Seguros S.A. el 08/09/2025, con fecha de vigencia desde el 08/09/2025 hasta el 07/11/2026.

Asegura:

AMPARO	LÍMITE POR EVENTO	LÍMITE POR VIGENCIA	VALOR
Amparo básico – predios, labores y operaciones	\$284'700.000	\$284'700.000	\$284'700.000
Patronal	\$284'700.000	\$284'700.000	\$284'700.000
Contratistas y subcontratistas	\$284'700.000	\$284'700.000	\$284'700.000
Vehículos propios y no propios	\$284'700.000	\$284'700.000	\$284'700.000

- ANEXO 1: CUMPLIMIENTO N° CMZ-100015192 donde se realiza nota aclaratoria sobre los beneficiarios, los cuales son Hospital San Vicente de Paul de Fresno y el Ministerio de Salud y Protección Social.
- ANEXO 1: RESPONSABILIDAD CIVIL EXTRACONTRACTUAL N° CMZ-100004342 donde se realiza nota aclaratoria sobre los beneficiarios, los cuales son Hospital San Vicente de Paul de Fresno y el Ministerio de Salud y Protección Social.

ANÁLISIS FINANCIERO

CONTRATO DE OBRA N° 187:

BALANCE GENERAL CONTRATO DE OBRA N° 187		
VALOR TOTAL CONTRATO	\$138'231.324	
VALOR ACTA PARCIAL N° 1		\$70'333.816,07
VALOR ACTA PARCIAL N° 2		\$0'897.507,93
SALDO SIN EJECUTAR		\$0
SUMAS IGUALES	\$138'231.324	\$138'231.324

El valor del contrato es de \$138'231.190 (CIENTO TREINTA Y OCHO MILLONES DOSCIENTOS TREINTA Y CINCO MIL CIENTO NOVENTA M/CTE).

El valor ejecutado en la primera acta parcial es de \$70'333.816,07 (SETENTA MIL TRESCIENTOS TREINTA Y TRES MIL OCHOCIENTOS DIECISEIS CON SIETE CENTAVOS M/CTE), correspondiente al 50,88% del valor total del contrato.

07/11/2024
CyGProdesign@Outlook.com

Carrera 7 No B-52
Fresno Tolima



**PRODESIGN
INGENIERIA S.A.S**

NIT:901146445-1

El valor a cobrar en la presente acta es de \$67'897.507,93 (SESENTA Y SIETE MILLONES OCHOCIENTOS NOVENTA Y SIETE MIL QUINIENTOS SIETE PESOS CON NOVENTA Y TRES CENTAVOS MCTE), correspondiente al 49,12% del valor total del contrato.

El valor total ejecutado es de \$138'231.324 (CIENTO TREINTA Y OCHO MILLONES DOSCIENTOS TREINTA Y UN MIL TRESCIENTOS VEINTICUATRO PESOS MCTE), correspondiente al 100% del valor total del contrato.

El saldo sin ejecutar es de \$0 (CERO PESOS MCTE).

CONTRATO DE INTERVENTORIA N° 188

BALANCE GENERAL CONTRATO DE INTERVENTORIA N° 188		
VALOR TOTAL CONTRATO	\$10'955.428,69	
VALOR A COBRAR		\$10'955.428,69
Saldo sin Ejecutar		\$0
SUMAS IGUALES	\$10'955.428,69	\$10'955.428,69

El valor del contrato es de \$10'955.428,69 (DIEZ MILLONES NOVECIENTOS CINCUENTA Y CINCO MIL CUATROCIENTOS VEINTIOCHO PESOS CON SESENTA Y NUEVE CENTAVOS MCTE).

El valor a cobrar en la presente acta es de \$10'955.428,69 (DIEZ MILLONES NOVECIENTOS CINCUENTA Y CINCO MIL CUATROCIENTOS VEINTIOCHO PESOS CON SESENTA Y NUEVE CENTAVOS MCTE), correspondiente al 100% del valor total del contrato.

El saldo sin ejecutar es de \$0 (CERO PESOS MCTE).

+57 311707414



QyQProdesign@Outlook.com



Carrera 7 No. 8-52
Fresno Tolima



CONCLUSIONES

- Tanto el contrato de obra como el contrato de interventoría presentan un valor ejecutado del 100%, dando por finalizadas las obligaciones establecidas en ambos contratos.
- El porcentaje sin ejecución de los dos contratos es del 0%.
- La interventoría evidencia que el contratista de obra ha dado cumplimiento a las obligaciones contractuales establecidas en su contrato y, en consecuencia, sugiere al Hospital San Vicente de Paul E.S.E. otorgar el pago para proceder con el proceso de liquidación.

Para dar constancia de lo anterior, se firma en Fresno - Tolima a los veintidós (22) días del mes de noviembre de 2025.

Cristian Suarez

Cristian Armando Suarez Muñoz
C.C. 1.053.840.210 de Manizales - Caldas
Rep. Legal de Q&Q PRODESIGN INGENIERIA S.A.S.
NIT 901146445-1
Interventoría

+57 311707414



QyQProdesign@Outlook.com



Carrera 7 No 8-52
Fresno Tolima



BITACORA DE OBRA

Contratista de Obra: IFA Ingeniería S.A.S

Contrato de obra: 187 de 2025

Contratista de Interventoría: Qued Prodesing
Ingeniería S.A.S

Contrato de Interventoría: 188 de 2025

Objeto: Adecuación menor de la infraestructura
técnica del punto de salud El Guayabo, Hospital
San Vicente de Paul - Fresno.

22 de Septiembre de 2025

22/09/25 Lunes 22/ septiembre de 2025

Clima: día soleado

personal de obra

- Director de obra
- Presidente de obra
- profesional SST

Actividades

- Se realizó toma de firmas y se pone en firme el acta de inicio de obra e intervención

Cristian Suarez



23/09/25 Martes 23/ septiembre de 2025

Clima: día soleado

personal de obra

- Presidente de obra
- profesional SST

Actividades

- Se realizan actividades de reconocimiento de la infraestructura física e intervención

Cristian Suarez



24/09/25 Miércoles 24/ septiembre de 2025

Clima: día soleado

personal de obra

- Presidente de obra
- profesional SST

actividades

- Se realizan actividades de verificación de condiciones físicas de los elementos e intervención, de acuerdo con lo plasmado en el presupuesto de obra.

Cristian Suarez



25/09/25 Jueves 25/Septiembre 2025

Clima: día nublado

Personal de obra

- Residente de obra
- profesional SST
- Maestro de obra

Personal Interventoría

- Residente de Interventoría
- profesional SST

Actividades

- Se realizó verificación de contratos de los elementos a intervenir

Cristina Suarez



26/09/25 Viernes 26/Septiembre 2025

Clima: día lluvioso

Personal de obra

- Residente de obra
- profesional SST
- Maestro de obra

Personal Interventoría

- Residente de Interventoría
- profesional SST

Actividades

- El contratista de obra mencionada, se encuentra en proceso de recepción de hojas de vida y documentos de personal.

Cristina Suarez



27/09/25 Sábado 27/Septiembre 2025

Clima: día lluvioso

Personal de obra

- Residente de obra
- profesional SST
- Maestro de obra

Personal Interventoría

- Residente Interventoría
- profesional SST

Actividades

- Continúan su proceso de verificación de hojas de vida de acuerdo a las necesidades del proyecto.

Cristian Suarez



29/09/25 Lunes 29/Septiembre 2025

Clima: día lluvioso

personal de obra

- Residente de Obra

- profesional SST

- Maestro de obra

personal Interventoría

- Residente Interventoría

- profesional SST

Actividades:

- Se realizan actividades de demarcación y localización de elementos de sistema eléctrico e instrumentación tales como: lavamanos, sanitarios, fomas, interruptores, alarmas y luminarias

- La instrumentación mencionada que la distribución eléctrica de los mejoramientos obedece a criterios normativos de centros de salud

Cristian Suarez



30/09/25 Martes 30/Septiembre 2025

Clima: día lluvioso

personal de obra:

- Residente de obra

- profesional SST

- 1 maestro de obra

personal Interventoría

- Residente de obra-Interv.

- profesional SST

Actividades:

- Se realizan actividades de demarcación de mampostera en a domo y reestructurar.

Cristian Suarez



01/10/25 Miércoles 01/ octubre de 2025.

Clima: día soleado

personal de obra

- Presidente de obra

- profesional SII

- 1 maestro

- 1 ayudante

Actividades

- iniciar actividades de demolición de mampostería

Cristian Suarez



02/10/25 Jueves 02/ octubre de 2025

Clima: día lluvioso

personal de obra

- Presidente de obra

- profesional SII

- 1 maestro

- 1 ayudante

Actividades

- Se realiza demolición de mampostería

- Se realiza regular para tuberías eléctricas

Cristian Suarez



03/10/25 Viernes 03/ octubre de 2025

Clima: día lluvioso

personal de obra

- Presidente de obra

- profesional SII

- 1 maestro

- 1 ayudante

Actividades

- Continúa actividades de demolición de mampostería.

- trabajo ocasionales de demolición de piso

Cristian Suarez

04/10/25 Sábado 04/Octubre 2025

- clima día lluvioso fuerte

- personal de obra

- Residente obra

- profesional SST

- 1 maestro

- 2 ayudantes

Actividades

- Continuar con demolición de piso

- Se realiza verificación de cajas de inspección existentes de aguas lluvias y residuales.

Cristian Suarez

06/10/25 Lunes 06/Octubre 2025

clima día soleado

personal de obra

- Personal de obra

- profesional SST

- 1 maestro

- 3 ayudantes

Actividades

- se realiza demolición de piso existente

- se realiza demolición de mamparas existente

- se realiza demolición de un soporte

- se realiza demolición de puertas existentes

Cristian Suarez

07/10/25 Martes 07/ octubre 2025

Clima lluvias fuertes

personal de obra

- Residente de obra

- profesional SST

- 1 maestro

- 2 oficiales

- 1 ayudante

Actividades

- Continúan con las actividades de montaje de pisos

- continúan con las actividades de documento de
puercos y ventanas.

Cristina Suarez



08/10/25 Miércoles 08/ octubre 2025

Clima - lluvias fuertes

personal de obra

- Residente de obra

- profesional SST

- 1 maestro

- 2 oficiales

- 2 ayudantes

Actividades

- inicio actividades de instalación de mano, sistema para
distribución de agua con la proyección según instalación
de espumas para centros de salud.

Cristina Suarez



09/10/25 Jueves 09/ octubre 2025

Clima lluvias fuertes

personal de obra

- Residente de obra

personal de Subcontrata

- Residente Subcontrata

- profesional SST

- profesional SST

- 1 maestro

- 2 oficiales

- 2 ayudantes

Actividades

- Continúan con la instalación de mampostería en zona de consultorios y botenín de basos

- Se registra ingreso de material.

Cristian Suarez



10/10/25 Viernes 10/Octubre de 2025

Clima: día lluvioso

- personal de obra

- personal Interventoría

- Residente de obra

- Residente Interventoría

- profesional SST

- profesional SST

- 1 maestro

- 2 oficiales

- 1 ayudante

Actividades

- Inician con las actividades de instalación de ferrete

- continúan con las actividades de mampostería

Cristian Suarez



11/10/25 Sábado 11/Octubre de 2025

Clima: día soleado

- personal de obra

- personal Interventoría

- Residente de obra

- Residente Interventoría

- profesional SST

- profesional SST

- 1 maestro

- 2 oficiales

- 1 ayudante

Actividades

- Continúan con las actividades de instalación de pintura en zonas internas de consultorio
- Se realiza el mantenimiento de limpieza de pared de baños.

Cristian Suarez



13/10/25 Lunes 13/ octubre de 2025

Día festivo

Cristian Suarez



14/10/25 Martes 14/ octubre de 2025

Día día Humano

Personal de obra:

- Residente de obra
- profesional SST
- 1 maestro
- 1 oficial
- 1 ayudante

Personal Intermunicipal

- Residente Intermunicipal
- profesional SST

Actividades:

- Continúan con las actividades de instalación de manijerías en zonas internas de consultorio
- Debido a los fuertes lluvias aún no se da inicio al desmonte de carpentería

Cristian Suarez



15/10/25 Miércoles 15/ octubre de 2025

Día día Humano

Personal de obra:

- Residente de obra
- profesional SST
- 1 maestro

Personal Intermunicipal

- Residente Intermunicipal
- profesional SST

- 3 operarios

- 2 Ayudante

Actividades:

- Se realizan trabajos de instalación de tubería sanitaria para puntos de salida de agua residual de lavamanos
- Se realiza instalación de tubería presión para suministro de operarios sanitarios.

Cristian Suarez



16/10/21 - Lunes 16/ octubre 2021

Clima: Sin lluvia

personal de obra

- Presidente de obra

- profesional SST

- 1 operario

- 2 Ayudante

Actividades:

- debido a las fuertes lluvias no es posible realizar intervenciones en el desmonte de la tejera, extracción de cubiertas y demás elementos de fijación.
- Continúa con actividades de instalación de tubería de deswateros para el agua de operarios sanitarios.

Cristian Suarez



17/10/21 - Viernes 17/ octubre 2021

Clima: Sin lluvia pocas

personal de obra

- Presidente de obra

- profesional SST

- 5 operarios

- 3 Ayudante

personal instrumentado

- Rendite de tubería

- profesional SST

- 1 Ayudante

Participantes

- nuevamente se evidencian aperturas para la ejecución de actividades por las fuertes lluvias las cuales han generado grietas en el fluido eléctrico

- Continúa con acapio de materiales de emergencia

- rediseño jornada de orden y aseo

Cristian Suarez



18/10/21 Sábado 18/ octubre de 2021

clima día lluvioso

personal de obra:

- Encargado de obra

- profesional SST

- 1 maestro

- 1 Ayudante

Participantes

- Hacer fotos durante la jornada la cual sirve para ver el nivel de tipo y elementos de estructura de soporte de la cubierta

- Se analiza configuración de estado de tuberías y cables

Cristian Suarez



20/10/21 Lunes 20/ octubre de 2021

clima: lluvias fuertes

Personal de obra:

- Encargado de obra

- profesional SST

- 1 maestro

- 1 oficial

- 1 Ayudante

personal de Intendencia

- Residente Intendencia

- profesional SST

Actividades

- los peatones llumb implican la intervención de la sustentación de la estructura de cubierta
- Se realizó angulación de terreno para construcción de placa de contrapiso en zona de acceso

Cristina Suarez



21/10/25 Martes 21/ octubre de 2025

Clima: día nublado

personal de obra

- Residente de obra

- profesional CST

- 1 maestro

- 2 oficiales

- 3 ayudantes

Actividades

- Se terminó el desmonte de cubierta existente

- Iniciaron actividades de sustentación de perfiles metálicos de cubierta

- Se realizó varado de concreto para construcción de vanda de acceso

- Se realizó varado de concreto para cimentación de estructura de placa de vanda de acceso.

Cristina Suarez



22/10/25 Miércoles 22/ octubre de 2025

Clima: día lluvioso

personal de obra

- Residente de obra

- profesional CST

- 1 maestro

personal Interventoría

- Residente Interv.

- profesional CST

- 1 oficial
 - 1 Ayudante
- Actividades
- Continúan con la instalación de la perforación metálica de la estructura de cubierta
 - inician con las actividades de instalación de caja termométrica
 - inician con las actividades de pintura en zonas internas de consultorios.

Cristian Suarez



23/10/25 Jueves 23/10/25

Clima: día soleado

- personal de obra
- Residente de obra
 - profesional SST
 - 1 maestro
 - 1 oficial
 - 1 Ayudante

- personal Interventoría
- Residente Interventoría
 - profesional SST

Actividades

- Continúan con la instalación de la caja de cubierta
- Se realiza la instalación de perfiles metálicos para columnas de apoyo de cubierta de zona de acceso.
- continúan con la aplicación de pintura en zonas internas de consultorios y farmacia

Cristian Suarez



24/10/25 Viernes 24/octubre 2025

Clima: día soleado

- personal de obra
- Residente de obra
 - profesional SST

- personal Interventoría
- Residente Interventoría
 - profesional SST

- 1 Ayudante
- 1 Especial
- 1 maestro

Actividades

- Se realiza fijación de H_2O de cobertura y rubulato
- Se realiza instalacion de pasote en H_2O internos.

Cristian Suarez



23/10/25 Sabado 23/ octubre 2025

clima: día lluvioso

- debido a las fuertes lluvias no es posible el trasiego de materiales necesarios al lugar del proyecto
- Se realiza inspección interna para prueba de filtraciones de agua; sobre el cual, no hay evidencia de goteras.

Cristian Suarez



27/10/25 Lunes 27/ octubre 2025

Olima:

personal en obra

- Representante obra
- profesional ISS
- 4 muridos
- 1 Especial
- 1 Ayudante

- Director de obra
- Representante legal

Actividades:

- Se realiza aplicación de pintura anticorrosiva y de acabado sobre los elementos estructurales

personal Interventoría

- Director Interventoría
- Examinador Interventoría
- profesional ISS

metálicos de la estructura de cubierta

- Se sigue con el proceso de fijación de espaldas de canal en lamina galvanizada

Cristina Suarez



28-10-25 Martes 28/ octubre 2025

Ciudad de Nueva

personal de obra

- Residente de obra

- profesional SST

- 1 maestro

- 1 oficial

- 1 ayudante

Actividades

- Se realiza instalación de canal en lamina galvanizada

- Inicia con las actividades de acabados en zona interior, con aplicación de estuco

Cristina Suarez



29/10/25 Miércoles 29/ octubre de 2025

Ciudad de Nueva

personal de obra

- Residente de obra

- profesional SST

- 1 maestro

- 1 ayudante

- 2 oficiales

Actividades

- Continúan con las actividades de acabados en zona

- interior con aplicación de estuco sobre paredes.

- continúan con acabados de elementos de estructuras.

de cubierta

Cristian Suarez



30/10/25 Jueves 30/ octubre de 2025

Clima: lluvias fuertes

personal de obra

- Residente de obra

- profesional SST

- Residente de obra

- 1 maestro

- 2 oficiales

- 1 Ayudante

Actividades:

- Continúan con actividades de apriete de gatas en zona interior

- Inician con las actividades de instalación de celosías en zona interior.

personal Interv.

- Residente Int.

- profesional SST

Cristian Suarez



31/10/25 Viernes 31/ octubre de 2025

Clima: lluvias leves

personal de obra

- Residente de obra

- profesional SST

- 1 maestro

- 2 oficiales

- 1 Ayudante

Actividades:

- Continúan con la instalación de la estructura del celosado en zona interior

- Se realizó verificación de gatas en la cubierta teniendo en cuenta las lluvias presentadas

personal Interv.

- Residente Int.

- profesional SST

durante los días anteriores y y sobre el cual la
interventora inspecta, no se presentaron filtraciones
de ningún tipo

Cristina Suarez



01/11/25 Sábado 01/noviembre 2025

Clima: día soleado

personal de obra

- Residente obra

- profesional SSI

- 1 murista

- 1 electrico

- 1 oficial

- 2 Ayudantes

Actividades

- iniciación con las actividades de instalación de
tablas electricas de cielorraso para iluminación

- Continúan con la instalación de estructura y
tablero/Lámina de cielorraso

- Continúan con actividades de cielorraso y acabados
en zona interior.

Cristina Suarez



03/11/25 Día festivo - Lunes 03/nov/2025

Cristina Suarez



04/11/25 Martes 04/noviembre de 2025

Clima: día soleado

personal de obra

- Residente de obra

- profesional SSI

personal Interv.

- Residente Int.

- profesional SSI

- 1 Electrico
- 1 maestro
- 1 oficial
- 1 ayudante

Actividades

- Continúan con instalación de tubería y cableado eléctrico en zona de circunferencia
- inician con las actividades de instalación de enchufe de piso en zona general
- inician con instalación de enchufe de pared en baños

Cristian Suarez



05/11/25 Miércoles 05/11/2025

Clima: día soleado

personal de obra

- Residente de obra
- profesional SST
- 1 maestro
- 1 Electrico
- 2 ayudantes

Actividades

- Continúan con instalación de tubería y cableado eléctrico en zona de circunferencia
- continúan con actividades de instalación de enchufe de piso en zona general y de baños
- Continúan con actividades de estructura y platón de acabado en zona interior
- se realiza toma medidas de volúmenes para producción de puertas y ventanas

Cristian Suarez



06/11/25 Viernes 06/Noviembre de 2025

Clima: día lluvioso

personal de obra

- Residente de obra
- profesional SST
- 1 maestro

- 1 oficial
- 2 ayudantes

Actividades

- Inicia con actividades de formaleta instalación y verificación de concreto para columna y Placas murera de techo elevado en zona posterior.
- Continúan con la instalación de cieloraso en drywall
- Continúan con las actividades de instalación de recubrimiento de piso y paredes
- Continúan con aplicación de pintura de acabado

Castro Suarez



07/11/25 Viernes 07/Noviembre de 2025

Clima: día soleado

personal de obra

- Residente de obra
- profesional SST
- 1 oficial

- 1 maestro
- 2 ayudantes

Actividades

- Continúan con la instalación de cieloraso, aplicación de malla en juntas y terminación.
- Continúan con la aplicación de pintura de acabado en zona interior.

- Continúan con embogullado de relleno de paredes.

Cristian Suarez



08/11/25 Sábado 08/Noviembre de 2025

Clima: día soleado

Personal de obra

personal Inter.

- Residente de obra

- Residente Int

- profesional EST

- profesional EST

- 2 Residente/muestrero

- 1 oficial

- 2 Ayudante

Actividades

- Continúan con aplicación de masilla en celososo en drywall

- Continúan con aplicación de pintura de acabado en zona interior.

Cristian Suarez



10/11/25 Lunes 10/Noviembre de 2025

Clima: Día soleado

Personal obra

personal Inter.

- residente obra

- Residente Int

- profesional EST

- profesional EST

- 1 maestro

- 1 Ayudante

- 2 oficiales

Actividades

- Continúan con actividades de aplicación de pintura en paredes y celososo

- Continúan con embogullado de coronación de piso y paredes.

- Inician actividades de instalación de tablero eléctrico y botes.

Cristian Suarez



11/11/25 Martes 11 / noviembre de 2025

Quinta día Doblado

Personal obra

- Residente obra

- 1 profesional SST

- 1 maestro

- 1 oficial

- 1 Agudante

Actividades

- Continúan con actividades de aplicación de pintura en zonas interiores.

- Continúan con embapillado de piso y paredes en zona de botes.

- Inician con actividades instalación de aparatos Sens: Torres, Lavamanos.

Cristian Suarez



12/11/25 Miércoles 12 / noviembre de 2025

Quinta día Doblado

Personal obra

- Residente obra

- 1 profesional SST

- 1 maestro

- 2 oficial

- 1 Agudante

Actividades

- Continúan con actividades de aplicación de pintura en zona interior y exterior.

- Inician con actividades de aplicación de grauplast en zona de fachadas lateral y frontal
- Se realiza construcción de rampa en zona de acceso
- Se realiza instalación de tubería bajante en canal de acceso

Cristian Suarez



13/11/25 Jueves 13/ Noviembre de 2025

Clima: día soleado

personal obra

- Residente obra

- profesional SST

- 1 maestro

- 2 oficiales

- 1 Ayudante

Herramientas:

- Se realiza instalación de tubería de almacenamiento de 500 litros y sus respectivas conexiones

- Se realiza instalación de aparatos sanitarios, lavamanos, papeleta y faborama.

- Continúan con aplicación de grauplast en zona de fachadas.

Cristian Suarez



14/11/25 Viernes 14/ Noviembre de 2025

Clima: día Nueva leve en la mañana

personal obra

- Residente obra

- profesional SST

personal Inter.

- Residente Int.

- profesional SST

- 1 maestro
- 1 oficial
- 1 Ayudante

Actividades

- Continúan con aplicación de pintura y detalles de fierro en zonas internas
- Se realizan luminarias para la respectiva instalación
- Se realiza obra y limpieza general
- Se está a la espera del ingreso de puertas en aluminio, los costos están pendientes de instalar y el vidrio del baño.

Cristina Suarez



15/11/25 Sábado 15 / noviembre de 2011

Opinión día nublado

personal obra

- Residuos obra

7 profesionales SIT

- 1 maestro

- 1 oficial

- 1 ayudante

Actividades

- Se realiza retiro de escombros ubicados en zona de acceso
- Se realiza aplicación de resaca y pintura en zonas que presentaban observaciones por deterioro y supervisión
- Se realiza reparación de lámparas e interruptores eléctricos

Cristina Suarez



17/11/25 Lunes 17/novembre de 2025
Día festivo

Cristina Suarez

18/11/25 Martes 18/novembre de 2025

Clima: día soleado

personal obra

- Residente obra

- profesional EST

- 1 maestro

- 1 oficial

Actividades

- Continuación con los actividades de reparación de pilas y cisternas

-

Cristina Suarez

19/11/25 Miércoles 19/novembre de 2025

Clima: día soleado

personal obra

- Residente obra

- profesional EST

- 1 maestro

- 1 ayudante

Actividades

- Se realiza instalación de luminarias en zona general del centro de salud

- Se realiza revisión de aparatos y sistema eléctrico general del centro de salud

Cristina Suarez

20/11/25 Jueves 20/ noviembre de 2025

Clima día soleado

personal obra

- Residente obra
- profesional SST
- 1 maestro

- personal de Alumbrado

Actividades

- Se ingresan vidrios y aluminio para instalación armados y montaje de puertas y ventanas para fachadas, bridas y consultorios.

Cristina Suarez



21/11/25 Viernes 21/ noviembre de 2025

Clima día soleado

personal obra

- Residente obra
- profesional SST
- 1 maestro

Actividades

- Se realiza visita por parte de la gerencia al Hospital para el recibido y visto bueno de las actividades adelantadas en el centro de salud; sobre el cual, no se presentan determinaciones.
- Se dan por finalizadas las actividades pactadas y se prometen; estas sin superar el punto control.

Cristina Suarez



DATOS GENERALES DEL EMPLEADO		DATOS GENERALES DEL EMPLEADOR	
Identificación	Nombre	Nombre Completo	Identificación
00000000000000000000		OTI S.A.	00000000000000000000
DATOS GENERALES DE LA LIQUIDACION		DATOS GENERALES DE LA LIQUIDACION	
Fecha de Emisión	Fecha de Pago	Fecha de Emisión	Fecha de Pago
01/01/2010	01/01/2010	01/01/2010	01/01/2010

EMPLEADO		EMPLEADOR	
Nombre	Apellido	Nombre	Apellido

FECHA	DESCRIPCION	SALUD		COP		ASEGUR		PENSION		RENTAS	
		Saldo	Debito	Saldo	Debito	Saldo	Debito	Saldo	Debito	Saldo	Debito
01/01/2010	Saldo Inicial										
01/01/2010	Retiro										
01/01/2010	Deposito										
01/01/2010	Saldo Final										

FECHA	DESCRIPCION	SALUD		COP		ASEGUR		PENSION		RENTAS	
		Saldo	Debito	Saldo	Debito	Saldo	Debito	Saldo	Debito	Saldo	Debito
01/01/2010	Saldo Inicial										
01/01/2010	Retiro										
01/01/2010	Deposito										
01/01/2010	Saldo Final										

DATOS GENERALES DEL EMPLEADO		DATOS GENERALES DEL EMPLEADOR	
Identificación	Nombre	Nombre Completo	Identificación
00000000000000000000		OTI S.A.	00000000000000000000

FECHA	DESCRIPCION	SALUD		COP		ASEGUR		PENSION		RENTAS	
		Saldo	Debito	Saldo	Debito	Saldo	Debito	Saldo	Debito	Saldo	Debito
01/01/2010	Saldo Inicial										
01/01/2010	Retiro										
01/01/2010	Deposito										
01/01/2010	Saldo Final										

RESUMEN DE PAGO											
EMPLEADO	FECHA	TIPO	VALOR DE LIQUIDACION	VALOR DE APORTES	VALOR DE RETENCIONES	VALOR DE PAGOS	VALOR DE APORTES	VALOR DE RETENCIONES	VALOR DE PAGOS	VALOR DE APORTES	VALOR DE RETENCIONES
00000000000000000000	01/01/2010	Saldo Inicial									
00000000000000000000	01/01/2010	Retiro									
00000000000000000000	01/01/2010	Deposito									
00000000000000000000	01/01/2010	Saldo Final									
TOTAL											

EMPRESA		EMPRESA		EMPRESA		EMPRESA		EMPRESA		EMPRESA	
Identificación de	Forma Social	Caja de Seguro	Seguro de Salud	Previsión	Seguro de Vida	Seguro de Vida	Seguro de Vida	Seguro de Vida	Seguro de Vida	Seguro de Vida	Seguro de Vida
401-10-10000	SA DE CV	100.000.000.000	100.000.000.000	100.000.000.000	100.000.000.000	100.000.000.000	100.000.000.000	100.000.000.000	100.000.000.000	100.000.000.000	100.000.000.000

Periodo	Desde	Hasta	Fecha	Page
01/01/2023	01/01/2023	31/12/2023	31/12/2023	1

LIGUIDACION DETALLADA DE APOYOS

No.	EMPRESA	NOMBRE	REGION		MILLAS		CEP		RETIROS		PARAMETROS	
			NO.	DESCRIPCION	NO.	DESCRIPCION	NO.	DESCRIPCION	NO.	DESCRIPCION	NO.	DESCRIPCION
1	SA DE CV	SA DE CV	100.000.000.000	100.000.000.000	100.000.000.000	100.000.000.000	100.000.000.000	100.000.000.000	100.000.000.000	100.000.000.000	100.000.000.000	100.000.000.000
2	SA DE CV	SA DE CV	100.000.000.000	100.000.000.000	100.000.000.000	100.000.000.000	100.000.000.000	100.000.000.000	100.000.000.000	100.000.000.000	100.000.000.000	100.000.000.000
3	SA DE CV	SA DE CV	100.000.000.000	100.000.000.000	100.000.000.000	100.000.000.000	100.000.000.000	100.000.000.000	100.000.000.000	100.000.000.000	100.000.000.000	100.000.000.000
4	SA DE CV	SA DE CV	100.000.000.000	100.000.000.000	100.000.000.000	100.000.000.000	100.000.000.000	100.000.000.000	100.000.000.000	100.000.000.000	100.000.000.000	100.000.000.000

LIGUIDACION DETALLADA DE APOYOS

No.	EMPRESA	NOMBRE	REGION		MILLAS		CEP		RETIROS		PARAMETROS	
			NO.	DESCRIPCION	NO.	DESCRIPCION	NO.	DESCRIPCION	NO.	DESCRIPCION	NO.	DESCRIPCION
1	SA DE CV	SA DE CV	100.000.000.000	100.000.000.000	100.000.000.000	100.000.000.000	100.000.000.000	100.000.000.000	100.000.000.000	100.000.000.000	100.000.000.000	100.000.000.000
2	SA DE CV	SA DE CV	100.000.000.000	100.000.000.000	100.000.000.000	100.000.000.000	100.000.000.000	100.000.000.000	100.000.000.000	100.000.000.000	100.000.000.000	100.000.000.000
3	SA DE CV	SA DE CV	100.000.000.000	100.000.000.000	100.000.000.000	100.000.000.000	100.000.000.000	100.000.000.000	100.000.000.000	100.000.000.000	100.000.000.000	100.000.000.000
4	SA DE CV	SA DE CV	100.000.000.000	100.000.000.000	100.000.000.000	100.000.000.000	100.000.000.000	100.000.000.000	100.000.000.000	100.000.000.000	100.000.000.000	100.000.000.000

DETOS GENERALES DE LA LIQUIDACIÓN									
Período	Fecha	Tipos	Fecha	Período	Fecha	Período	Fecha	Período	Fecha
Inicio	Fin	Inicio	Fin	Inicio	Fin	Inicio	Fin	Inicio	Fin
01/01/2017	31/12/2017	01/01/2017	31/12/2017	01/01/2017	31/12/2017	01/01/2017	31/12/2017	01/01/2017	31/12/2017
RESUMEN DE PAGO									
RIESGO	CÓRGO	NET	DIV	AFILIADOS	VALEN LIQUIDADO	INTERESES ANUA	SALDO DE INCAPACIDADES	VALOR A PAGAR	
AFP ADMINISTRADORAS 3-					31.179.000	\$0	\$0	31.179.000	
RETIROS	11001	886.211.948	8		2227.200	31	31	2227.200	
COLACIONES	25 14	995.149.284	7		2227.400	\$0	\$0	2227.400	
POYENTE	07001	884.114.208	8		9443.400	\$0	\$0	9443.400	
AFP ADMINISTRADORAS 1-					6.463.500	\$0	\$0	6.463.500	
POYENTE COMPAÑIA DE SEGUROS	14 23	664.071.153	6		3.443.500	\$0	\$0	3.443.500	
AFP ADMINISTRADORAS 1-					2.283.000	\$0	\$0	2.283.000	
COMPAÑIA TELERA	00720	890.782.748	4		2.283.000	\$0	\$0	2.283.000	
AFP ADMINISTRADORAS 1-					2.283.000	\$0	\$0	2.283.000	
AFIETA (AFI) ADMINISTRADORAS	010401	992.154.204	7		2.283.000	\$0	\$0	2.283.000	
TOTALES					33.204.100	\$0	\$0	33.204.100	

CARTY-OPERALES DEL MORTAJE

Identificación de	Apellido Solar	Clave sustantiva	Nacionalidad	Sexo	Comunidad SIDA + CSP
1) 14741911	OPERALES, RUTH ANA D.	HEREDERA	DOMINICANA	F	NO

DATOS GENERALES DE LA SOLICITACION					
Periodo	Clave	Tipo	Fecha	Page	Page
01/01/2018	01/01/2018	01/01/2018	01/01/2018	01/01/2018	01/01/2018

LIQUIDACION DETALLADA DE APORTES

EMPLEADO		NOVEDADES				PENSIÓN		SALUD		CCF		RENDOS		FAMILIARES			
No.	Apellido y nombre	Fecha	Clave	Page	Clave	Page	Clave	Page	Clave	Page	Clave	Page	Clave	Page	Clave	Page	
1	OPERALES, RUTH ANA D.	01/01/2018	01/01/2018	01/01/2018	01/01/2018	01/01/2018	01/01/2018	01/01/2018	01/01/2018	01/01/2018	01/01/2018	01/01/2018	01/01/2018	01/01/2018	01/01/2018	01/01/2018	
2	OPERALES, RUTH ANA D.	01/01/2018	01/01/2018	01/01/2018	01/01/2018	01/01/2018	01/01/2018	01/01/2018	01/01/2018	01/01/2018	01/01/2018	01/01/2018	01/01/2018	01/01/2018	01/01/2018	01/01/2018	
Total		01/01/2018		01/01/2018		01/01/2018		01/01/2018		01/01/2018		01/01/2018		01/01/2018		01/01/2018	

AEROLÍNEAS DE CHILE		Régimen de IVA		Ejemplar de IVA		Código de IVA		Ejemplar de IVA	
01	01	01	01	01	01	01	01	01	01

Periodo	Desde	Hasta	Fecha	Page	Page	Page	Page
01/01/2018	01/01/2018	31/12/2018	31/12/2018	1	1	1	1

RESUMEN DE PAGO	CODIGO	IMP	IMP	IMP	IMP	IMP	IMP	IMP	IMP
DESCRIPCION									
IMP. ALICUOTACIONES I	25 54	100.000.000	1	100.000	100	100,000	100	100,000	100,000
IMP. ALICUOTACIONES II									
IMP. ALICUOTACIONES III	10 21	100.000.000	1	100,000	100	100,000	100	100,000	100,000
IMP. ALICUOTACIONES IV									
TOTAL						200,000		200,000	200,000

DATOS GENERALES DEL APOYANTE

Identificación:	01	Apellido:	Apellido:	Nombre:	Identificación:	Identificación:	Identificación:
C. Documento:	CÓDIGO MUNICIPIO (Código de 5 dígitos)	C. Documento:	CÓDIGO MUNICIPIO (Código de 5 dígitos)	C. Documento:	CÓDIGO MUNICIPIO (Código de 5 dígitos)	C. Documento:	CÓDIGO MUNICIPIO (Código de 5 dígitos)

DATOS GENERALES DE LA LIQUIDACION

Periodo:	Desde:	Hasta:	Fecha:	Valor:	Valor:	Valor:	Valor:
Valor:	Valor:	Valor:	Valor:	Valor:	Valor:	Valor:	Valor:

RESUMEN DE PAGO

DESCRIPCION	CANTIDAD	VALOR	VALOR LIQUIDADO	VALOR A PAGAR	VALOR A PAGAR
AFILIACION (Municipios) 1	1	100.000	100.000	100.000	100.000
COLACIONES	1	100.000	100.000	100.000	100.000
AFILIACION (Municipios) 1	1	100.000	100.000	100.000	100.000
INSTRUMENTOS DE TRABAJO	1	100.000	100.000	100.000	100.000
AFILIACION (Municipios) 1	1	100.000	100.000	100.000	100.000
TOTAL	5	500.000	500.000	500.000	500.000